



工程指示 / 要求簡箋(E.I.)

工程指示編號：EI / 1462 / 20

修改版次：A

工程編號：J - 837

工程名稱：觀塘裕民坊

工程項目：後裝窗拆圖 (28/F)

收件人：生統 / 永林

發件人：Eric Liu

日期：21/02/2020

要求提供 / 確認 事項：

- |                                    |                                     |                               |
|------------------------------------|-------------------------------------|-------------------------------|
| <input type="checkbox"/> 初步鋁料 B.M. | <input type="checkbox"/> 加工拆圖，然後生產  | <input type="checkbox"/> 尺寸表  |
| <input type="checkbox"/> 正式鋁料 B.M. | <input type="checkbox"/> 技術上資料 / 指示 | <input type="checkbox"/> 報價   |
| <input type="checkbox"/> 配件 B.M.   | <input type="checkbox"/> 樣辦或貨品說明書   | <input type="checkbox"/> 分判合約 |
| <input type="checkbox"/> 其他：_____  |                                     |                               |

內容：

請按資料提供拆圖

T2 28/F 位置，防火窗改後裝窗(Access Panel)

A 版: 補回開窗方向

謝謝！

請在 2020 / 02 / 29 前完成上列要求。

附：2 頁

以上項目為：

- 原合約工程包                       原合約工程加 / 減賬                       新工程報價

原因：-

分發東莞各部門：

- 生產技術總監  連附件     技術部  連附件    永林     生產部     連附件     機械設計部  連附件  
 採購部     連附件     生產統籌部  連附件    梅  
 質檢部     連附件     會計部     連附件     報關組     連附件     其他 楊榮輝  連附件

分發香港各部門：

- 行政部  連附件     會計部  連附件     統籌部  連附件     工程部地盤科文  連附件    有奇  
 採購部  連附件     QS 部  連附件     維修部  連附件     其他 \_\_\_\_\_  連附件

傳遞編號：

HK 0199 / 19 20

發件人簽署：

項目經理簽署：

ELEVATION

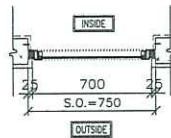
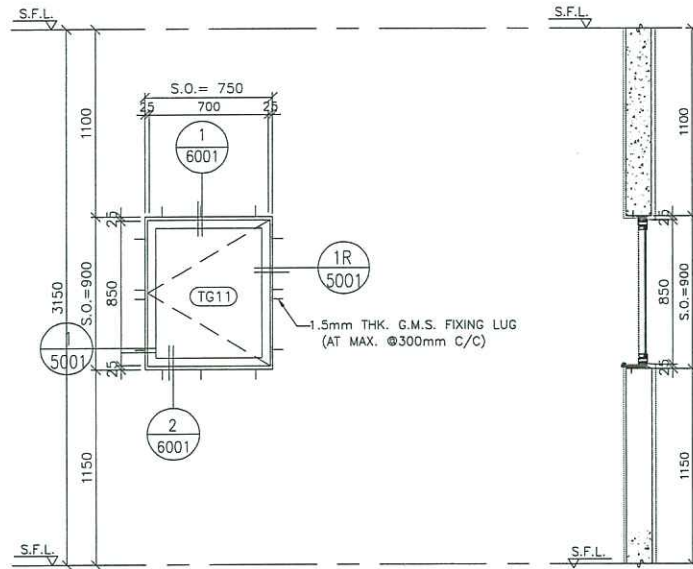

GLAZING AREA	Required =
	Provided = 0.427
OPENABLE AREA	Required =
	Provided = 0.498

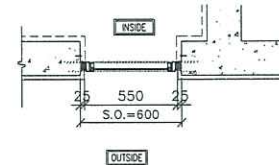
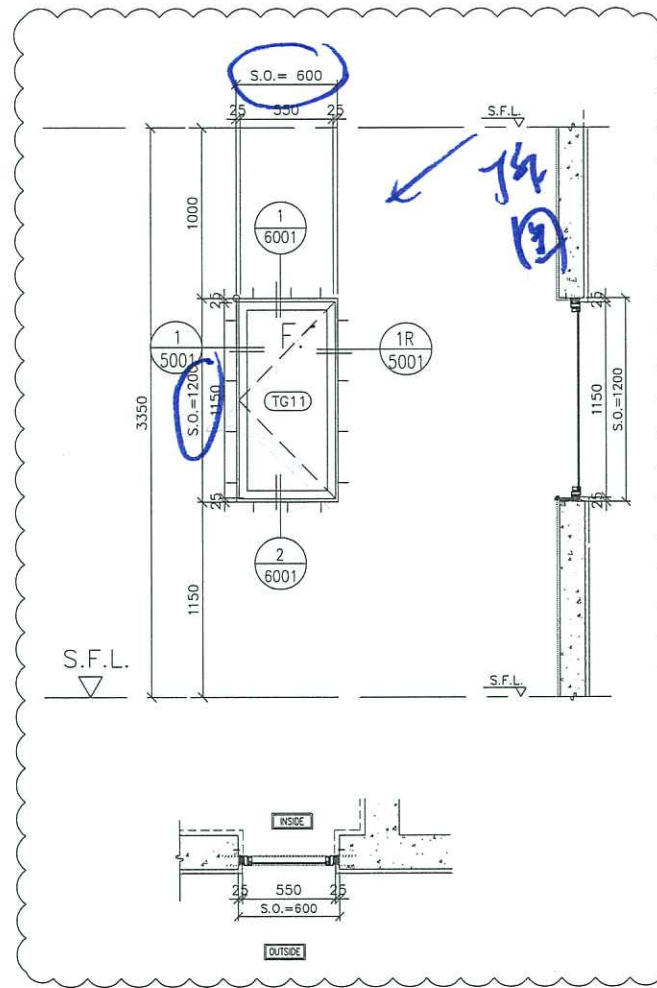

GLAZING AREA	Required =
	Provided = 0.525
OPENABLE AREA	Required =
	Provided =

WINDOW MARK

SECTION : 50mm ALUM. SECTION

QTY. 1 NOS. (TYPICAL)

LOCATION : T2 LIFT MACHINE ROOMS

GLAZING 8mm THK ACID ETCHED FROSTED TEMPERED GLASS

REMARK :

WINDOW MARK

SECTION : 50mm ALUM. SECTION

QTY. 1 NOS. (TYPICAL)

LOCATION : T2 28/F COMMON CORRIDOR

GLAZING MIN. 8mm THK ACID ETCHED FROSTED TEMPERED GLASS

B.D. REF :

CLIENT :

信和置業有限公司  
Sino Land Company Limited

ARCHITECT :

WONG TUNG & PARTNERS LIMITED  
ARCHITECTS & PLANNERS



MAIN CONTRACTOR :

CR Construction Company Limited

STRUCTURAL ENGINEER :

AECOM

FAÇADE CONSULTANT :

NOTE :

1. ALL DIMENSIONS ARE IN mm.
2. ALL ELEVATIONS ARE VIEWED FROM OUTSIDE.
3. ALL DIMENSIONS TO BE VERIFIED ON SITE BEFORE FABRICATION.

LEGEND :

- DETAIL MARK NO.
- REFER SHEET NO.

1. F.F.L. -- FINISHED FLOOR LEVEL
2. S.F.L. -- STRUCTURAL FLOOR LEVEL
3. -- REVERSED DETAIL

B	2020/1/7	BY ARCHITECT COMMENT	Zeng
A	2018/12/12	BY ARCHITECT COMMENT	Zeng
NO.	DATE	REVISION	BY

JOB NO. : J-837  
PROJECT :  
URA KWUN TONG TOWN CENTRE  
REDEVELOPMENT (AREA 2 & 3) AT  
NKIL 6514, KWUN TONG, KOWLOON

TITLE :  
ALUM. WINDOW SCHEDULE  
(FOR T2)

DATE : 09-JUL-18 SCALE : 1:##

DRAWN BY : Zeng CHECKED BY : DW

英特鋁質有限公司  
MIDI ALUMINUM FABRICATOR LTD.  
Units 6-8, Sunny Industrial Centre, 1/F  
610 Cho Kwo Ling Road, Kowloon  
Tel: 23489211-4 Fax: (852) 2727666

DWG NO. : JB37-IW-2214 REV. : B

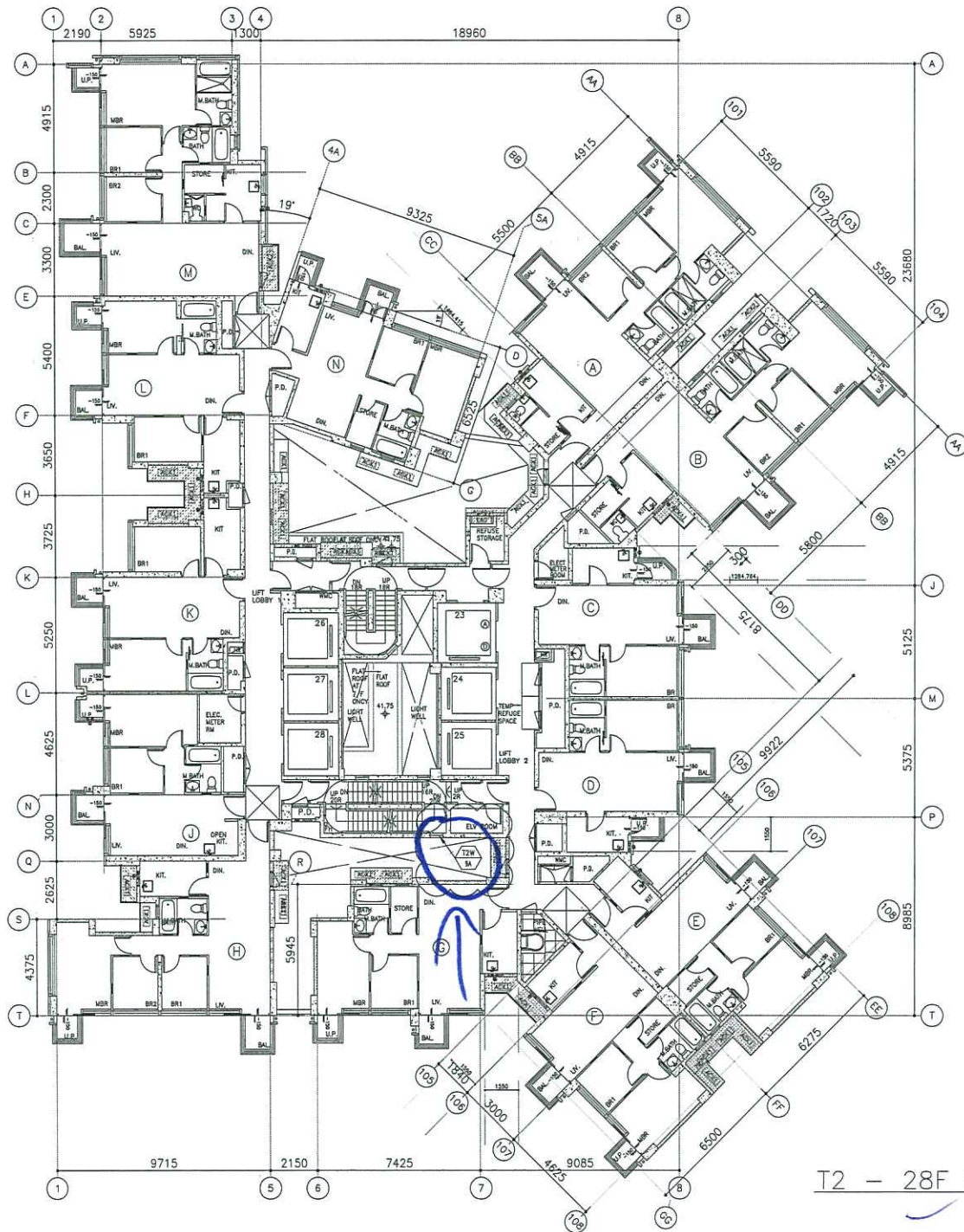

T2 - 28F PLAN

*Handwritten note:* T2 28/F

B.L.D. REF :

---

CLIENT :  
 信和置業有限公司  
 Sino Land Company Limited

ARCHITECT :  
 WONG TUNG & PARTNERS LIMITED  
 ARCHITECTS & PLANNERS

MAIN CONTRACTOR :  
 CR Construction Company Limited

STRUCTURAL ENGINEER :  
 AECOM

FACADE CONSULTANT :

---

NOTE :  
 1. ALL DIMENSIONS ARE IN mm.  
 2. ALL ELEVATIONS ARE VIEWED FROM OUTSIDE.  
 3. ALL DIMENSIONS TO BE VERIFIED ON SITE BEFORE FABRICATION.

LEGEND :  
 X1 -- DETAIL MARK NO.  
 X001 -- REFER SHEET NO.

1. F.F.L. -- FINISHED FLOOR LEVEL  
 2. S.F.L. -- STRUCTURAL FLOOR LEVEL  
 3. (M) -- REVERSED DETAIL.

---

NO.	DATE	REVISED	BY

JOB NO. : J-B37

PROJECT :  
 URA KWUN TONG TOWN CENTRE  
 REDEVELOPMENT (AREA 2 & 3) AT  
 NKIL 6514, KWUN TONG, KOWLOON

TITLE :  
 FULL PLAN LAYOUT  
 (FOR T2 TYPICAL FLOOR PLAN)

DATE : 09-JUL-18      SCALE : 1:200

DRAWN BY : Zeng      CHECKED BY : DW

美特鋁質有限公司  
 MIDI ALUMINIUM FABRICATOR LTD.  
 Units 6-B, Sunny Industrial Centre, 1/F  
 610 Cha Kwo Ling Road, Kowloon  
 Tel: 23489211-4      Fax: (852) 2772666

DWG NO. : J837-IW-3202A      REV. : -