



工程指示 / 要求簡箋(E.I.)

工程指示編號：EI / 1438 / 20

修改版次：-

工程編號：J - 837

工程名稱：觀塘裕民坊

工程項目：幕牆 吊趟路軌樣板

收件人：生統 / 永林

發件人：Eric Liu

日期：08/01/2020

要求提供 / 確認 事項：

- | | | |
|------------------------------------|-------------------------------------|-------------------------------|
| <input type="checkbox"/> 初步鋁料 B.M. | <input type="checkbox"/> 加工拆圖，然後生產 | <input type="checkbox"/> 尺寸表 |
| <input type="checkbox"/> 正式鋁料 B.M. | <input type="checkbox"/> 技術上資料 / 指示 | <input type="checkbox"/> 報價 |
| <input type="checkbox"/> 配件 B.M. | <input type="checkbox"/> 樣辦或貨品說明書 | <input type="checkbox"/> 分判合約 |
| <input type="checkbox"/> 其他：_____ | | |

內容：

請製作 2 條 300 長吊趟路軌 連鋁片封篤樣板，送香港 (1/F 源收)

吊趟路軌(X85675)

鋁片封篤要有色 (UCT803649FXL-3)

謝謝！

請在 2020 / 01 / 10 前完成上列要求。

附：1 頁加工圖

以上項目為：

- 原合約工程包 原合約工程加 / 減賬 新工程報價

原因：-

分發東莞各部門：

- () 生產技術總監 連附件 () 技術部 連附件 永林 () 生產部 連附件 () 機械設計部 連附件
 () 採購部 連附件 () 生產統籌部 連附件 梅
 () 質檢部 連附件 () 會計部 連附件 () 報關組 連附件 () 其他 楊榮輝 連附件

分發香港各部門：

- () 行政部 連附件 () 會計部 連附件 () 統籌部 連附件 () 工程部地盤科文 連附件
 () 採購部 連附件 () QS 部 連附件 () 維修部 連附件 () 其他 _____ 連附件

傳遞編號：

HK 0050 / 20

發件人簽署：

項目經理簽署：

CO.

APPROVAL

加印

SECTION NO.

LH0090859

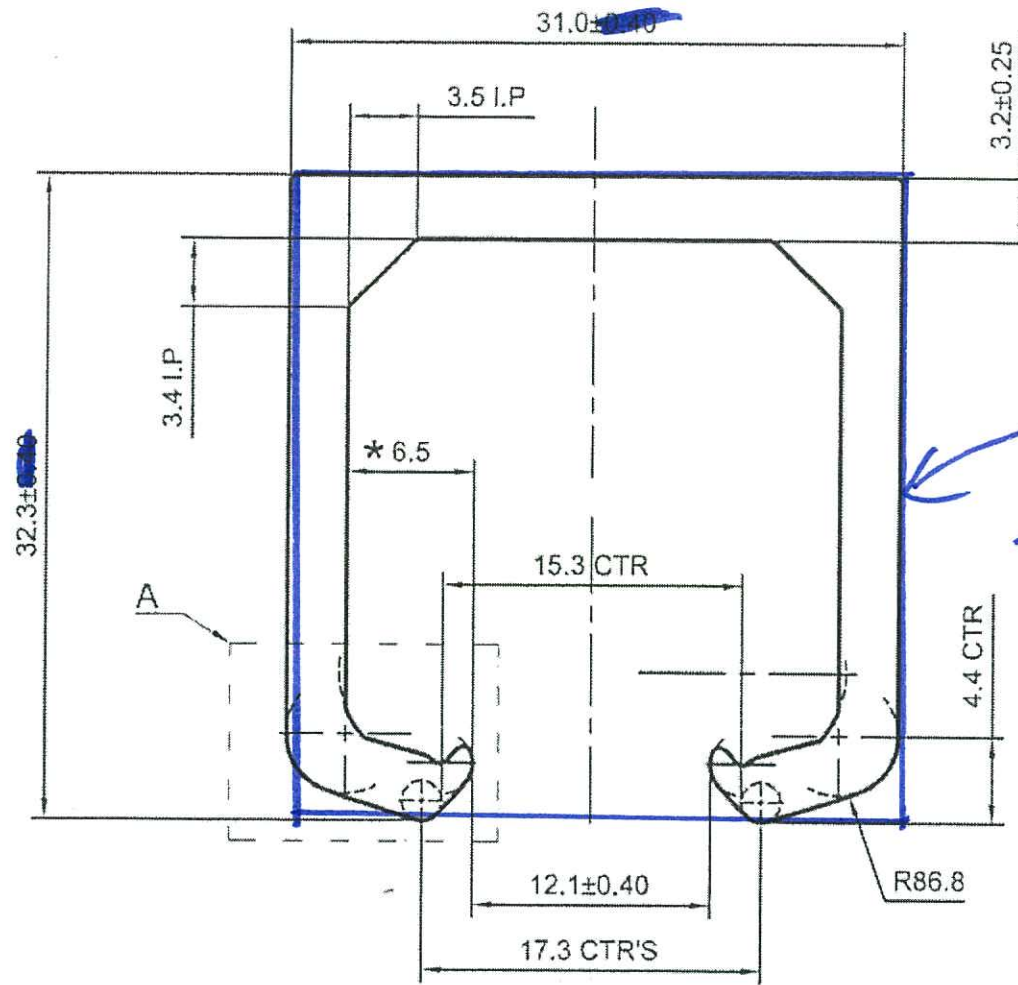

換圖

31x32.3鋁片

1.5mm厚鋁板

鋁片對齊
 *鋁片加同樣
 要處理

廠名 = UCT-803649T-XL-3

件數量: 4件

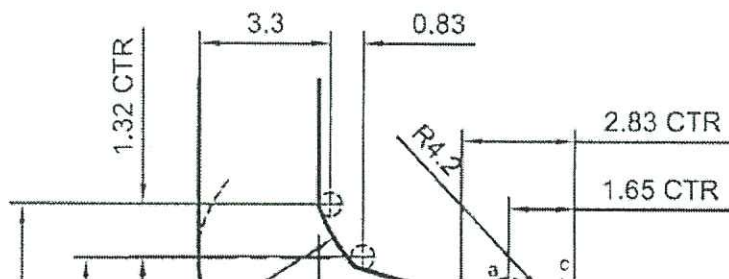

美特鋁質有限公司	
承認圖面	
日期	2019.12.03

CUSTOMER	HONGKONG CO.	CUSTOMER APPROVAL	CUST PART NO.	X85675
			SECTION NO.	LH0090859

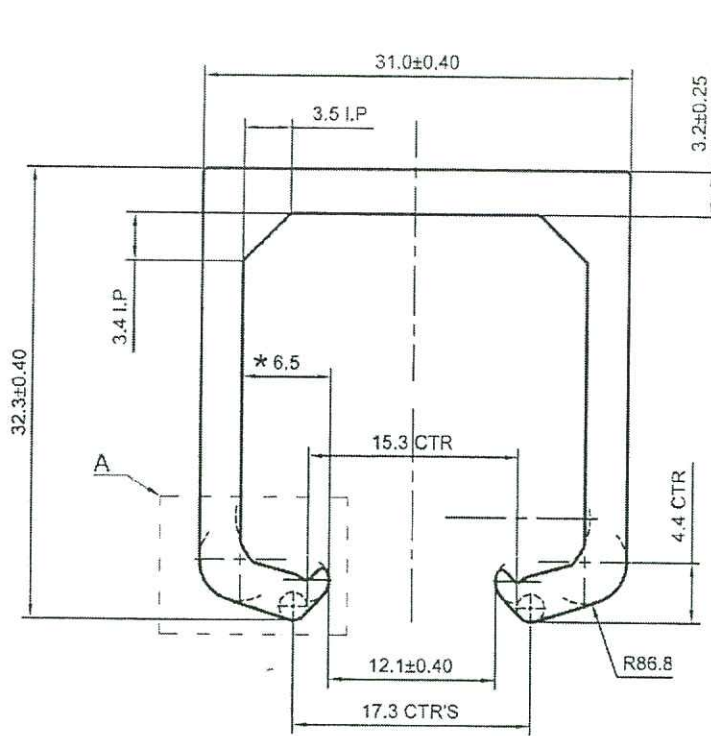

擴圖

2條
300支

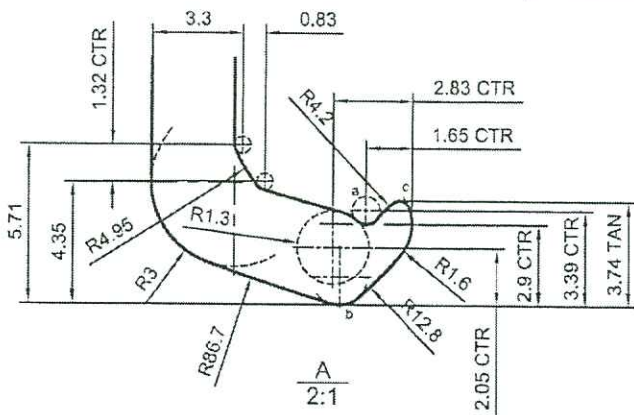

美特鋁質有限公司	
承認圖面	
日期	2019.12.03

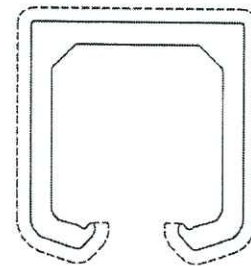

V.F

SCALE 1:1

* 重要尺寸!

a=R0.5 b=R1 c=R0.4

----- 裝飾面

备注: 没有配合型号!

SIGNATURE GRADEING	HIGH SIGNATURE GRADEING	C.C.DIA(MM)	Ø 42.45		SCALE 1:1				
AREA (SQ MM)	312.25	UNSPECIFIED THICKNESS	3±0.25	PERIMETER (MM)	197.03	STANDARD	BS EN755	SCALE	2:1
MASS (KG/M)	0.846	UNSPECIFIED CORNERS	R 0.3	SURFACE AREA	115.10	ALLOY	6063-T6	VERSION	A
COMPANY ISSUE		A	DRAWN	陈晓舒	DATE	2019-11-06	APPELLATION	-	PAGE OF
			STANDARDIZATION		DATE				
			TO SIGN	陈国提	DATE				
			AUDITING		DATE				
MARKER	MODIFY	FILE NO	SIGNATURE	DATE	APPROV	DATE			

PANASIA ALUMINUM (CHINA) LIMITED