



工程指示 / 要求簡箋(E.I.)

工程指示編號：EI / 1437 / 2020 修改版次：-
 工程編號：J - 837 工程名稱：觀塘裕民坊
 工程項目：Glass Cladding T2M 百葉(百葉面加百葉款) (大貨)
 收件人：生統/ 永林 發件人：Eric Liu 日期：08/01/2020

(1437/2020)
2020 0129

要求提供 / 確認 事項：

- | | | |
|------------------------------------|-------------------------------------|-------------------------------|
| <input type="checkbox"/> 初步鋁料 B.M. | <input type="checkbox"/> 加工拆圖，然後生產 | <input type="checkbox"/> 尺寸表 |
| <input type="checkbox"/> 正式鋁料 B.M. | <input type="checkbox"/> 技術上資料 / 指示 | <input type="checkbox"/> 報價 |
| <input type="checkbox"/> 配件 B.M. | <input type="checkbox"/> 樣辦或貨品說明書 | <input type="checkbox"/> 分判合約 |
| <input type="checkbox"/> 其他：_____ | | |

內容：

請按加工圖生產 T2M 百葉送地盤安裝

此款為百葉而加百葉款，EI1207 已做樣板到地盤安裝，放行大貨生產

留意 T2M/M-1 款改百葉，EI1207 款安裝時有鐵通阻，現修改數後先放行一隻到現場試裝
謝謝！

請在 2020/ 02 / 05 前完成上列要求。

附：1 頁圖登，6 頁加工圖，1 頁位置圖

以上項目為：

- 原合約工程包 原合約工程加 / 減賬 新工程報價

原因：-_____

分發東莞各部門：

- () 生產技術總監 連附件 () 技術部 連附件 () 生產部 連附件 () 機械設計部 連附件
 () 採購部 連附件 () 生產統籌部 連附件
 () 質檢部 連附件 () 會計部 連附件 () 報關組 連附件 () 其他 楊榮輝 連附件
 分發其他分判：
 () 王禮秋 連附件

分發香港各部門：

- () 行政部 連附件 () 會計部 連附件 () 統籌部 連附件 () 工程部地盤科文 連附件
 () 採購部 連附件 () QS 部 連附件 () 維修部 連附件 () 其他 _____ 連附件

傳遞編號：

發件人簽署：

HK 0049 / 2020

項目經理簽署：

(Handwritten signatures)



美特鋁質有限公司
MIDI Aluminium Fabricator Ltd.

位置

T2CW-M-1(1)

工程號 J837 地盤 觀塘裕民坊

頂底可能碰鐵角，
地盤相應做避位。

寬度跟舊節點 待定

先試做一幅此百葉

百葉玉及托角地盤收
先收玉後收托角

請留意用此款T2CW-M-1(1)代替
EI0483 原款百葉GC-UL001取消

M5*30mm圓頭機絲
頂底固定鐵槽

#8*1/2圓頭鋼牙
地盤收托角

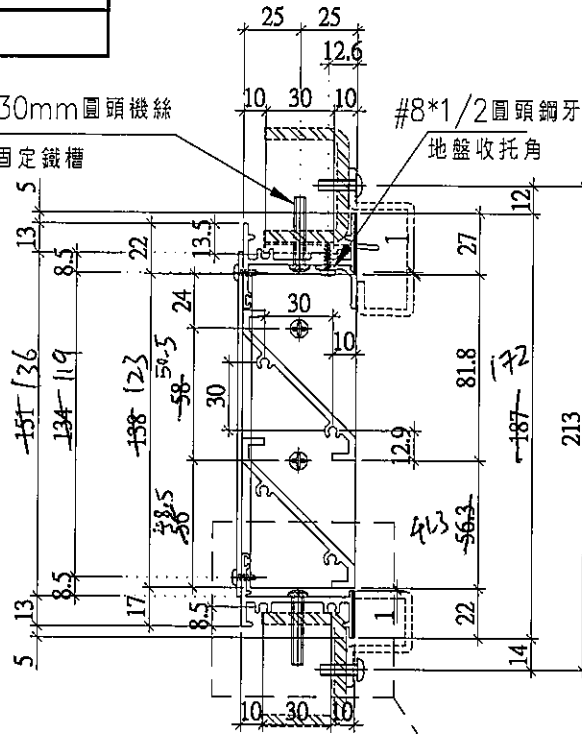

室外

框底橫加工示意

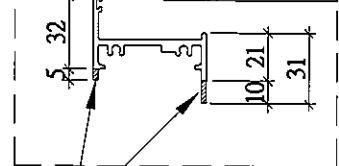

陰影部份通長削除

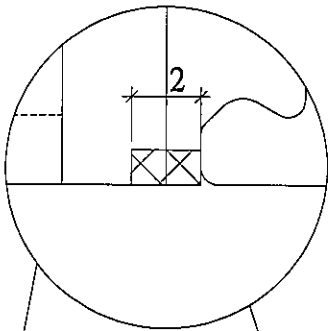

#8*3/8圓頭鋼牙
收背板

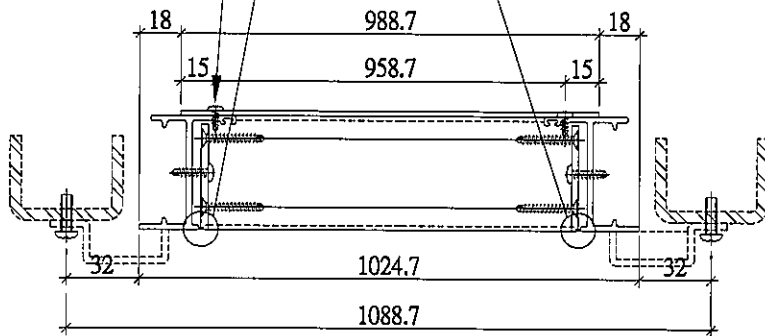

室外

Glass Cladding百葉

名稱	Glass Cladding百葉節點示意圖	制圖	陳俊賢	2019.11.02	修改		
材料	-	復核	謝永林	2019.11.06	日期		
顏色	EC-DG-S332054 (3塗)	批准	Jason		圖號	837-WB21	



美特鋁質有限公司
MIDI Aluminium Fabricator Ltd.

位置

T2CW-M-1(2)

工程號 J837 地盤 觀塘裕民坊

底橫料固定孔，地盤配鑽

寬度跟舊節點，待定

頂底可能碰鐵角，
地盤相應做避位。

先試做一幅此百葉

百葉玉及托角地盤收
先收玉後收托角

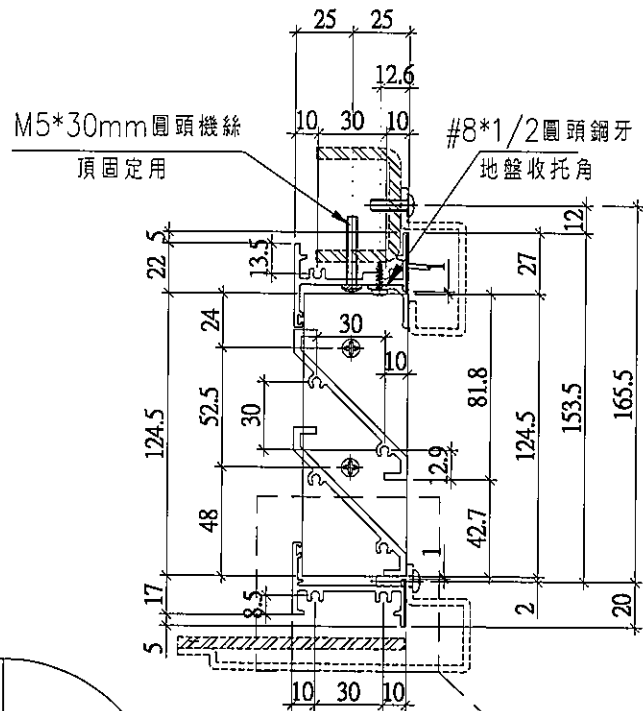

室外

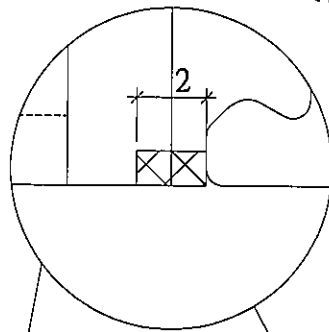

框底橫加工示意

陰影部份通長削除

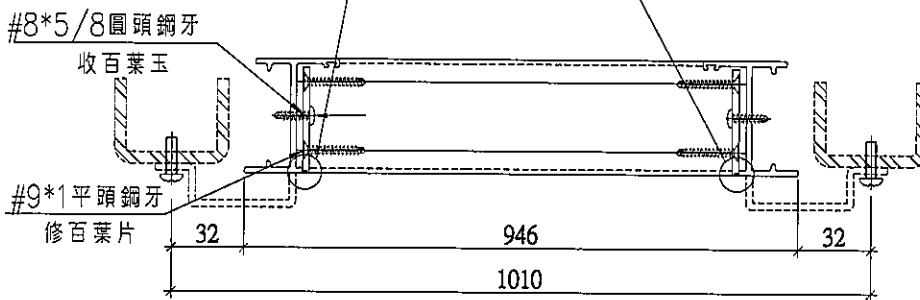

室外

Glass Cladding百葉

名稱	Glass Cladding百葉節點示意圖	制圖	陳俊賢	2019.11.02	修改		
材料	-	復核	謝永林	2019.11.06	日期		
顏色	EC-DG-S332054 (3塗)	批准	Jason		圖號	837-WB22	



美特鋁質有限公司
MIDI Aluminium Fabricator Ltd.

位置

T2CW-M-2

工程號 J837 地盤 觀塘裕民坊

底橫料固定孔，地盤配鑽

寬度跟舊節點，待定

頂底可能碰鐵角，
地盤相應做避位。

先試做一幅此百葉

百葉玉及托角地盤收
先收玉後收托角

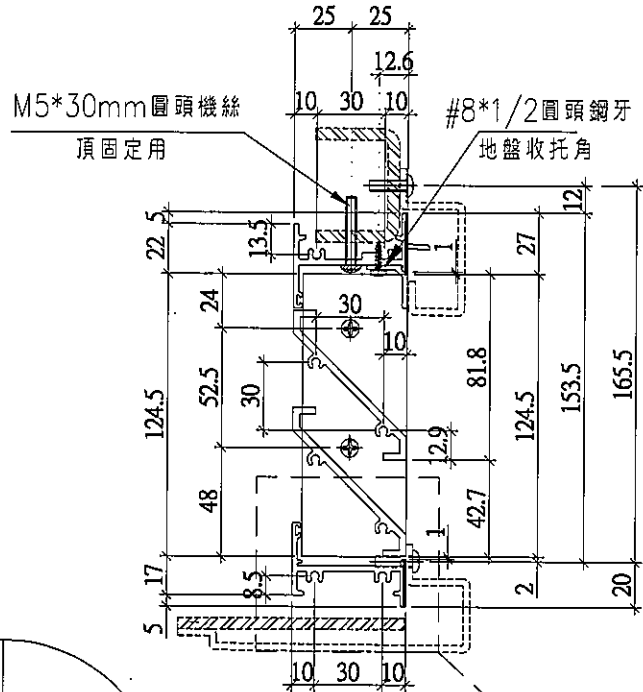

室外

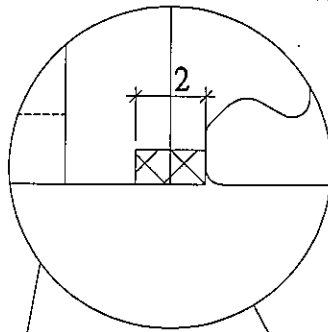

框底橫加工示意

陰影部份通長削除

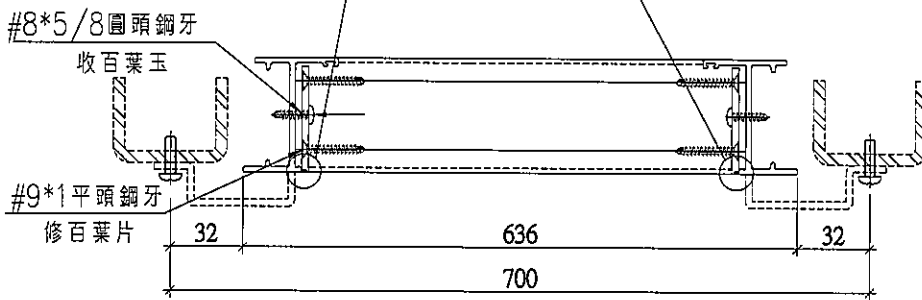

室外

Glass Cladding百葉

名稱	Glass Cladding百葉節點示意圖	制圖	陳俊賢	2019.11.02	修改		
材料	-	復核	謝永林	2019.11.06	日期		
顏色	EC-DG-S332054 (3塗)	批准	Jason		圖號	837-WB23	

