



工程指示 / 要求簡箋(E.I.)

工程指示編號：EI / 1483 / 20 修改版次：-
 工程編號：J - 837 工程名稱：觀塘裕民坊
 工程項目：Glass Cladding T2M 改百葉位置下梗玻璃(大貨)
 收件人：Maggie / 生統 / 永林 發件人：Eric Liu 日期：07/01/2020

要求提供 / 確認 事項：

- | | | |
|------------------------------------|-------------------------------------|-------------------------------|
| <input type="checkbox"/> 初步鋁料 B.M. | <input type="checkbox"/> 加工拆圖，然後生產 | <input type="checkbox"/> 尺寸表 |
| <input type="checkbox"/> 正式鋁料 B.M. | <input type="checkbox"/> 技術上資料 / 指示 | <input type="checkbox"/> 報價 |
| <input type="checkbox"/> 配件 B.M. | <input type="checkbox"/> 樣辦或貨品說明書 | <input type="checkbox"/> 分判合約 |
| <input type="checkbox"/> 其他：_____ | | |

內容：

- 請按 BM 訂購玻璃送廠組裝用(T2M 改百葉下梗位玻璃，已減 8 樓數量)
 請留意: 1) 玻璃送廠，因玻璃數量少，包箱不用分座分 MO
 2) 玻璃送廠不用做保護，廠組裝鋁料打膠後再做保護
 3) 請留意玻璃加工不要固定的鋼化及熱浸標籤
 4) 玻璃出貨時需加上"可移除"標籤，標籤在室外面(注明半鋼化/鋼化)
 5) 王良: 廠完成打結構膠後，每 100 件要抽一件做割膠測試
 6) 永林: 請提供修改鋁料加工圖

謝謝！

請在 2020 / 02 / 10 前完成上列要求。

附： 1 頁 BM，2 頁加工圖，1 頁位置圖 + 8 樓 make up S-1.

以上項目為：

- 原合約工程包 原合約工程加 / 減賬 新工程報價

原因：-

分發東莞各部門：

- () 生產技術總監 連附件 () 技術部 連附件 永林 () 生產部 連附件 () 機械設計部 連附件
 () 採購部 連附件 () 生產統籌部 連附件 梅
 () 質檢部 連附件 () 會計部 連附件 () 報關組 連附件 () 其他 楊榮輝 連附件

分發香港各部門：

- () 行政部 連附件 () 會計部 連附件 () 統籌部 連附件 () 工程部地盤科文 連附件 姚
 () 採購部 連附件 () QS 部 連附件 () 維修部 連附件 () 其他 _____ 連附件

傳遞編號：

HK0039 / 20

發件人簽署：

項目經理簽署：

 美特鋁質 有限公司 MIDI Aluminium Fabricator Ltd.		工程號:	J837		計算:	JH		日期:	2019.4.11		送呈:	胡哥
		地盤名稱:	觀塘裕民坊		核對:	DL		日期:	2019.4.11		副本:	
廠用玻璃B.M.表		項目類別:	Class Cladding		批准:							
BM編號:J-837-GC-T2-001		修改版次:			總計面積 (平方米):	112.86						
序號	修改內容	玻璃圖號	顏色與類型	厚度 (mm)	玻璃尺寸		數量 (塊)	總面積 (平方米)	使用位置	樓層		
					寬度 (W mm)	高度 (H mm)						
1		G5-GC015	GC-G5	8.0	1073.7	2000.0	42	90.19	T2-M	6-7,9-26,28-55F		
1		G4-GC112	GC-G4	8.0	685.0	788.0	42	22.67	T2-M	6-7,9-26,28-55F		
2						總計:	84	113				
1).本表中之清片玻璃是 信義 原片，藍片玻璃是藍欣原片												
2).本表中所有玻璃對角線尺寸偏差要求不超過負2mm。												
3).本表中所有玻璃成品均需注明室內外及其玻璃編號，以便識別。												
(GC-G4) - 8 mm THK. HEAT STRENGTHENED BLUE TINTED GLASS (SPANDREL GLASS) --- (Sample no:D18070395)												
(GC-G5) - 8 mm THK. TEMPERED BLUE TINTED GLASS --- (Sample no:D18070395)												

EG-DWG3



美特铝质有限公司
MIDI Aluminium Fabricator Ltd.

物料编号	层数	每层数	总数	使用位置	楼层	备注
GL-G4	BM表	BM表	BM表	BM表	BM表	

工程号 J-837 地盘 观塘裕民坊

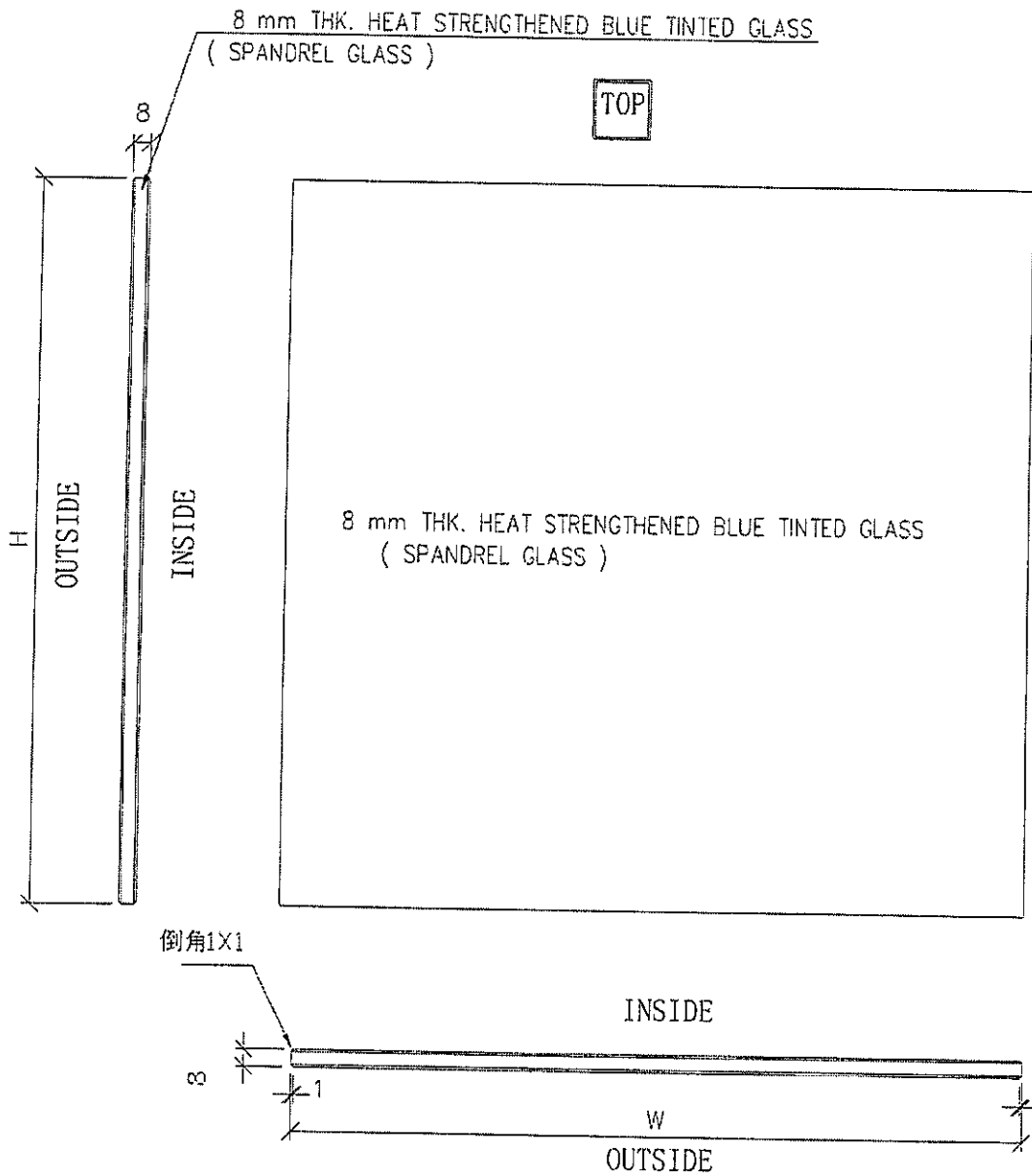

名称	玻璃加工图	制图	JH	2019.3.19	修改			
材料	8 mm THK. HEAT STRENGTHENED BLUE	复核	DL	2019.3.20	日期			
颜色	TINTED GLASS (SPANDREL GLASS)	批准			图号	GL-G4		

EG-DWG3



美特铝质有限公司
MIDI Aluminium Fabricator Ltd.

物料编号	层数	每层数	总数	使用位置	楼层	备注
05	BM 桁	BM 桁	BM 桁	BM 桁	BM 桁	
GL-05						

工程号 | J-837 | 地盘 | 观塘裕民坊

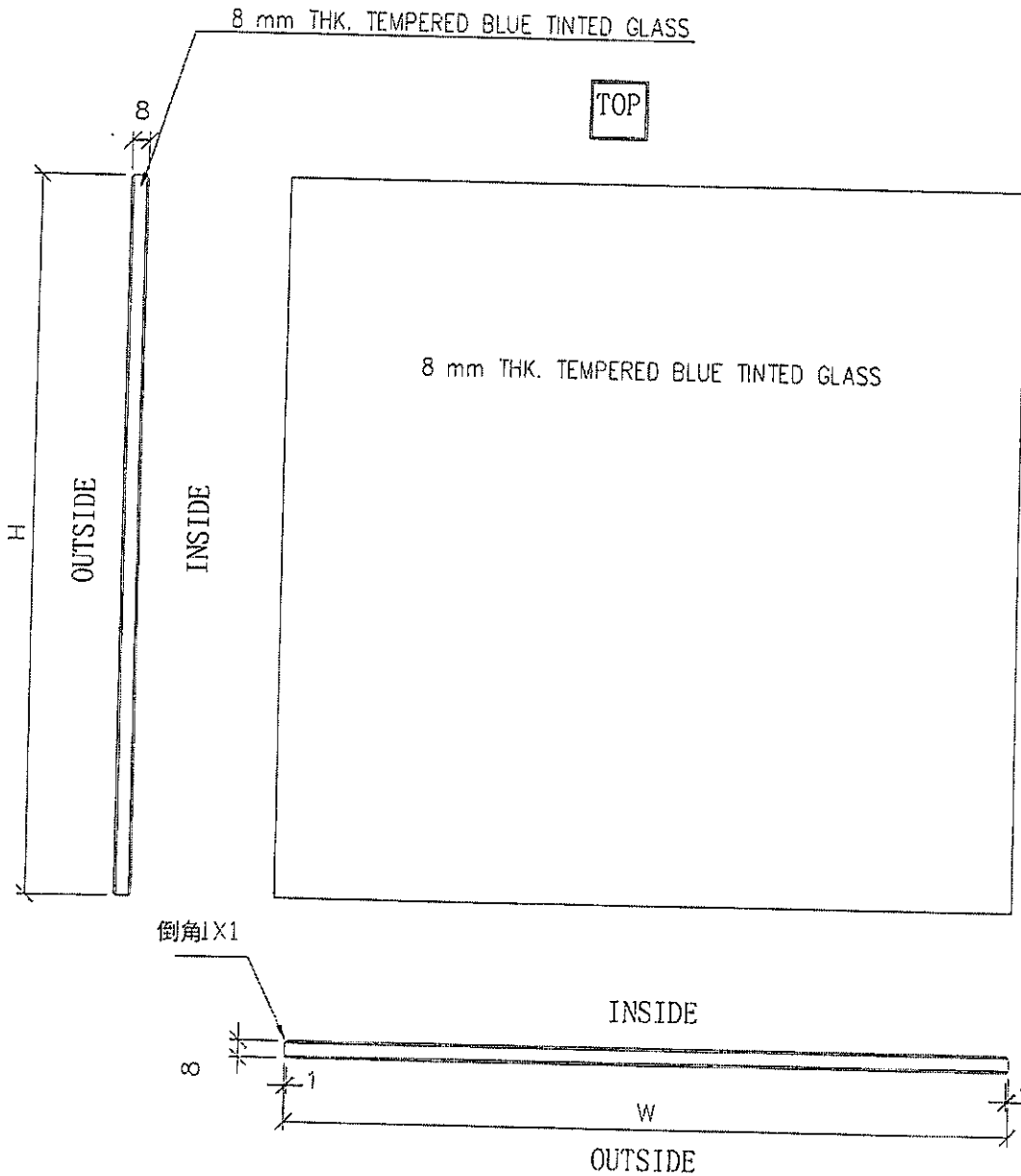

名称	玻璃加工图	制图	JH	2019.3.19	修改		
材料	8 mm THK. TEMPERED BLUE TINTED GLASS	复核	DL	2019.3.20	日期		
颜色		批准			图号	05-GL-05	

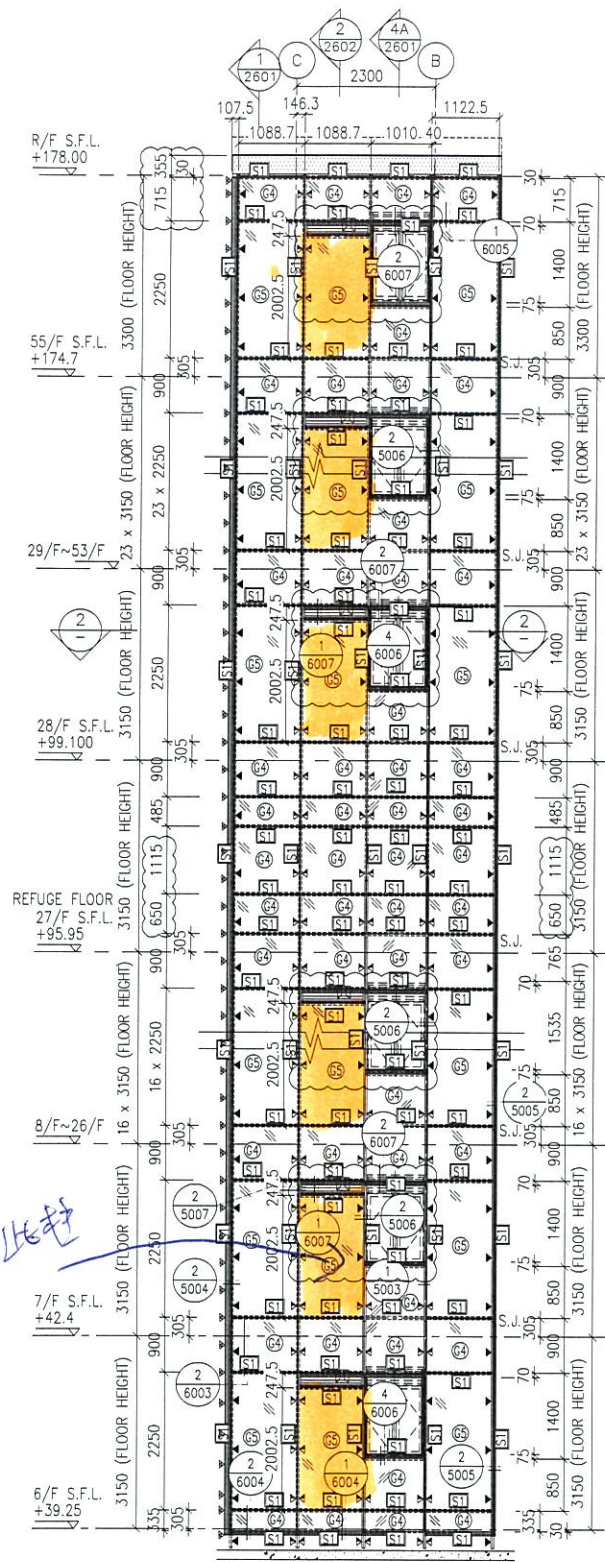

1 PART ELEVATION FOR GLASS CLADDING

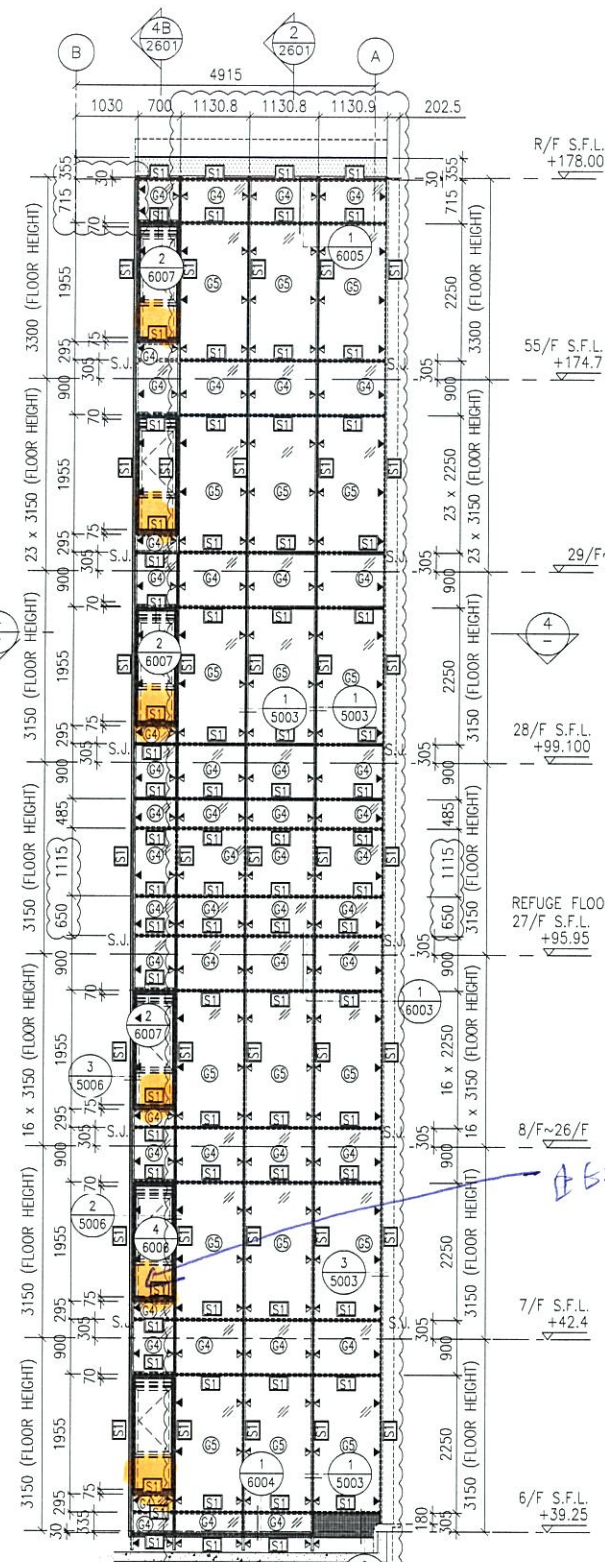

3 PART ELEVATION FOR GLASS CLADDING

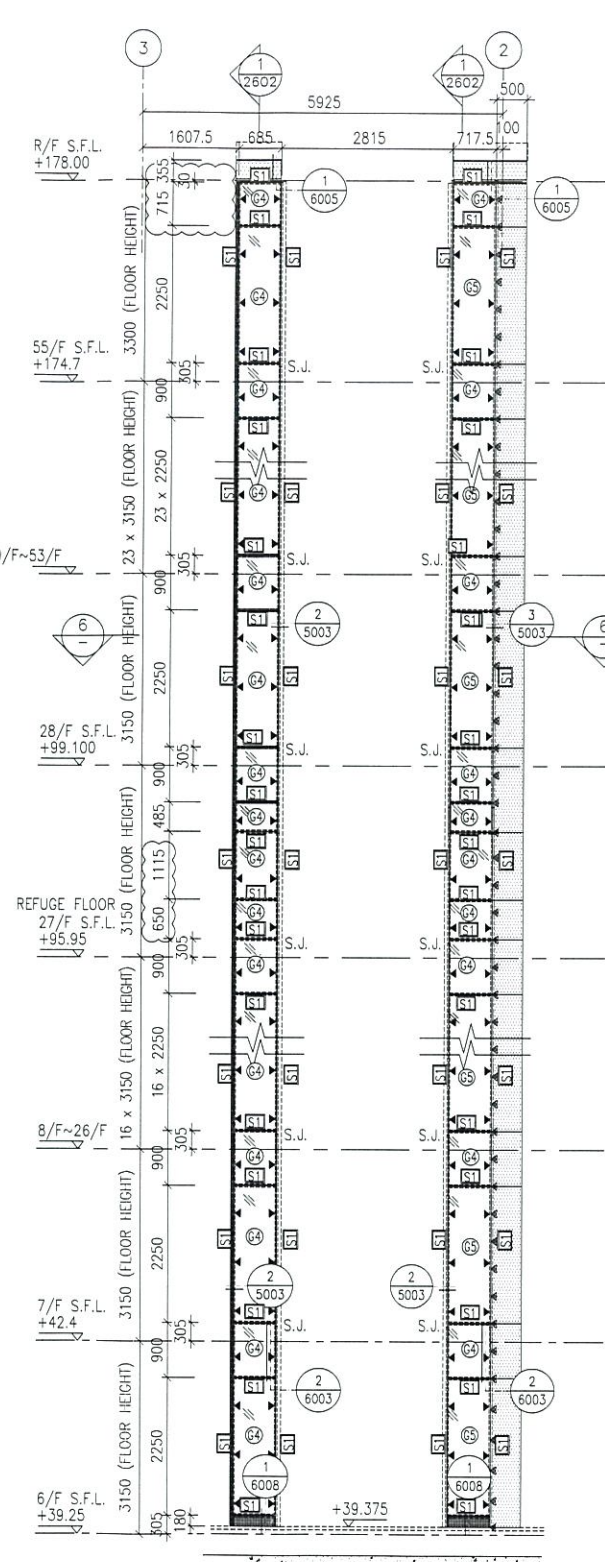

5 PART ELEVATION FOR GLASS CLADDING

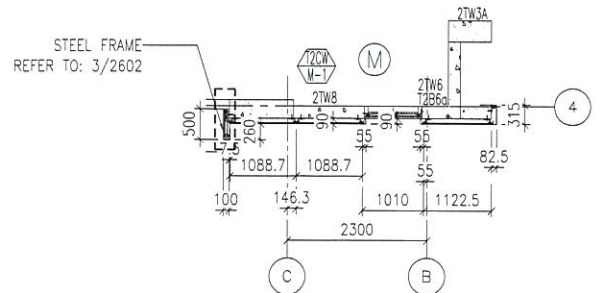

2 PART PLAN FOR GLASS CLADDING

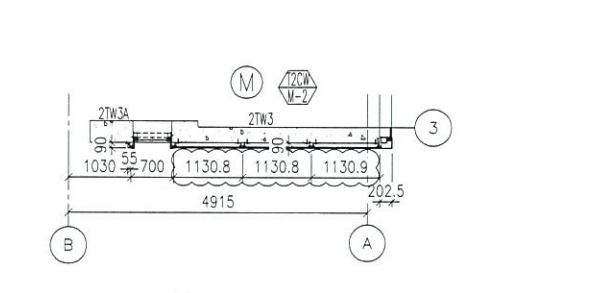

4 PART PLAN FOR GLASS CLADDING

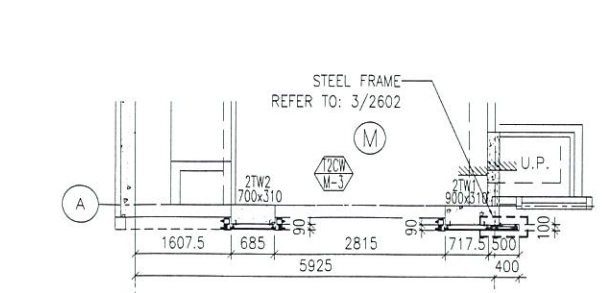

6 PART PLAN FOR GLASS CLADDING

- LEGEND:**
- ST - 50x37x5mm THK. G.M.S. CHANNEL (CUT FROM 100x50x5mm THK. G.M.S. R.H.S.) (FOR LOAD WIDTH < 1131.)
 - ⊕ - 8 mm THK. HEAT STRENGTHENED BLUE TINTED GLASS (SPANDREL GLASS)
 - ⊗ - 8 mm THK. TEMPERED BLUE TINTED GLASS
 - ▲ - 100x65x8mm THK. G.M.S. ANGLE BRACKET (L=250mm) W/ 2NOS-HILTI HST3-R M8 ANCHOR BOLT (MAX. @900c/c)
 - ▲ - 100x65x8mm THK. G.M.S. ANGLE BRACKET (L=200mm) W/ 1NO-HILTI HST3-R M8 ANCHOR BOLT (MAX. @900c/c)
 - ⊠ - HILTI HST3-R M12 ANCHOR BOLT (2NOS. MAX. @500c/c) & 100x65x8mm THK. G.M.S. ANGLE BRACKET (L=120mm) (2NOS. MAX. @500c/c) & M8 S/S BOLT & NUT (2 NOS.)
 - S.J. - STACK JOINT
 - - 3 mm THK. ALUM. CLADDING

B.D. REF :

CLIENT :
 信和置業有限公司
 Sino Land Company Limited

ARCHITECT :
 WONG TUNG & PARTNERS LIMITED
 ARCHITECTS & PLANNERS

MAIN CONTRACTOR :
 CR Construction Company Limited

STRUCTURAL ENGINEER :
 AECOM

FAÇADE CONSULTANT:
 AECOM

NOTE :

1. ALL DIMENSIONS ARE IN MM.
2. ALL ELEVATIONS ARE VIEWED FROM OUTSIDE.
3. ALL DIMENSIONS TO BE VERIFIED ON SITE BEFORE FABRICATION.

LEGEND :

- ⊗1 - DETAIL MARK NO.
- X001 - REFER SHEET NO.

1. F.F.L. -- FINISHED FLOOR LEVEL
2. S.F.L. -- STRUCTURAL FLOOR LEVEL
3. (R) -- REVERSED DETAIL

NO.	DATE	REVISED	BY
D	15/6/2019	GENERAL REVISED	
C	30/1/2019	GENERAL REVISED	
B	17/11/2018	GENERAL REVISED	
A	15/10/2018	GENERAL REVISED	

JOB NO. : J-837
 PROJECT : URA KWUN TONG TOWN CENTRE REDEVELOPMENT (AREA 2 & 3) AT NKIL 6514, KWUN TONG, KWLOON

TITLE : PART ELEVATION OF GLASS CLADDING AT TOWER 2

DATE : 04-JUL-18 SCALE : 1:60 (A1)
 DRAWN BY : ASING CHECKED BY : -

美特鋁質有限公司
 MIDI ALUMINIUM FABRICATOR LTD.
 Units 6-8, Sunray Industrial Centre, 1/F
 610 Cha Kwo Ling Road, Kowloon
 Tel: 23489211-4 Fax: (852) 2727666

DWG NO. : J837-GC-2202 REV. : D

T2M Mock up SI.

S.I. - 1369

Project: NKTL6514 (TOWER)

Site Instructions

S.I. No.: A / WT / APC / 2019 10 30 / 1700
(Parties / Company / Issued Person / Year / Month / Date / Time)

To (Contractor): CRC / MIDI

Location : T2M FACADE Mock-UP

Instructions:
PLEASE FIND THE ATTACHED CHANGES IN
T2M FACADE Mock UP FOR ^{8/F} Mock UP
CONSTRUCTION. Mock UP TO BE REVIEWED
BEFORE MASS PRODUCTION.

CR CONSTRUCTION CO. LTD.
SHW SITE OFFICE
- 1 NOV 2019
RECEIVED
CONTENTS NOT VERIFIED

For your immediate action on site
Drawing No. / Sketches No.

① MARK-UP AT EXISTING
Mock UP PHOTOS x 1
② DETAILED DRAWINGS x 6
TOTAL 7 PAGES

Reasons for this Instruction:
DESIGN DEVELOPMENT UPON REVIEWING
Mock UP

Issued By:

Name, Title & Signature
APPLE CHAN
ARCHITECT

Acknowledge Receipt:

Name, Title & Signature
SPM
Contractor's Copy

Total Pages: 17



① LOOSE
ROCKS
TIE AS BEFORE

② THE LINE OF
GLASS ALIGN
SAME FACE AS BEFORE

THE
PLEASE MOVE UP

300

160

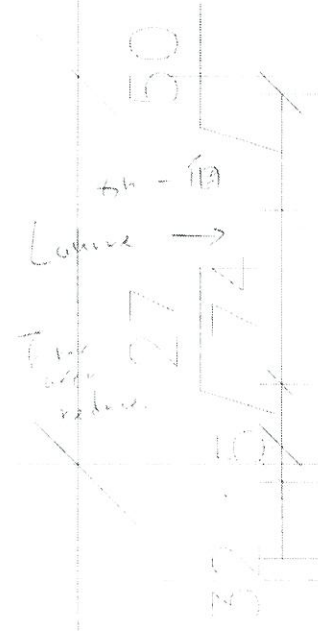

300
 27
 74
 50
 Lecture →
 Try with value.
 (c)

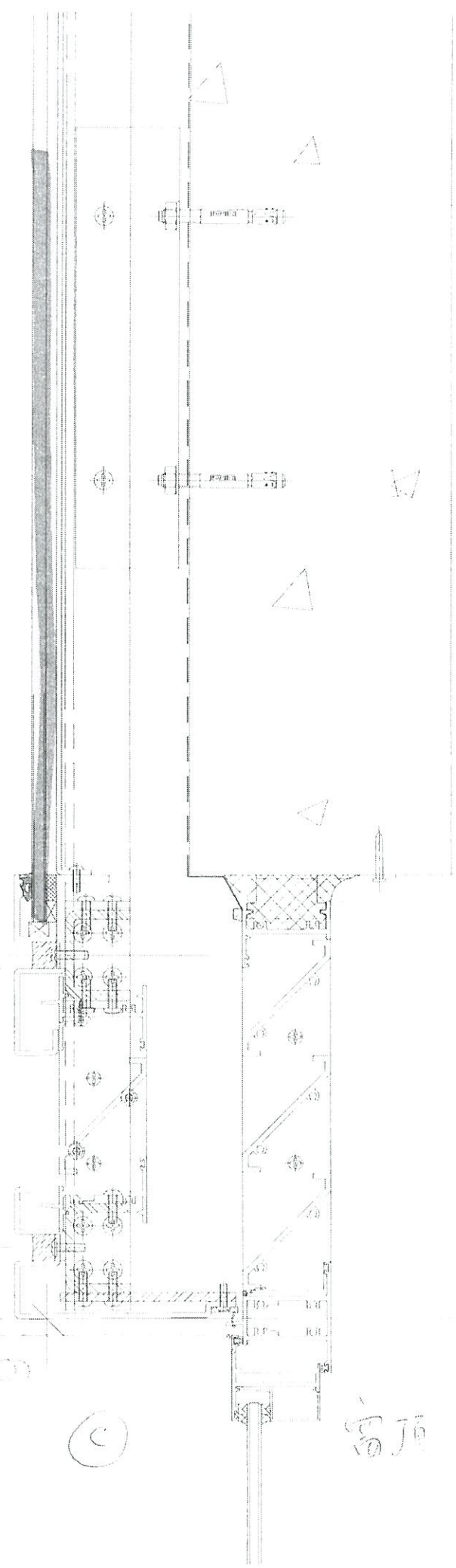

高頂

