



工程指示 / 要求簡箋(E.I.)

工程指示編號：EI / 1421 / 20

修改版次：-

工程編號：J - 837

工程名稱：觀塘裕民坊

工程項目：幕牆 隔音門窗改款樣板 (加做一套供廠用)

收件人：生統 / 偉哥

發件人：Eric Liu

日期：04/01/2020

□要求提供 / □確認 事項：

- | | | |
|---------------|----------------|----------|
| () 初步鋁料 B.M. | () 加工拆圖，然後生產 | () 尺寸表 |
| () 正式鋁料 B.M. | () 技術上資料 / 指示 | () 報價 |
| () 配件 B.M. | () 樣辦或貨品說明書 | () 分判合約 |
| () 其他：_____ | | |

內容：

請安排製作隔音門窗改款樣板

EI1249 已完成樣板及已送地盤安裝

1) 門加高拉手

2) 窗拉手加通

以上各加做一套，給廠作生產參考 (600 長)

謝謝！

請在 2020 / 01 / 08 前完成上列要求。

附：7 頁

以上項目為：

- | | | |
|---------------------------------|--------------------------------------|--------------------------------|
| <input type="checkbox"/> 原合約工程包 | <input type="checkbox"/> 原合約工程加 / 減賬 | <input type="checkbox"/> 新工程報價 |
|---------------------------------|--------------------------------------|--------------------------------|

原因：-

分發東莞各部門：

- | | | | | | | | |
|------------|------------------------------|-----------|------------------------------|---------|------------------------------|-----------|---|
| () 生產技術總監 | <input type="checkbox"/> 連附件 | () 技術部 | <input type="checkbox"/> 連附件 | () 生產部 | <input type="checkbox"/> 連附件 | () 機械設計部 | <input type="checkbox"/> 連附件 |
| () 採購部 | <input type="checkbox"/> 連附件 | () 生產統籌部 | <input type="checkbox"/> 連附件 | | | | |
| () 質檢部 | <input type="checkbox"/> 連附件 | () 會計部 | <input type="checkbox"/> 連附件 | () 報關組 | <input type="checkbox"/> 連附件 | () 其他 | <u>楊榮輝</u> <input type="checkbox"/> 連附件 |

分發其他分判：

- | | |
|---------|------------------------------|
| () 王禮秋 | <input type="checkbox"/> 連附件 |
|---------|------------------------------|

分發香港各部門：

- | | | | | | | | |
|---------|------------------------------|----------|------------------------------|---|---|-------------|------------------------------------|
| () 行政部 | <input type="checkbox"/> 連附件 | () 會計部 | <input type="checkbox"/> 連附件 | () 統籌部 | <input type="checkbox"/> 連附件 | () 工程部地盤科文 | <input type="checkbox"/> 連附件 |
| () 採購部 | <input type="checkbox"/> 連附件 | () QS 部 | <input type="checkbox"/> 連附件 | <input checked="" type="checkbox"/> 維修部 | <input checked="" type="checkbox"/> 連附件 | () 其他 | _____ <input type="checkbox"/> 連附件 |

傳遞編號：

舒偉強

發件人簽署：

項目經理簽署：



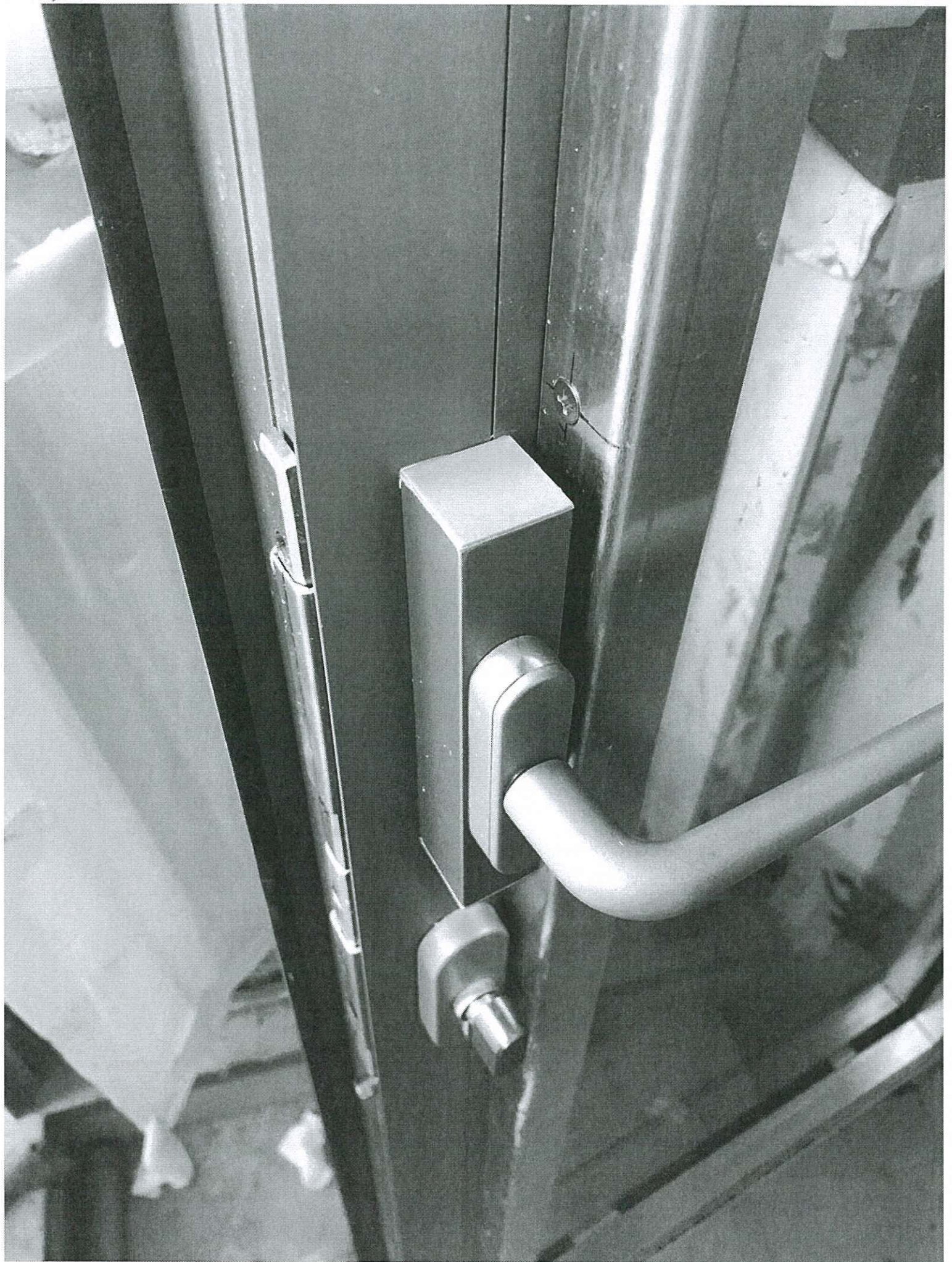



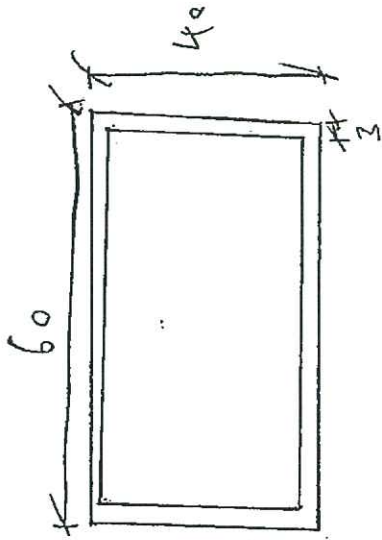

40x60 方通

~~L=1380~~

600 支

散出
M11 料

2 支

(B) (A)

散出

L = ~~2473~~ 3000 mm

材料

接(改)

图号: 837-NAT-04

7600 瓦

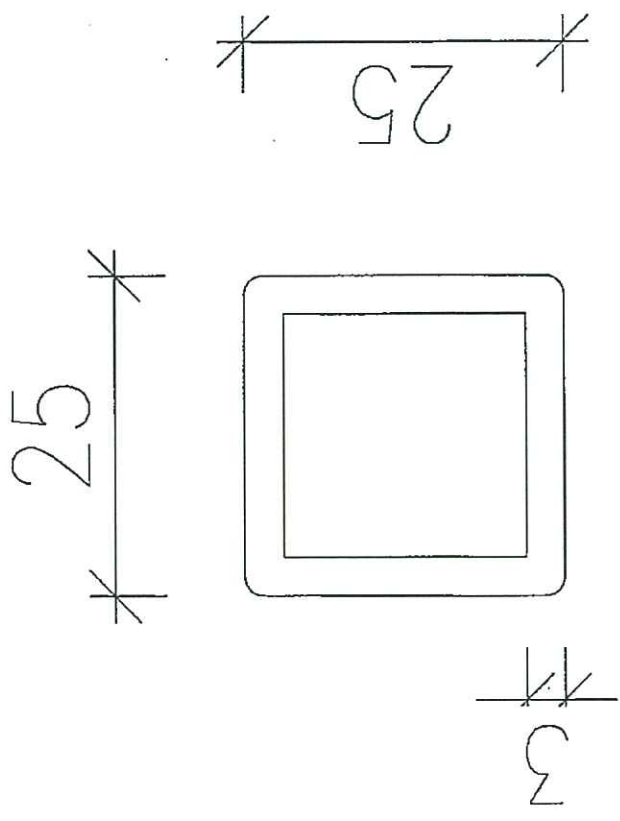

7600 瓦

按T5NR时修改

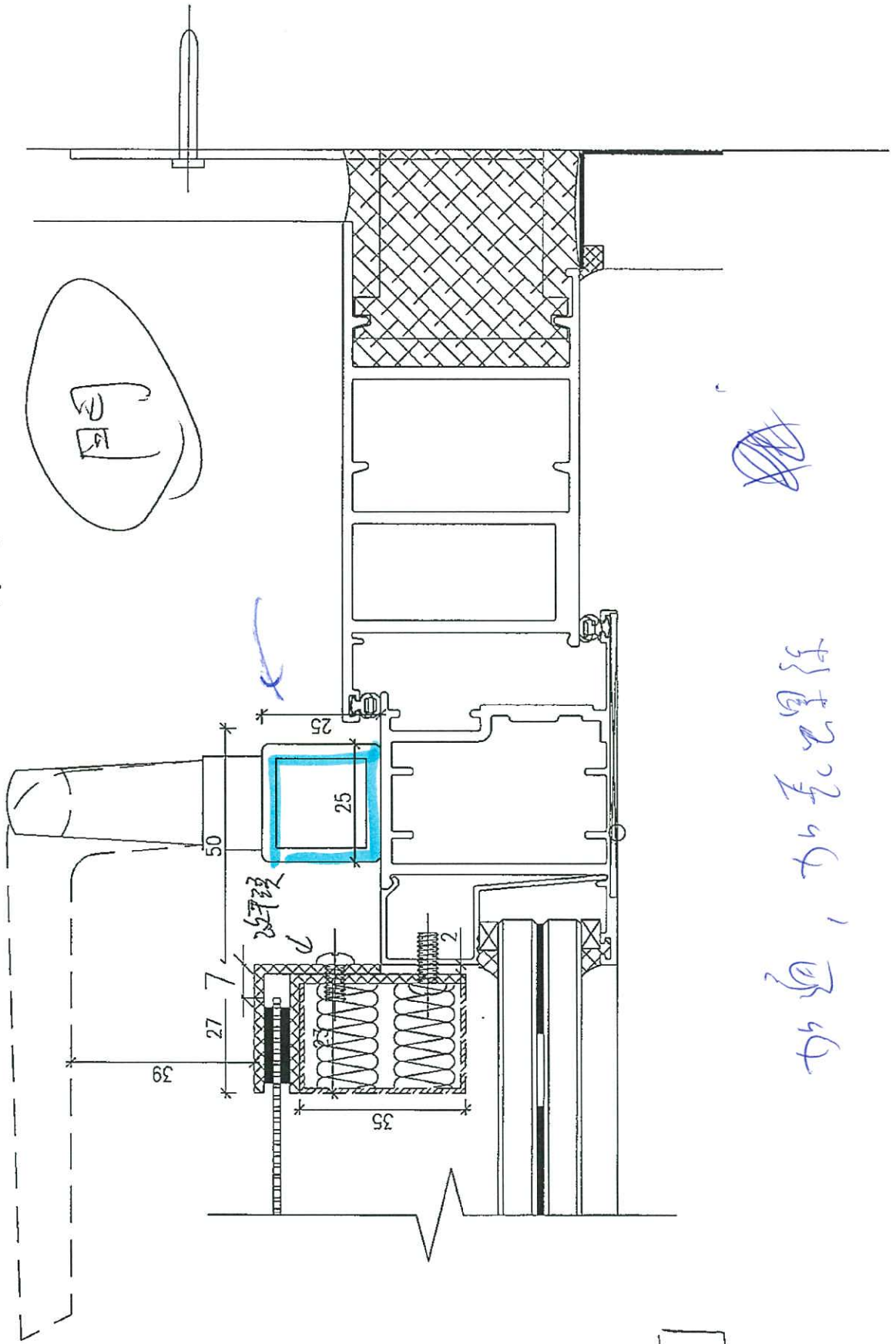

加通, 加长螺母



T5N A

窗

窗

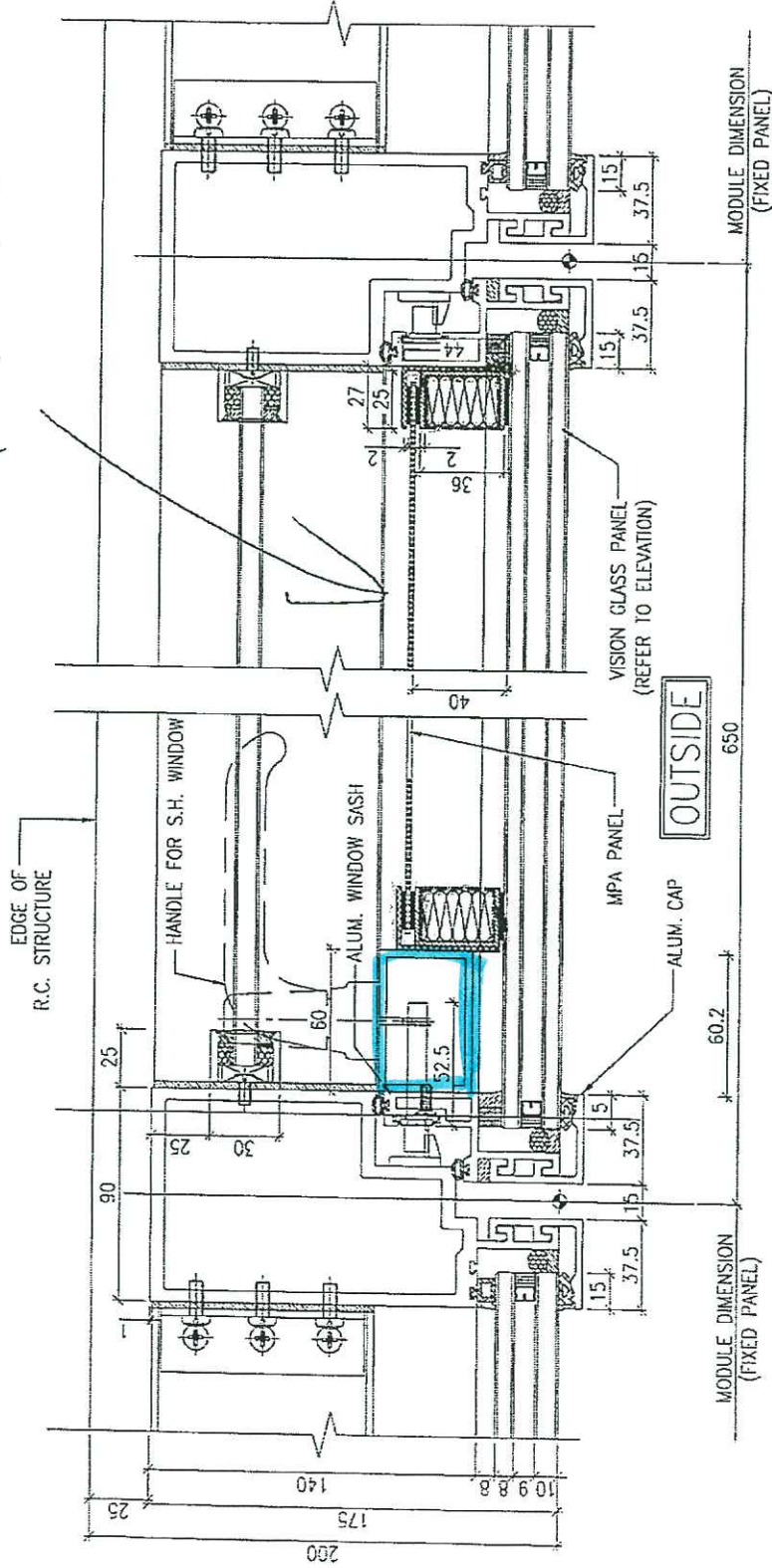

1 TYPICAL DETAIL
 (FOR T1-F AND T5-N only)

