



工程指示 / 要求簡箋(E.I.)

工程指示編號：EI / 1368 / 19

修改版次：-

工程編號：J - 837

工程名稱：觀塘裕民坊

工程項目：幕牆 吊趟用鋁料 BM

收件人：Maggie / 生統 / 永林

發件人：Eric Liu

日期：13/12/2019

要求提供 / 確認 事項：

- | | | |
|------------------------------------|-------------------------------------|-------------------------------|
| <input type="checkbox"/> 初步鋁料 B.M. | <input type="checkbox"/> 加工拆圖，然後生產 | <input type="checkbox"/> 尺寸表 |
| <input type="checkbox"/> 正式鋁料 B.M. | <input type="checkbox"/> 技術上資料 / 指示 | <input type="checkbox"/> 報價 |
| <input type="checkbox"/> 配件 B.M. | <input type="checkbox"/> 樣辦或貨品說明書 | <input type="checkbox"/> 分判合約 |
| <input type="checkbox"/> 其他：_____ | | |

內容：

請按鋁料 BM 訂購吊趟用鋁料供廠生產

1) 先訂購吊趟路軌鋁料，業主要求先裝路軌

2) 永林: 請盡快計算其餘鋁料數量

謝謝!

請在 2020 / 01 / 18 前完成上列要求。

附：1 頁 BM 1個控圖 4個位置

以上項目為：

- 原合約工程包 原合約工程加 / 減賬 新工程報價

原因：-

分發東莞各部門：

- () 生產技術總監 連附件 (✓) 技術部 連附件 () 生產部 連附件 () 機械設計部 連附件
 () 採購部 連附件 () 生產統籌部 連附件
 () 質檢部 連附件 () 會計部 連附件 () 報關組 連附件 () 其他 楊榮輝 連附件

分發香港各部門：

- () 行政部 連附件 () 會計部 連附件 () 統籌部 連附件 () 工程部地盤科文 連附件
 (✓) 採購部 連附件 () QS 部 連附件 () 維修部 連附件 () 其他 _____ 連附件

傳遞編號：

HK2575 / 19

發件人簽署：

項目經理簽署：

CUSTOMER	HONGKONG CO.	CUSTOMER APPROVAL	CUST PART NO.	X85675
			SECTION NO.	LH0090859

模圖

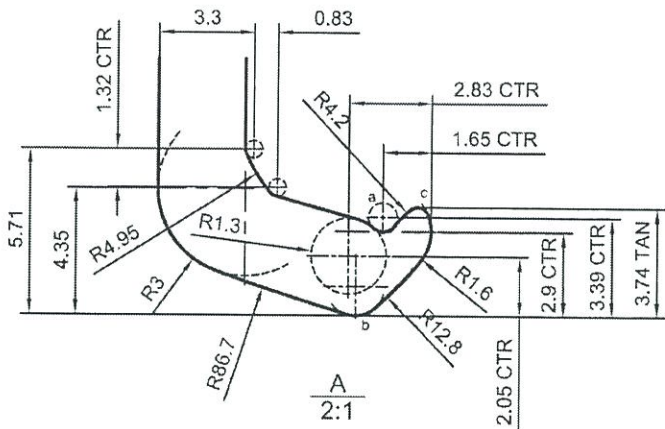
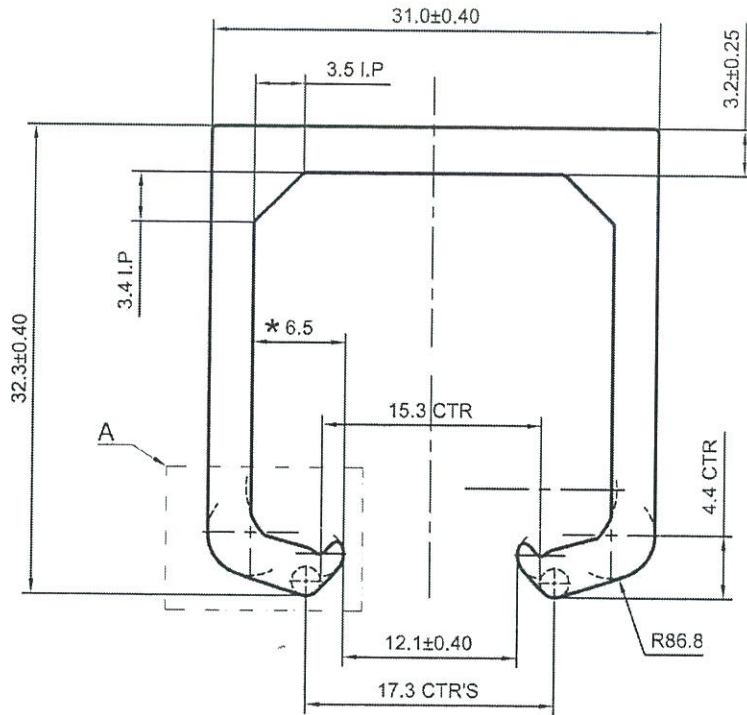

美特鋁質有限公司	
承認圖面	
日期	2019.12.03

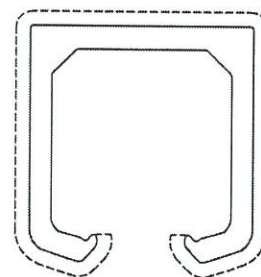

V.F

SCALE 1:1

*重要尺寸!

a=R0.5 b=R1 c=R0.4

装饰面

备注: 没有配合型号!

SIGNATURE GRADEING	HIGH SIGNATURE GRADEING	C.C.DIA(MM)	Ø 42.45						
AREA (SQ MM)	312.25	UNSPECIFIED THICKNESS	3±0.25	PERIMETER (MM)	197.03	STANDARD	BS EN755	SCALE	2:1
MASS (KG/M)	0.846	UNSPECIFIED CORNERS	R 0.3	SURFACE AREA	115.10	ALLOY	6063-T6	VERSION	A
COMPANY ISSUE		A	DRAWN	陈晓舒	DATE	2019-11-06	APPELLATION	-	PAGE OF
			STANDARDIZATION		DATE				
			TO SIGN	陈国提	DATE				
			AUDITING		DATE				
MARKER	MODIFY	FILE NO	SIGNATURE	DATE	APPROV				

PANASIA ALUMINUM (CHINA) LIMITED

 美特鋁質有限公司 MIDI Aluminium Fabricator Ltd.		工程號: J-837	計算:		日期:		送呈:	胡哥						
		地盤名稱: 觀塘裕民坊	核對:		日期:		副本:							
鋁型材B.M.表		項目類別: 框架式幕牆	批准:		日期:									
BM編號:		A/C Code:	有顏色鋁料(Kg):	2350.19		無顏色鋁料(Kg):			V.F總(米 ²):	1180.65				
序號	修改標示	物料編號	鋁料名稱	顏色	合金狀態	長度	數量 (支)			重量(Kgs)		V.F.(米 ²)		備注
						(mm)	實用	後備	總數	Kg/M	總重量	米 ² /米	Total_V.F.	
1		X85675	吊趟用路軌	EC-DG-S332054 (3塗)	6063-T6	5600	117	13	130	0.846	615.888	0.425	309.400	
2		X85675	吊趟用路軌	EC-DG-S332054 (3塗)	6063-T6	5000	400	10	410	0.846	1734.300	0.425	871.250	
3								合計:	540		2350.19		1180.650	

	Length	nos
G1	2250	39
G2	2035	39
G3	2750	39
G4	2050	29
G5	2050	27
G6	2850	26
G7	2790	19
G8	2050	29
G9	2050	30
G10	2125	21
G11	2350	20
G13	2350	10
G14	2050	18
G15	2050	19
G16	2790	14
G18	2600	39
G19	2300	39
G20	2300	39
G21	2600	39
G22	2490	39
G23	2050	39
G24	2050	39
G25	3100	39
G26	3300	39
G27	2050	39
G28	2050	39
G29	2760	39
G30	2500	39
G31	2050	39
G32	2050	39
G33	3010	39

2574 BM

6063-T6. 886 - 117 = 769
 384.5
 = 900
 5000 mm ~~886~~ 2
 39 x 3 = 117 = 120
 5600 mm

]

]

]

]

]

]

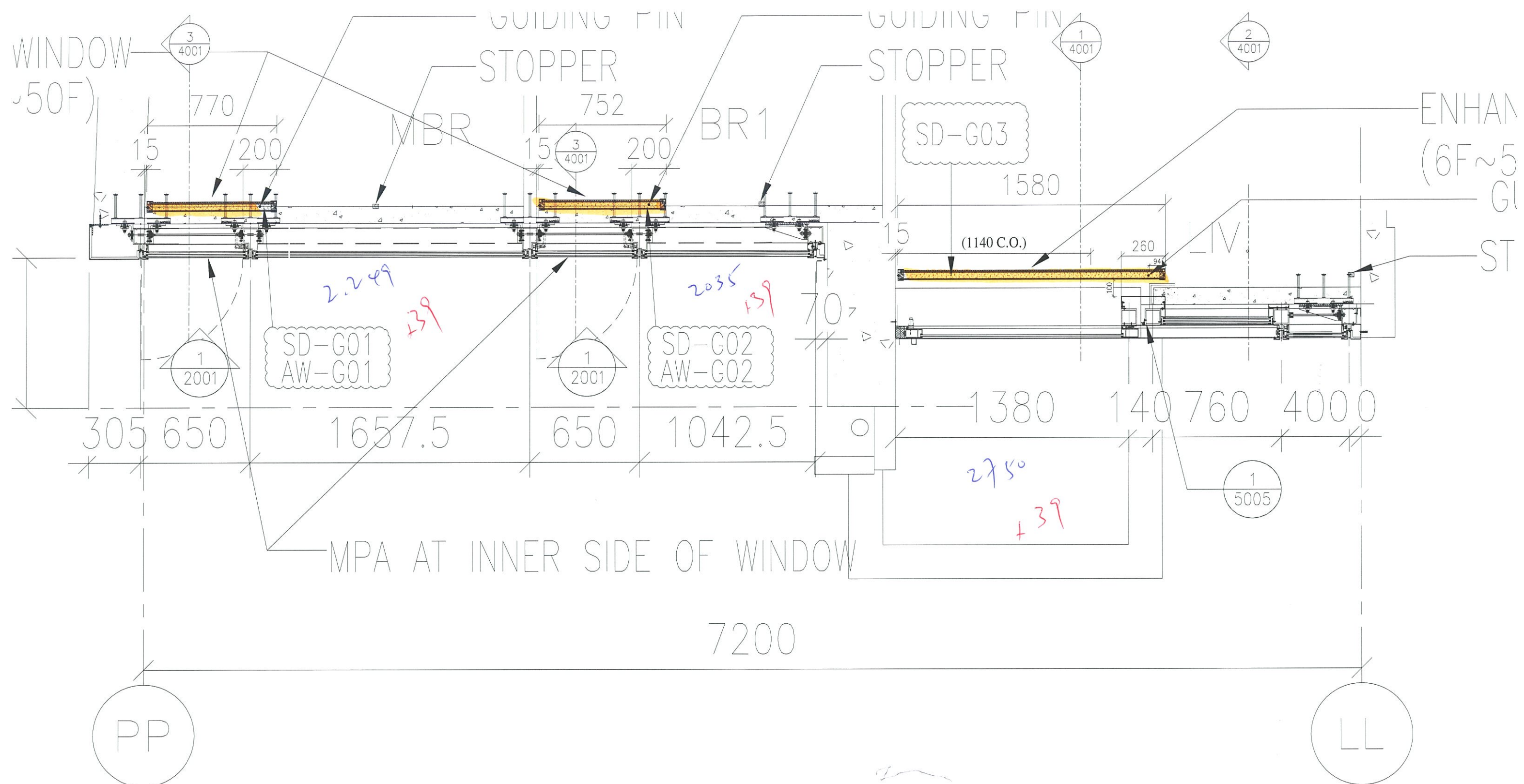

1 PART PLAN
 3101 (T1-F) 6/F~50/F

