

工程指示 / 要求簡箋(E.I.)

工程指示編號：EI / 1353 / 19

修改版次：A

工程編號：J - 837

工程名稱：觀塘裕民坊

工程項目：幕牆 吊趟用角碼(斷橋碼)

收件人：楊榮輝/生統/永林/王良 發件人：Eric Liu

日期：31/03/2020

要求提供 / 確認 事項：

- |                                    |                                     |                               |
|------------------------------------|-------------------------------------|-------------------------------|
| <input type="checkbox"/> 初步鋁料 B.M. | <input type="checkbox"/> 加工拆圖，然後生產  | <input type="checkbox"/> 尺寸表  |
| <input type="checkbox"/> 正式鋁料 B.M. | <input type="checkbox"/> 技術上資料 / 指示 | <input type="checkbox"/> 報價   |
| <input type="checkbox"/> 配件 B.M.   | <input type="checkbox"/> 樣辦或貨品說明書   | <input type="checkbox"/> 分判合約 |
| <input type="checkbox"/> 其他：_____  |                                     |                               |

內容：

請按配件 BM 訂購吊趟用角碼送廠，供吊趟組裝用

供應商：鳳池雅美居門配

供應商聯絡人：龍生：13798671162 / 13690666598

A 版①按王良取樣板試後，角碼用寬度 34mm 款太鬆，不能緊扣，

按王良建議改用 37.5mm 寬款

角碼型號：高度 10.5mm，寬度 37 mm 款，請按此款式為準

謝謝！

② 角碼改無蓋款為準

請在 2020/04/06 前完成上列要求。

附：1 頁 BM 3頁

以上項目為：

- 原合約工程包                       原合約工程加 / 減賬                       新工程報價

原因：-

分發東莞各部門：

- ( ) 生產技術總監  連附件    ( ) 技術部  連附件 *永林*    ( ) 生產部  連附件    ( ) 機械設計部  連附件  
 ( ) 採購部  連附件    ( ) 生產統籌部  連附件 *王*  
 ( ) 質檢部  連附件    ( ) 會計部  連附件    ( ) 報關組  連附件    ( ) 其他 楊榮輝  連附件

分發其他分判：

- ( ) 王禮秋  連附件

分發香港各部門：

- ( ) 行政部  連附件    ( ) 會計部  連附件    ( ) 統籌部  連附件    ( ) 工程部地盤科文  連附件  
 ( ) 採購部  連附件    ( ) QS 部  連附件    ( ) 維修部  連附件    ( ) 其他 \_\_\_\_\_  連附件

傳遞編號：

HK 0477 / 20

發件人簽署：

項目經理簽署：

*(Handwritten signatures)*

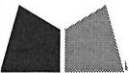
 美特鋁質有限公司 MIDI Aluminium Fabricator Ltd.	J-837	計算:	日期:	送呈: Jason哥
	觀塘裕民坊	核對:	日期:	副本:
廠用配件B.M.表	幕牆 - 大樓	批准:	日期:	
BM編號:	吊趟			此B.M依據 計算

序號	修改標示	配件圖號	物料編號	配件名稱	顏色/材質	實用	後備	總數	單位	備注
1	A修改款式			高度10.5mm,寬度37 mm款		4228	172	4400	枚	吊趟組裝用
2										

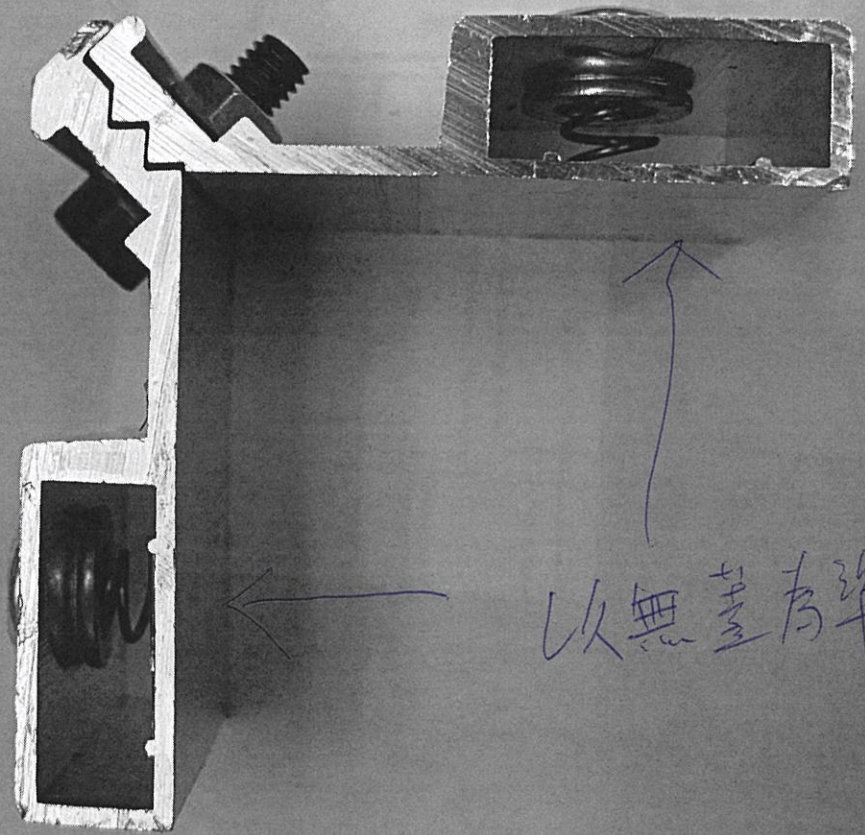

以無量為準

< 3 J-837 觀塘裕民坊 (48人) ...

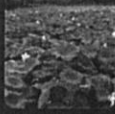

王良

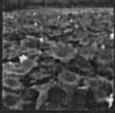
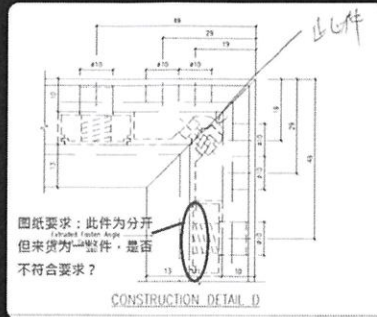

王良

X85666 吊趟门用角  
码.pdf

98K



微信电脑版

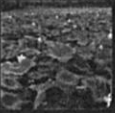

王良

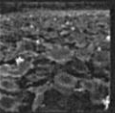
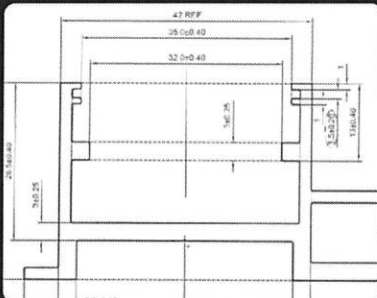

王良

此角码必须订货长度为 37MM  
才适合安装

最终  
尺寸

11:52

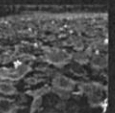

王良

