



工程指示 / 要求簡箋(E.I.)

工程指示編號：EI / 1343 / 19

修改版次：B

工程編號：J - 837

工程名稱：觀塘裕民坊

工程項目：幕牆 6/F 企橫(T5 大貨)

收件人：生統 / 永林

發件人：Eric Liu

日期：23/12/2019

要求提供 / 確認 事項：

- | | | |
|------------------------------------|-------------------------------------|-------------------------------|
| <input type="checkbox"/> 初步鋁料 B.M. | <input type="checkbox"/> 加工拆圖，然後生產 | <input type="checkbox"/> 尺寸表 |
| <input type="checkbox"/> 正式鋁料 B.M. | <input type="checkbox"/> 技術上資料 / 指示 | <input type="checkbox"/> 報價 |
| <input type="checkbox"/> 配件 B.M. | <input type="checkbox"/> 樣辦或貨品說明書 | <input type="checkbox"/> 分判合約 |
| <input type="checkbox"/> 其他：_____ | | |

內容：

請按加工圖生產企橫料送地盤安裝 (T5, 6/F)
B 版: 1) 因應加工圖有圖紙編號修改，現提供最新位置圖
因應業主要求部份單位先做
T5, 6 樓 M 單位已在 EI1216 發出
謝謝！

請在 2019 / 12 / 28 前完成上列要求。

附：12 頁位置圖

以上項目為：

- 原合約工程包 原合約工程加 / 減賬 新工程報價

原因：-

分發東莞各部門：

- () 生產技術總監 連附件 () 技術部 連附件 永林 () 生產部 連附件 () 機械設計部 連附件
 () 採購部 連附件 () 生產統籌部 連附件 梅
 () 質檢部 連附件 () 會計部 連附件 () 報關組 連附件 () 其他 楊榮輝 連附件

分發香港各部門：



- () 行政部 連附件 () 會計部 連附件 () 統籌部 連附件 () 工程部地盤科文 連附件 文
 () 採購部 連附件 () QS 部 連附件 () 維修部 連附件 () 其他 _____ 連附件

傳遞編號：

發件人簽署：

HK 2611 / 19

項目經理簽署：

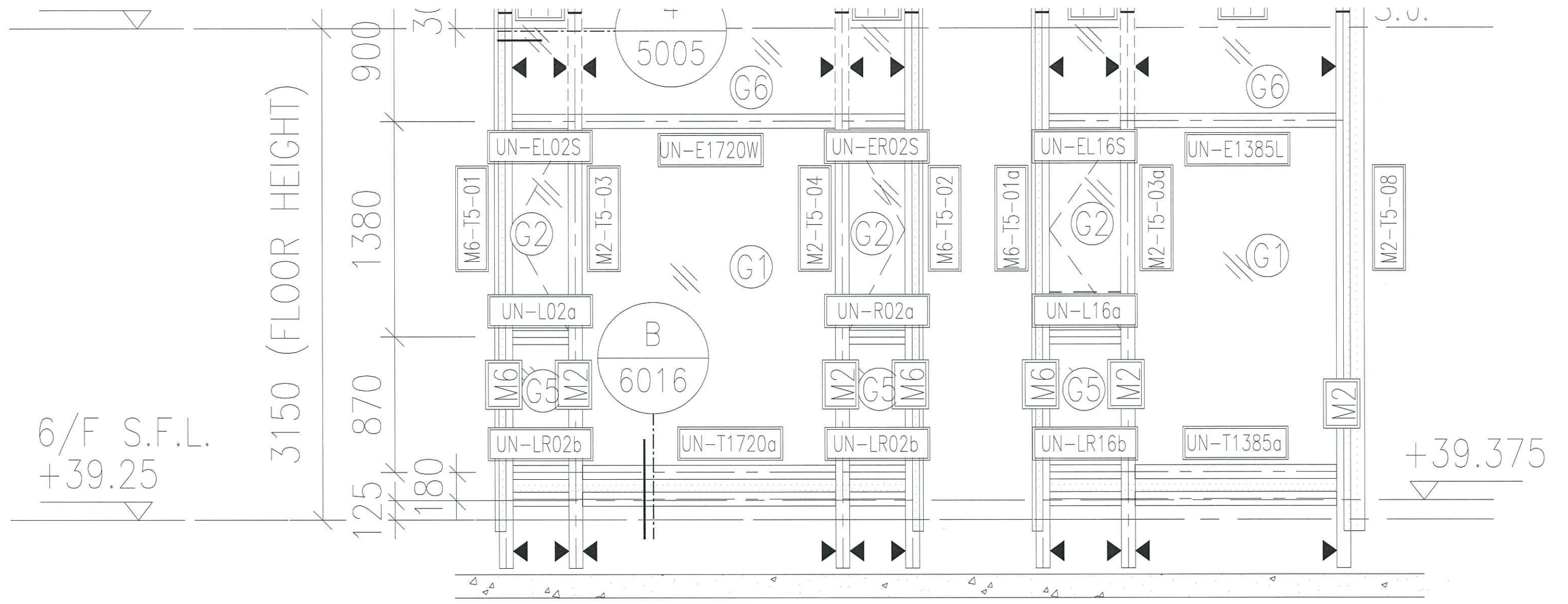

6/F S.F.L.
+39.25

3150 (FLOOR HEIGHT)

900
1380
870
125
180

+39.375

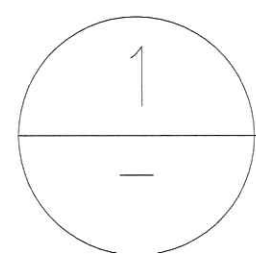
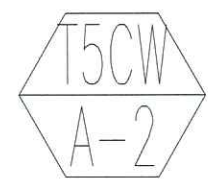

PART ELEVATION
FOR CURTAIN WALL

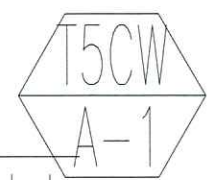

1:10 P

1:10 MDD

1:10

1:10

7/F S.F.L.
+42.4

6/F S.F.L.
+39.25

3150 (FLOOR HEIGHT)
3150
870
900
305
1380
870
330
305

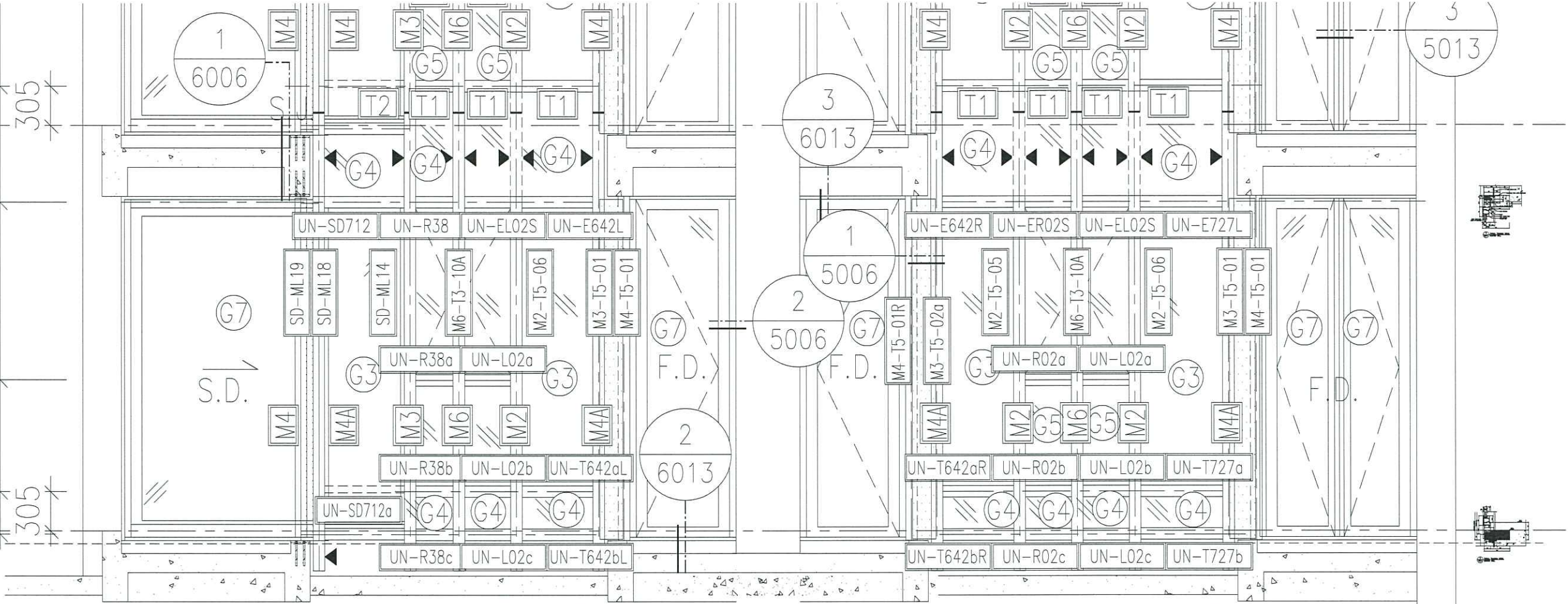

1
- PART ELEVATION
FOR CURTAIN WALL

T5CW
JK-1

7/F S.F.L.
+42.4

3150 (FLOOR HEIGHT)

6/F S.F.L.
+39.25

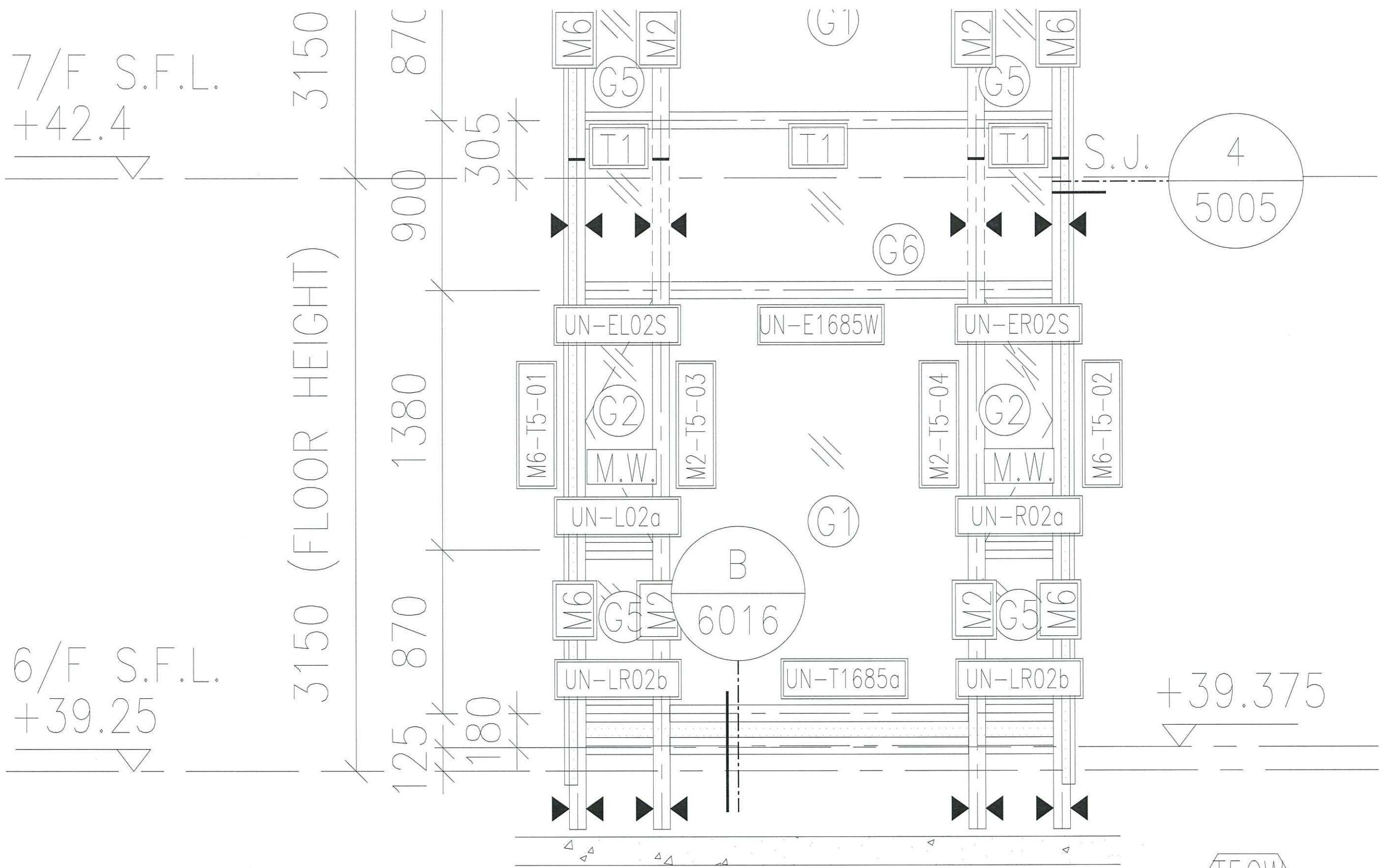

+39.375

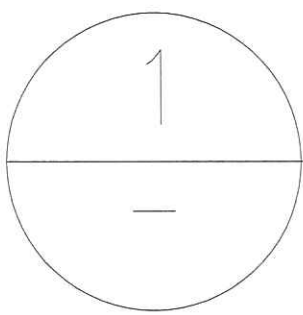

PART ELEVATION
FOR CURTAIN WALL

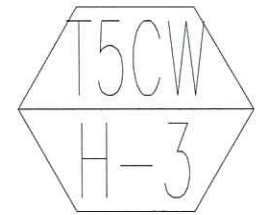

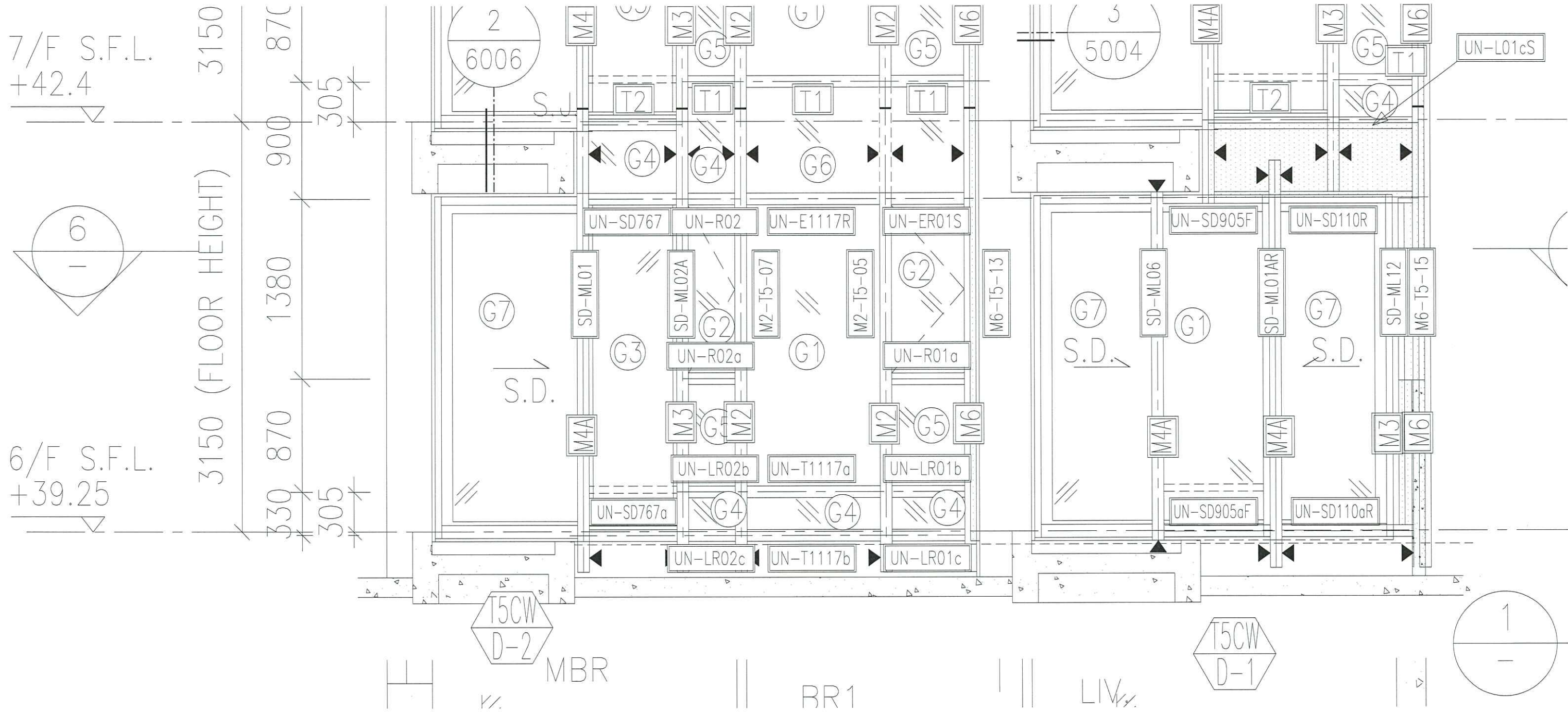

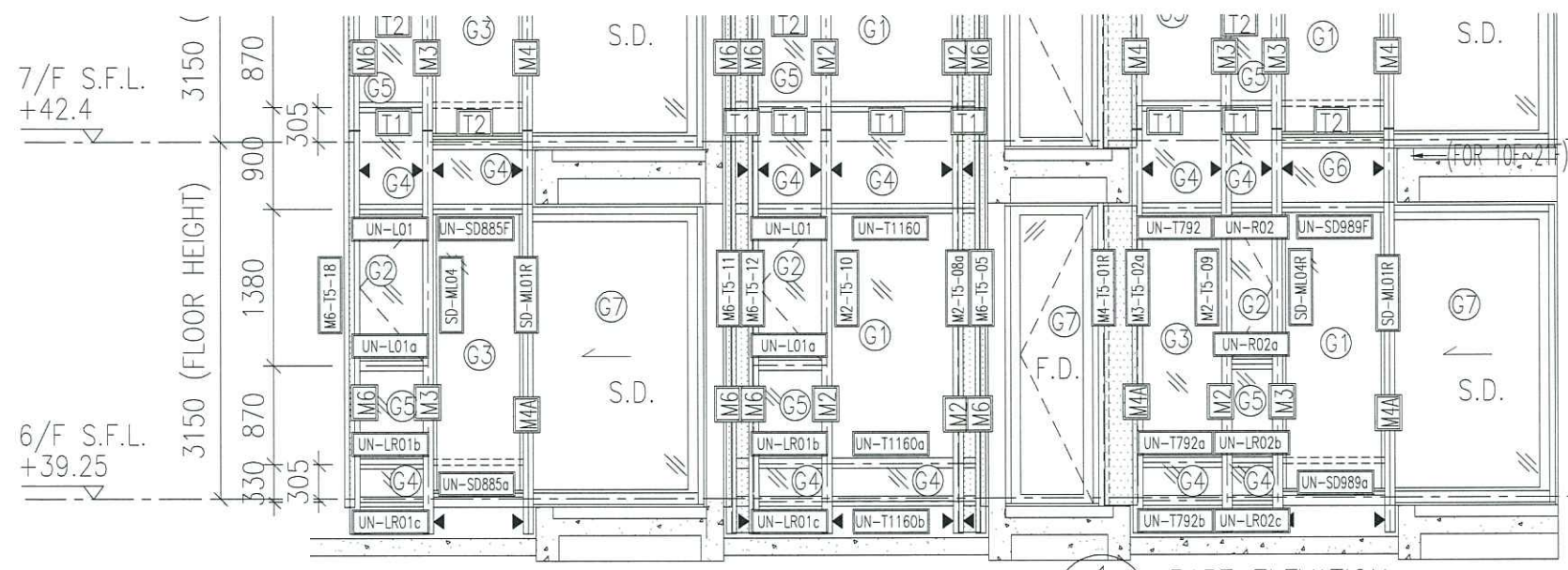

15CW
C-1

BR

1
-
PART ELEVATION
FOR CURTAIN WALL

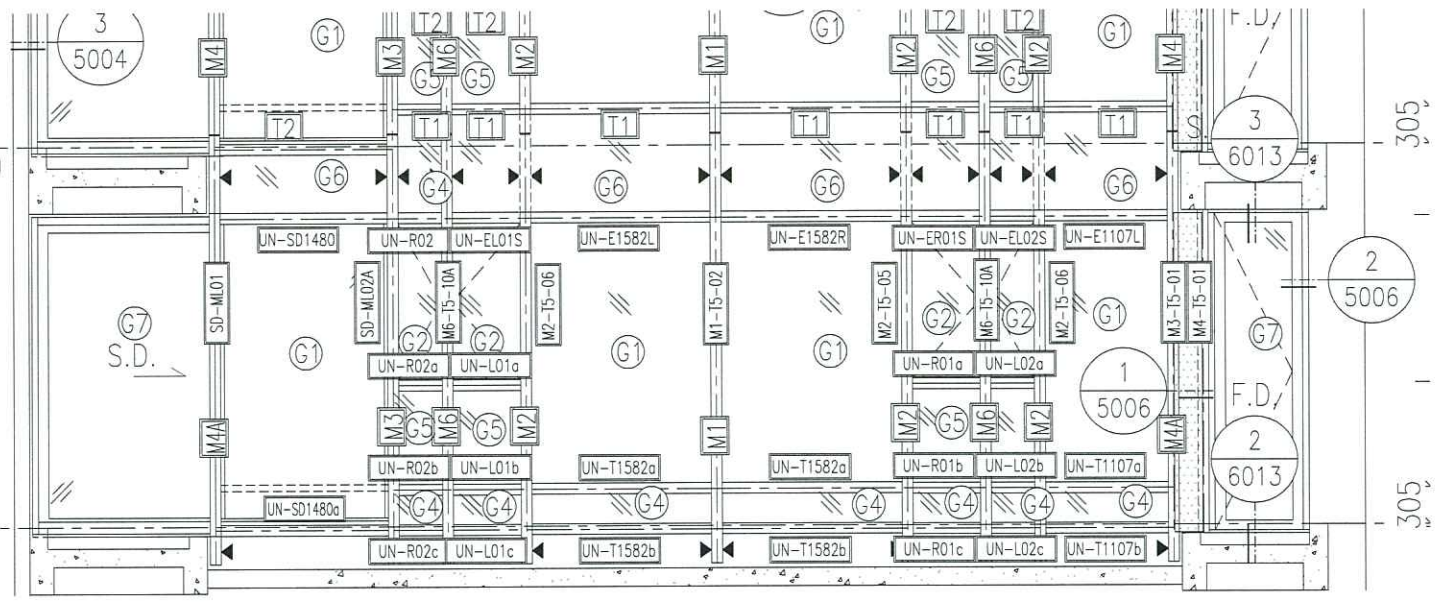

15CW
A-3
LIV.

8F~26F M.W.
7F~28F ACOUSTIC WINDOW

6F~28F ACOUSTIC WINDOW
6F~21F M.W.