



工程指示 / 要求簡箋(E.I.)

工程指示編號：EI / 1310 / 19

修改版次：A

工程編號：J - 837

工程名稱：觀塘裕民坊

工程項目：幕牆 頂樓位鵝頭鋁板拆圖

收件人：永林

發件人：Eric Liu

日期：10/12/2019

要求提供 / 確認 事項：

- | | | |
|------------------------------------|-------------------------------------|-------------------------------|
| <input type="checkbox"/> 初步鋁料 B.M. | <input type="checkbox"/> 加工拆圖，然後生產 | <input type="checkbox"/> 尺寸表 |
| <input type="checkbox"/> 正式鋁料 B.M. | <input type="checkbox"/> 技術上資料 / 指示 | <input type="checkbox"/> 報價 |
| <input type="checkbox"/> 配件 B.M. | <input type="checkbox"/> 樣辦或貨品說明書 | <input type="checkbox"/> 分判合約 |
| <input type="checkbox"/> 其他：_____ | | |

內容：

請按附圖提供鵝頭位鋁板收口拆圖

A 版: 修改 T1, T2 分倉

請優先提供鐵件訂料用

謝謝！

永林: 請覈核完份圖

請在 2019 / 12 / 14 前完成上列要求。

附：8 頁 PLAN

以上項目為：

- 原合約工程包 原合約工程加 / 減賬 新工程報價

原因：-

分發東莞各部門：

- () 生產技術總監 連附件 (/) 技術部 連附件 永林 () 生產部 連附件 () 機械設計部 連附件
 () 採購部 連附件 (/) 生產統籌部 連附件 梅
 () 質檢部 連附件 () 會計部 連附件 () 報關組 連附件 () 其他 楊榮輝 連附件

分發香港各部門：

- () 行政部 連附件 () 會計部 連附件 () 統籌部 連附件 () 工程部地盤科文 連附件
 () 採購部 連附件 () QS 部 連附件 () 維修部 連附件 () 其他 _____ 連附件

傳遞編號：

HK 2524 / 19

發件人簽署：

項目經理簽署：

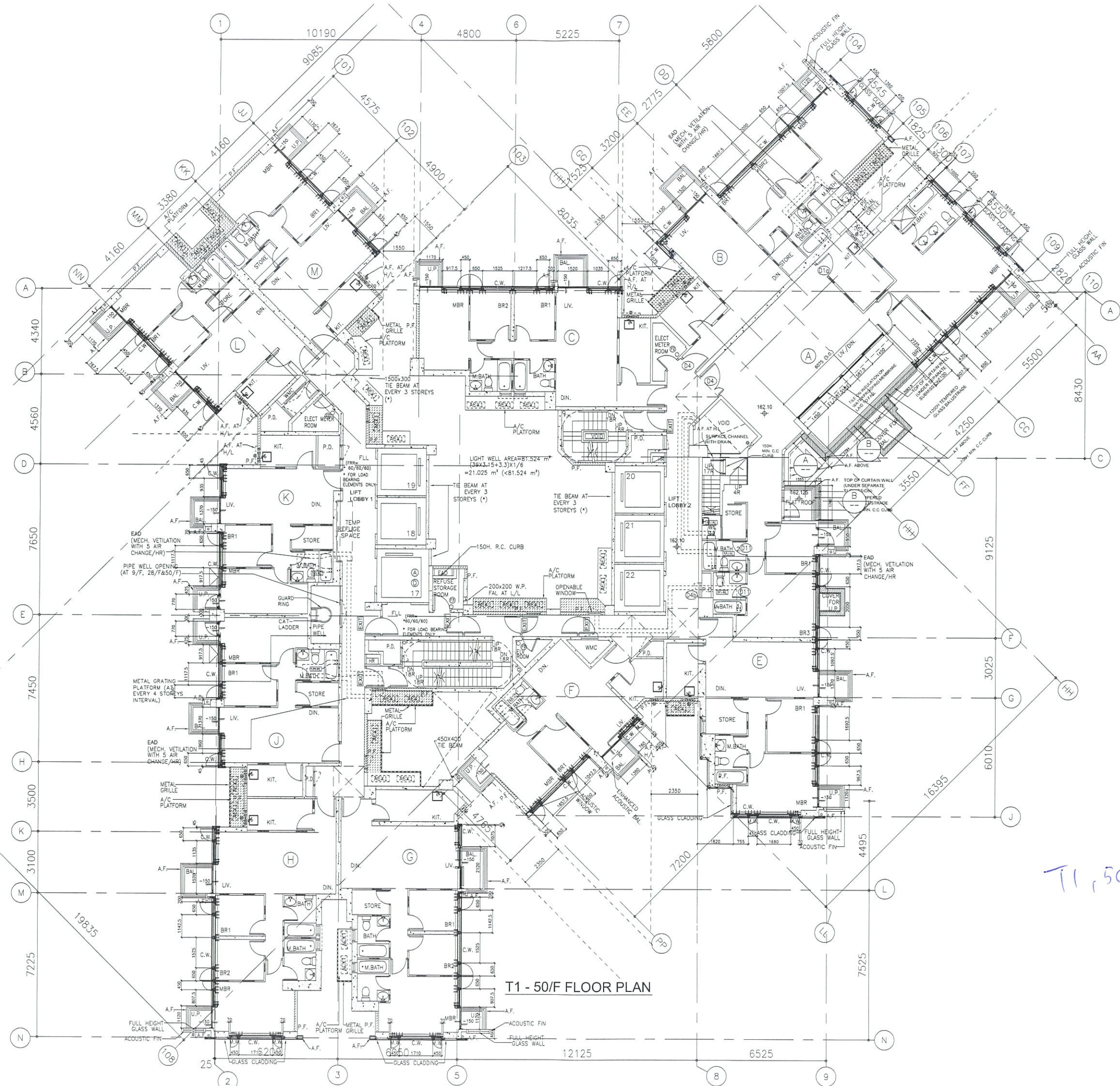

T1 - 50/F FLOOR PLAN

T1, 50/F

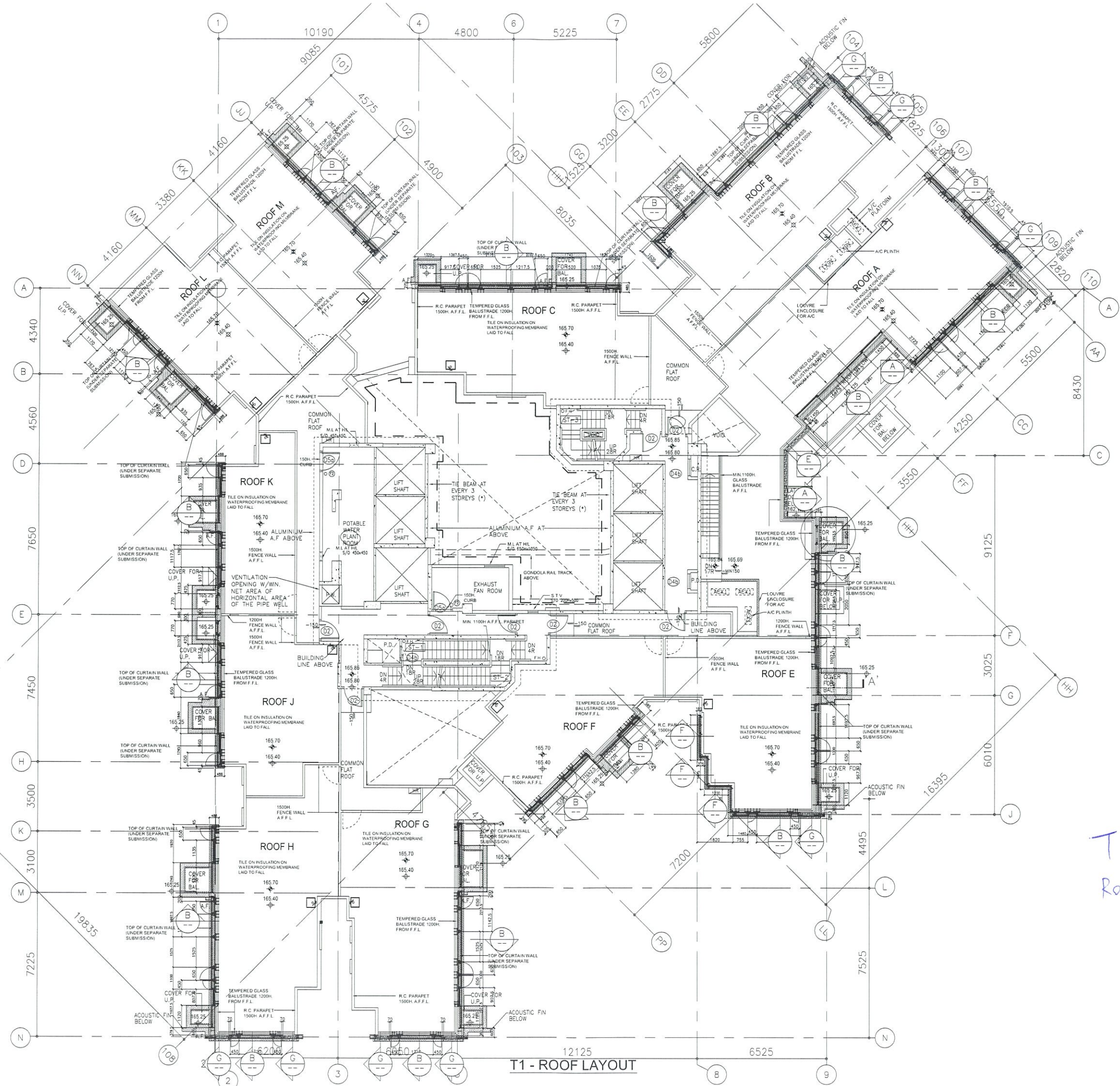

T1 - ROOF LAYOUT

T1
Roof

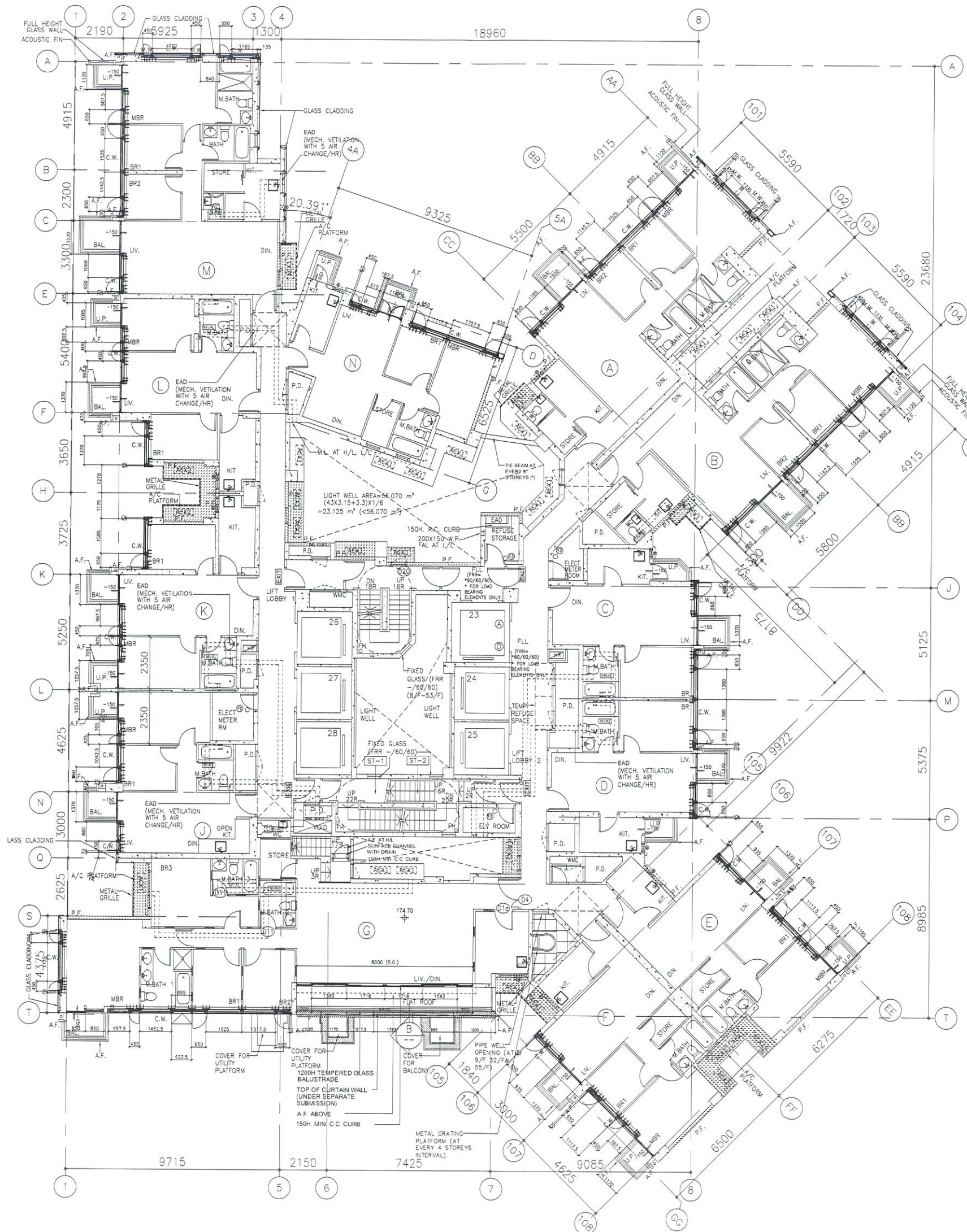

T2, 55/F

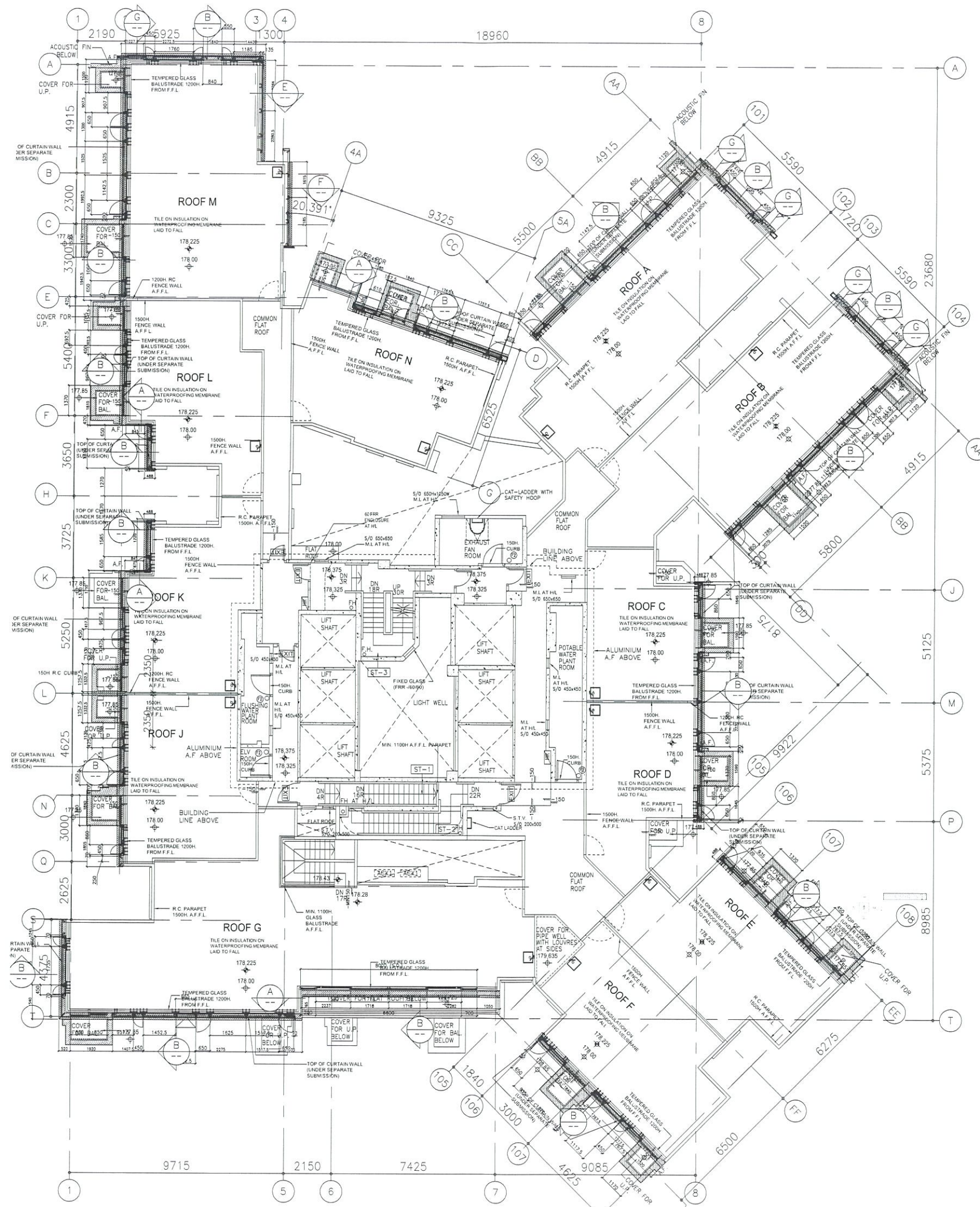

T2 Roof

T2 - ROOF PLAN



T3 - 52/F FLOOR PLAN

T3, 52/F

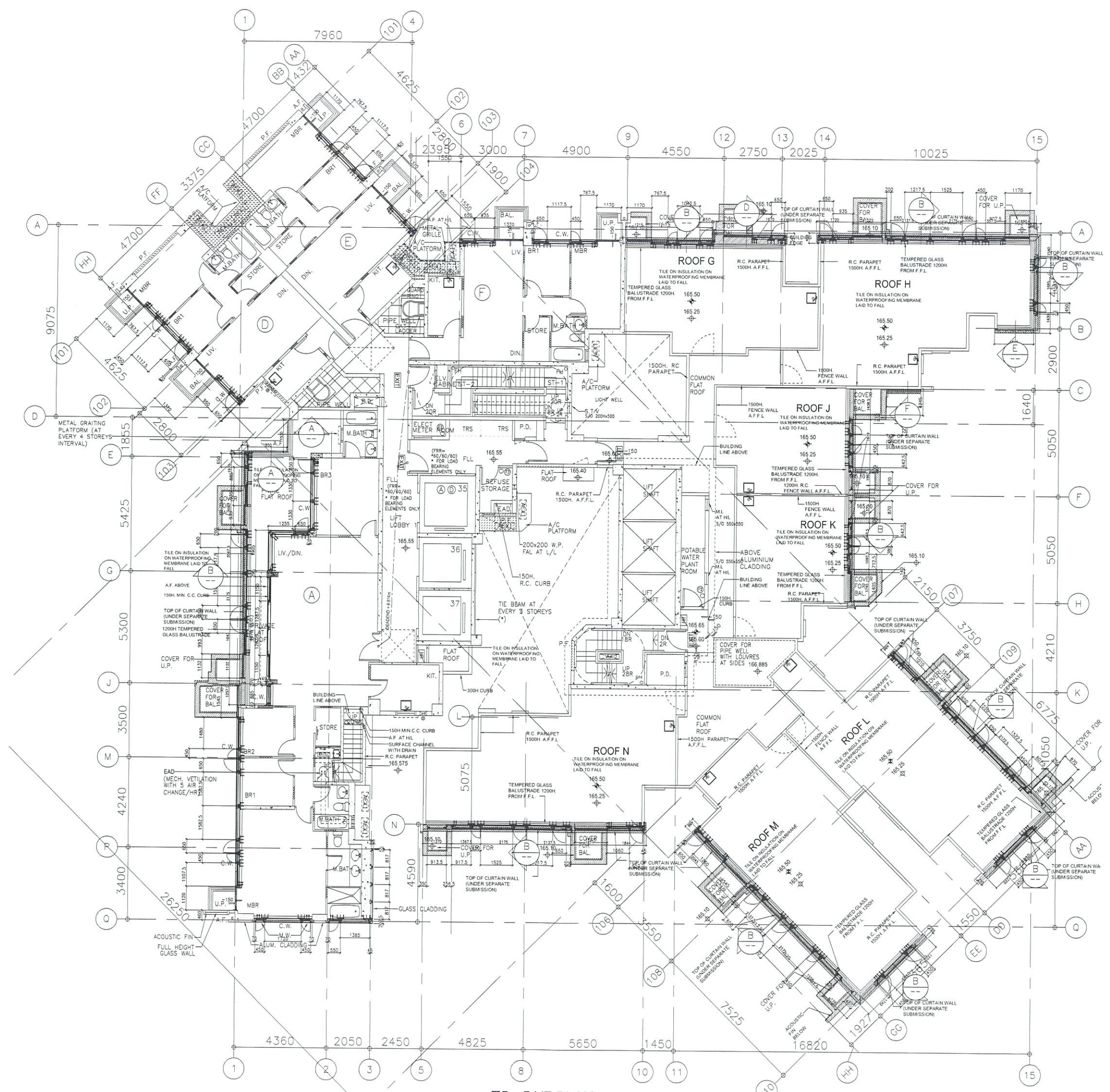

T5 - 51/F PLAN

T5, 51/F.

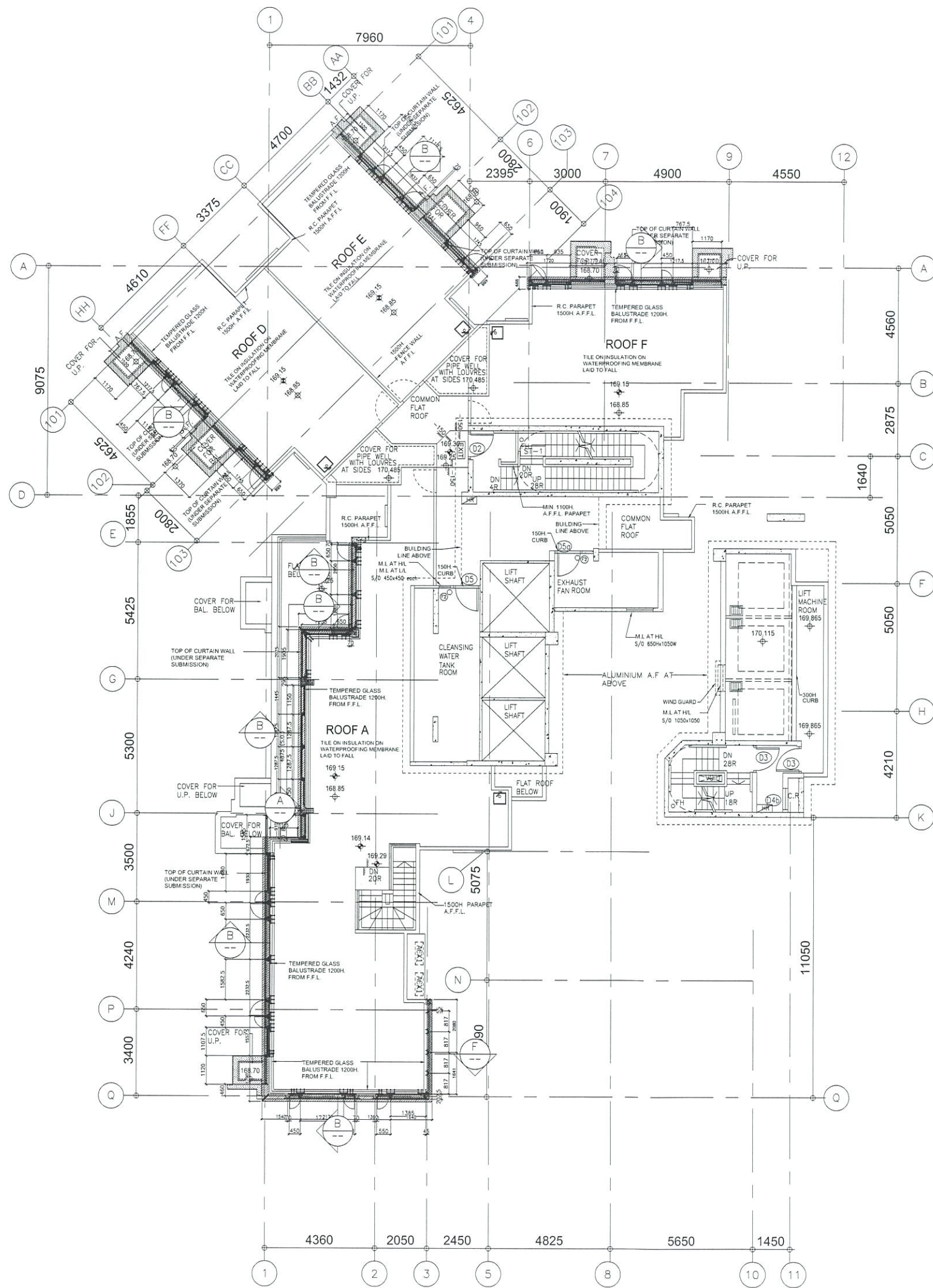

T5, Roof

T5 - ROOF PLAN