



工程指示 / 要求簡箋(E.I.)

工程指示編號：EI / 1211 / 19

修改版次：-

工程編號：J - 837

工程名稱：觀塘裕民坊

工程項目：幕牆 27/F 趟門企料套芯位修改

收件人：生統 / 永林

發件人：Eric Liu

日期：07/11/2019

要求提供 / 確認 事項：

- | | | |
|------------------------------------|-------------------------------------|-------------------------------|
| <input type="checkbox"/> 初步鋁料 B.M. | <input type="checkbox"/> 加工拆圖，然後生產 | <input type="checkbox"/> 尺寸表 |
| <input type="checkbox"/> 正式鋁料 B.M. | <input type="checkbox"/> 技術上資料 / 指示 | <input type="checkbox"/> 報價 |
| <input type="checkbox"/> 配件 B.M. | <input type="checkbox"/> 樣辦或貨品說明書 | <input type="checkbox"/> 分判合約 |
| <input type="checkbox"/> 其他：_____ | | |

內容：

請按附圖修改水缸位趟門企料
放樣後長孔見光，改不見光梗孔
謝謝！

請在 2019 / 11 / 09 前完成上列要求。

附：²1 頁

以上項目為：

- 原合約工程包 原合約工程加 / 減賬 新工程報價

原因：-

分發東莞各部門：

- () 生產技術總監 連附件 (/) 技術部 連附件 永林 () 生產部 連附件 () 機械設計部 連附件
 () 採購部 連附件 (/) 生產統籌部 連附件 梅
 () 質檢部 連附件 () 會計部 連附件 () 報關組 連附件 () 其他 楊榮輝 連附件

分發香港各部門：

- () 行政部 連附件 () 會計部 連附件 () 統籌部 連附件 () 工程部地盤科文 連附件
 () 採購部 連附件 () QS 部 連附件 () 維修部 連附件 () 其他 _____ 連附件

傳遞編號：

²³⁰¹
HK-~~2248~~ / 19

發件人簽署：

項目經理簽署：

Eric Liu
PPZ

附件2

精門企

美特鋁質有限公司
MIDI Aluminium Fabricator Ltd.

工程號 J-837 地盤 觀塘裕民坊

數量	位置	樓層
1	T1CW-A-3	27F
1	T1CW-A-2	27F
1	T2CW-F-2	27F
1	T1CW-F-1	27F

暫停

左SD梗右生梗 *請用A3紙打印

*注意:
螺絲鑽平頭孔事宜, 請留意M5及3/16"要
沉頭 (90° X $\phi 10$), 供修螺絲後用膠膠用

套芯伸縮長孔請香港再次確認
是否按此做??

#1

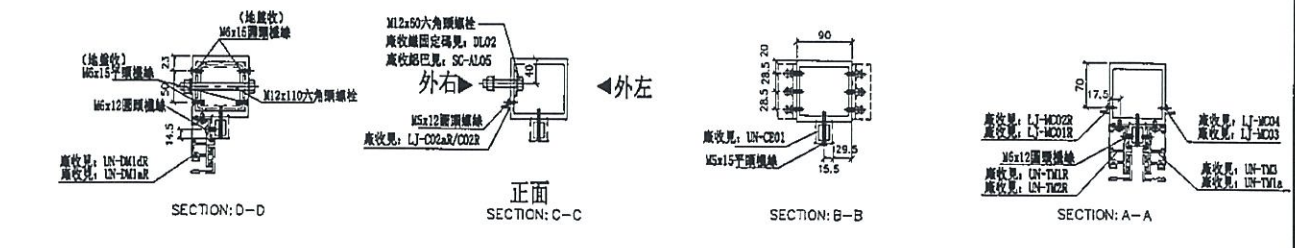
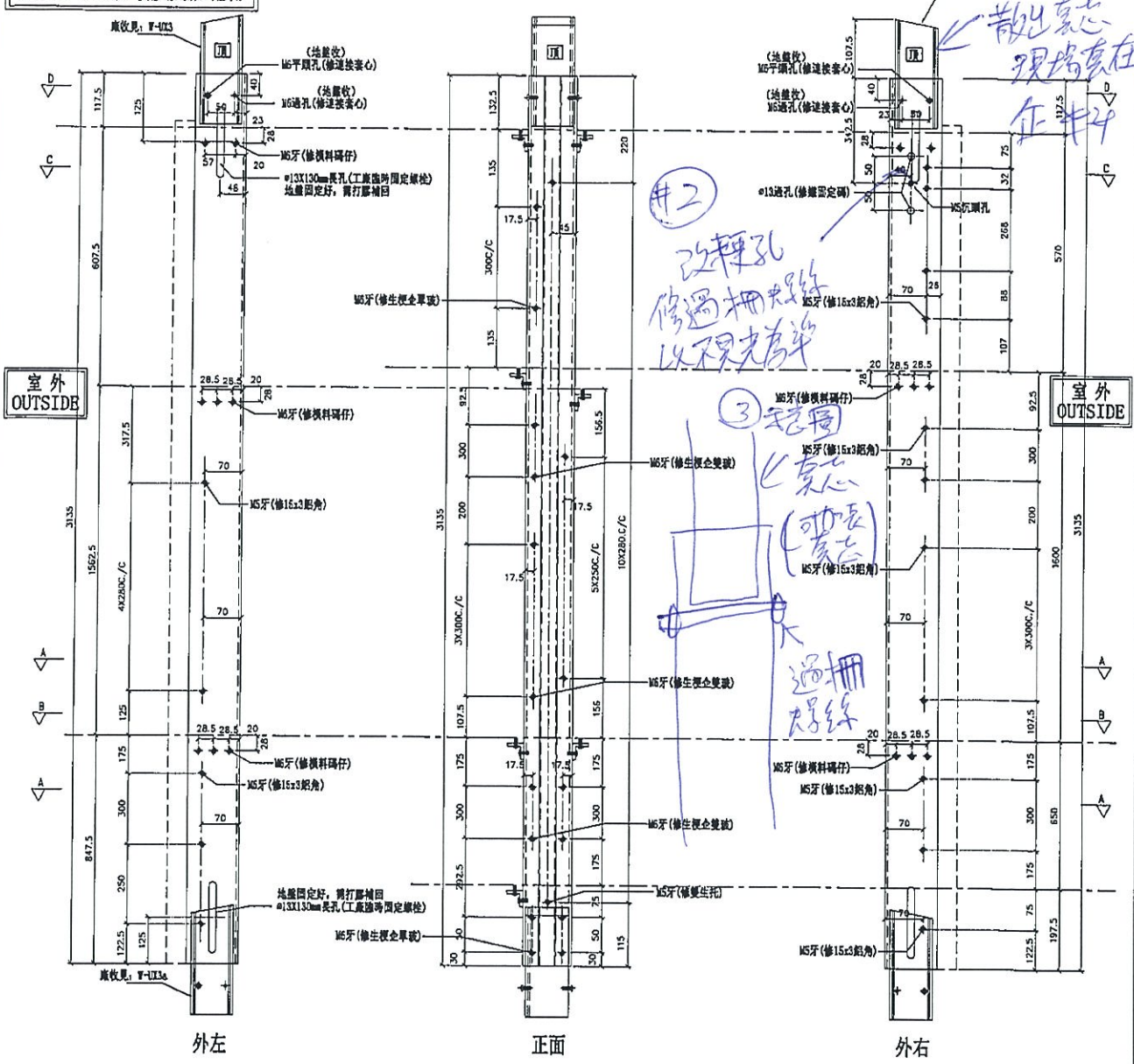

名稱	SD中企 (外凹)	制圖	邱紅	2019. 10. 07	修改	
材料	X85548	復核	謝永林	2019. 10. 30	日期	
顏色	EC-DG-S332054 (3塗)	批准	Jason		圖號	G-TS11

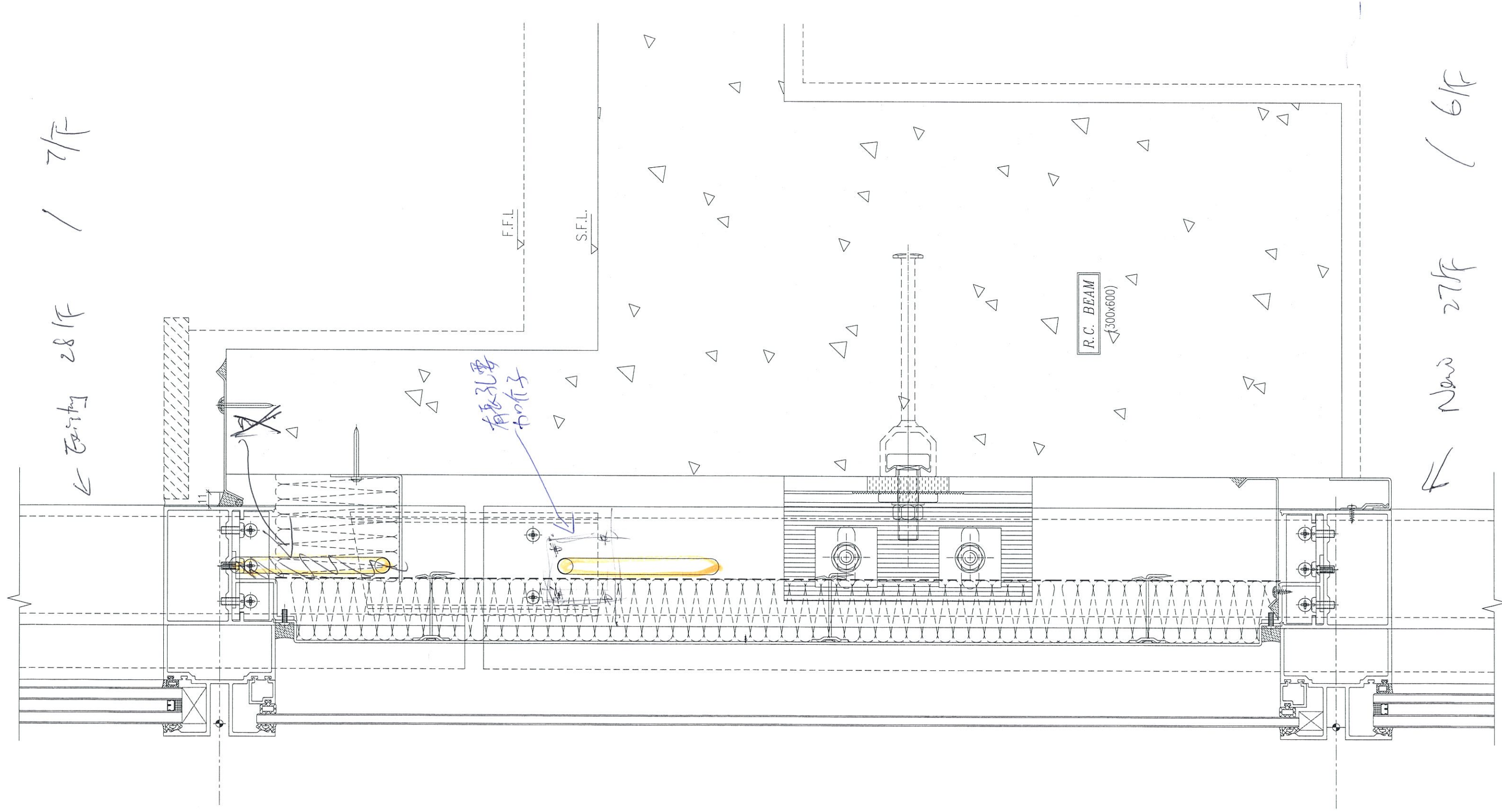

← Entry 28/F / 7/F

← New 27/F / 6/F

有孔要加竹子

R.C. BEAM
(300x600)

F.F.L.

S.F.L.