

工程指示 / 要求簡箋(E.I.)

工程指示編號：EI / 1207 / 19

修改版次：-

工程編號：J - 837

工程名稱：觀塘裕民坊

工程項目：Glass Cladding T2M 百葉(百葉面加百葉款)

收件人：生統/ 永林

發件人：Eric Liu

日期：06/11/2019

要求提供 / 確認 事項：

- | | | |
|------------------------------------|-------------------------------------|-------------------------------|
| <input type="checkbox"/> 初步鋁料 B.M. | <input type="checkbox"/> 加工拆圖，然後生產 | <input type="checkbox"/> 尺寸表 |
| <input type="checkbox"/> 正式鋁料 B.M. | <input type="checkbox"/> 技術上資料 / 指示 | <input type="checkbox"/> 報價 |
| <input type="checkbox"/> 配件 B.M. | <input type="checkbox"/> 樣辦或貨品說明書 | <input type="checkbox"/> 分判合約 |
| <input type="checkbox"/> 其他：_____ | | |

內容：

請按加工圖生產 T2M 百葉送地盤安裝

先出款供 8 樓接板層安裝

此款為百葉面加百葉款，

謝謝！

優先生產

請在 2019/ 11 / 9 前完成上列要求。

附：1 頁圖登，6 頁加工圖，1 頁位置圖

以上項目為：

- 原合約工程包 原合約工程加 / 減賬 新工程報價

原因：-

分發東莞各部門：

- | | | | |
|--|--|---|--|
| <input type="checkbox"/> 生產技術總監 <input type="checkbox"/> 連附件 | <input checked="" type="checkbox"/> 技術部 <input type="checkbox"/> 連附件 | <input type="checkbox"/> 生產部 <input type="checkbox"/> 連附件 | <input type="checkbox"/> 機械設計部 <input type="checkbox"/> 連附件 |
| <input type="checkbox"/> 採購部 <input type="checkbox"/> 連附件 | <input checked="" type="checkbox"/> 生產統籌部 <input type="checkbox"/> 連附件 | | |
| <input type="checkbox"/> 質檢部 <input type="checkbox"/> 連附件 | <input type="checkbox"/> 會計部 <input type="checkbox"/> 連附件 | <input type="checkbox"/> 報關組 <input type="checkbox"/> 連附件 | <input checked="" type="checkbox"/> 其他 <u>楊榮輝</u> <input type="checkbox"/> 連附件 |

分發其他分判：

- 王禮秋 連附件

分發香港各部門：

- | | | | |
|---|--|---|--|
| <input type="checkbox"/> 行政部 <input type="checkbox"/> 連附件 | <input type="checkbox"/> 會計部 <input type="checkbox"/> 連附件 | <input type="checkbox"/> 統籌部 <input type="checkbox"/> 連附件 | <input checked="" type="checkbox"/> 工程部地盤科文 <input type="checkbox"/> 連附件 |
| <input type="checkbox"/> 採購部 <input type="checkbox"/> 連附件 | <input type="checkbox"/> QS 部 <input type="checkbox"/> 連附件 | <input type="checkbox"/> 維修部 <input type="checkbox"/> 連附件 | <input type="checkbox"/> 其他 _____ <input type="checkbox"/> 連附件 |

傳遞編號：

HK2294 / 19

發件人簽署：

(Signature)

項目經理簽署：

(Signature)

圖則登記表
DRAWING REGISTER

工程名稱 Project Title: 觀塘裕民坊		年	接收日期 Receiving Date (適用於客戶圖則)											
Glass Cladding百葉			月											
工程編號 Project No: J-837				日										
分發予 Distributed To		年												
			月	19										
				日	11									
			6											
圖則編號 Drg. No.	圖則名稱 Drawing Title		修訂編號 Revision No.											
T2CW-M-1(1)	Glass Cladding百葉組裝圖	1	-											
T2CW-M-1(2)	Glass Cladding百葉組裝圖	2	-											
T2CW-M-2	Glass Cladding百葉組裝圖	3	-											
837-WB21	Glass Cladding百葉節點示意圖	4	-											
837-WB22	Glass Cladding百葉節點示意圖	5	-											
837-WB23	Glass Cladding百葉節點示意圖	6	-											
J837-GC-LT-2202	位置圖	7	-											



美特鋁質有限公司
MIDI Aluminium Fabricator Ltd.

位置

T2CW-M-1(1)

工程號 J837 地盤 觀塘裕民坊

頂底可能碰鐵角，
地盤相應做避位。

寬度跟舊節點，待定

先試做一幅此百葉

百葉玉及托角地盤收
先收玉後收托角

請留意用此款T2CW-M-1(1)代替
E10483 原款百葉GC-UL001取消

M5*30mm 圓頭機絲
頂底固定鐵槽

#8*1/2 圓頭銅牙
地盤收托角

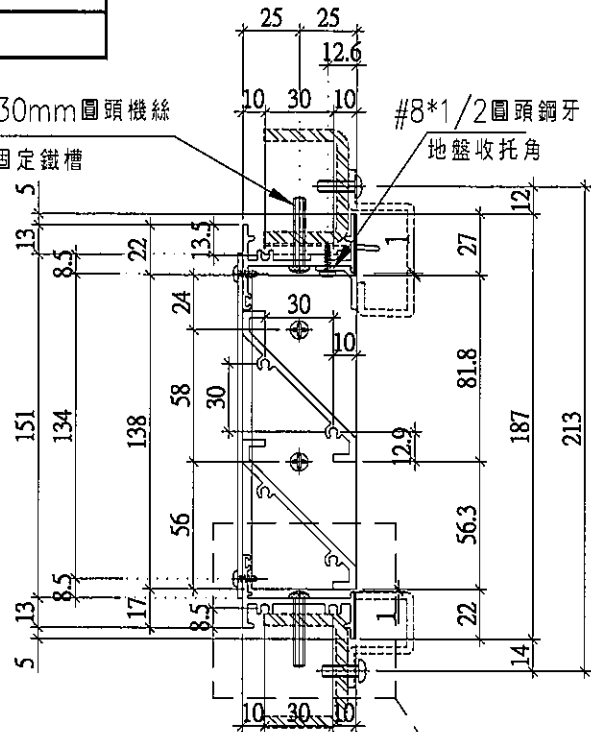

室外

框底橫加工示意

陰影部份通長削除

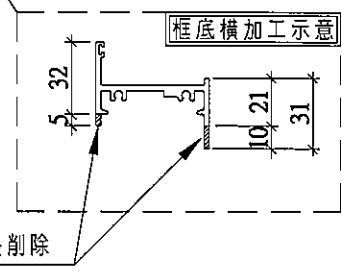

#8*3/8 圓頭銅牙
收背板

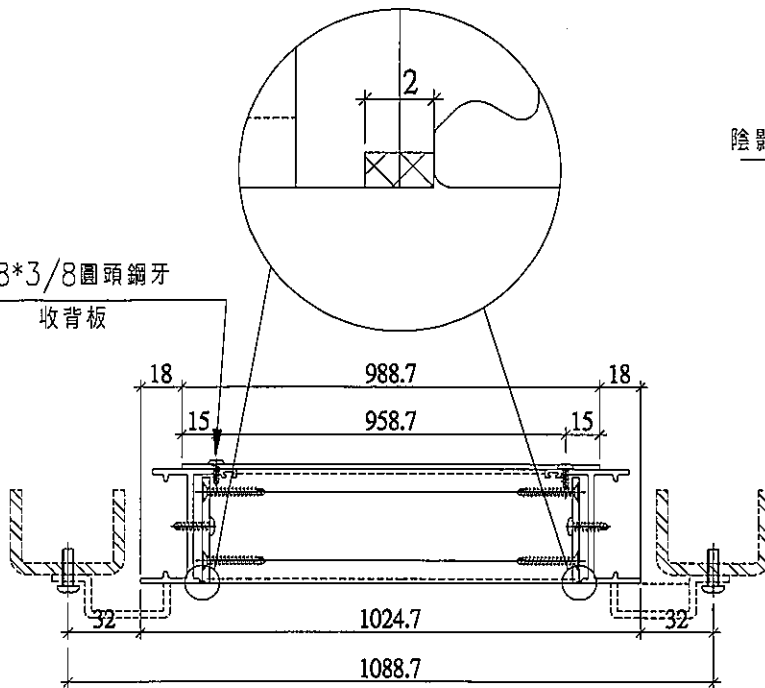

室外

Glass Cladding 百葉

名稱	Glass Cladding 百葉節點示意圖	制圖	陳俊賢	2019.11.02	修改		
材料	-	復核	謝永林	2019.11.06	日期		
顏色	EC-DG-S332054 (3塗)	批准	Jason		圖號	837-WB21	

EG-DWG3



美特鋁質有限公司
MIDI Aluminium Fabricator Ltd.

位置

T2CW-M-1(2)

工程號 J837 地盤 觀塘裕民坊

底橫料固定孔，地盤配鑽

寬度跟舊節點，待定

頂底可能碰鐵角，
地盤相應做避位。

先試做一幅此百葉

百葉玉及托角地盤收
先收玉後收托角

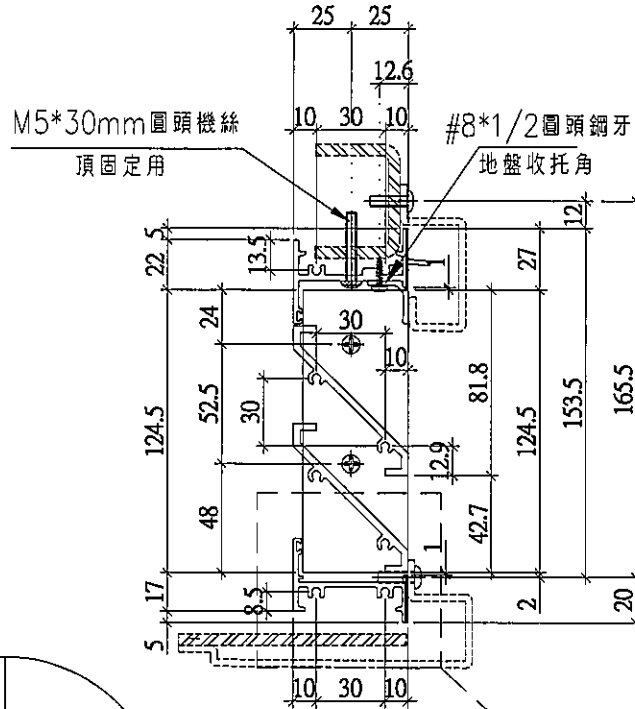

室外

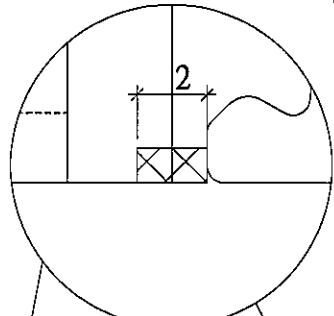

框底橫加工示意

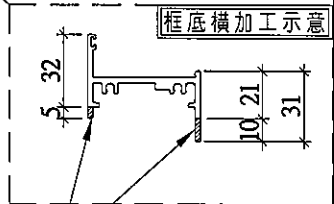

陰影部份通長削除

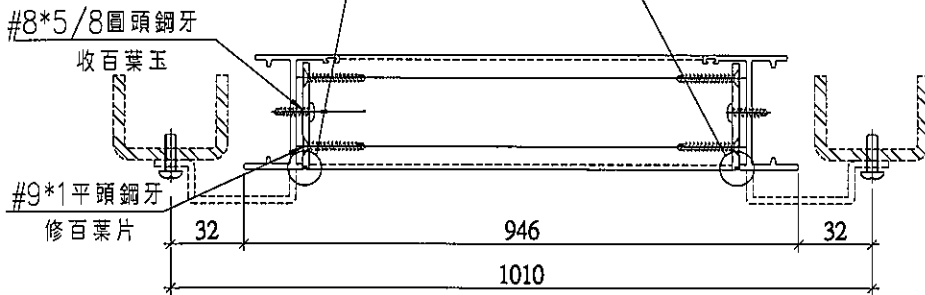

室外

Glass Cladding百葉

名稱	Glass Cladding百葉節點示意圖	制圖	陳俊賢	2019.11.02	修改		
材料	-	復核	謝永林	2019.11.06	日期		
顏色	EC-DG-S332054 (3塗)	批准	Jason		圖號	837-WB22	

美特鋁質有限公司
MIDI Aluminium Fabricator Ltd.

位置

T2CW-M-2

工程號 J837 | 地盤 觀塘裕民坊

底橫料固定孔，地盤配鑽

寬度跟舊節點，待定

頂底可能碰鐵角，
地盤相應做避位。

先試做一幅此百葉

百葉玉及托角地盤收
先收玉後收托角

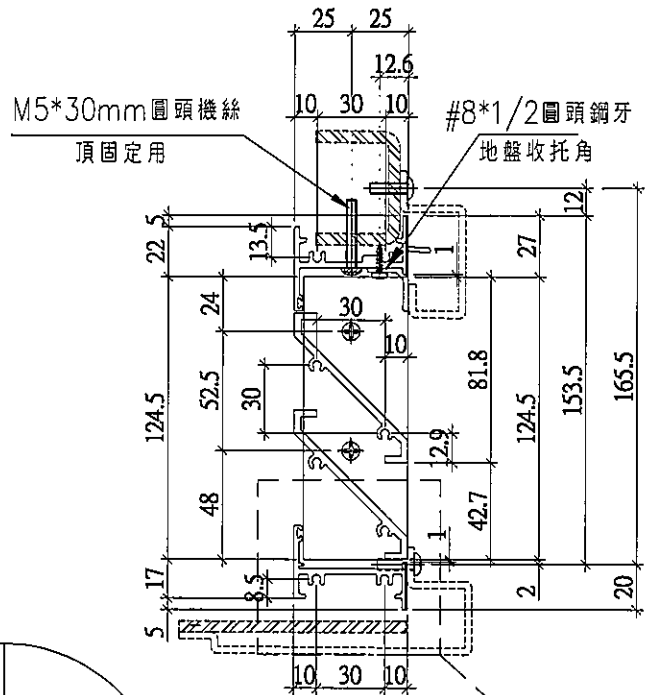

室外

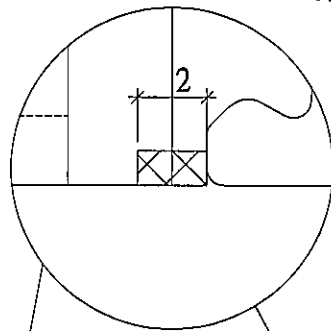

框底橫加工示意

陰影部份通長削除

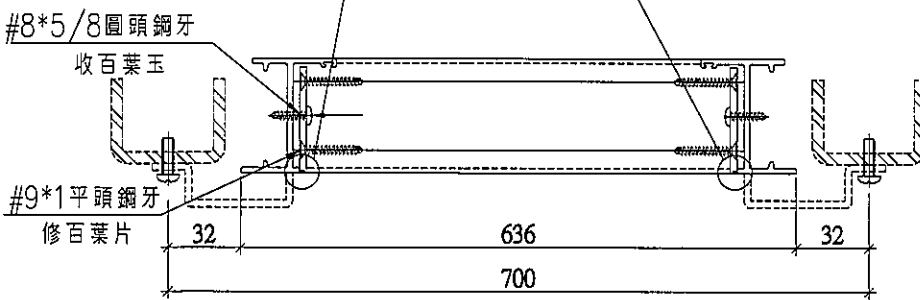

室外

Glass Cladding百葉

名稱	Glass Cladding百葉節點示意圖	制圖	陳俊賢	2019.11.02	修改		
材料	-	復核	謝永林	2019.11.06	日期		
顏色	EC-DG-S332054 (3塗)	批准	Jason		圖號	837-WB23	

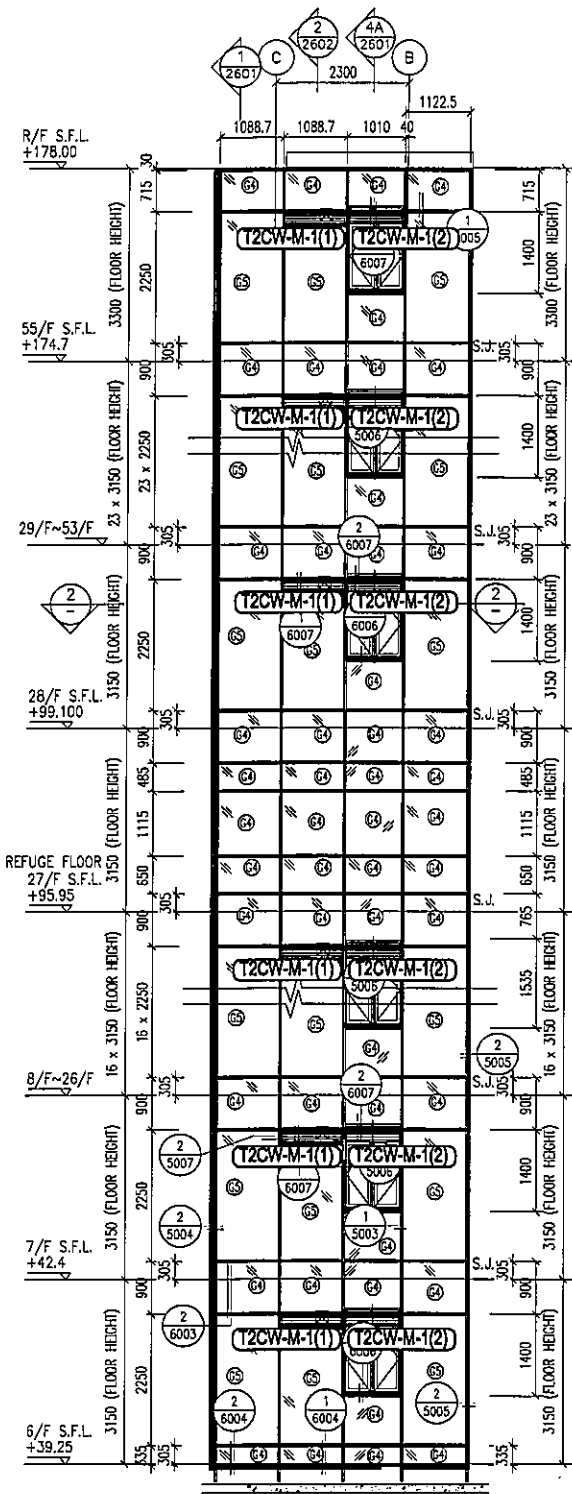

1 PART ELEVATION FOR GLASS CLADDING

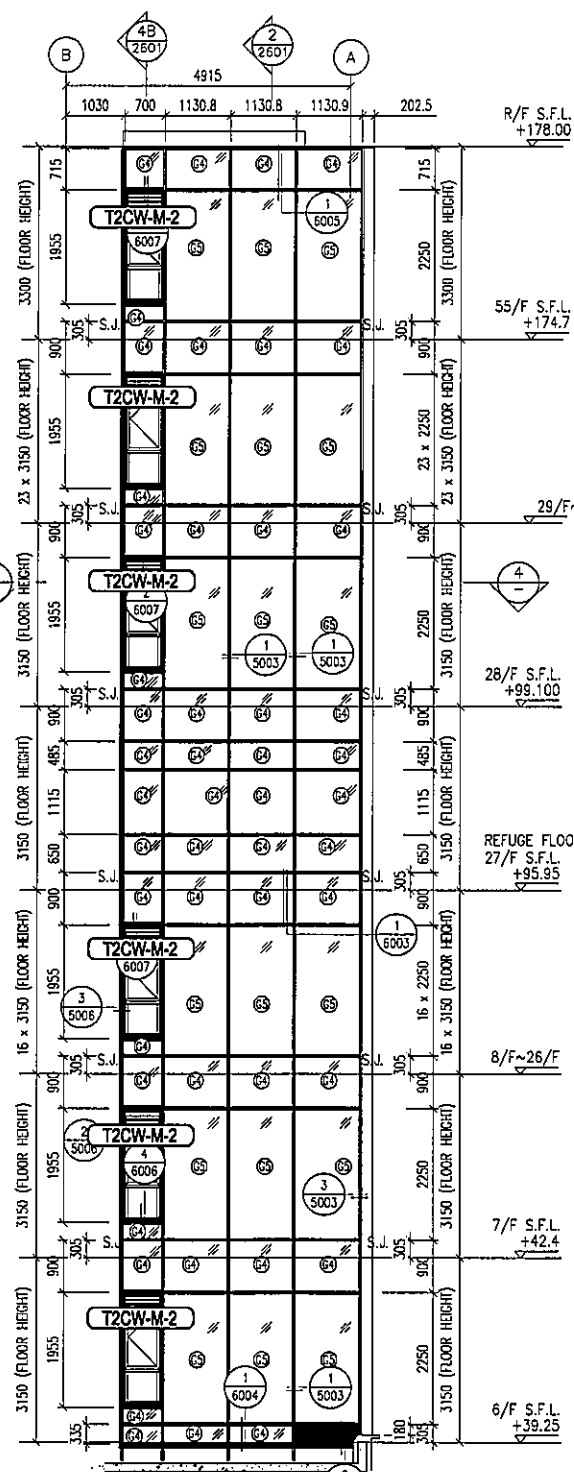

3 PART ELEVATION FOR GLASS CLADDING

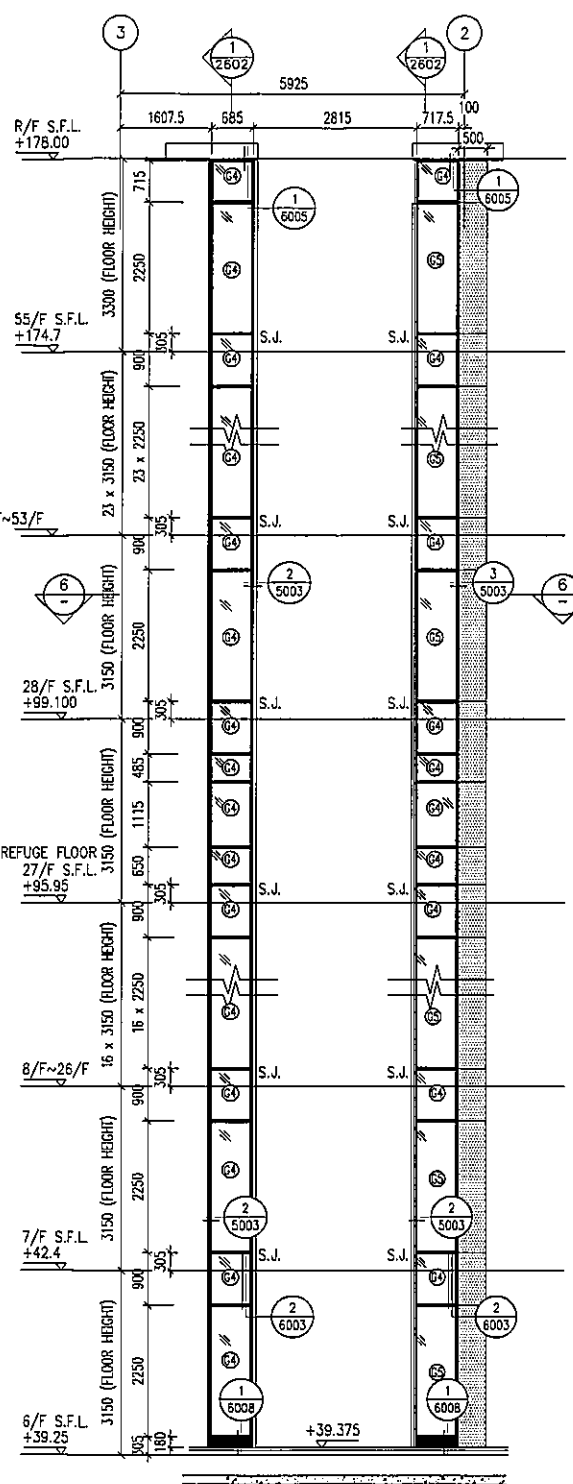

5 PART ELEVATION FOR GLASS CLADDING

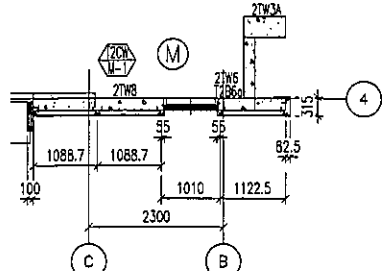

2 PART PLAN FOR GLASS CLADDING

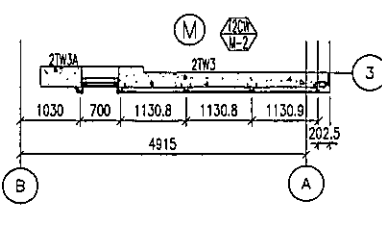

4 PART PLAN FOR GLASS CLADDING

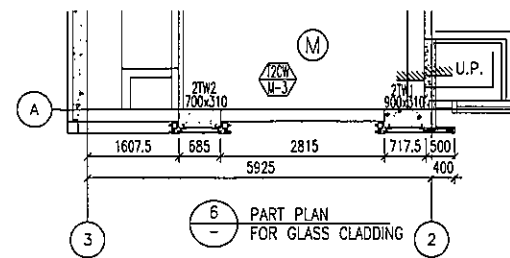

6 PART PLAN FOR GLASS CLADDING

- LEGEND:
- EST - 50x37x5mm THK. G.M.S. CHANNEL (CUT FROM 100x50x5mm THK. G.M.S. R.H.S.) (FOR LOAD WIDTH < 1131.)
 - ② - 8 mm THK. HEAT STRENGTHENED BLUE TINTED GLASS (SPANDREL GLASS)
 - ③ - 8 mm THK. TEMPERED BLUE TINTED GLASS
 - ▲ - 100x65x8mm THK. G.M.S. ANGLE BRACKET (L=250mm) W/ 2xM6-HLTI HST3-R M8 ANCHOR BOLT (MAX. @900c/c)
 - ▲ - 100x65x8mm THK. G.M.S. ANGLE BRACKET (L=200mm) W/ 1xM6-HLTI HST3-R M8 ANCHOR BOLT (MAX. @900c/c)
 - S.J. - STACK JOINT
 - - 3 mm THK. ALUM. CLADDING

B.D. REF :

CLIENT : 信和置業有限公司 Sino Land Company Limited

ARCHITECT : WONG TUNG & PARTNERS LIMITED ARCHITECTS & PLANNERS

MAIN CONTRACTOR : CR Construction Company Limited

STRUCTURAL ENGINEER : AECOM

FACADE CONSULTANT : AECOM

NOTE :

- ALL DIMENSIONS ARE IN mm.
- ALL ELEVATIONS ARE VIEWED FROM OUTSIDE.
- ALL DIMENSIONS TO BE VERIFIED ON SITE BEFORE FABRICATION.

LEGEND :

- ⓧ1 - DETAIL MARK NO.
- X001 - REFER SHEET NO.
- 1. F.F.L. --- FINISHED FLOOR LEVEL
- 2. S.F.L. --- STRUCTURAL FLOOR LEVEL
- 3. (R) --- REVERSED DETAIL

NO.	DATE	REVISED	BY

JOB NO. : J-837

PROJECT : URA KWUN TONG TOWN CENTRE REDEVELOPMENT (AREA 2 & 3) AT NKIL 6514, KWUN TONG, KWLOON

TITLE : PART ELEVATION OF GLASS CLADDING AT TOWER 2

DATE : 04-JUL-18 SCALE : 1:60 (A1)

DRAWN BY : ASING CHECKED BY : -

美特鋁質有限公司 MIDI ALUMINIUM FABRICATOR LTD. Units 6-8, Sunray Industrial Centre, 1/F 610 Cho Kwo Ling Road, Kowloon Tel:23489211-4 Fax:(852)2727666

DWG NO. : JB37-GC-LT-2202 REV. : -