

## 工程指示 / 要求簡箋(E.I.)

工程指示編號：EI / 1204 / 19

修改版次：A

工程編號：J - 837

工程名稱：觀塘裕民坊

工程項目：幕牆 T2,B,E 單位企橫料(6/F)

收件人：生統 / 永林

發件人：Eric Liu

日期：14/11/2019

□要求提供 / □確認 事項：

- |                                    |                                     |                               |
|------------------------------------|-------------------------------------|-------------------------------|
| <input type="checkbox"/> 初步鋁料 B.M. | <input type="checkbox"/> 加工拆圖，然後生產  | <input type="checkbox"/> 尺寸表  |
| <input type="checkbox"/> 正式鋁料 B.M. | <input type="checkbox"/> 技術上資料 / 指示 | <input type="checkbox"/> 報價   |
| <input type="checkbox"/> 配件 B.M.   | <input type="checkbox"/> 樣辦或貨品說明書   | <input type="checkbox"/> 分判合約 |
| <input type="checkbox"/> 其他：_____  |                                     |                               |

內容：

請按加工圖生產 T2,B,E 單位(6/F)企橫料送地盤安裝A 版: 橫料尺寸有誤 需修改謝謝!請在 2019/ 11/ 18 前完成上列要求。

附：4 頁圖登 12 頁加工圖

以上項目為：

- |                                 |                                      |                                |
|---------------------------------|--------------------------------------|--------------------------------|
| <input type="checkbox"/> 原合約工程包 | <input type="checkbox"/> 原合約工程加 / 減賬 | <input type="checkbox"/> 新工程報價 |
|---------------------------------|--------------------------------------|--------------------------------|

原因：-

分發東莞各部門：

- |                                      |   |                                   |   |
|--------------------------------------|---|-----------------------------------|---|
| <input type="checkbox"/> 生產技術總監 □連附件 | <input checked="" type="checkbox"/> 技術部 <input checked="" type="checkbox"/> 連附件   | <input type="checkbox"/> 生產部 □連附件 | <input type="checkbox"/> 機械設計部 □連附件         |
| <input type="checkbox"/> 採購部 □連附件    | <input checked="" type="checkbox"/> 生產統籌部 <input checked="" type="checkbox"/> 連附件 |                                   |   |
| <input type="checkbox"/> 質檢部 □連附件    | <input type="checkbox"/> 會計部 □連附件   | <input type="checkbox"/> 報關組 □連附件 | <input type="checkbox"/> 其他 <u>楊榮輝</u> □連附件 |

分發其他分判：

- |                                   |
|-----------------------------------|
| <input type="checkbox"/> 王禮秋 □連附件 |
|-----------------------------------|

分發香港各部門：

- |                                   |                                    |                                   |  |
|-----------------------------------|------------------------------------|-----------------------------------|--|
| <input type="checkbox"/> 行政部 □連附件 | <input type="checkbox"/> 會計部 □連附件  | <input type="checkbox"/> 統籌部 □連附件 | <input type="checkbox"/> 工程部地盤科文 □連附件  |
| <input type="checkbox"/> 採購部 □連附件 | <input type="checkbox"/> QS 部 □連附件 | <input type="checkbox"/> 維修部 □連附件 | <input type="checkbox"/> 其他 _____ □連附件 |

傳遞編號：

HK 2330 /19

發件人簽署：

項目經理簽署：



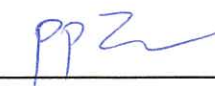











美特鋁質有限公司  
MIDI Aluminium Fabricator Ltd.

工程號 J-837 地盤 觀塘裕民坊

序号	物料編號	數量	位置	樓層
01	SD-MLO1A	2	T2CW-B-2	6F

左SD生右SD梗

\*請用A3紙打印

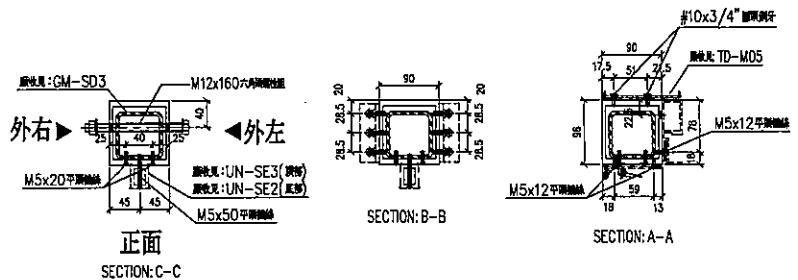
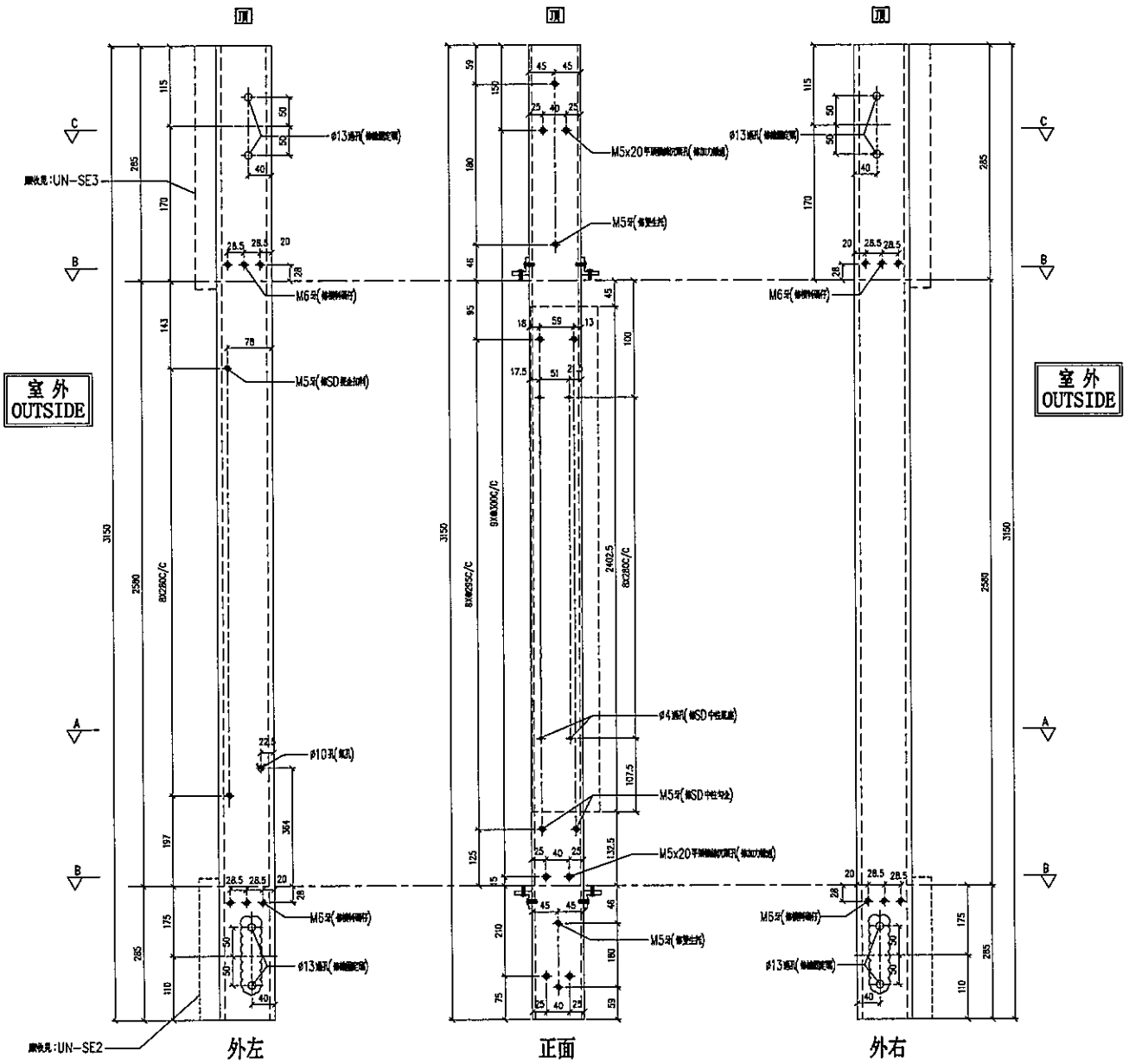

名稱	SD中企(外凹)	制圖	LHR	2019.9.27	修改	A	
材料	X85548	復核	-	-	日期	2019.11.06	
顏色	EC-DG-S332054 (3塗)	批準			圖號	T2-FAB06	



美特鋁質有限公司  
MIDI Aluminium Fabricator Ltd.

工程號 J-837 地盤 觀塘裕民坊

序号	物料編號	數量	位置	樓層
01	SD-ML01AR	1	T2CW-E-1	6F
02	SD-ML01AR	1	T2CW-E-2	6F

左SD生右SD梗

\*請用A3紙打印

室外  
OUTSIDE

室外  
OUTSIDE

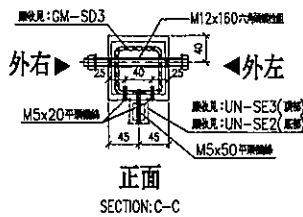
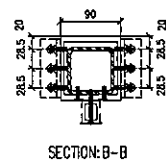
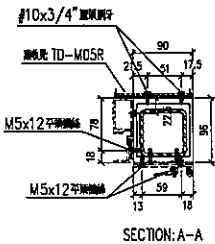
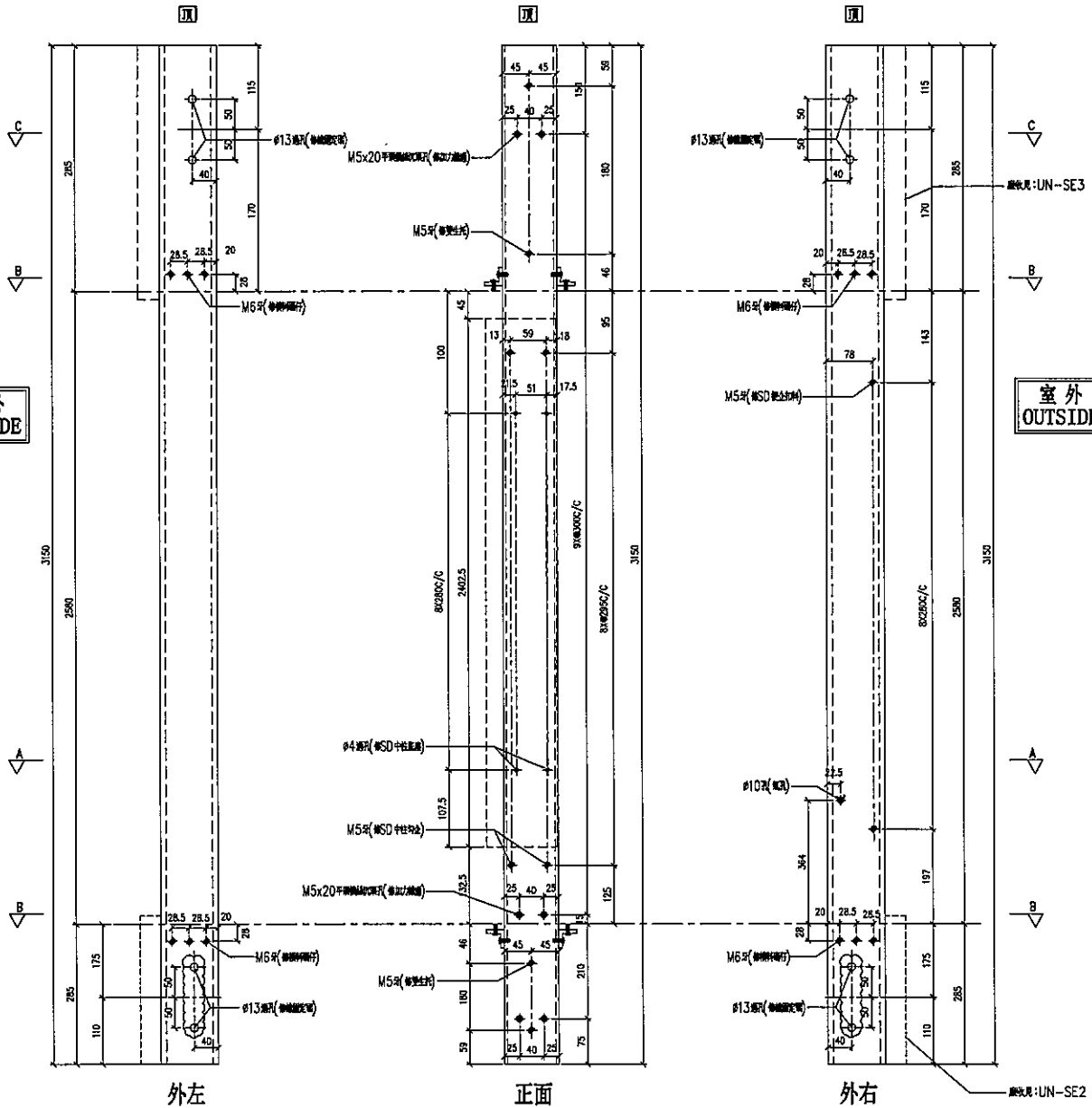

名稱	SD中企(外凹)	制圖	LHR	2019.9.27	修改	A	
材料	X85548	復核	-	-	日期	2019.11.06	
顏色	EC-DG-S332054 (3塗)	批准			圖號	T2-FAB07	



美特鋁質有限公司  
MIDI Aluminium Fabricator Ltd.

工程號 J-837 地盤 觀塘裕民坊

序号	物料編號	數量	位置	樓層
01	SD-ML11	1	T2CW-B-2	6F

左靠牆右SD生 \*請用A3紙打印

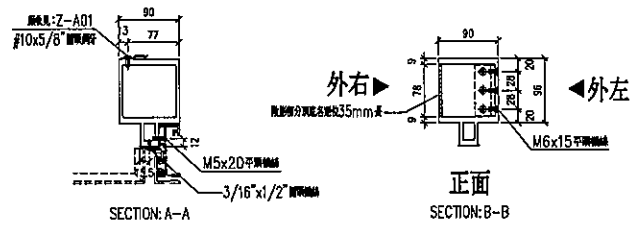
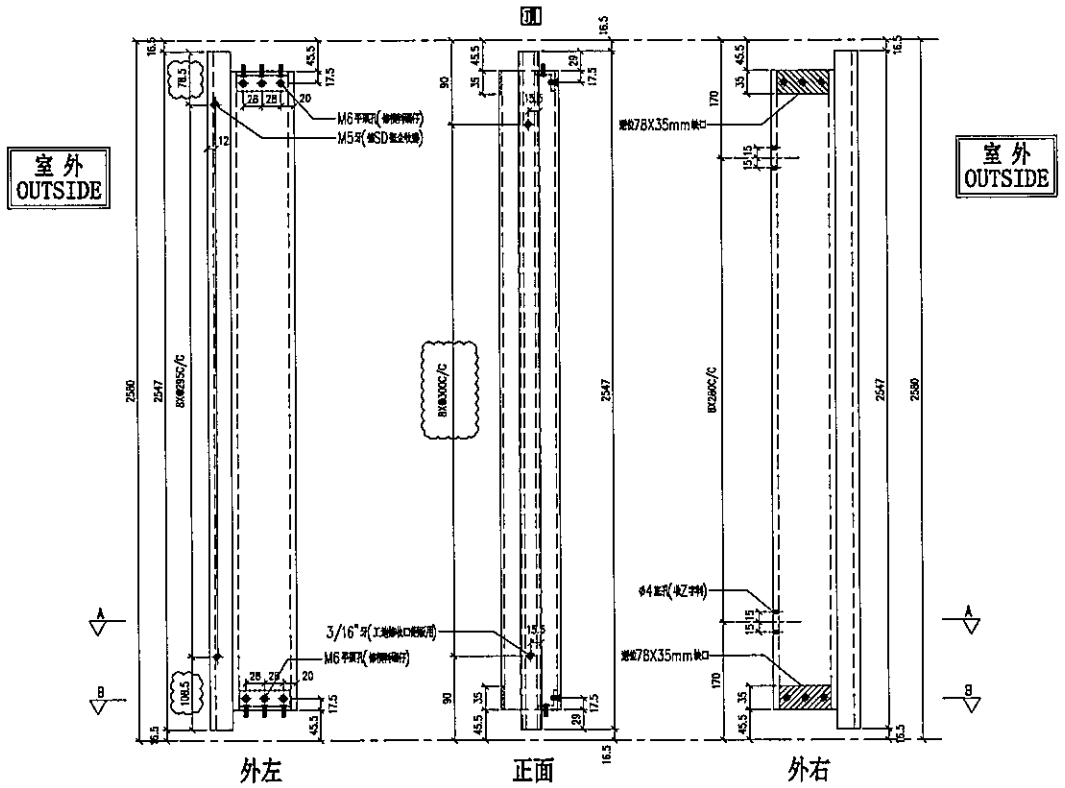

名稱	雙生企	制圖	LHR	2019.9.27	修改	A	
材料	X85547	復核	-	-	日期	2019.11.06	
顏色	EC-DG-S332054 (3塗)	批準			圖號	T2-FAB11	



美特鋁質有限公司  
MIDI Aluminium Fabricator Ltd.

工程號 J-837 地盤 觀塘裕民坊

序号	物料編號	數量	位置	樓層
01	SD-ML12	1	T2CW-E-1	6F

左SD生右靠牆

\*請用A3紙打印

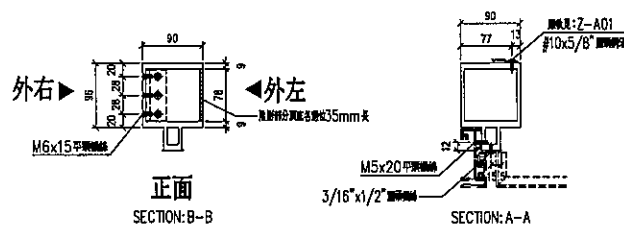
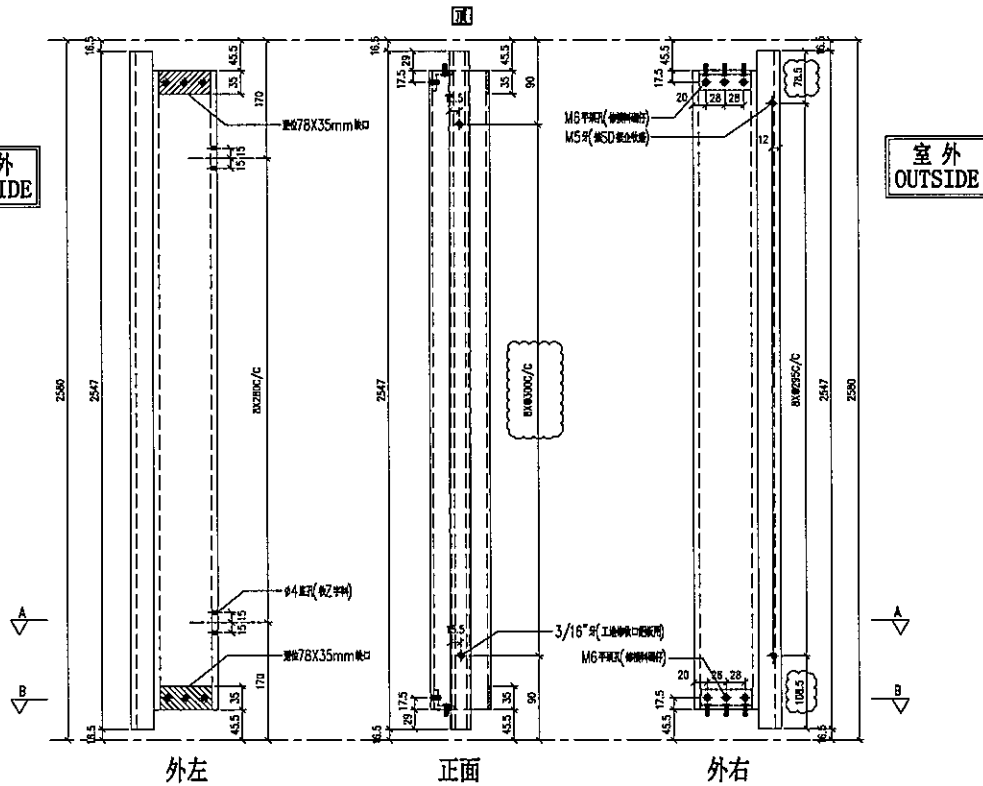

名稱	雙生企	制圖	LHR	2019.9.27	修改	A	
材料	X85547	復核	—	—	日期	2019.11.06	
顏色	EC-DG-S332054 (3塗)	批準			圖號	T2-FAB12	







美特鋁質有限公司  
MIDI Aluminium Fabricator Ltd.

工程號 J-837 地盤 觀塘裕民坊

序号	物料編號	分格尺寸	L	M x N	EQ	數量	使用位置	樓層
01	DN-S0207aF	747.5	746.5	0250x2	123.75	1	T2L-B-2	6F
02	DN-S0208aF	905	904	0250x3	77	1	T2L-E-1	6F

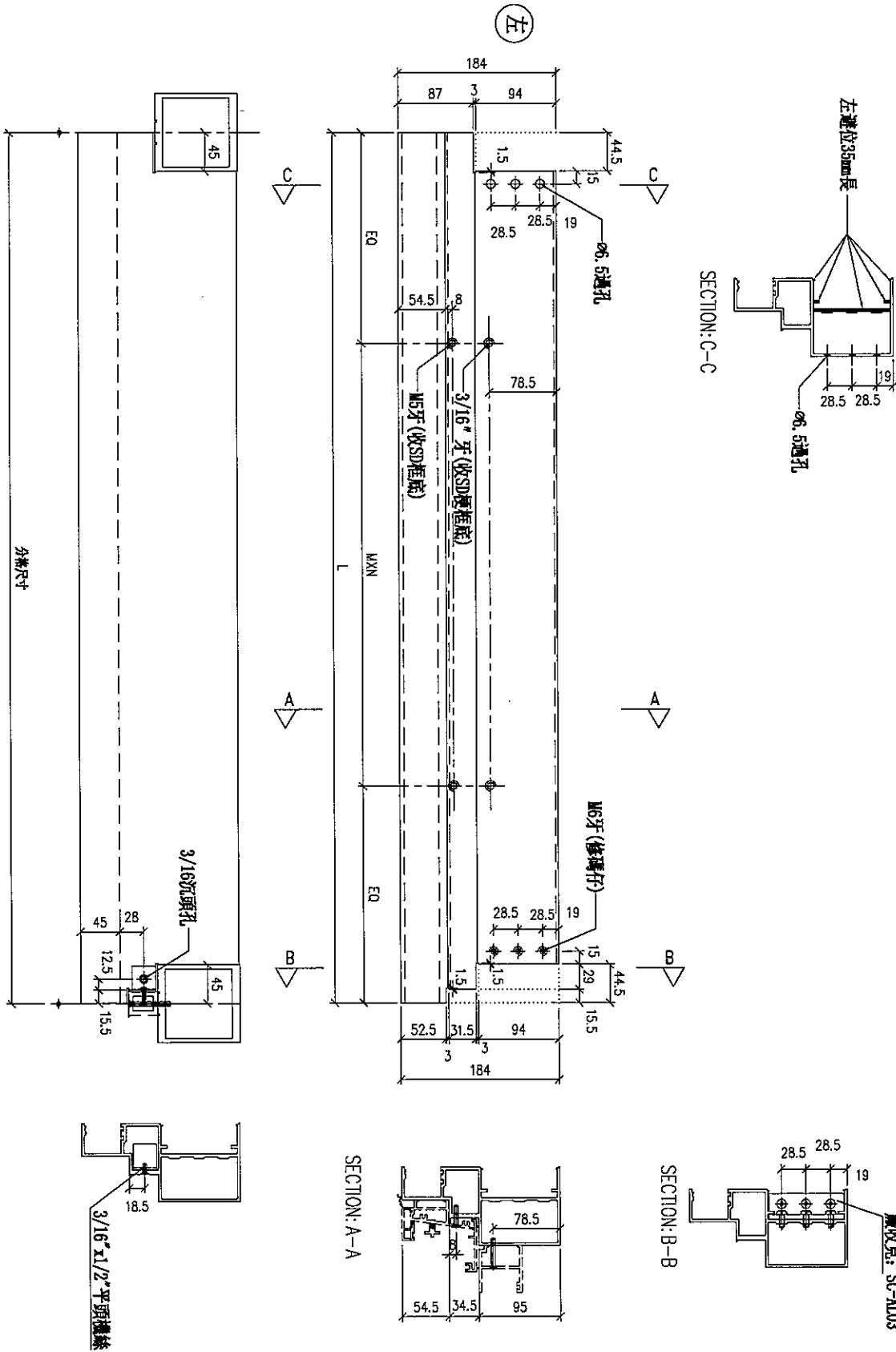

鋁角螺絲不用收緊，地盤調劑用  
廣收具：SC-AL03

名稱	生梗橫料	制圖	LHR	2019.10.17	修改		
材料	X85553	復核	-	-	日期		
顏色	EC-DG-S332054 (3塗)	批準			圖號	T2-FAB44	





美特鋁質 有限公司  
MIDI Aluminium Fabricator Ltd.

工程號

J-837

地盤

觀塘裕民坊

SD梗死牆位底用

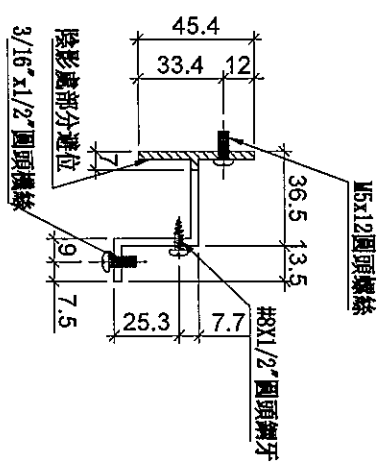
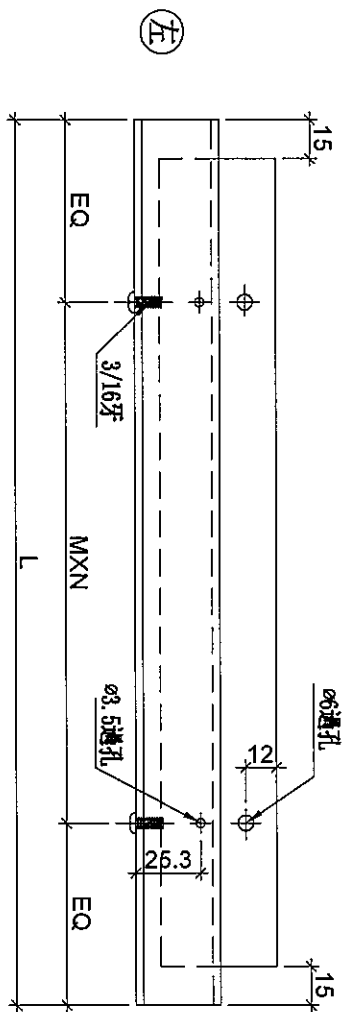

序号	物料編號	分格尺寸	L	M	EQ	數量	位置	樓層
01	UN-TH211F	690	564	250	2	32	SD梗死牆位底用	GF
02	UN-TH212F	662.5	536.5	250	2	18.25	SD梗死牆位底用	GF
03	UN-TH207F	412.5	286.5	250	1	18.25	SD梗死牆位底用	GF
04	UN-TH208F	510	384	300	1	42	SD梗死牆位底用	GF

名稱	背板托角	制圖	LHR	2019.10.17	修改	A
材料	X85625	復核	-	-	日期	2019.11.10
顏色	MILL	批準			圖號	UN-HT201S



美特鋁質 有限公司  
MIDI Aluminium Fabricator Ltd.

工程號

J-837

地盤

觀塘裕民坊

SD梗死牆位/底用

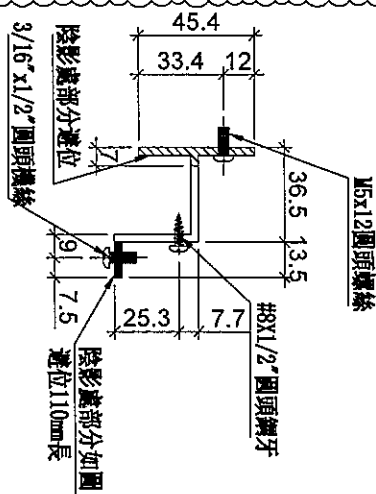
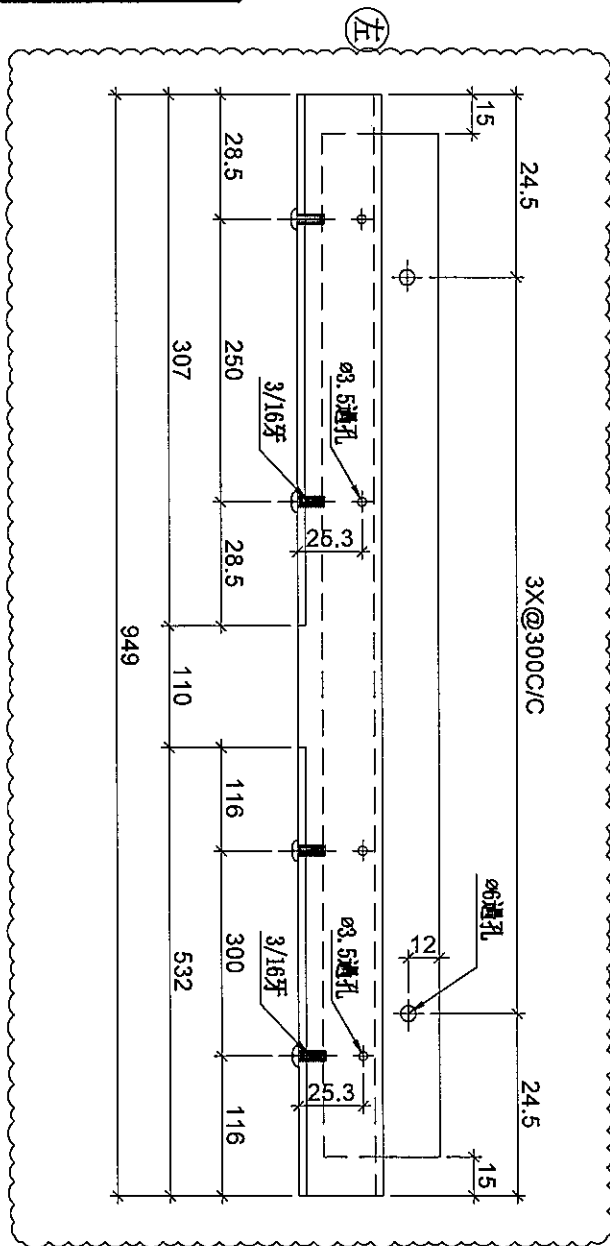

序号	物料編號	數量	位置	樓層
01	UN-HT208S	1	SD梗死牆位/底用	6F

名稱	背板托角	制圖	LHR	2019.10.17	修改	A
材料	X85625	復核	-	-	日期	2019.11.10
顏色	MILL	批準			圖號	UN-HT208S



美特鋁質有限公司  
MIDI Aluminium Fabricator Ltd.

序号	物料編號	數量	位置	樓層
01	SC-AL208F	1	修鋁板用	6F

工程號	J-837	地盤	觀塘裕民坊
-----	-------	----	-------

工廠用

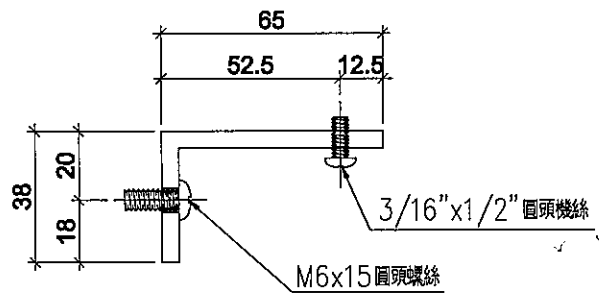
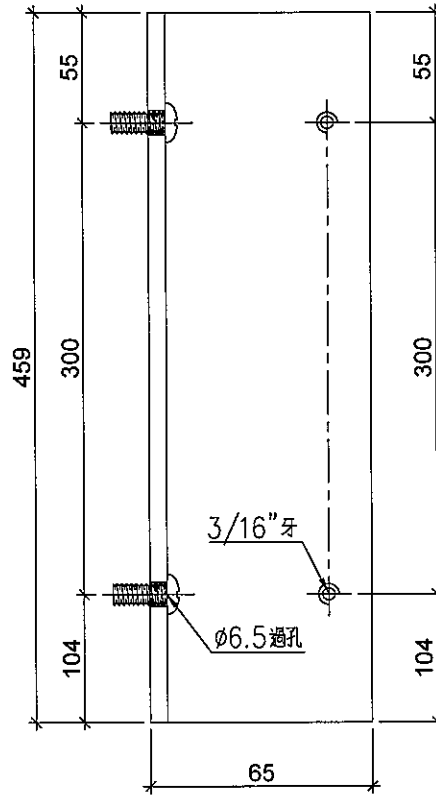
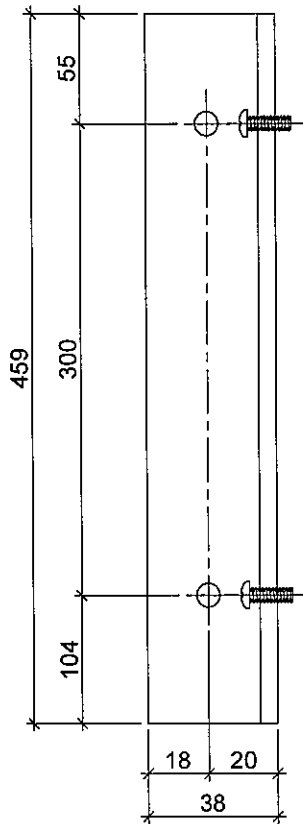

名稱	鋁角	制圖	LHR	2019.10.27	修改	-		
材料	65*38*5	復核	-	-	日期	-		
顏色	MILL	批准			圖號	AL-10		



美特鋁質有限公司  
MIDI Aluminium Fabricator Ltd.

序号	物料編號	數量	位置	樓層
01	SC-AL208R	1	修鋁板用	6F

工程號	J-837	地盤	觀塘裕民坊
-----	-------	----	-------

工廠用

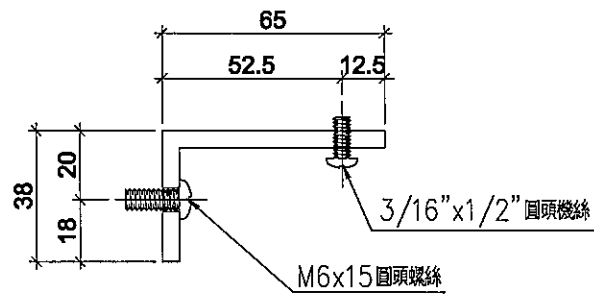
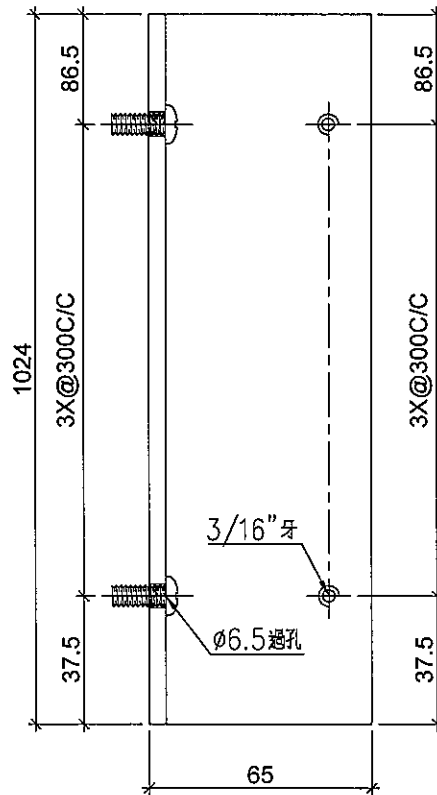
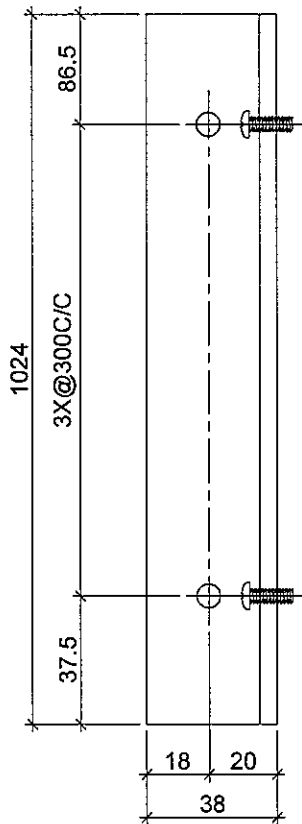

名稱	鋁角	制圖	LHR	2019.10.27	修改	-		
材料	65*38*5	復核	-	-	日期	-		
顏色	MILL	批准			圖號	AL-11		