

工程指示 / 要求簡箋(E.I.)

工程指示編號：EI / 1190 / 19

修改版次：-

工程編號：J - 837

工程名稱：觀塘裕民坊

工程項目：幕牆 27/F 鵝頭位收口鋁板(T3,T5)

收件人：生統 / 永林

發件人：Eric Liu

日期：01/11/2019

要求提供 / 確認 事項：

- | | | |
|------------------------------------|-------------------------------------|-------------------------------|
| <input type="checkbox"/> 初步鋁料 B.M. | <input type="checkbox"/> 加工拆圖，然後生產 | <input type="checkbox"/> 尺寸表 |
| <input type="checkbox"/> 正式鋁料 B.M. | <input type="checkbox"/> 技術上資料 / 指示 | <input type="checkbox"/> 報價 |
| <input type="checkbox"/> 配件 B.M. | <input type="checkbox"/> 樣辦或貨品說明書 | <input type="checkbox"/> 分判合約 |
| <input type="checkbox"/> 其他：_____ | | |

內容：

請按加工圖生產幕牆 27/F 鵝頭橫向收口鋁板(T3,T5)

謝謝！

請在 2019/10/30 前完成上列要求。

附：12 頁 BM，3 頁圖登，41 頁加工圖，17 頁位置圖

以上項目為：

- 原合約工程包 原合約工程加 / 減賬 新工程報價

原因：-

分發東莞各部門：

- () 生產技術總監 連附件 () 技術部 連附件 () 生產部 連附件 () 機械設計部 連附件
 () 採購部 連附件 () 生產統籌部 連附件 梅
 () 質檢部 連附件 () 會計部 連附件 () 報關組 連附件 () 其他 楊榮輝 連附件

分發其他分判：
() 王禮秋 連附件

分發香港各部門：

- () 行政部 連附件 () 會計部 連附件 () 統籌部 連附件 () 工程部地盤科文 連附件 楊
 () 採購部 連附件 () QS 部 連附件 () 維修部 連附件 () 其他 _____ 連附件

傳遞編號：

HK 2254 / 19

發件人簽署：

項目經理簽署：

 美特鋁質 有限公司 MIDI Aluminium Fabricator Ltd.		工程號: J-837	計算: 陳俊賢	日期: 2019.10.29			送呈: 胡哥						
		地盤名稱: 觀塘裕民坊	核對: 謝永林	日期: 2019.11.01			副本:						
地盤用鋁板B.M.表		項目類別: 27F封口鋁板	批准: Jason	日期:									
BM編號: J837-CL-M01-S-BP01		修改版次:	A/C Code:	總V.F.: 242.64	總重量: 2006.63	此BM依據B10282G版 資料計算							
序號	修改內容	鋁板圖號	鋁板名稱	顏色	實用	後備	總數	總重量	單件展	總展開面	單件V.F.	總V.F.	備註
									開面積	積	平方米		
1		APX-T301a	3mm厚鋁板	UCT803649FXL-3(香檳金)	1		1	3.331	0.410	0.410	0.394	0.394	
2		APX-T302a	3mm厚鋁板	UCT803649FXL-3(香檳金)	1		1	4.579	0.563	0.563	0.548	0.548	
3		APX-T303a	3mm厚鋁板	UCT803649FXL-3(香檳金)	1		1	6.311	0.776	0.776	0.761	0.761	
4		APX-T304a	3mm厚鋁板	UCT803649FXL-3(香檳金)	1		1	6.311	0.776	0.776	0.761	0.761	
5		APX-T305a	3mm厚鋁板	UCT803649FXL-3(香檳金)	1		1	5.308	0.653	0.653	0.637	0.637	
6		APX-T306a	3mm厚鋁板	UCT803649FXL-3(香檳金)	1		1	4.453	0.548	0.548	0.532	0.532	
7		APX-T307a	3mm厚鋁板	UCT803649FXL-3(香檳金)	1		1	4.453	0.548	0.548	0.532	0.532	
8		APX-T308a	3mm厚鋁板	UCT803649FXL-3(香檳金)	1		1	4.747	0.584	0.584	0.568	0.568	
9		APX-T309a	3mm厚鋁板	UCT803649FXL-3(香檳金)	1		1	6.311	0.776	0.776	0.761	0.761	
10		APX-T310a	3mm厚鋁板	UCT803649FXL-3(香檳金)	1		1	5.974	0.735	0.735	0.719	0.719	
11		APX-T311a	3mm厚鋁板	UCT803649FXL-3(香檳金)	1		1	3.471	0.427	0.427	0.411	0.411	
12		APX-T312a	3mm厚鋁板	UCT803649FXL-3(香檳金)	1		1	5.490	0.675	0.675	0.660	0.660	
13		APX-T313a	3mm厚鋁板	UCT803649FXL-3(香檳金)	1		1	5.070	0.624	0.624	0.608	0.608	
14		APX-T314a	3mm厚鋁板	UCT803649FXL-3(香檳金)	1		1	4.453	0.548	0.548	0.532	0.532	
15		APX-T315a	3mm厚鋁板	UCT803649FXL-3(香檳金)	1		1	3.520	0.433	0.433	0.417	0.417	
16		APX-T316a	3mm厚鋁板	UCT803649FXL-3(香檳金)	1		1	3.296	0.405	0.405	0.390	0.390	
17		APX-T317a	3mm厚鋁板	UCT803649FXL-3(香檳金)	1		1	5.624	0.692	0.692	0.676	0.676	
18		APX-T318a	3mm厚鋁板	UCT803649FXL-3(香檳金)	1		1	3.471	0.427	0.427	0.411	0.411	

 美特鋁質 有限公司 MIDI Aluminium Fabricator Ltd.	工程號: J-837	計算: 陳俊賢	日期: 2019.10.29	送呈: 胡哥
	地盤名稱: 觀塘裕民坊	核對: 謝永林	日期: 2019.11.01	副本:
地盤用鋁板B.M.表	項目類別: 27F封口鋁板	批准: Jason	日期:	
BM編號: J837-CL-M01-S-BP01	修改版次:	A/C Code:	總V.F.: 242.64	總重量: 2006.63

此BM依據E10282G版資料計算

序號	修改內容	鋁板圖號	鋁板名稱	顏色	實用	後備	總數	總重量	單件展	總展開面	單件V.F.	總V.F.	備註
									開面積	積			
19		APX-T319a	3mm厚鋁板	UCT803649FXL-3(香檳金)	1		1	3.625	0.446	0.446	0.430	0.430	
20		APX-T320a	3mm厚鋁板	UCT803649FXL-3(香檳金)	1		1	5.343	0.657	0.657	0.642	0.642	
21		APX-T321a	3mm厚鋁板	UCT803649FXL-3(香檳金)	1		1	4.032	0.496	0.496	0.480	0.480	
22		APX-T322a	3mm厚鋁板	UCT803649FXL-3(香檳金)	1		1	5.490	0.675	0.675	0.660	0.660	
23		APX-T323a	3mm厚鋁板	UCT803649FXL-3(香檳金)	1		1	5.350	0.658	0.658	0.643	0.643	
24		APX-T324a	3mm厚鋁板	UCT803649FXL-3(香檳金)	1		1	4.032	0.496	0.496	0.480	0.480	
25		APX-T325a	3mm厚鋁板	UCT803649FXL-3(香檳金)	1		1	5.343	0.657	0.657	0.642	0.642	
26		APX-T326a	3mm厚鋁板	UCT803649FXL-3(香檳金)	1		1	3.625	0.446	0.446	0.430	0.430	
27		APX-T327a	3mm厚鋁板	UCT803649FXL-3(香檳金)	1		1	3.471	0.427	0.427	0.411	0.411	
28		APX-T328a	3mm厚鋁板	UCT803649FXL-3(香檳金)	1		1	4.060	0.499	0.499	0.484	0.484	
29		APX-T329a	3mm厚鋁板	UCT803649FXL-3(香檳金)	1		1	4.032	0.496	0.496	0.480	0.480	
30		APX-T330a	3mm厚鋁板	UCT803649FXL-3(香檳金)	1		1	5.133	0.631	0.631	0.616	0.616	
31		APX-T331a	3mm厚鋁板	UCT803649FXL-3(香檳金)	1		1	3.625	0.446	0.446	0.430	0.430	
32		APX-T332a	3mm厚鋁板	UCT803649FXL-3(香檳金)	1		1	3.471	0.427	0.427	0.411	0.411	
33		APX-T333a	3mm厚鋁板	UCT803649FXL-3(香檳金)	1		1	2.209	0.272	0.272	0.256	0.256	
34		APX-T334a	3mm厚鋁板	UCT803649FXL-3(香檳金)	1		1	5.952	0.732	0.732	0.717	0.717	
35		APX-T335a	3mm厚鋁板	UCT803649FXL-3(香檳金)	1		1	4.381	0.539	0.539	0.523	0.523	
36		APX-T336a	3mm厚鋁板	UCT803649FXL-3(香檳金)	1		1	3.471	0.427	0.427	0.411	0.411	

 美特鋁質 有限公司 MIDI Aluminium Fabricator Ltd.	工程號: J-837	計算: 陳俊賢	日期: 2019.10.29	送呈: 胡哥
	地盤名稱: 觀塘裕民坊	核對: 謝永林	日期: 2019.11.01	副本:
	項目類別: 27F封口鋁板	批准: Jason	日期:	
地盤用鋁板B.M.表	修改版次:	A/C Code:	總V.F.: 242.64	總重量: 2006.63
BM編號: J837-CL-M01-S-BP01				此BM係按SEI0282G版資料計算

序號	修改內容	鋁板圖號	鋁板名稱	顏色	實用	後備	總數	總重量	單件展 開面積	總展開面 積	單件V.F.	總V.F.	備註
									平方米		平方米		
37		APX-T337a	3mm厚鋁板	UCT803649FXL-3(香檳金)	1		1	5.133	0.631	0.631	0.616	0.616	
38		APX-T338a	3mm厚鋁板	UCT803649FXL-3(香檳金)	1		1	4.326	0.532	0.532	0.517	0.517	
39		APX-T339a	3mm厚鋁板	UCT803649FXL-3(香檳金)	1		1	4.032	0.496	0.496	0.480	0.480	
40		APX-T340a	3mm厚鋁板	UCT803649FXL-3(香檳金)	1		1	3.471	0.427	0.427	0.411	0.411	
41		APX-T341a	3mm厚鋁板	UCT803649FXL-3(香檳金)	1		1	3.625	0.446	0.446	0.430	0.430	
42		APX-T342a	3mm厚鋁板	UCT803649FXL-3(香檳金)	1		1	5.343	0.657	0.657	0.642	0.642	
43		APX-T343a	3mm厚鋁板	UCT803649FXL-3(香檳金)	1		1	4.032	0.496	0.496	0.480	0.480	
44		APX-T344a	3mm厚鋁板	UCT803649FXL-3(香檳金)	1		1	5.350	0.658	0.658	0.643	0.643	
45		APX-T345a	3mm厚鋁板	UCT803649FXL-3(香檳金)	1		1	6.612	0.813	0.813	0.798	0.798	
46		APX-T346a	3mm厚鋁板	UCT803649FXL-3(香檳金)	1		1	4.453	0.548	0.548	0.532	0.532	
47		APX-T347a	3mm厚鋁板	UCT803649FXL-3(香檳金)	1		1	5.974	0.735	0.735	0.719	0.719	
48		APX-T348a	3mm厚鋁板	UCT803649FXL-3(香檳金)	1		1	6.311	0.776	0.776	0.761	0.761	
49		APX-T349a	3mm厚鋁板	UCT803649FXL-3(香檳金)	1		1	4.579	0.563	0.563	0.548	0.548	
50		APX-T350a	3mm厚鋁板	UCT803649FXL-3(香檳金)	1		1	3.331	0.410	0.410	0.394	0.394	
51		APX-T351a	3mm厚鋁板	UCT803649FXL-3(香檳金)	1		1	6.325	0.778	0.778	0.762	0.762	
52		APX-T352a	3mm厚鋁板	UCT803649FXL-3(香檳金)	1		1	2.735	0.336	0.336	0.321	0.321	
53		APX-T353a	3mm厚鋁板	UCT803649FXL-3(香檳金)	1		1	5.483	0.674	0.674	0.659	0.659	
54		APX-T354a	3mm厚鋁板	UCT803649FXL-3(香檳金)	1		1	5.483	0.674	0.674	0.659	0.659	

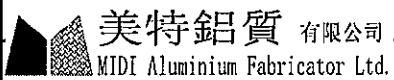
		工程號: J-837	計算: 陳俊賢	日期:	2019.10.29			送呈: 胡哥					
		地盤名稱: 觀塘裕民坊	核對: 謝永林	日期:	2019.11.01			副本:					
地盤用鋁板B.M.表		項目類別: 27F封口鋁板	批准: Jason	日期:									
BM編號: J837-CL-M01-S-BP01		修改版次:	A/C Code:	總V.F.:	242.64	總重量:	2006.63	此BM依據E10282G版 資料計算					
序號	修改內容	鋁板圖號	鋁板名稱	顏色	實用	後備	總數	總重量	單件展	總展開面	單件V.F.	總V.F.	備註
									開面積	積			
55		APX-T355a	3mm厚鋁板	UCT803649FXL-3(香檳金)	1		1	2.735	0.336	0.336	0.321	0.321	
56		APX-T356a	3mm厚鋁板	UCT803649FXL-3(香檳金)	1		1	6.325	0.778	0.778	0.762	0.762	
57		APX-T501a	3mm厚鋁板	UCT803649FXL-3(香檳金)	1		1	3.471	0.427	0.427	0.411	0.411	
58		APX-T502a	3mm厚鋁板	UCT803649FXL-3(香檳金)	1		1	4.046	0.498	0.498	0.482	0.482	
59		APX-T503a	3mm厚鋁板	UCT803649FXL-3(香檳金)	1		1	6.311	0.776	0.776	0.761	0.761	
60		APX-T504a	3mm厚鋁板	UCT803649FXL-3(香檳金)	1		1	6.185	0.761	0.761	0.745	0.745	
61		APX-T505a	3mm厚鋁板	UCT803649FXL-3(香檳金)	1		1	4.523	0.556	0.556	0.541	0.541	
62		APX-T506a	3mm厚鋁板	UCT803649FXL-3(香檳金)	1		1	5.701	0.701	0.701	0.686	0.686	
63		APX-T507a	3mm厚鋁板	UCT803649FXL-3(香檳金)	1		1	6.262	0.770	0.770	0.755	0.755	
64		APX-T508a	3mm厚鋁板	UCT803649FXL-3(香檳金)	1		1	4.523	0.556	0.556	0.541	0.541	
65		APX-T509a	3mm厚鋁板	UCT803649FXL-3(香檳金)	1		1	6.185	0.761	0.761	0.745	0.745	
66		APX-T510a	3mm厚鋁板	UCT803649FXL-3(香檳金)	1		1	6.311	0.776	0.776	0.761	0.761	
67		APX-T511a	3mm厚鋁板	UCT803649FXL-3(香檳金)	1		1	4.580	0.563	0.563	0.548	0.548	
68		APX-T512a	3mm厚鋁板	UCT803649FXL-3(香檳金)	1		1	3.331	0.410	0.410	0.394	0.394	
69		APX-T513a	3mm厚鋁板	UCT803649FXL-3(香檳金)	1		1	4.523	0.556	0.556	0.541	0.541	
70		APX-T514a	3mm厚鋁板	UCT803649FXL-3(香檳金)	1		1	3.275	0.403	0.403	0.387	0.387	
71		APX-T515a	3mm厚鋁板	UCT803649FXL-3(香檳金)	1		1	3.275	0.403	0.403	0.387	0.387	

 美特鋁質 有限公司 MIDI Aluminium Fabricator Ltd.	工程號: J-837	計算: 陳俊賢	日期:	2019.10.29		送呈: 胡哥
	地盤名稱: 觀塘裕民坊	核對: 謝永林	日期:	2019.11.01		副本:
地盤用鋁板B.M.表	項目類別: 27F封口鋁板	批准: Jason	日期:			
BM編號: J837-CL-M01-S-BP01	修改版次:	A/C Code:	總V.F.:	242.64	總重量:	2006.63 #此BM依據E10282G版資料計算

序號	修改內容	鋁板圖號	鋁板名稱	顏色	實用	後備	總數	總重量	單件展 開面積	總展開面 積	單件V.F.	總V.F.	備註
									平方米		平方米		
72		APX-T516a	3mm厚鋁板	UCT803649FXL-3(香檳金)	1		1	3.191	0.392	0.392	0.377	0.377	
73		APX-T517a	3mm厚鋁板	UCT803649FXL-3(香檳金)	1		1	4.993	0.614	0.614	0.599	0.599	
74		APX-T518a	3mm厚鋁板	UCT803649FXL-3(香檳金)	1		1	2.735	0.336	0.336	0.321	0.321	
75		APX-T519a	3mm厚鋁板	UCT803649FXL-3(香檳金)	1		1	6.325	0.778	0.778	0.762	0.762	
76		APX-T520a	3mm厚鋁板	UCT803649FXL-3(香檳金)	1		1	3.471	0.427	0.427	0.411	0.411	
77		APX-T521a	3mm厚鋁板	UCT803649FXL-3(香檳金)	1		1	4.018	0.494	0.494	0.479	0.479	
78		APX-T522a	3mm厚鋁板	UCT803649FXL-3(香檳金)	1		1	6.311	0.776	0.776	0.761	0.761	
79		APX-T523a	3mm厚鋁板	UCT803649FXL-3(香檳金)	1		1	6.185	0.761	0.761	0.745	0.745	
80		APX-T524a	3mm厚鋁板	UCT803649FXL-3(香檳金)	1		1	4.102	0.505	0.505	0.489	0.489	
81		APX-T525a	3mm厚鋁板	UCT803649FXL-3(香檳金)	1		1	4.256	0.524	0.524	0.508	0.508	
82		APX-T526a	3mm厚鋁板	UCT803649FXL-3(香檳金)	1		1	5.210	0.641	0.641	0.625	0.625	
83		APX-T527a	3mm厚鋁板	UCT803649FXL-3(香檳金)	1		1	4.032	0.496	0.496	0.480	0.480	
84		APX-T528a	3mm厚鋁板	UCT803649FXL-3(香檳金)	1		1	5.133	0.631	0.631	0.616	0.616	
85		APX-T529a	3mm厚鋁板	UCT803649FXL-3(香檳金)	1		1	3.625	0.446	0.446	0.430	0.430	
86		APX-T530a	3mm厚鋁板	UCT803649FXL-3(香檳金)	1		1	3.471	0.427	0.427	0.411	0.411	
87		APX-T531a	3mm厚鋁板	UCT803649FXL-3(香檳金)	1		1	3.471	0.427	0.427	0.411	0.411	
88		APX-T532a	3mm厚鋁板	UCT803649FXL-3(香檳金)	1		1	3.625	0.446	0.446	0.430	0.430	
89		APX-T533a	3mm厚鋁板	UCT803649FXL-3(香檳金)	1		1	5.343	0.657	0.657	0.642	0.642	

 美特鋁質 有限公司 MIDI Aluminium Fabricator Ltd.	工程號: J-837	計算: 陳俊賢	日期: 2019.10.29	送呈: 胡哥
	地盤名稱: 觀塘裕民坊	核對: 謝永林	日期: 2019.11.01	副本:
地盤用鋁板B.M.表	項目類別: 27F封口鋁板	批准: Jason	日期:	
BM編號: J837-CL-M01-S-BP01	修改版次:	A/C Code:	總V.F.: 242.64	總重量: 2006.63

此BM依據E10282G版資料計算

序號	修改內容	鋁板圖號	鋁板名稱	顏色	實用	後備	總數	總重量	單件展 開面積	總展開面 積	單件V.F.	總V.F.	備註
									平方米		平方米		
90		APX-T534a	3mm厚鋁板	UCT803649FXL-3(香檳金)	1		1	4.032	0.496	0.496	0.480	0.480	
91		APX-T535a	3mm厚鋁板	UCT803649FXL-3(香檳金)	1		1	4.256	0.524	0.524	0.508	0.508	
92		APX-T536a	3mm厚鋁板	UCT803649FXL-3(香檳金)	1		1	5.420	0.667	0.667	0.651	0.651	
93		APX-T537a	3mm厚鋁板	UCT803649FXL-3(香檳金)	1		1	4.032	0.496	0.496	0.480	0.480	
94		APX-T538a	3mm厚鋁板	UCT803649FXL-3(香檳金)	1		1	5.343	0.657	0.657	0.642	0.642	
95		APX-T539a	3mm厚鋁板	UCT803649FXL-3(香檳金)	1		1	3.625	0.446	0.446	0.430	0.430	
96		APX-T540a	3mm厚鋁板	UCT803649FXL-3(香檳金)	1		1	3.471	0.427	0.427	0.411	0.411	
97		APX-T541a	3mm厚鋁板	UCT803649FXL-3(香檳金)	1		1	3.492	0.430	0.430	0.414	0.414	
98		APX-T542a	3mm厚鋁板	UCT803649FXL-3(香檳金)	1		1	3.625	0.446	0.446	0.430	0.430	
99		APX-T543a	3mm厚鋁板	UCT803649FXL-3(香檳金)	1		1	5.343	0.657	0.657	0.642	0.642	
100		APX-T544a	3mm厚鋁板	UCT803649FXL-3(香檳金)	1		1	4.032	0.496	0.496	0.480	0.480	
101		APX-T545a	3mm厚鋁板	UCT803649FXL-3(香檳金)	1		1	5.420	0.667	0.667	0.651	0.651	
102		APX-T546a	3mm厚鋁板	UCT803649FXL-3(香檳金)	1		1	5.210	0.641	0.641	0.625	0.625	
103		APX-T547a	3mm厚鋁板	UCT803649FXL-3(香檳金)	1		1	5.434	0.668	0.668	0.653	0.653	
104		APX-T548a	3mm厚鋁板	UCT803649FXL-3(香檳金)	1		1	6.185	0.761	0.761	0.745	0.745	
105		APX-T549a	3mm厚鋁板	UCT803649FXL-3(香檳金)	1		1	6.311	0.776	0.776	0.761	0.761	
106		APX-T550a	3mm厚鋁板	UCT803649FXL-3(香檳金)	1		1	4.798	0.590	0.590	0.575	0.575	
107		APX-T551a	3mm厚鋁板	UCT803649FXL-3(香檳金)	1		1	3.364	0.414	0.414	0.398	0.398	

 美特鋁質 有限公司 MIDI Aluminium Fabricator Ltd.	工程號: J-837	計算: 陳俊賢	日期: 2019.10.29	送呈: 胡哥
	地盤名稱: 觀塘裕民坊	核對: 謝永林	日期: 2019.11.01	副本:
地盤用鋁板B.M.表	項目類別: 27F封口鋁板	批准: Jason	日期:	
BM編號: J837-CL-M01-S-BP01	修改版次:	A/C Code:	總V.F.: 242.64	總重量: 2006.63

此BM依據E10282G版資料計算

序號	修改內容	鋁板圖號	鋁板名稱	顏色	實用	後備	總數	總重量	單件展 開面積	總展開面 積	單件V.F.	總V.F.	備註
									平方米		平方米		
108		APX-T552a	3mm厚鋁板	UCT803649FXL-3(香檳金)	1		1	4.523	0.556	0.556	0.541	0.541	
109		APX-T553a	3mm厚鋁板	UCT803649FXL-3(香檳金)	1		1	5.624	0.692	0.692	0.676	0.676	
110		APX-T554a	3mm厚鋁板	UCT803649FXL-3(香檳金)	1		1	6.451	0.794	0.794	0.778	0.778	
111		APX-T555a	3mm厚鋁板	UCT803649FXL-3(香檳金)	1		1	6.451	0.794	0.794	0.778	0.778	
112		APX-T556a	3mm厚鋁板	UCT803649FXL-3(香檳金)	1		1	4.558	0.561	0.561	0.545	0.545	
113		APX-T557a	3mm厚鋁板	UCT803649FXL-3(香檳金)	1		1	3.331	0.410	0.410	0.394	0.394	
114						合計:	113	524.807		64.552		62.798	

注: 27F封口鋁板 (底)

1		APX-T301b	3mm厚鋁板	UCT803649FXL-3(香檳金)	1		1	9.398	1.156	1.156	1.134	1.134	
2		APX-T302b	3mm厚鋁板	UCT803649FXL-3(香檳金)	1		1	12.919	1.589	1.589	1.568	1.568	
3		APX-T303b	3mm厚鋁板	UCT803649FXL-3(香檳金)	1		1	17.806	2.190	2.190	2.169	2.169	
4		APX-T304b	3mm厚鋁板	UCT803649FXL-3(香檳金)	1		1	17.806	2.190	2.190	2.169	2.169	
5		APX-T305b	3mm厚鋁板	UCT803649FXL-3(香檳金)	1		1	14.977	1.842	1.842	1.821	1.821	
6		APX-T306b	3mm厚鋁板	UCT803649FXL-3(香檳金)	1		1	12.563	1.545	1.545	1.524	1.524	
7		APX-T307b	3mm厚鋁板	UCT803649FXL-3(香檳金)	1		1	12.563	1.545	1.545	1.524	1.524	
8		APX-T308b	3mm厚鋁板	UCT803649FXL-3(香檳金)	1		1	13.394	1.647	1.647	1.626	1.626	
9		APX-T309b	3mm厚鋁板	UCT803649FXL-3(香檳金)	1		1	17.806	2.190	2.190	2.169	2.169	
10		APX-T310b	3mm厚鋁板	UCT803649FXL-3(香檳金)	1		1	16.856	2.073	2.073	2.052	2.052	
11		APX-T311b	3mm厚鋁板	UCT803649FXL-3(香檳金)	1		1	9.793	1.205	1.205	1.183	1.183	
12		APX-T312b	3mm厚鋁板	UCT803649FXL-3(香檳金)	1		1	15.491	1.905	1.905	1.884	1.884	
13		APX-T313b	3mm厚鋁板	UCT803649FXL-3(香檳金)	1		1	14.304	1.759	1.759	1.738	1.738	

 美特鋁質 有限公司 MIDI Aluminium Fabricator Ltd.	工程號: J-837	計算: 陳俊賢	日期: 2019.10.29	送呈: 胡哥
	地盤名稱: 觀塘裕民坊	核對: 謝永林	日期: 2019.11.01	副本:
	項目類別: 27F封口鋁板	批准: Jason	日期:	
地盤用鋁板B.M.表				
BM編號: J837-CL-M01-S-BP01	修改版次:	A/C Code:	總V.F.: 242.64	總重量: 2006.63
此BM依據D0282G版資料計算				

序號	修改內容	鋁板圖號	鋁板名稱	顏色	實用	後備	總數	總重量	單件展 開面積	總展開面 積	單件V.F.	總V.F.	備註
									平方米		平方米		
14		APX-T314b	3mm厚鋁板	UCT803649FXL-3(香檳金)	1		1	12.563	1.545	1.545	1.524	1.524	
15		APX-T315b	3mm厚鋁板	UCT803649FXL-3(香檳金)	1		1	9.932	1.222	1.222	1.200	1.200	
16		APX-T316b	3mm厚鋁板	UCT803649FXL-3(香檳金)	1		1	9.299	1.144	1.144	1.122	1.122	
17		APX-T317b	3mm厚鋁板	UCT803649FXL-3(香檳金)	1		1	15.867	1.952	1.952	1.930	1.930	
18		APX-T318b	3mm厚鋁板	UCT803649FXL-3(香檳金)	1		1	9.793	1.205	1.205	1.183	1.183	
19		APX-T319b	3mm厚鋁板	UCT803649FXL-3(香檳金)	1		1	10.229	1.258	1.258	1.237	1.237	
20		APX-T320b	3mm厚鋁板	UCT803649FXL-3(香檳金)	1		1	15.076	1.854	1.854	1.833	1.833	
21		APX-T321b	3mm厚鋁板	UCT803649FXL-3(香檳金)	1		1	11.376	1.399	1.399	1.378	1.378	
22		APX-T322b	3mm厚鋁板	UCT803649FXL-3(香檳金)	1		1	15.491	1.905	1.905	1.884	1.884	
23		APX-T323b	3mm厚鋁板	UCT803649FXL-3(香檳金)	1		1	15.095	1.857	1.857	1.835	1.835	
24		APX-T324b	3mm厚鋁板	UCT803649FXL-3(香檳金)	1		1	11.376	1.399	1.399	1.378	1.378	
25		APX-T325b	3mm厚鋁板	UCT803649FXL-3(香檳金)	1		1	15.076	1.854	1.854	1.833	1.833	
26		APX-T326b	3mm厚鋁板	UCT803649FXL-3(香檳金)	1		1	10.229	1.258	1.258	1.237	1.237	
27		APX-T327b	3mm厚鋁板	UCT803649FXL-3(香檳金)	1		1	9.793	1.205	1.205	1.183	1.183	
28		APX-T328b	3mm厚鋁板	UCT803649FXL-3(香檳金)	1		1	11.455	1.409	1.409	1.388	1.388	
29		APX-T329b	3mm厚鋁板	UCT803649FXL-3(香檳金)	1		1	11.376	1.399	1.399	1.378	1.378	
30		APX-T330b	3mm厚鋁板	UCT803649FXL-3(香檳金)	1		1	14.482	1.781	1.781	1.760	1.760	
31		APX-T331b	3mm厚鋁板	UCT803649FXL-3(香檳金)	1		1	10.229	1.258	1.258	1.237	1.237	
32		APX-T332b	3mm厚鋁板	UCT803649FXL-3(香檳金)	1		1	9.793	1.205	1.205	1.183	1.183	
33		APX-T333b	3mm厚鋁板	UCT803649FXL-3(香檳金)	1		1	6.232	0.767	0.767	0.745	0.745	
34		APX-T334b	3mm厚鋁板	UCT803649FXL-3(香檳金)	1		1	17.347	2.134	2.134	2.112	2.112	
35		APX-T335b	3mm厚鋁板	UCT803649FXL-3(香檳金)	1		1	12.915	1.589	1.589	1.567	1.567	
36		APX-T336b	3mm厚鋁板	UCT803649FXL-3(香檳金)	1		1	9.793	1.205	1.205	1.183	1.183	

 美特鋁質 有限公司 MIDI Aluminium Fabricator Ltd.	工程號: J-837	計算: 陳俊賢	日期: 2019.10.29		送呈: 胡哥
	地盤名稱: 觀塘裕民坊	核對: 謝永林	日期: 2019.11.01		副本:
地盤用鋁板B.M.表	項目類別: 27F封口鋁板	批准: Jason	日期:		
BM編號: J837-CL-M01-S-BP01	修改版次:	A/C Code:	總V.F.: 242.64	總重量: 2006.63	此BM依據E10282G版資料計算

序號	修改內容	鋁板圖號	鋁板名稱	顏色	實用	後備	總數	總重量	單件展 開面積	總展開面 積	單件V.F.	總V.F.	備註
									平方米		平方米		
37		APX-T337b	3mm厚鋁板	UCT803649FXL-3(香檳金)	1		1	14.482	1.781	1.781	1.760	1.760	
38		APX-T338b	3mm厚鋁板	UCT803649FXL-3(香檳金)	1		1	12.207	1.501	1.501	1.480	1.480	
39		APX-T339b	3mm厚鋁板	UCT803649FXL-3(香檳金)	1		1	11.376	1.399	1.399	1.378	1.378	
40		APX-T340b	3mm厚鋁板	UCT803649FXL-3(香檳金)	1		1	9.793	1.205	1.205	1.183	1.183	
41		APX-T341b	3mm厚鋁板	UCT803649FXL-3(香檳金)	1		1	10.229	1.258	1.258	1.237	1.237	
42		APX-T342b	3mm厚鋁板	UCT803649FXL-3(香檳金)	1		1	15.076	1.854	1.854	1.833	1.833	
43		APX-T343b	3mm厚鋁板	UCT803649FXL-3(香檳金)	1		1	11.376	1.399	1.399	1.378	1.378	
44		APX-T344b	3mm厚鋁板	UCT803649FXL-3(香檳金)	1		1	15.095	1.857	1.857	1.835	1.835	
45		APX-T345b	3mm厚鋁板	UCT803649FXL-3(香檳金)	1		1	18.657	2.295	2.295	2.273	2.273	
46		APX-T346b	3mm厚鋁板	UCT803649FXL-3(香檳金)	1		1	12.563	1.545	1.545	1.524	1.524	
47		APX-T347b	3mm厚鋁板	UCT803649FXL-3(香檳金)	1		1	16.856	2.073	2.073	2.052	2.052	
48		APX-T348b	3mm厚鋁板	UCT803649FXL-3(香檳金)	1		1	17.806	2.190	2.190	2.169	2.169	
49		APX-T349b	3mm厚鋁板	UCT803649FXL-3(香檳金)	1		1	12.919	1.589	1.589	1.568	1.568	
50		APX-T350b	3mm厚鋁板	UCT803649FXL-3(香檳金)	1		1	9.398	1.156	1.156	1.134	1.134	
51		APX-T351b	3mm厚鋁板	UCT803649FXL-3(香檳金)	1		1	17.845	2.195	2.195	2.174	2.174	
52		APX-T352b	3mm厚鋁板	UCT803649FXL-3(香檳金)	1		1	7.716	0.949	0.949	0.928	0.928	
53		APX-T353b	3mm厚鋁板	UCT803649FXL-3(香檳金)	1		1	15.471	1.903	1.903	1.882	1.882	
54		APX-T354b	3mm厚鋁板	UCT803649FXL-3(香檳金)	1		1	15.471	1.903	1.903	1.882	1.882	
55		APX-T355b	3mm厚鋁板	UCT803649FXL-3(香檳金)	1		1	7.716	0.949	0.949	0.928	0.928	
56		APX-T356b	3mm厚鋁板	UCT803649FXL-3(香檳金)	1		1	17.845	2.195	2.195	2.174	2.174	
57		APX-T501b	3mm厚鋁板	UCT803649FXL-3(香檳金)	1		1	9.793	1.205	1.205	1.183	1.183	
58		APX-T502b	3mm厚鋁板	UCT803649FXL-3(香檳金)	1		1	11.416	1.404	1.404	1.383	1.383	
59		APX-T503b	3mm厚鋁板	UCT803649FXL-3(香檳金)	1		1	17.806	2.190	2.190	2.169	2.169	

 美特鋁質 有限公司 MIDI Aluminium Fabricator Ltd.	工程號: J-837	計算: 陳俊賢	日期: 2019.10.29		送呈: 胡哥
	地盤名稱: 觀塘裕民坊	核對: 謝永林	日期: 2019.11.01		副本:
	項目類別: 27F封口鋁板	批准: Jason	日期:		
地盤用鋁板B.M.表	BM編號: J837-CL-M01-S-BP01	修改版次:	A/C Code:	總V.F.: 242.64	總重量: 2006.63
此BM依據E10282G版資料計算					

序號	修改內容	鋁板圖號	鋁板名稱	顏色	實用	後備	總數	總重量	單件展開面積	總展開面積	單件V.F.	總V.F.	備註
									平方米		平方米		
60		APX-T504b	3mm厚鋁板	UCT803649FXL-3(香檳金)	1		1	17.450	2.146	2.146	2.125	2.125	
61		APX-T505b	3mm厚鋁板	UCT803649FXL-3(香檳金)	1		1	12.761	1.570	1.570	1.548	1.548	
62		APX-T506b	3mm厚鋁板	UCT803649FXL-3(香檳金)	1		1	16.085	1.978	1.978	1.957	1.957	
63		APX-T507b	3mm厚鋁板	UCT803649FXL-3(香檳金)	1		1	17.667	2.173	2.173	2.152	2.152	
64		APX-T508b	3mm厚鋁板	UCT803649FXL-3(香檳金)	1		1	12.761	1.570	1.570	1.548	1.548	
65		APX-T509b	3mm厚鋁板	UCT803649FXL-3(香檳金)	1		1	17.450	2.146	2.146	2.125	2.125	
66		APX-T510b	3mm厚鋁板	UCT803649FXL-3(香檳金)	1		1	17.806	2.190	2.190	2.169	2.169	
67		APX-T511b	3mm厚鋁板	UCT803649FXL-3(香檳金)	1		1	12.923	1.590	1.590	1.568	1.568	
68		APX-T512b	3mm厚鋁板	UCT803649FXL-3(香檳金)	1		1	9.398	1.156	1.156	1.134	1.134	
69		APX-T513b	3mm厚鋁板	UCT803649FXL-3(香檳金)	1		1	12.761	1.570	1.570	1.548	1.548	
70		APX-T514b	3mm厚鋁板	UCT803649FXL-3(香檳金)	1		1	9.239	1.136	1.136	1.115	1.115	
71		APX-T515b	3mm厚鋁板	UCT803649FXL-3(香檳金)	1		1	9.239	1.136	1.136	1.115	1.115	
72		APX-T516b	3mm厚鋁板	UCT803649FXL-3(香檳金)	1		1	9.002	1.107	1.107	1.086	1.086	
73		APX-T517b	3mm厚鋁板	UCT803649FXL-3(香檳金)	1		1	14.086	1.733	1.733	1.711	1.711	
74		APX-T518b	3mm厚鋁板	UCT803649FXL-3(香檳金)	1		1	7.716	0.949	0.949	0.928	0.928	
75		APX-T519b	3mm厚鋁板	UCT803649FXL-3(香檳金)	1		1	17.845	2.195	2.195	2.174	2.174	
76		APX-T520b	3mm厚鋁板	UCT803649FXL-3(香檳金)	1		1	9.793	1.205	1.205	1.183	1.183	
77		APX-T521b	3mm厚鋁板	UCT803649FXL-3(香檳金)	1		1	11.336	1.394	1.394	1.373	1.373	
78		APX-T522b	3mm厚鋁板	UCT803649FXL-3(香檳金)	1		1	17.806	2.190	2.190	2.169	2.169	
79		APX-T523b	3mm厚鋁板	UCT803649FXL-3(香檳金)	1		1	17.450	2.146	2.146	2.125	2.125	
80		APX-T524b	3mm厚鋁板	UCT803649FXL-3(香檳金)	1		1	11.574	1.424	1.424	1.402	1.402	
81		APX-T525b	3mm厚鋁板	UCT803649FXL-3(香檳金)	1		1	12.009	1.477	1.477	1.456	1.456	
82		APX-T526b	3mm厚鋁板	UCT803649FXL-3(香檳金)	1		1	14.700	1.808	1.808	1.787	1.787	

 美特鋁質 有限公司 MIDI Aluminium Fabricator Ltd.	工程號: J-837	計算: 陳俊賢	日期: 2019.10.29		送呈: 胡哥
	地盤名稱: 觀塘裕民坊	核對: 謝永林	日期: 2019.11.01		副本:
	項目類別: 27F封口鋁板	批准: Jason	日期:		
地盤用鋁板B.M.表	BM編號: J837-CL-M01-S-BP01	修改版次:	A/C Code:	總V.F.: 242.64	總重量: 2006.63
此BM依據E10282G版資料計算					

序號	修改內容	鋁板圖號	鋁板名稱	顏色	實用	後備	總數	總重量	單件展	總展開面	單件V.F.	總V.F.	備註
									開面積	積			
83		APX-T527b	3mm厚鋁板	UCT803649FXL-3(香檳金)	1		1	11.376	1.399	1.399	1.378	1.378	
84		APX-T528b	3mm厚鋁板	UCT803649FXL-3(香檳金)	1		1	14.482	1.781	1.781	1.760	1.760	
85		APX-T529b	3mm厚鋁板	UCT803649FXL-3(香檳金)	1		1	10.229	1.258	1.258	1.237	1.237	
86		APX-T530b	3mm厚鋁板	UCT803649FXL-3(香檳金)	1		1	9.793	1.205	1.205	1.183	1.183	
87		APX-T531b	3mm厚鋁板	UCT803649FXL-3(香檳金)	1		1	9.793	1.205	1.205	1.183	1.183	
88		APX-T532b	3mm厚鋁板	UCT803649FXL-3(香檳金)	1		1	10.229	1.258	1.258	1.237	1.237	
89		APX-T533b	3mm厚鋁板	UCT803649FXL-3(香檳金)	1		1	15.076	1.854	1.854	1.833	1.833	
90		APX-T534b	3mm厚鋁板	UCT803649FXL-3(香檳金)	1		1	11.376	1.399	1.399	1.378	1.378	
91		APX-T535b	3mm厚鋁板	UCT803649FXL-3(香檳金)	1		1	12.009	1.477	1.477	1.456	1.456	
92		APX-T536b	3mm厚鋁板	UCT803649FXL-3(香檳金)	1		1	15.293	1.881	1.881	1.860	1.860	
93		APX-T537b	3mm厚鋁板	UCT803649FXL-3(香檳金)	1		1	11.376	1.399	1.399	1.378	1.378	
94		APX-T538b	3mm厚鋁板	UCT803649FXL-3(香檳金)	1		1	15.076	1.854	1.854	1.833	1.833	
95		APX-T539b	3mm厚鋁板	UCT803649FXL-3(香檳金)	1		1	10.229	1.258	1.258	1.237	1.237	
96		APX-T540b	3mm厚鋁板	UCT803649FXL-3(香檳金)	1		1	9.793	1.205	1.205	1.183	1.183	
97		APX-T541b	3mm厚鋁板	UCT803649FXL-3(香檳金)	1		1	9.853	1.212	1.212	1.190	1.190	
98		APX-T542b	3mm厚鋁板	UCT803649FXL-3(香檳金)	1		1	10.229	1.258	1.258	1.237	1.237	
99		APX-T543b	3mm厚鋁板	UCT803649FXL-3(香檳金)	1		1	15.076	1.854	1.854	1.833	1.833	
100		APX-T544b	3mm厚鋁板	UCT803649FXL-3(香檳金)	1		1	11.376	1.399	1.399	1.378	1.378	
101		APX-T545b	3mm厚鋁板	UCT803649FXL-3(香檳金)	1		1	15.293	1.881	1.881	1.860	1.860	
102		APX-T546b	3mm厚鋁板	UCT803649FXL-3(香檳金)	1		1	14.700	1.808	1.808	1.787	1.787	
103		APX-T547b	3mm厚鋁板	UCT803649FXL-3(香檳金)	1		1	15.333	1.886	1.886	1.865	1.865	
104		APX-T548b	3mm厚鋁板	UCT803649FXL-3(香檳金)	1		1	17.450	2.146	2.146	2.125	2.125	
105		APX-T549b	3mm厚鋁板	UCT803649FXL-3(香檳金)	1		1	17.806	2.190	2.190	2.169	2.169	

 美特鋁質 有限公司 MIDI Aluminium Fabricator Ltd.		工程號: J-837	計算: 陳俊賢	日期: 2019.10.29			送呈: 胡哥						
		地盤名稱: 觀塘裕民坊	核對: 謝永林	日期: 2019.11.01			副本:						
地盤用鋁板B.M.表		項目類別: 27F封口鋁板	批准: Jason	日期:									
BM編號: J837-CL-M01-S-BP01		修改版次:	A/C Code:	總V.F.: 242.64	總重量: 2006.63	此BM依據E10282G版資料計算							
序號	修改內容	鋁板圖號	鋁板名稱	顏色	實用	後備	總數	總重量	單件展 開面積	總展開面 積	單件V.F.	總V.F.	備註
									平方米		平方米		
106		APX-T550b	3mm厚鋁板	UCT803649FXL-3(香檳金)	1		1	13.536	1.665	1.665	1.644	1.644	
107		APX-T551b	3mm厚鋁板	UCT803649FXL-3(香檳金)	1		1	9.493	1.168	1.168	1.146	1.146	
108		APX-T552b	3mm厚鋁板	UCT803649FXL-3(香檳金)	1		1	12.761	1.570	1.570	1.548	1.548	
109		APX-T553b	3mm厚鋁板	UCT803649FXL-3(香檳金)	1		1	15.867	1.952	1.952	1.930	1.930	
110		APX-T554b	3mm厚鋁板	UCT803649FXL-3(香檳金)	1		1	18.202	2.239	2.239	2.217	2.217	
111		APX-T555b	3mm厚鋁板	UCT803649FXL-3(香檳金)	1		1	18.202	2.239	2.239	2.217	2.217	
112		APX-T556b	3mm厚鋁板	UCT803649FXL-3(香檳金)	1		1	12.860	1.582	1.582	1.560	1.560	
113		APX-T557b	3mm厚鋁板	UCT803649FXL-3(香檳金)	1		1	9.398	1.156	1.156	1.134	1.134	
114						合計:	113	1481.824		182.266		179.846	
注: 27F封口鋁板 (頂)													

圖則登記表
DRAWING REGISTER

工程名稱 Project Title: 觀塘裕民坊 幕牆27F鵝頭位橫向鋁板頂, 底拆圖
工程編號 Project No: J-837
分發予 Distributed To

年 月 日	接收日期 Receiving Date (適用於客戶圖則)									
年 月 日	19									
	11									
	1									

圖則編號 Drg. No.	圖則名稱 Drawing Title
APX-T313a	27F鵝頭位橫向鋁板拆圖 (底)
APX-T313a-1	27F鵝頭位橫向鋁板拆圖 (數據表) 底
APX-T301a	27F鵝頭位橫向鋁板拆圖 (底)
APX-T301a-1	27F鵝頭位橫向鋁板拆圖 (數據表) 底
APX-T325a	27F鵝頭位橫向鋁板拆圖 (底)
APX-T325a-1	27F鵝頭位橫向鋁板拆圖 (數據表) 底
APX-T302a	27F鵝頭位橫向鋁板拆圖 (底)
APX-T302a-1	27F鵝頭位橫向鋁板拆圖 (數據表) 底
APX-T312a	27F鵝頭位橫向鋁板拆圖 (底)
APX-T312a-1	27F鵝頭位橫向鋁板拆圖 (數據表) 底
APX-T306a	27F鵝頭位橫向鋁板拆圖 (底)
APX-T306a-1	27F鵝頭位橫向鋁板拆圖 (數據表) 底
APX-T317a	27F鵝頭位橫向鋁板拆圖 (底)
APX-T317a-1	27F鵝頭位橫向鋁板拆圖 (數據表) 底
APX-T347a	27F鵝頭位橫向鋁板拆圖 (底)
APX-T310a	27F鵝頭位橫向鋁板拆圖 (底)
APX-T334a	27F鵝頭位橫向鋁板拆圖 (底)
APX-T335a	27F鵝頭位橫向鋁板拆圖 (底)
APX-T313b	27F鵝頭位橫向鋁板拆圖 (頂)
APX-T313b-1	27F鵝頭位橫向鋁板拆圖 (數據表) 頂
APX-T301b	27F鵝頭位橫向鋁板拆圖 (頂)
APX-T301b-1	27F鵝頭位橫向鋁板拆圖 (數據表) 頂
APX-T325b	27F鵝頭位橫向鋁板拆圖 (頂)

	修訂編號 Revision No.									
1	-									
2	-									
3	-									
4	-									
5	-									
6	-									
7	-									
8	-									
9	-									
10	-									
11	-									
12	-									
13	-									
14	-									
15	-									
16	-									
17	-									
18	-									
19	-									
20	-									
21	-									
22	-									
23	-									

圖則登記表
DRAWING REGISTER

工程名稱 Project Title: 觀塘裕民坊 幕牆27F鵝頭位橫向鋁板頂, 底拆圖		年 月 日	接收日期 Receiving Date (適用於客戶圖則)									
工程編號 Project No: J-837												
分發予 Distributed To												
		年 月 日	19									
			11									
			1									

圖則編號 Drg. No.	圖則名稱 Drawing Title		修訂編號 Revision No.											
APX-T325b-1	27F鵝頭位橫向鋁板拆圖 (數據表) 頂	24	-											
APX-T302b	27F鵝頭位橫向鋁板拆圖 (頂)	25	-											
APX-T302b-1	27F鵝頭位橫向鋁板拆圖 (數據表) 頂	26	-											
APX-T312b	27F鵝頭位橫向鋁板拆圖 (頂)	27	-											
APX-T312b-1	27F鵝頭位橫向鋁板拆圖 (數據表) 頂	28	-											
APX-T306b	27F鵝頭位橫向鋁板拆圖 (頂)	29	-											
APX-T306b-1	27F鵝頭位橫向鋁板拆圖 (數據表) 頂	30	-											
APX-T317b	27F鵝頭位橫向鋁板拆圖 (頂)	31	-											
APX-T317b-1	27F鵝頭位橫向鋁板拆圖 (數據表) 頂	32	-											
APX-T347b	27F鵝頭位橫向鋁板拆圖 (頂)	33	-											
APX-T310b	27F鵝頭位橫向鋁板拆圖 (頂)	34	-											
APX-T334b	27F鵝頭位橫向鋁板拆圖 (頂)	35	-											
APX-T335b	27F鵝頭位橫向鋁板拆圖 (頂)	36	-											
BLA-301	鋁角拆圖	37	-											
BLA-301 (1)	鋁角拆圖 (數據表)	38	-											
BLA-301 (2)	鋁角拆圖 (數據表)	39	-											
BLA-501 (1)	鋁角拆圖 (數據表)	40	-											
BLA-501 (2)	鋁角拆圖 (數據表)	41	-											
J837-CW-2301	位置圖	42	-											
J837-CW-2302	位置圖	43	-											
J837-CW-2303	位置圖	44	-											
J837-CW-2304	位置圖	45	-											
J837-CW-2305	位置圖	46	-											

圖則登記表
DRAWING REGISTER

工程名稱 Project Title: 觀塘裕民坊 幕牆27F鵝頭位橫向鋁板頂, 底拆圖		年 月 日	接收日期 Receiving Date (適用於客戶圖則)									
工程編號 Project No: J-837												
分發予 Distributed To												
		年 月 日	19									
			11									
			1									

圖則編號 Drg. No.	圖則名稱 Drawing Title
J837-CW-2306	位置圖
J837-CW-2307	位置圖
J837-CW-2308	位置圖
J837-CW-2311	位置圖
J837-CW-2502	位置圖
J837-CW-2503	位置圖
J837-CW-2506	位置圖
J837-CW-2508	位置圖
J837-CW-2509	位置圖
J837-CW-2510	位置圖
J837-CW-2511	位置圖
J837-CW-2512	位置圖

	修訂編號 Revision No.									
47	-									
48	-									
49	-									
50	-									
51	-									
52	-									
53	-									
54	-									
55	-									
56	-									
57	-									
58	-									



美特鋁質有限公司
MIDI Aluminium Fabricator Ltd.

工程號 J-837 | 地盤 觀塘裕民坊

鵝頭位橫向鋁板加封口片長款(二合一)左

數據表參見: APX-T313a-1

~~地盤復尺?~~

~~待定~~

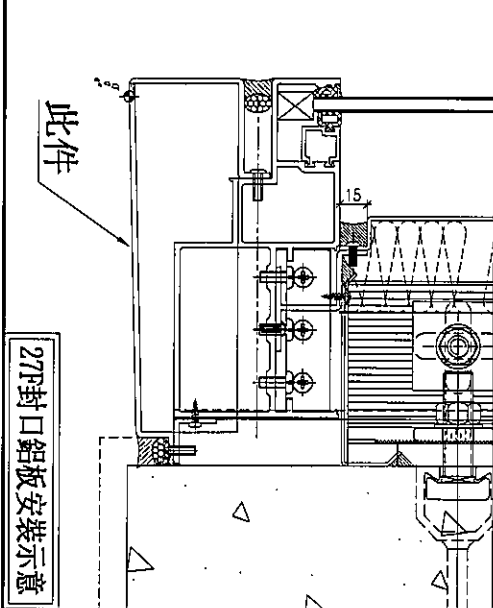
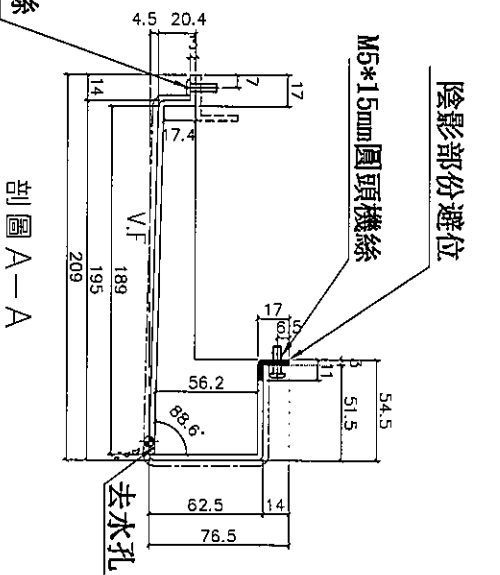
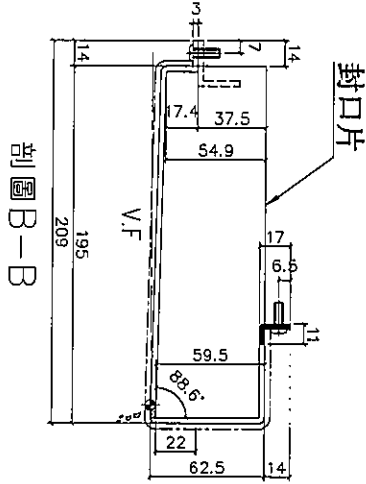
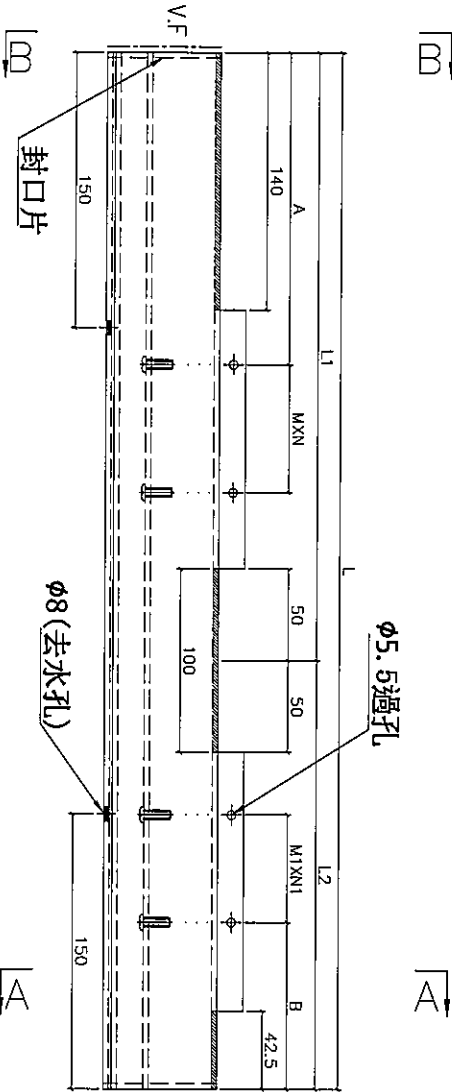

名稱	27F鵝頭位橫向鋁板折圖(底)	制圖	陳俊賢	2019.10.23	修改	
材料	3mm鋁板	復核	謝永林	2019.11.01	日期	
顏色	UCT803649 FXL-3	批准	Jason		圖號	APX-T313a

拆圖參見: APX-T313a

 美特鋁質有限公司 MIDI Aluminium Fabricator Ltd.		工程號 J-837 地盤 觀塘裕民坊														
物料編號	L	L1	MXN	A	L2	M1XN1	B	數量	位置	樓層	分格1	分格2				
APX-T313a	1567.5	740.0	2	230	185.0	827.5	2	X	300	110.0	1	T3CW-M-2	27F	650.0	835.0	
APX-T323a	1667.5	740.0	2	X	230	185.0	927.5	3	X	250	85.0	1	T3CW-K-2	27F	650.0	935.0
APX-T345a	2117.5	740.0	2	X	230	185.0	1377.5	4	X	300	85.0	1	T3CW-B-2	27F	650.0	1385.0
APX-T507a	1992.5	740.0	2	X	230	185.0	1252.5	4	X	260	102.5	1	T5CW-M-2	27F	650.0	1260.0
APX-T526a	1617.5	740.0	2	X	230	185.0	877.5	3	X	230	90.0	1	T5CW-G-2	27F	650.0	885.0
APX-T536a	1692.5	740.0	2	X	230	185.0	952.5	3	X	250	97.5	1	T5CW-E-2	27F	650.0	960.0
APX-T546a	1617.5	740.0	2	X	230	185.0	877.5	3	X	230	90.0	1	T5CW-C-1	27F	650.0	885.0
名稱	27F 鵝頭位橫向鋁板拆圖(底)數據表			制圖	陳俊賢	2019.10.23	修改									
材料	3mm 鋁板			復核	謝永林	2019.11.01	日期									
顏色	UCT803649 FXL-3			批准	Jason		圖號	APX-T313a-1								



美特鋁質有限公司
MIDI Aluminium Fabricator Ltd.

工程號 J-837 地盤 觀塘裕民坊

鵝頭位橫向鋁板(左)

數據表參見: APX-T301a-1

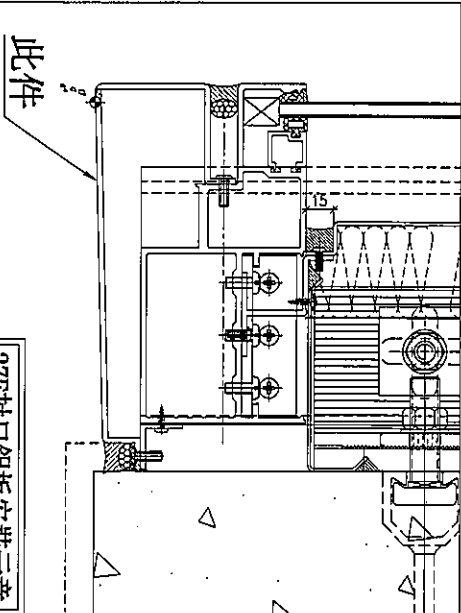
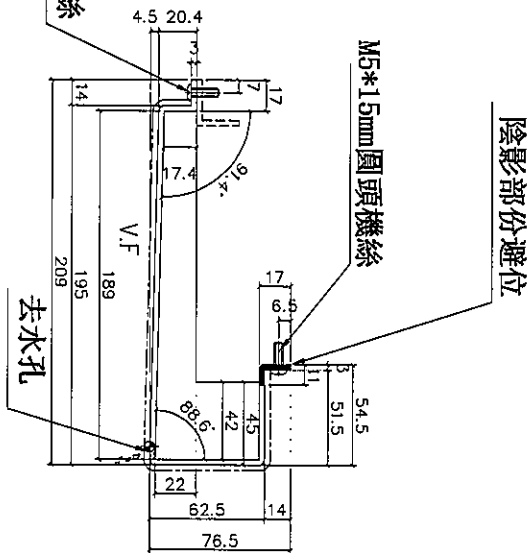
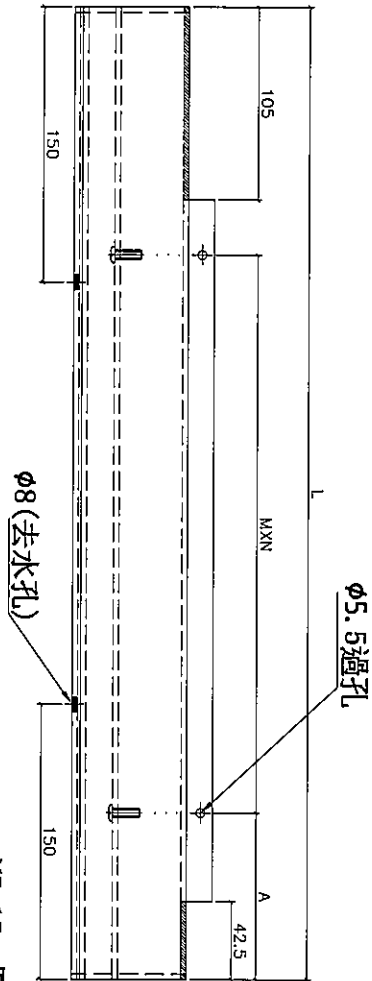

27F封口鋁板安裝示意

名稱	27F鵝頭位橫向鋁板折圖(底)	制圖	陳俊賢	2019.10.23	修改		
材料	3mm鋁板	復核	謝永林	2019.11.01	日期		
顏色	UCT803649 FXL-3	批准	Jason		圖號	APX-T301a	

拆圖參見: APX-T301a



美特鋁質有限公司
MIDI Aluminium Fabricator Ltd.

工程號 J-837 | 地盤 觀塘裕民坊

物料編號	L	MXN	A	數量	位置	樓層	分格1	
APX-T301a	1097.5	3	300	67.5	1	T3CW-F-1	27F	1120.0
APX-T307a	1497.5	5	250	92.5	1	T3CW-E-1	27F	1520.0
APX-T311a	1147.5	3	300	92.5	1	T3CW-E-1	27F	1170.0
APX-T315a	1165.0	3	300	101.3	1	T3CW-M-1	27F	1187.5
APX-T318a	1147.5	3	300	92.5	1	T3CW-L-2	27F	1170.0
APX-T321a	1347.5	4	280	82.5	1	T3CW-L-1	27F	1370.0
APX-T333a	697.5	2	230	87.5	1	T3CW-H-3	27F	720.0
APX-T340a	1147.5	3	300	92.5	1	T3CW-C-2	27F	1170.0
APX-T343a	1347.5	4	280	82.5	1	T3CW-C-1	27F	1370.0
APX-T501a	1147.5	3	300	92.5	1	T5CW-N-1	27F	1170.0
APX-T505a	1522.5	5	260	80.0	1	T5CW-N-1	27F	1545.0
APX-T513a	1522.5	5	260	80.0	1	T5CW-JK-1	27F	1545.0
APX-T520a	1147.5	3	300	92.5	1	T5CW-H-2	27F	1170.0
APX-T524a	1372.5	4	290	75.0	1	T5CW-H-1	27F	1395.0
APX-T531a	1147.5	3	300	92.5	1	T5CW-F-2	27F	1170.0
APX-T534a	1347.5	4	280	82.5	1	T5CW-F-1	27F	1370.0
APX-T541a	1147.5	3	300	92.5	1	T5CW-D-2	27F	1170.0
APX-T544a	1347.5	4	280	82.5	1	T5CW-D-1	27F	1370.0
APX-T552a	1522.5	5	260	80.0	1	T5CW-A-3	27F	1545.0

名稱	27F 牆頭位橫向鋁板拆圖(底)數據表	制圖	陳俊賢	2019.10.23	修改	
材料	3mm鋁板	復核	謝永林	2019.11.01	日期	
顏色	UCT803649 FXL-3	批准	Jason		圖號	APX-T301a-1



美特鋁質有限公司
MIDI Aluminium Fabricator Ltd.

工程號 J-837 地盤 觀塘裕民坊

鵝頭位橫向鋁板(二合一)左

數據表參見: APX-T325a-1

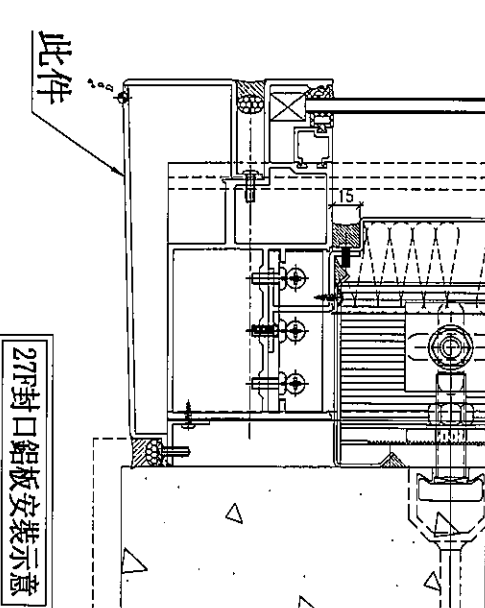
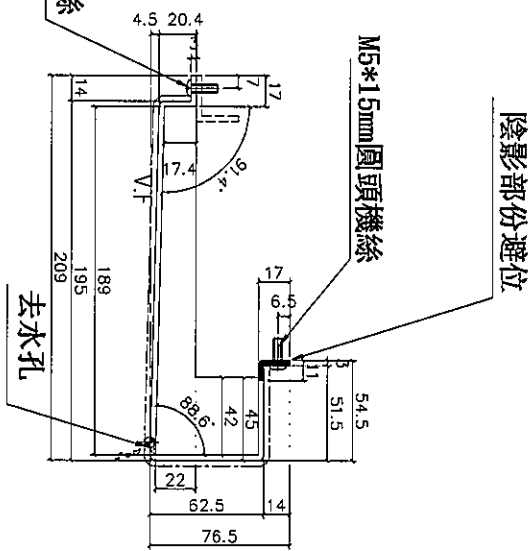
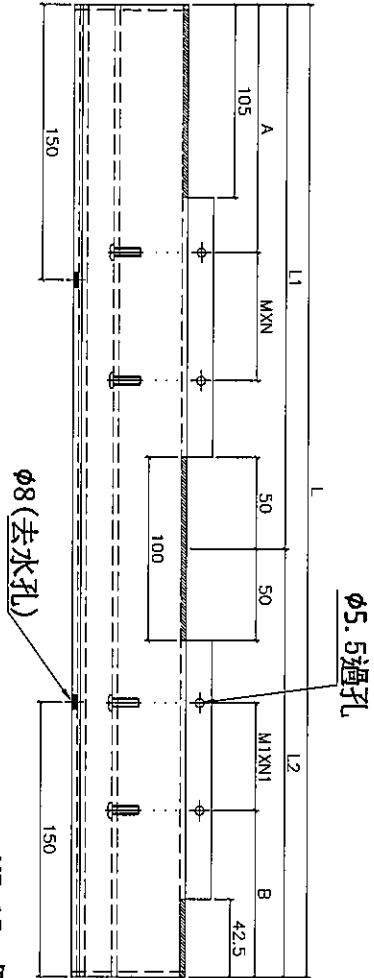

名稱	27F鵝頭位橫向鋁板折圖(底)	制圖	陳俊賢	2019.10.23	修改		
材料	3mm鋁板	復核	謝永林	2019.11.01	日期		
顏色	UCT803649 FXL-3	批准	Jason		圖號	APX-T325a	

拆圖參見: APX-T325a

 美特鋁質有限公司 MIDI Aluminium Fabricator Ltd.		工程號 J-837 地盤 觀塘裕民坊										
物料編號	L	L1	MXN	A	L2	M1XN1	B	數量	位置	樓層	分格1	分格2
APX-T325a	1815.0	705.0	2	230	150.0	1110	101.3	1	T3CW-K-1	27F	720.0	1117.5
APX-T328a	1357.5	505.0	1	250	155.0	853	122.5	1	T3CW-J-2	27F	520.0	860.0
APX-T330a	1740.0	705.0	2	230	150.0	1035	78.8	1	T3CW-J-1	27F	720.0	1042.5
APX-T337a	1740.0	705.0	2	230	150.0	1035	78.8	1	T3CW-H-1	27F	720.0	1042.5
APX-T351a	2165.0	1356.5	4	280	145.8	809	100.5	1	T3CW-D-1	27F	1371.5	816.0
APX-T354a	1865.0	1105.0	3	300	130.0	760	76.3	1	T3CW-G-1	27F	1120.0	767.5
APX-T517a	1690.0	1055.0	3	270	150.0	635	93.8	1	T5CW-JK-1	27F	1070.0	642.5
APX-T528a	1740.0	705.0	2	230	150.0	1035	63.8	1	T5CW-G-1	27F	720.0	1042.5
APX-T538a	1815.0	705.0	2	230	150.0	1110	101.3	1	T5CW-E-1	27F	720.0	1117.5

名稱	27F 鵝頭位橫向鋁板拆圖(底)數據表	制圖	陳俊賢	2019.10.23	修改	
材料	3mm鋁板	復核	謝永林	2019.11.01	日期	
顏色	UCT803649 FXL-3	批准	Jason		圖號	APX-T325a-1

鵝頭位橫向鋁板(二合一)

數據表參見: APX-T302a-1

美特鋁質有限公司
 MIDI Aluminium Fabricator Ltd.
 工程號 J-837 | 地盤 觀塘裕民坊

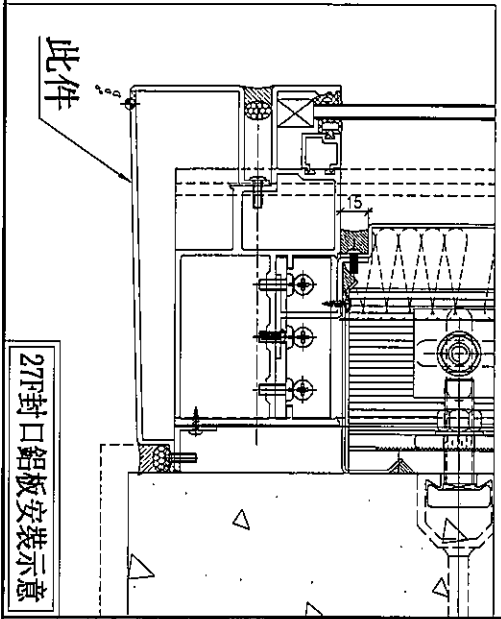
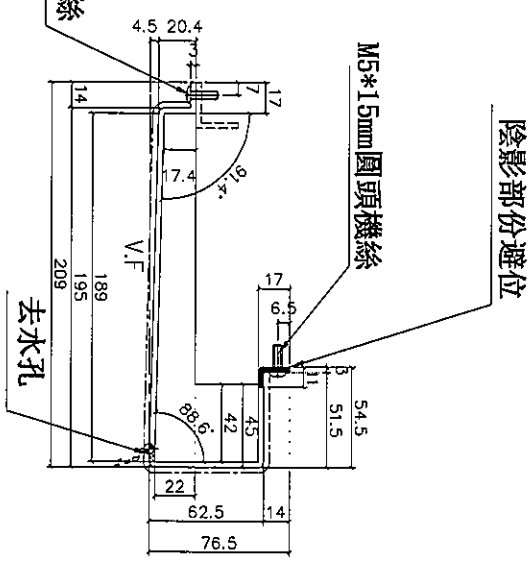
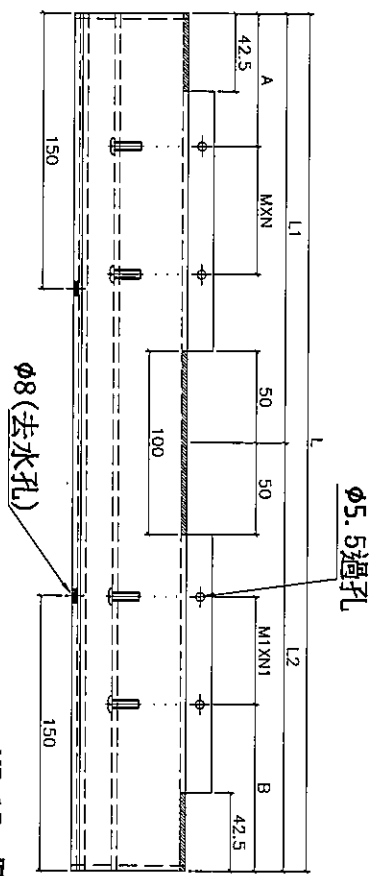

名稱	27F鵝頭位橫向鋁板拆圖(底)	制圖	陳俊賢	2019.10.23	修改		
材料	3mm鋁板	復核	謝永林	2019.11.01	日期		
顏色	UCT803649 FXL-3	批准	Jason		圖號	APX-T302a	

拆圖參見: APX-T302a



美特鋁質有限公司
MIDI Aluminium Fabricator Ltd.

工程號 J-837 地盤 觀塘裕民坊

物料編號	L	L1	MXN	A	L2	M1XN1	B	數量	位置	樓層	分格1	分格2
APX-T302a	1542.5	1100.0	3	X 300	96.3	442.5	1	X 250	T3CW-F-1	27F	1107.5	450.0
APX-T303a	2160.0	642.5	2	X 230	87.5	1517.5	5	X 270	T3CW-F-1	27F	650.0	1525.0
APX-T304a	2160.0	1517.5	5	X 270	80.0	642.5	2	X 230	T3CW-F-1	27F	1525.0	650.0
APX-T305a	1802.5	442.5	1	X 250	92.5	1360.0	4	X 290	T3CW-F-1	27F	450.0	1367.5
APX-T308a	1602.5	1160.0	4	X 250	76.3	442.5	1	X 250	T3CW-E-1	27F	1167.5	450.0
APX-T309a	2160.0	642.5	2	X 230	87.5	1517.5	5	X 270	T3CW-E-1	27F	650.0	1525.0
APX-T316a	1085.0	642.5	2	X 230	87.5	442.5	1	X 250	T3CW-M-1	27F	650.0	450.0
APX-T319a	1202.5	760.0	2	X 300	76.3	442.5	1	X 250	T3CW-L-2	27F	767.5	450.0
APX-T326a	1202.5	442.5	1	X 250	92.5	760.0	2	X 300	T3CW-K-1	27F	450.0	767.5
APX-T331a	1202.5	442.5	1	X 250	92.5	760.0	2	X 300	T3CW-J-1	27F	450.0	767.5
APX-T338a	1452.5	642.5	2	X 230	87.5	810.0	2	X 300	T3CW-H-1	27F	650.0	817.5
APX-T341a	1202.5	760.0	2	X 300	76.3	442.5	1	X 250	T3CW-C-2	27F	767.5	450.0
APX-T348a	2160.0	1517.5	5	X 270	80.0	642.5	2	X 230	T3CW-B-2	27F	1525.0	650.0
APX-T349a	1542.5	642.5	2	X 230	87.5	900.0	3	X 250	T3CW-B-2	27F	650.0	907.5
APX-T352a	885.0	442.5	1	X 250	92.5	442.5	1	X 250	T3CW-D-1	27F	450.0	450.0
APX-T355a	885.0	442.5	1	X 250	92.5	442.5	1	X 250	T3CW-G-1	27F	450.0	450.0
APX-T502a	1352.5	910.0	3	X 250	76.3	442.5	1	X 250	T5CW-N-1	27F	917.5	450.0
APX-T503a	2160.0	1517.5	5	X 270	80.0	642.5	2	X 230	T5CW-N-1	27F	1525.0	650.0
APX-T510a	2160.0	642.5	2	X 230	87.5	1517.5	5	X 270	T5CW-M-2	27F	650.0	1525.0
APX-T511a	1543.0	442.5	1	X 250	92.5	1100.5	3	X 300	T5CW-M-2	27F	450.0	1108.0
APX-T514a	1077.5	705.0	2	X 250	98.8	372.5	1	X 200	T5CW-JK-1	27F	712.5	380.0
APX-T515a	1077.5	442.5	1	X 250	92.5	635.0	2	X 220	T5CW-JK-1	27F	450.0	642.5
APX-T518a	885.0	442.5	1	X 250	92.5	442.5	1	X 250	T5CW-JK-1	27F	450.0	450.0
APX-T521a	1342.5	900.0	3	X 250	71.3	442.5	1	X 250	T5CW-H-2	27F	907.5	450.0
APX-T522a	2160.0	642.5	2	X 230	87.5	1517.5	5	X 270	T5CW-H-2	27F	650.0	1525.0
APX-T529a	1202.5	442.5	1	X 250	92.5	760.0	2	X 300	T5CW-G-1	27F	450.0	767.5
APX-T532a	1202.5	760.0	2	X 300	76.3	442.5	1	X 250	T5CW-F-2	27F	767.5	450.0
APX-T539a	1202.5	442.5	1	X 250	92.5	760.0	2	X 300	T5CW-E-1	27F	450.0	767.5
APX-T542a	1202.5	760.0	2	X 300	76.3	442.5	1	X 250	T5CW-D-2	27F	767.5	450.0
APX-T549a	2160.0	1517.5	5	X 270	80.0	642.5	2	X 230	T5CW-C-1	27F	1525.0	650.0
APX-T550a	1628.0	642.5	2	X 230	87.5	985.5	3	X 270	T5CW-C-1	27F	650.0	993.0
APX-T553a	1915.0	1472.5	5	X 260	82.5	442.5	1	X 250	T5CW-A-3	27F	1480.0	450.0
APX-T554a	2217.5	642.5	2	X 230	87.5	1575.0	5	X 280	T5CW-A-3	27F	650.0	1582.5
APX-T555a	2217.5	1575.0	5	X 280	83.8	642.5	2	X 230	T5CW-A-3	27F	1582.5	650.0
APX-T556a	1542.5	442.5	1	X 250	92.5	1100.0	3	X 300	T5CW-A-3	27F	450.0	1107.5

名稱	27F 牆面位橫向鋁板拆圖 (底) 數據表	制圖	陳俊賢	2019.10.23	修改	
材料	3mm鋁板	復核	謝永林	2019.11.01	日期	
顏色	UCT803649 FXL-3	批准	Jason		圖號	APX-T302a-1



美特鋁質有限公司
MIDI Aluminium Fabricator Ltd.

工程號 J-837 地盤 觀塘裕民坊

鵝頭位橫向鋁板加封口片長款 (二合一) 右

數據表參見: APX-T312a-1

地盤復天?

待定

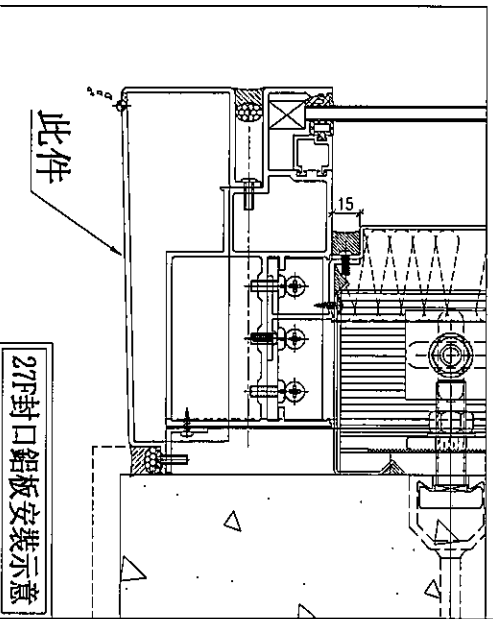
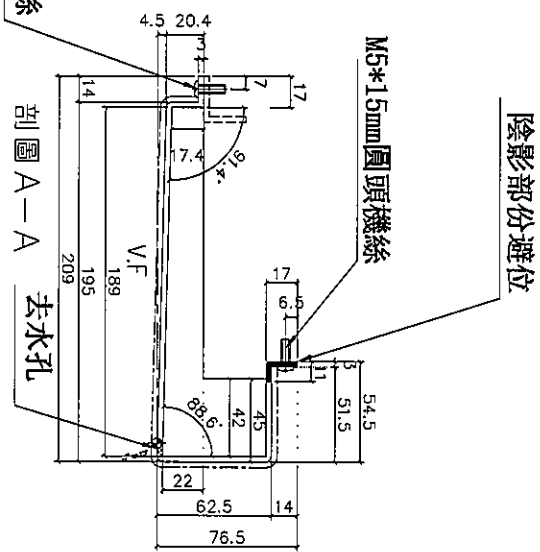
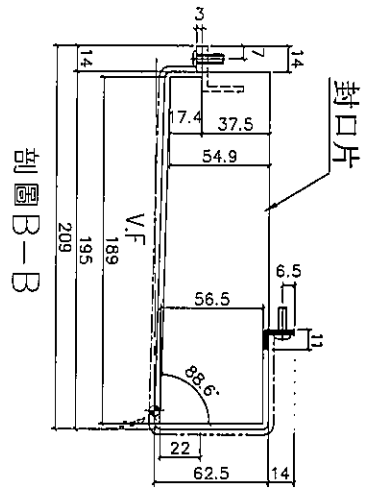
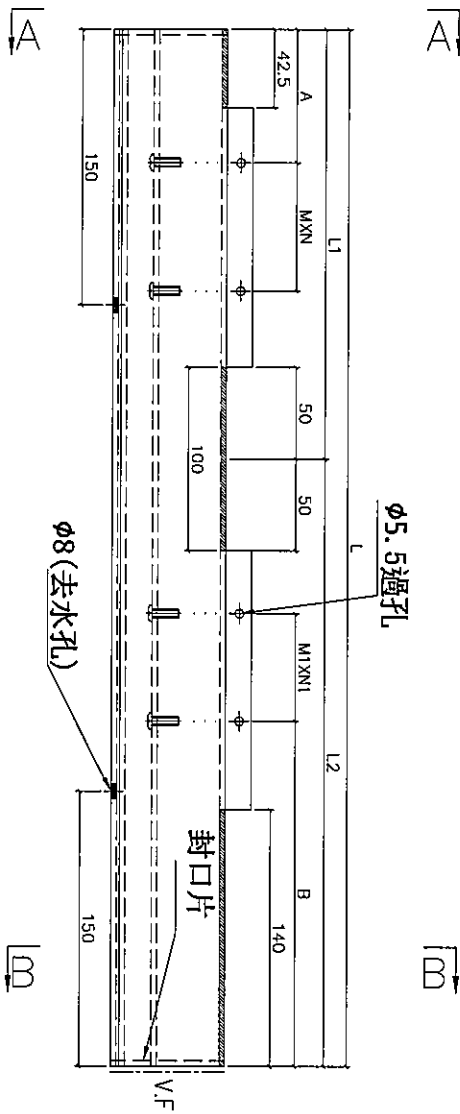

名稱	27F鵝頭位橫向鋁板拆圖(底)	制圖	陳俊賢	2019.10.23	修改		
材料	3mm鋁板	復核	謝永林	2019.11.01	日期		
顏色	UCT803649 FXL-3	批准	Jason		圖號	APX-T312a	



美特鋁質有限公司
MIDI Aluminium Fabricator Ltd.

工程號 J-837 地盤 觀塘裕民坊

拆圖參見: APX-T312a

物料編號	L	L1	MXN	A	L2	MXN1	B	數量	位置	樓層	分格1	分格2
APX-T312a	1717.5	977.5	3 X 270	80.0	740.0	2 X 230	185.0	1	T3CW-E-1	27F	985.0	650.0
APX-T322a	1717.5	977.5	3 X 270	80.0	740.0	2 X 230	185.0	1	T3CW-L-1	27F	985.0	650.0
APX-T344a	1667.5	927.5	3 X 250	85.0	740.0	2 X 230	185.0	1	T3CW-C-1	27F	935.0	650.0
APX-T506a	1792.5	1052.5	3 X 300	72.5	740.0	2 X 230	185.0	1	T5CW-N-1	27F	1060.0	650.0
APX-T525a	1667.5	927.5	3 X 250	85.0	740.0	2 X 230	185.0	1	T5CW-H-1	27F	935.0	650.0
APX-T535a	1667.5	927.5	3 X 250	85.0	740.0	2 X 230	185.0	1	T5CW-F-1	27F	935.0	650.0
APX-T545a	1692.5	952.5	3 X 250	97.5	740.0	2 X 230	185.0	1	T5CW-D-1	27F	960.0	650.0

名稱	27F 鵝頭位橫向鋁板折圖(底)數據表	制圖	陳俊賢	2019.10.23	修改	
材料	3mm鋁板	復核	謝永林	2019.11.01	日期	
顏色	UCT803649 FXL-3	批准	Jason		圖號	APX-T312a-1



美特鋁質有限公司
MIDI Aluminium Fabricator Ltd.

工程號 J-837 | 地盤 觀塘裕民坊

鵝頭位橫向鋁板(右)

數據表參見: APX-T306a-1

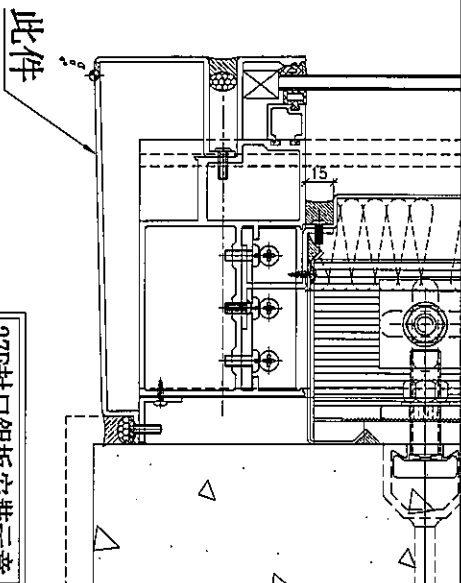
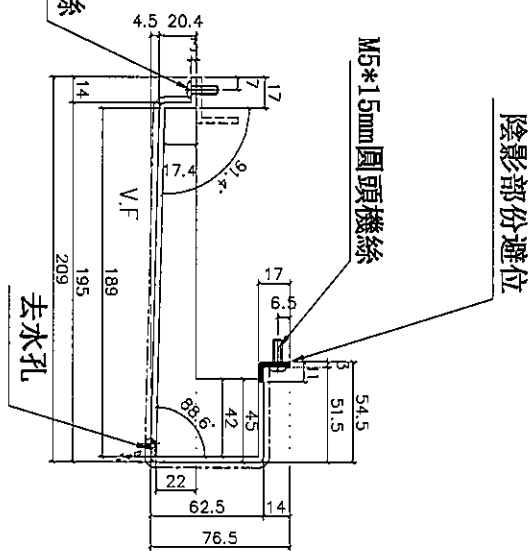
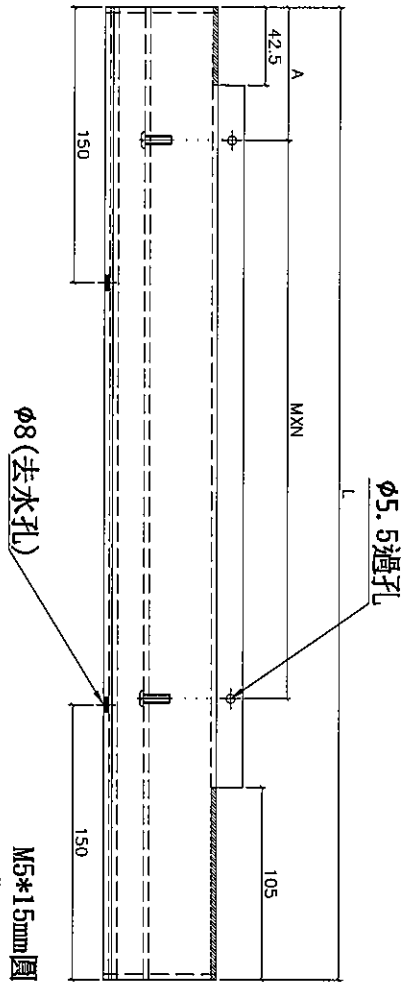

名稱	27F鵝頭位橫向鋁板拆圖(底)	制圖	陳俊賢	2019.10.23	修改		
材料	3mm鋁板	復核	謝永林	2019.11.01	日期		
顏色	UCT803649 FXL-3	批准	Jason		圖號	APX-T306a	

拆圖參見: APX-T306a

物料編號 L MXN A 數量 位置 樓層 分格1

APX-T306a	1497.5	5	X	250	92.5	1	T3CW-F-1	27F	1520.0
APX-T314a	1497.5	5	X	250	92.5	1	T3CW-M-2	27F	1520.0
APX-T324a	1347.5	4	X	280	82.5	1	T3CW-K-2	27F	1370.0
APX-T327a	1147.5	3	X	300	92.5	1	T3CW-K-1	27F	1170.0
APX-T329a	1347.5	4	X	280	82.5	1	T3CW-J-2	27F	1370.0
APX-T332a	1147.5	3	X	300	92.5	1	T3CW-J-1	27F	1170.0
APX-T336a	1147.5	3	X	300	92.5	1	T3CW-H-2	27F	1170.0
APX-T339a	1347.5	4	X	280	82.5	1	T3CW-H-1	27F	1370.0
APX-T346a	1497.5	5	X	250	92.5	1	T3CW-B-2	27F	1520.0
APX-T350a	1097.5	3	X	290	82.5	1	T3CW-B-2	27F	1120.0
APX-T508a	1522.5	5	X	260	80.0	1	T5CW-M-2	27F	1545.0
APX-T512a	1097.5	3	X	290	82.5	1	T5CW-M-2	27F	1120.0
APX-T516a	1047.5	3	X	270	87.5	1	T5CW-JK-1	27F	1070.0
APX-T527a	1347.5	4	X	280	82.5	1	T5CW-G-2	27F	1370.0
APX-T530a	1147.5	3	X	300	92.5	1	T5CW-G-1	27F	1170.0
APX-T537a	1347.5	4	X	280	82.5	1	T5CW-E-2	27F	1370.0
APX-T540a	1147.5	3	X	300	92.5	1	T5CW-E-1	27F	1170.0
APX-T547a	1847.5	6	X	270	82.5	1	T5CW-C-1	27F	1870.0
APX-T551a	1109.5	3	X	300	73.5	1	T5CW-C-1	27F	1132.0
APX-T557a	1097.5	3	X	290	82.5	1	T5CW-A-3	27F	1120.0

名稱	27F 總頭位橫向鋁板拆圖(底)數據表	制圖	陳俊賢	2019.10.23	修改	
材料	3mm鋁板	復核	謝永林	2019.11.01	日期	
顏色	UCT803649 FXL-3	批准	Jason		圖號	APX-T306a-1



美特鋁質有限公司
MIDI Aluminium Fabricator Ltd.

工程號	J-837	地盤	觀塘裕民坊
-----	-------	----	-------



美特鋁質有限公司
MIDI Aluminium Fabricator Ltd.

工程號 J-837 地盤 觀塘裕民坊

鵝頭位橫向鋁板 (二合一) 右

數據表參見: APX-T317a-1

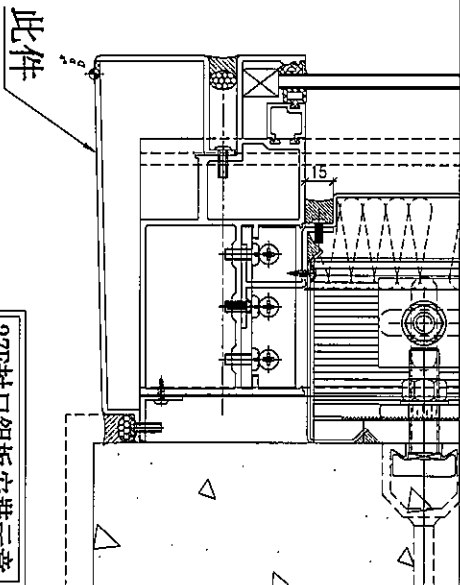
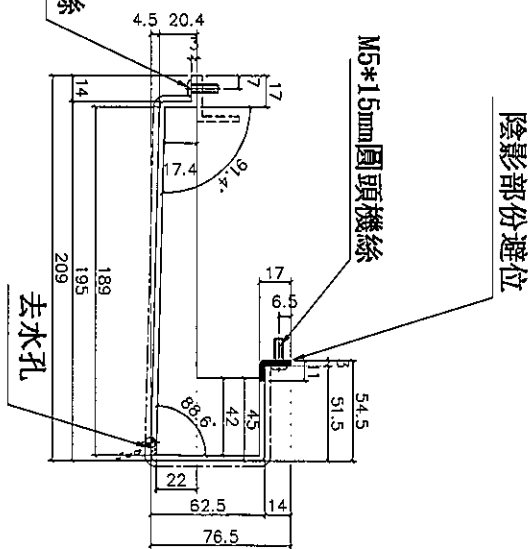
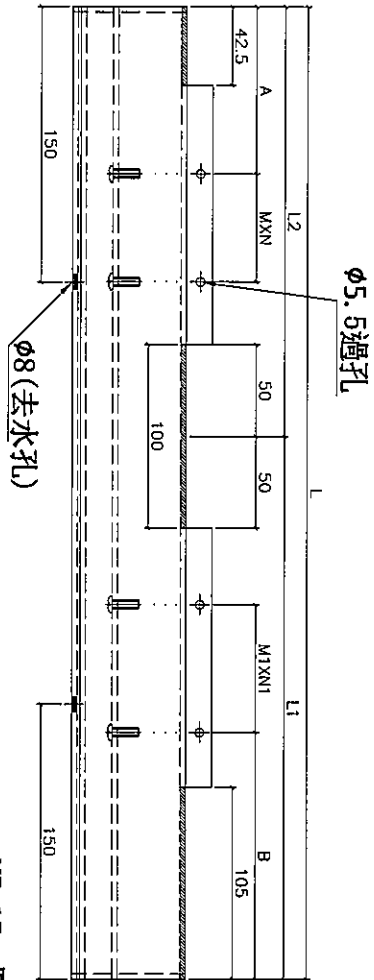

27F 封口鋁板安裝示意

名稱	27F 鵝頭位橫向鋁板拆圖 (底)	制圖	陳俊賢	2019.10.23	修改		
材料	3mm 鋁板	復核	謝永林	2019.11.01	日期		
顏色	UCT803649 FXL-3	批准	Jason		圖號	APX-T317a	



美特鋁質有限公司
MIDI Aluminium Fabricator Ltd.

工程號 J-837 地盤 觀塘裕民坊

拆圖參見: APX-T317a

物料編號	L	L1	MXN	A	L2	MIXN1	B	數量	位置	樓層	分格1	分格2
APX-T317a	1915.0	760.0	2 X 300	76.3	1155.0	3 X 300	155.0	1	T3CW-M-1	27F	767.5	1170.0
APX-T320a	1815.0	1110.0	3 X 300	101.3	705.0	2 X 230	150.0	1	T3CW-L-2	27F	1117.5	720.0
APX-T342a	1815.0	1110.0	3 X 300	101.3	705.0	2 X 230	150.0	1	T3CW-C-2	27F	1117.5	720.0
APX-T353a	1865.0	760.0	2 X 300	76.3	1105.0	3 X 300	130.0	1	T3CW-D-1	27F	767.5	1120.0
APX-T356a	2165.0	810.0	2 X 300	101.3	1355.0	4 X 280	145.0	1	T3CW-G-1	27F	817.5	1370.0
APX-T519a	2165.0	720.0	2 X 280	76.3	1445.0	4 X 300	150.0	1	T5CW-JK-1	27F	727.5	1460.0
APX-T533a	1815.0	1110.0	3 X 300	101.3	705.0	2 X 230	150.0	1	T5CW-F-2	27F	1117.5	720.0
APX-T543a	1815.0	1110.0	3 X 300	101.3	705.0	2 X 230	150.0	1	T5CW-D-2	27F	1117.5	720.0

名稱	27F 鵝頭位橫向鉛板拆圖(底)數據表	制圖	陳俊賢	2019.10.23	修改		
材料	3mm鉛板	復核	謝永林	2019.11.01	日期		
顏色	UCT803649 FXL-3	批准	Jason		圖號	APX-T317a-1	



美特鋁質有限公司
MIDI Aluminium Fabricator Ltd.

工程號 J-837 地盤 觀塘裕民坊

左雙主企鵝頭位橫向鋁板 (二合一)

物料編號	L	L1	MXN	A	L2	M1XN1	B	數量	位置	樓層	分格1	分格2	分格3				
APX-T347a	2040.0	650	2	X	230	350.0	1135	4	X	250	63.8	1	T3CW-B-2	27F	200.0	650.0	1142.5
APX-T509a	2115.0	650	2	X	230	350.0	1210	4	X	260	81.3	1	T5CW-M-2	27F	200.0	650.0	1217.5
APX-T548a	2115.0	650	2	X	230	350.0	1210	4	X	260	81.3	1	T5CW-C-1	27F	200.0	650.0	1217.5

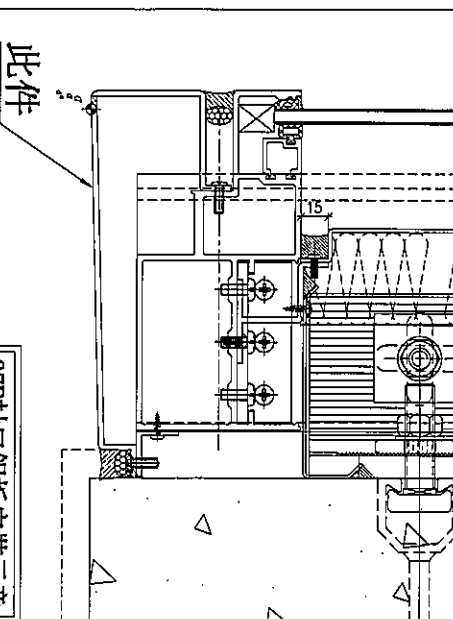
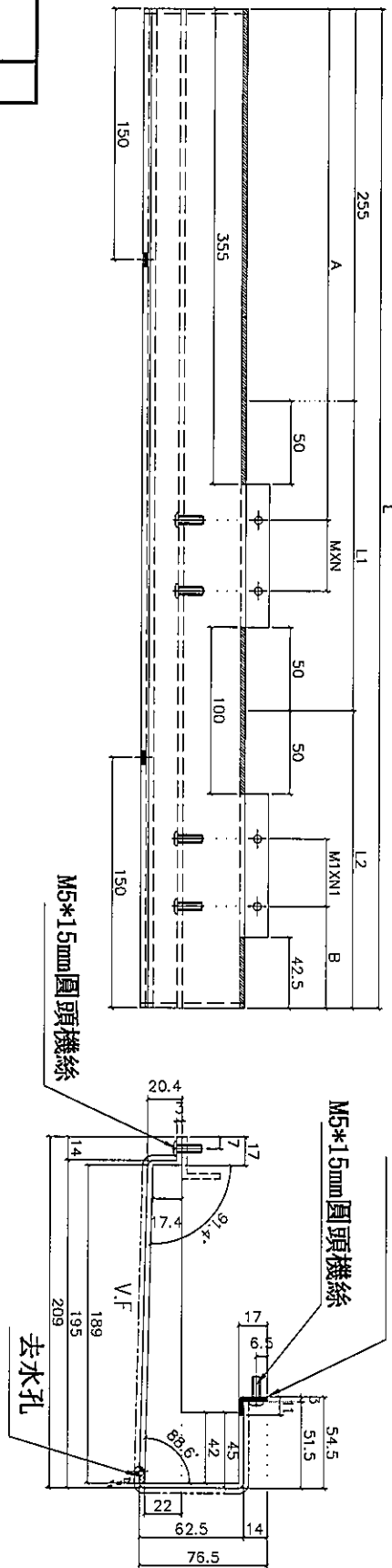

名稱	27F鵝頭位橫向鋁板拆圖(底)	制圖	陳俊賢	2019.10.23	修改	
材料	3mm鋁板	復核	謝永林	2019.11.01	日期	
顏色	UCT803649 FXL-3	批准	Jason		圖號	APX-T347a



美特鋁質有限公司
MIDI Aluminium Fabricator Ltd.

工程號 J-837 地盤 觀塘裕民坊

物料編號	L	L1	MXN	A	L2	M1XN1	B	數量	位置	樓層	分格1	分格2	分格3
APX-T310a	2040.0	1135	4	83.8	650	2	230	1	T3CW-E-1	27F	1142.5	650.0	200
APX-T504a	2115.0	1210	4	81.3	650	2	230	1	T5CW-N-1	27F	1217.5	650.0	200
APX-T523a	2115.0	1210	4	81.3	650	2	230	1	T5CW-H-2	27F	1217.5	650.0	200

右雙主企鵝頭位橫向鋁板 (二合一)

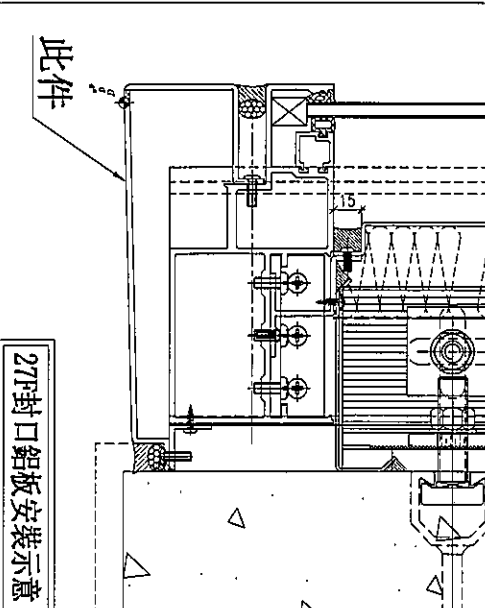
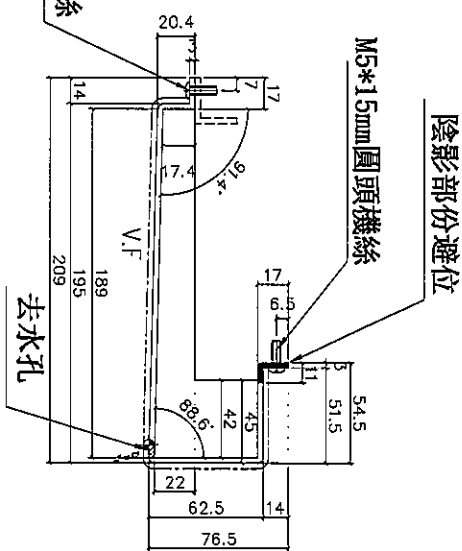
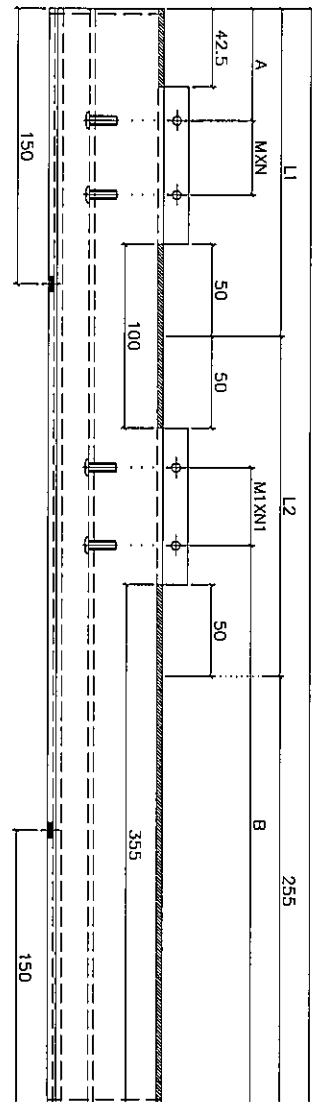

27F封口鋁板安裝示意

名稱	27F 鵝頭位橫向鋁板拆圖 (底)	制圖	陳俊賢	2019.10.23	修改	
材料	3mm 鋁板	復核	謝永林	2019.11.01	日期	
顏色	UCT803649 FXL-3	批准	Jason		圖號	APX-T310a



美特鋁質有限公司
MIDI Aluminium Fabricator Ltd.

工程號 J-837 地盤 觀塘裕民坊

物料編號	L	MXN	A	數量	位置	樓層	分格1
APX-T334a	2031.9	6 X 300	63.7	1	T3CW-H-3	27F	2040.0

轉角鵝頭位橫向鋁板加封口片

地盤復尺?

待定

27F封口鋁板安裝示意

此件

Φ5.5過孔

Φ8(去水孔)

M5*1.5mm圓頭機絲

陰影部份避位

M5*1.5mm圓頭機絲

去水孔

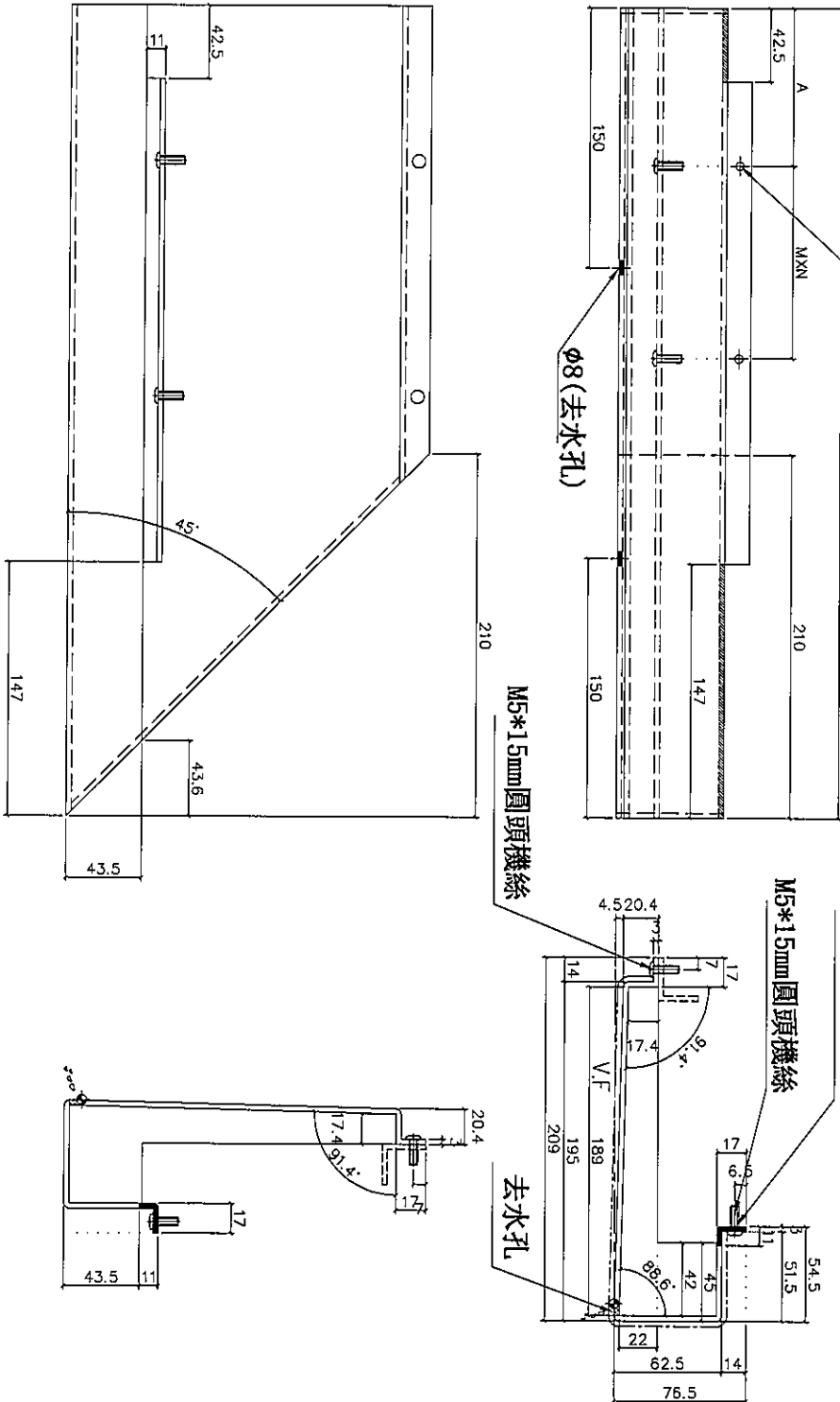

名稱	27F鵝頭位橫向鋁板拆圖(底)	制圖	陳俊賢	2019.10.23	修改		
材料	3mm鋁板	復核	謝永林	2019.11.01	日期		
顏色	UCT803649 FXL-3	批准	Jason		圖號	APX-T334a	



美特鋁質有限公司
MIDI Aluminium Fabricator Ltd.

工程號 J-837 | 地盤 觀塘裕民坊

物料編號	L	MXN	A	數量	位置	樓層	分格
APX-T335a	1471.9	4 X 300	87.8	1	T3CW-H-2	27F	1480.0

轉角鴉頭位橫向鋁板加封口片

地盤復尺?

待定

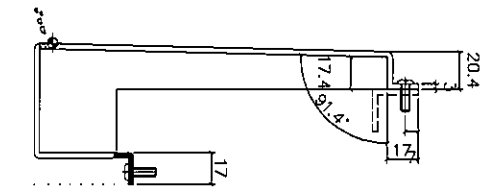
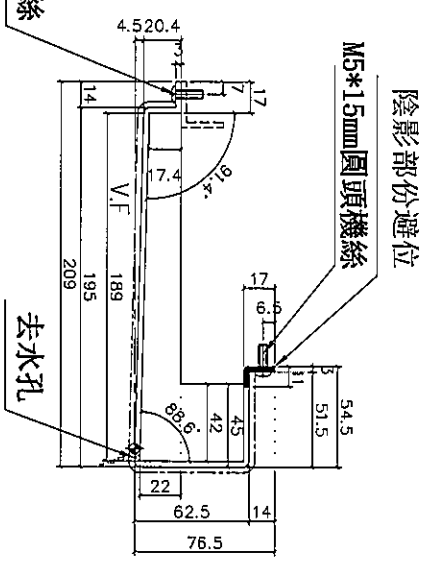
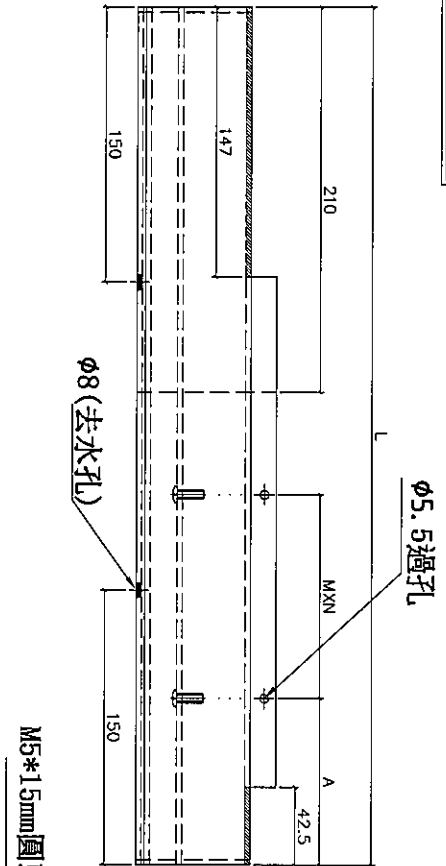
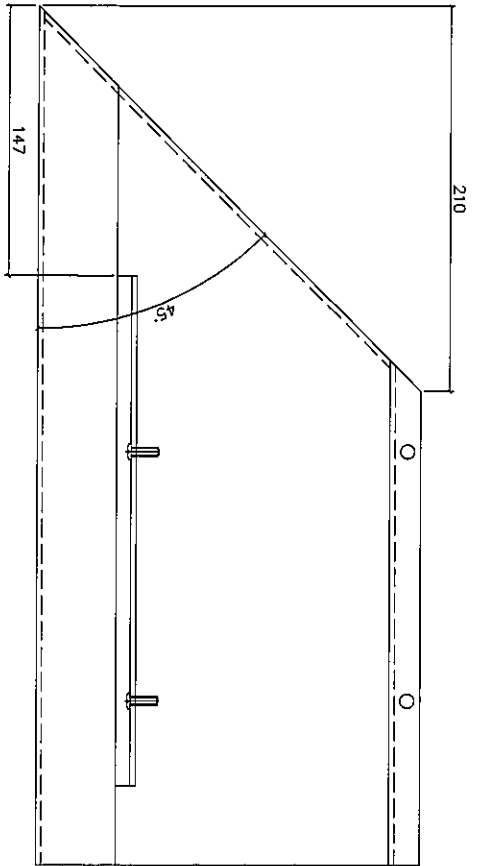
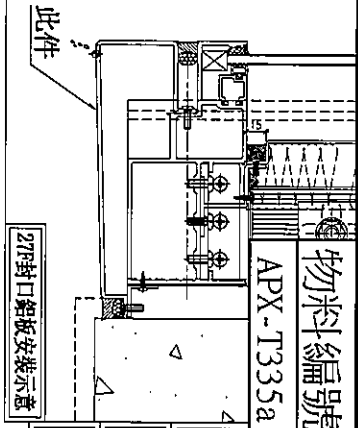

名稱	27F鴉頭位橫向鋁板拆圖(底)	制圖	陳俊賢	2019.10.23	修改		
材料	3mm鋁板	復核	謝永林	2019.11.01	日期		
顏色	UCT803649 FXL-3	批准	Jason		圖號	APX-T335a	



美特鋁質有限公司
MIDI Aluminium Fabricator Ltd.

工程號 J-837 | 地盤 觀塘裕民坊

地盤復尺
確定

鵝頭位橫向鋁板加封口片長款(二合一)左
數據表參見: APX-T313b-1

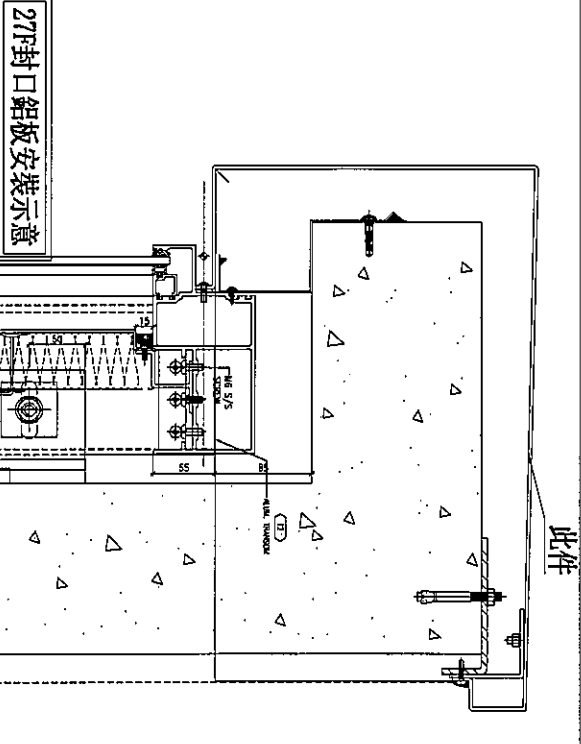
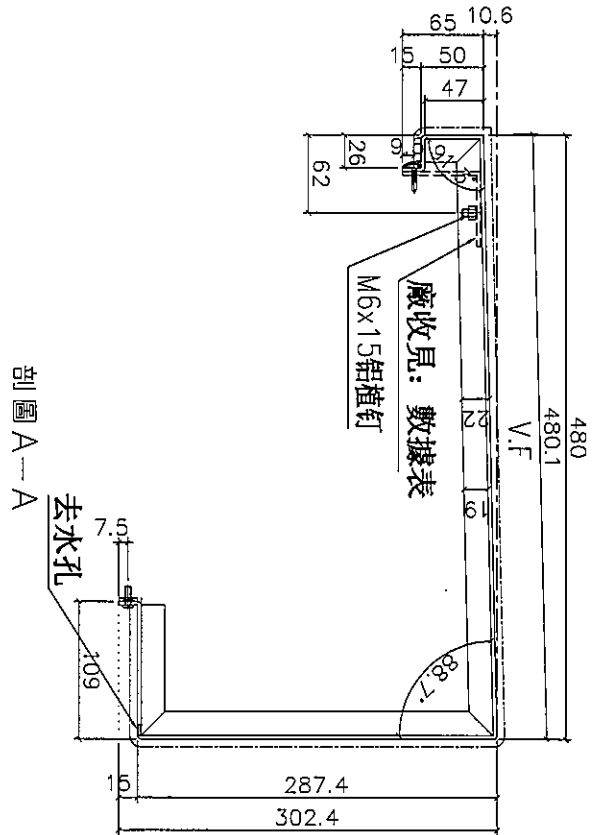
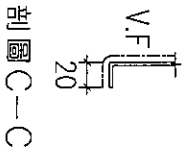
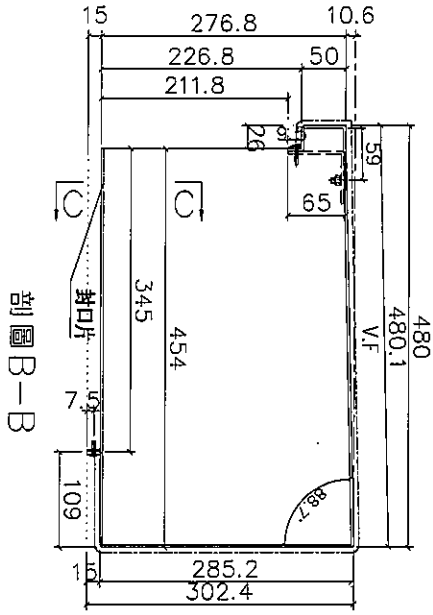
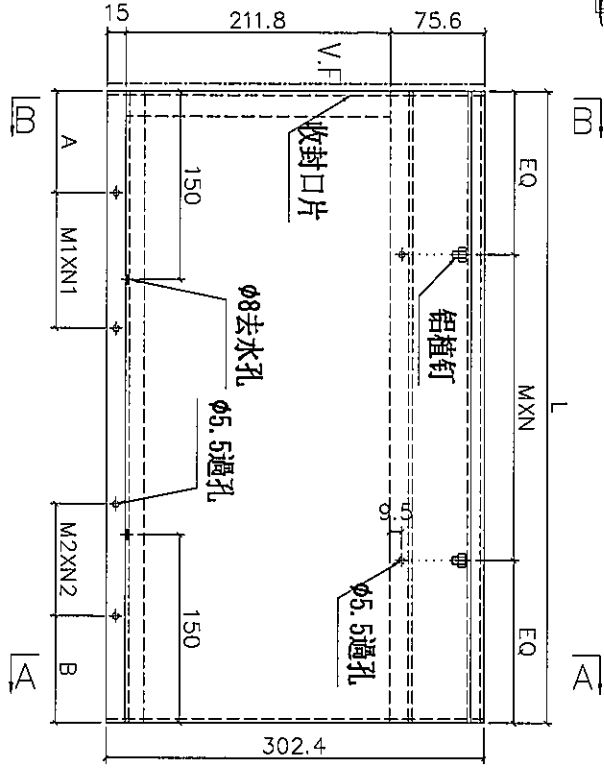

名稱	27F鵝頭位橫向鋁板折圖(頂)	制圖	陳俊賢	2019.10.23	修改	
材料	3mm鋁板	復核	謝永林	2019.11.01	日期	
顏色	UCT803649 FXL-3	批准	Jason		圖號	APX-T313b



美特鋁質有限公司
MIDI Aluminium Fabricator Ltd.

工程號 J-837 地盤 觀塘裕民坊

拆圖參見: APX-T313b

物料編號	L	MXN	EQ	MIXN1	A	M2XN2	B	數量	位置	樓層	分格1	分格2	廠收鋁角
APX-T313b	1567.5	5 X 280	83.8	2 X 230	185.0	2 X 300	110.0	1	T3CW-M-2	27F	650.0	835.0	BLA-313
APX-T323b	1667.5	5 X 300	83.8	2 X 230	185.0	3 X 250	85.0	1	T3CW-K-2	27F	650.0	935.0	BLA-323
APX-T345b	2117.5	7 X 270	113.8	2 X 230	185.0	4 X 300	85.0	1	T3CW-B-2	27F	650.0	1385.0	BLA-345
APX-T507b	1992.5	6 X 300	96.3	2 X 230	185.0	4 X 260	102.5	1	T5CW-M-2	27F	650.0	1260.0	BLA-507
APX-T526b	1617.5	5 X 290	83.8	2 X 230	185.0	3 X 230	90.0	1	T5CW-G-2	27F	650.0	885.0	BLA-526
APX-T536b	1692.5	5 X 300	96.3	2 X 230	185.0	3 X 250	97.5	1	T5CW-E-2	27F	650.0	960.0	BLA-536
APX-T546b	1617.5	5 X 290	83.8	2 X 230	185.0	3 X 230	90.0	1	T5CW-C-1	27F	650.0	885.0	BLA-546

名稱	27F 鰻頭位橫向鋁板拆圖(頂)(數據表)	制圖	陳俊賢	2019.10.23	修改		
材料	3mm鋁板	復核	謝永林	2019.11.01	日期		
顏色	UCT803649 FXL-3	批准	Jason		圖號	APX-T313b-1	

鵝頭位橫向鋁板(左)

數據表參見: APX-T301b-1

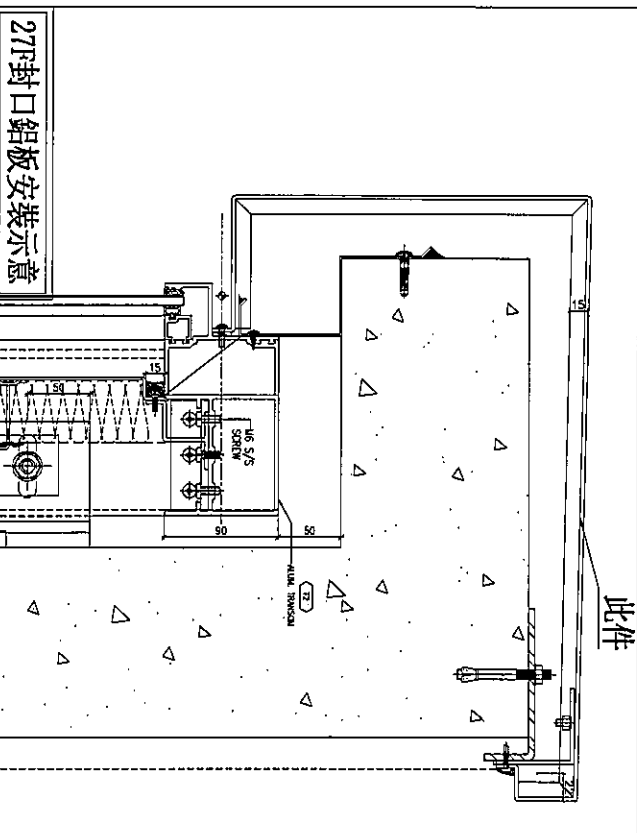
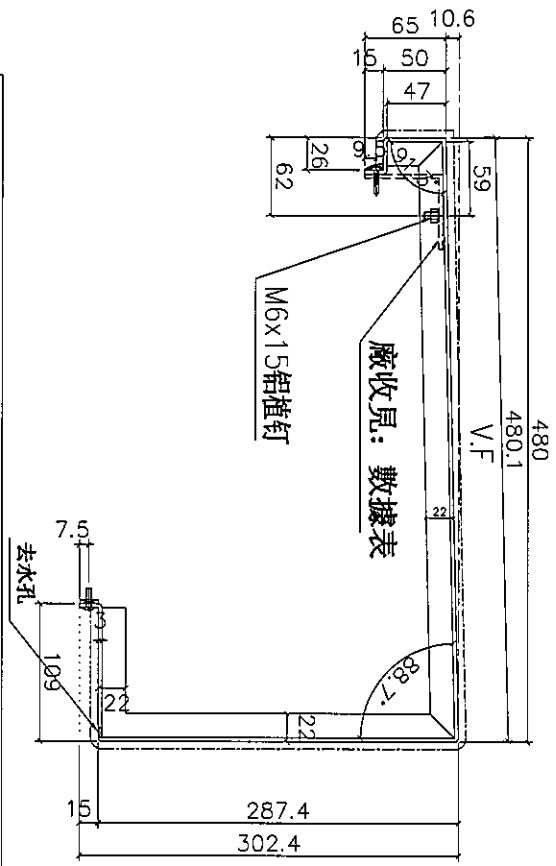
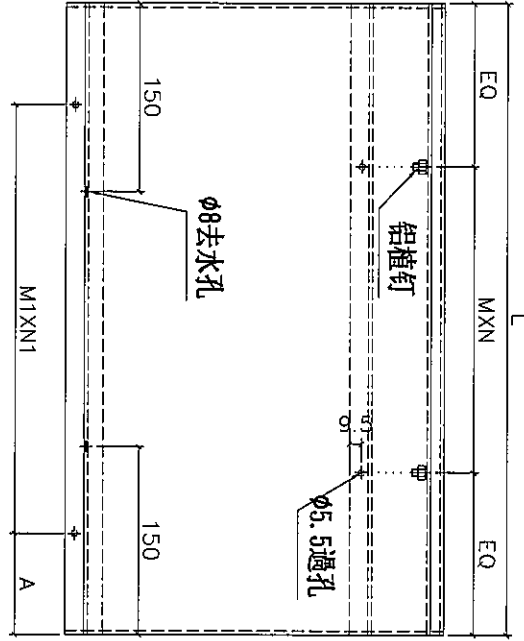

美特鋁質有限公司
 MIDI Aluminium Fabricator Ltd.
 工程號 J-837 | 地盤 觀塘裕民坊



名稱	27F鵝頭位橫向鋁板拆圖(頂)	制圖	陳俊賢	2019.10.23	修改		
材料	3mm鋁板	復核	謝永林	2019.11.01	日期		
顏色	UCT803649 FXL-3	批准	Jason		圖號	APX-T301b	

拆圖參見: APX-T301b

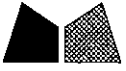
EG-DWG3



美特鋁質有限公司
MIDI Aluminium Fabricator Ltd.

工程號 J-837 地盤 觀塘裕民坊

物料編號	L	MXN	EQ	M1XN1	A	數量	位置	樓層	分格1	廠收鋁角
APX-T301b	1097.5	3	X	300	67.5	1	T3CW-F-1	27F	1120.0	BLA-301
APX-T307b	1497.5	5	X	270	74	5	T3CW-E-1	27F	1520.0	BLA-307
APX-T311b	1147.5	4	X	250	74	3	T3CW-E-1	27F	1170.0	BLA-311
APX-T315b	1165.0	4	X	250	83	3	T3CW-M-1	27F	1187.5	BLA-315
APX-T318b	1147.5	4	X	250	74	3	T3CW-L-2	27F	1170.0	BLA-318
APX-T321b	1347.5	4	X	300	74	4	T3CW-L-1	27F	1370.0	BLA-321
APX-T333b	697.5	2	X	250	99	2	T3CW-H-3	27F	720.0	BLA-333
APX-T340b	1147.5	4	X	250	74	3	T3CW-C-2	27F	1170.0	BLA-340
APX-T343b	1347.5	4	X	300	74	4	T3CW-C-1	27F	1370.0	BLA-343
APX-T501b	1147.5	4	X	250	74	3	T5CW-N-1	27F	1170.0	BLA-501
APX-T505b	1522.5	5	X	270	86	5	T5CW-N-1	27F	1545.0	BLA-505
APX-T513b	1522.5	5	X	270	86	5	T5CW-JK-1	27F	1545.0	BLA-513
APX-T520b	1147.5	4	X	250	74	3	T5CW-H-2	27F	1170.0	BLA-520
APX-T524b	1372.5	4	X	300	86	4	T5CW-H-1	27F	1395.0	BLA-524
APX-T531b	1147.5	4	X	250	74	3	T5CW-F-2	27F	1170.0	BLA-531
APX-T534b	1347.5	4	X	300	74	4	T5CW-F-1	27F	1370.0	BLA-534
APX-T541b	1147.5	4	X	250	74	3	T5CW-D-2	27F	1170.0	BLA-541
APX-T544b	1347.5	4	X	300	74	4	T5CW-D-1	27F	1370.0	BLA-544
APX-T552b	1522.5	5	X	270	86	5	T5CW-A-3	27F	1545.0	BLA-552

名稱	27F 鐘頭位橫向鋁板拆圖(頂)(數據表)	制圖	陳俊賢	2019.10.23	修改	
材料	3mm鋁板	復核	謝永林	2019.11.01	日期	
顏色	UCT803649 FXL-3	批准	Jason		圖號	APX-T301b-1



美特鋁質有限公司
MIDI Aluminium Fabricator Ltd.

工程號 J-837 地盤 觀塘裕民坊

鵝頭位橫向鋁板(二合一)左

數據表參見: APX-T325b-1

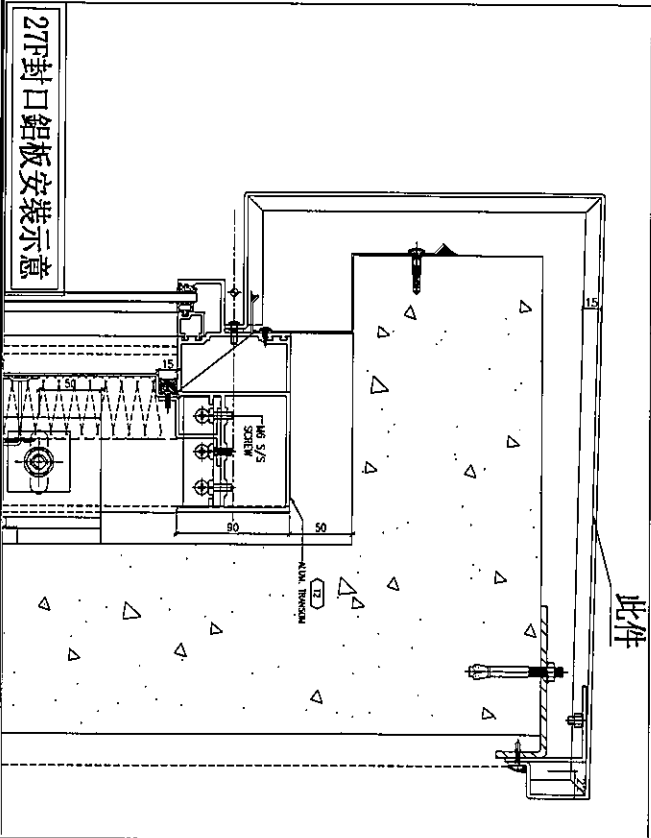
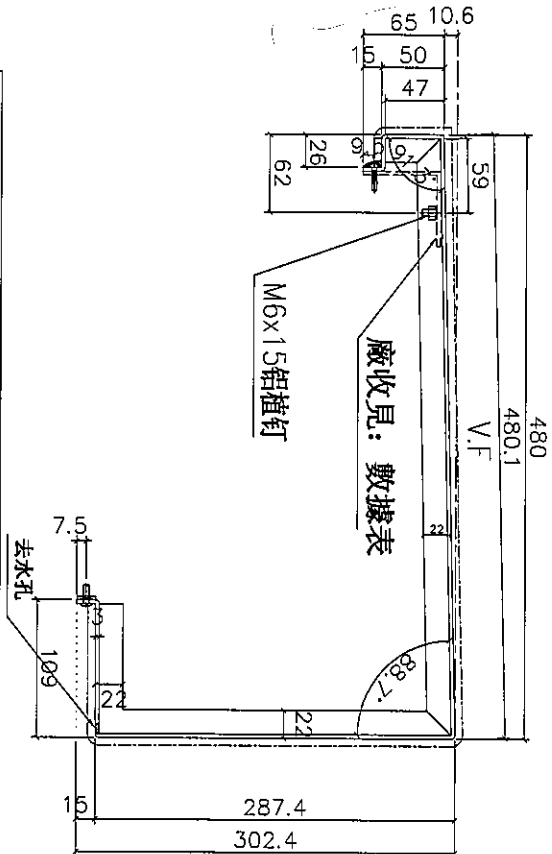
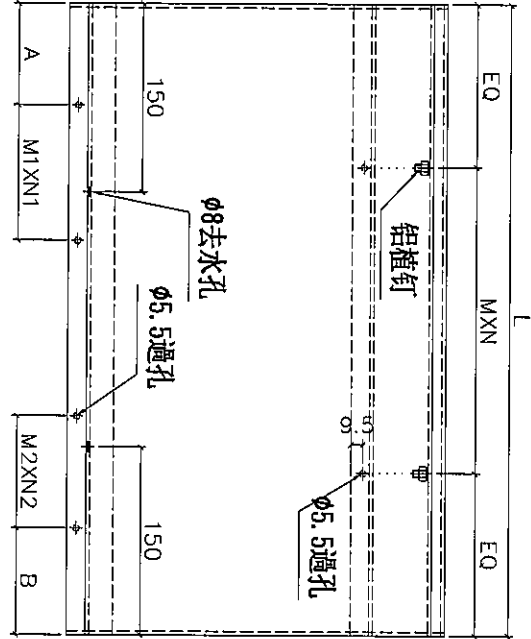

名稱	27F鵝頭位橫向鋁板折圖(頂)	制圖	陳俊賢	2019.10.23	修改	
材料	3mm鋁板	復核	謝永林	2019.11.01	日期	
顏色	UCT803649 FXL-3	批准	Jason		圖號	APX-T325b



美特鋁質有限公司
MIDI Aluminium Fabricator Ltd.

工程號 J-837 地盤 觀塘裕民坊

拆圖參見: APX-T325b

物料編號	L	MXN	EQ	M1XN1	A	M2XN2	B	數量	位置	樓層	分格1	分格2	廠收L鋁角
APX-T325b	1815.0	6 X 280	68	2 X 230	150.0	3 X 300	101.3	1	T3CW-K-1	27F	720.0	1117.5	BLA-325
APX-T328b	1357.5	4 X 300	79	1 X 250	155.0	2 X 300	122.5	1	T3CW-J-2	27F	520.0	860.0	BLA-328
APX-T330b	1740.0	6 X 260	90	2 X 230	150.0	3 X 290	78.8	1	T3CW-J-1	27F	720.0	1042.5	BLA-330
APX-T337b	1740.0	6 X 260	90	2 X 230	150.0	3 X 290	78.8	1	T3CW-H-1	27F	720.0	1042.5	BLA-337
APX-T351b	2165.0	7 X 280	103	4 X 280	145.8	2 X 300	100.5	1	T3CW-D-1	27F	1371.5	816.0	BLA-351
APX-T354b	1865.0	6 X 290	63	3 X 300	130.0	2 X 300	76.3	1	T3CW-G-1	27F	1120.0	767.5	BLA-354
APX-T517b	1690.0	5 X 300	95	3 X 270	150.0	2 X 220	93.8	1	T5CW-JK-1	27F	1070.0	642.5	BLA-517
APX-T528b	1740.0	6 X 260	90	2 X 230	150.0	3 X 300	63.8	1	T5CW-G-1	27F	720.0	1042.5	BLA-528
APX-T538b	1815.0	6 X 280	68	2 X 230	150.0	3 X 300	101.3	1	T5CW-E-1	27F	720.0	1117.5	BLA-538

名稱	27F 鵝頭位橫向鋁板拆圖(頂)	制圖	陳俊賢	2019.10.23	修改		
材料	3mm鋁板	復核	謝永林	2019.11.01	日期		
顏色	UCT803649 FXL-3	批准	Jason		圖號	APX-T325b-1	

鵝頭位橫向鋁板(二合一)

數據表參見: APX-T302b-1

美特鋁質有限公司
 MIDI Aluminium Fabricator Ltd.
 工程號 J-837 | 地盤 觀塘裕民坊

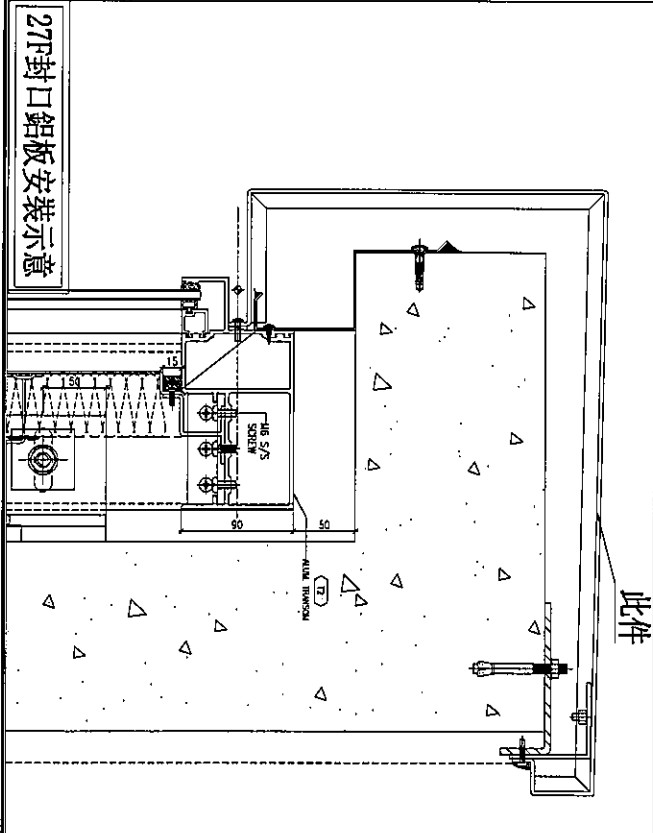
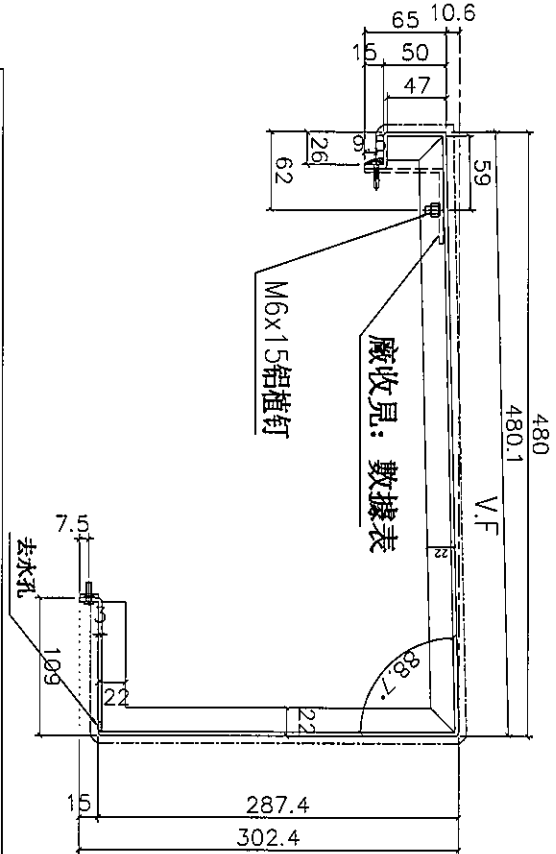
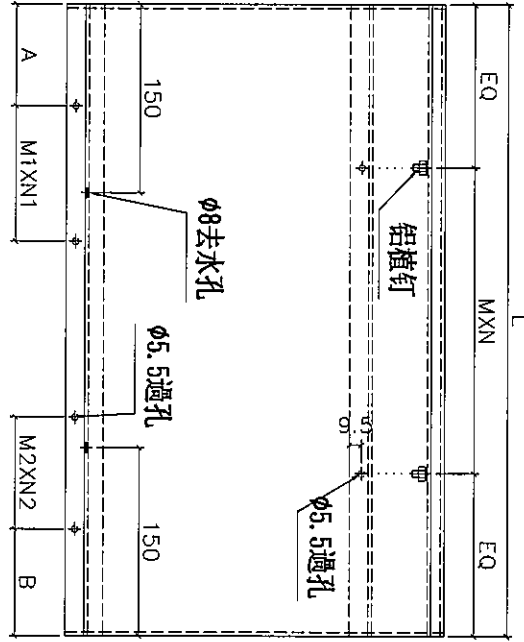

名稱	27F鵝頭位橫向鋁板折圖(頂)	制圖	陳俊賢	2019.10.23	修改		
材料	3mm鋁板	復核	謝永林	2019.11.01	日期		
顏色	UCT803649 FXL-3	批准	Jason		圖號	APX-T302b	

拆圖參見: APX-T302b



工程號 J-837 地盤 觀塘裕民坊

物料編號	L	MXN	EQ	M1XN1	A	M2XN2	B	數量	位置	樓層	分格1	分格2	廠收船角						
APX-T302b	1542.5	5	X	280	71.3	3	X	300	96.3	1	X	250	92.5	1	T3CW-F-1	27F	1107.5	450.0	BLA-302
APX-T303b	2160.0	7	X	290	65.0	2	X	230	87.5	5	X	270	80.0	1	T3CW-F-1	27F	650.0	1525.0	BLA-303
APX-T304b	2160.0	7	X	290	65.0	5	X	270	80.0	2	X	230	87.5	1	T3CW-F-1	27F	1525.0	650.0	BLA-304
APX-T305b	1802.5	6	X	270	91.3	1	X	250	92.5	4	X	290	96.3	1	T3CW-F-1	27F	450.0	1367.5	BLA-305
APX-T308b	1602.5	5	X	290	76.3	4	X	250	76.3	1	X	250	92.5	1	T3CW-E-1	27F	1167.5	450.0	BLA-308
APX-T309b	2160.0	7	X	290	65.0	2	X	230	87.5	5	X	270	80.0	1	T3CW-E-1	27F	650.0	1525.0	BLA-309
APX-T316b	1085.0	3	X	300	92.5	2	X	230	87.5	1	X	250	92.5	1	T3CW-M-1	27F	650.0	450.0	BLA-316
APX-T319b	1202.5	4	X	260	81.3	2	X	300	76.3	1	X	250	92.5	1	T3CW-L-2	27F	767.5	450.0	BLA-319
APX-T326b	1202.5	4	X	260	81.3	1	X	250	92.5	2	X	300	76.3	1	T3CW-K-1	27F	450.0	767.5	BLA-326
APX-T331b	1202.5	4	X	260	81.3	1	X	250	92.5	2	X	300	76.3	1	T3CW-J-1	27F	450.0	767.5	BLA-331
APX-T338b	1452.5	5	X	260	76.3	2	X	230	87.5	2	X	300	101.3	1	T3CW-H-1	27F	650.0	817.5	BLA-338
APX-T341b	1202.5	4	X	260	81.3	2	X	300	76.3	1	X	250	92.5	1	T3CW-C-2	27F	767.5	450.0	BLA-341
APX-T348b	2160.0	7	X	280	100.0	5	X	270	80.0	2	X	230	87.5	1	T3CW-B-2	27F	1525.0	650.0	BLA-348
APX-T349b	1542.5	5	X	280	71.3	2	X	230	87.5	3	X	250	71.3	1	T3CW-B-2	27F	650.0	907.5	BLA-349
APX-T352b	885.0	3	X	250	67.5	1	X	250	92.5	1	X	250	92.5	1	T3CW-D-1	27F	450.0	450.0	BLA-352
APX-T355b	885.0	3	X	250	67.5	1	X	250	92.5	1	X	250	92.5	1	T3CW-G-1	27F	450.0	450.0	BLA-355
APX-T502b	1352.5	4	X	300	76.3	3	X	250	76.3	1	X	250	92.5	1	T5CW-N-1	27F	917.5	450.0	BLA-502
APX-T503b	2160.0	7	X	290	65.0	5	X	270	80.0	2	X	230	87.5	1	T5CW-N-1	27F	1525.0	650.0	BLA-503
APX-T510b	2160.0	7	X	290	65.0	2	X	230	87.5	5	X	270	80.0	1	T5CW-M-2	27F	650.0	1525.0	BLA-510
APX-T511b	1543.0	5	X	280	71.5	1	X	250	92.5	3	X	300	96.5	1	T5CW-M-2	27F	450.0	1108.0	BLA-511
APX-T514b	1077.5	3	X	300	88.8	2	X	250	98.8	1	X	200	82.5	1	T5CW-JK-1	27F	712.5	380.0	BLA-514
APX-T515b	1077.5	3	X	300	88.8	1	X	250	92.5	2	X	220	93.8	1	T5CW-JK-1	27F	450.0	642.5	BLA-515
APX-T518b	885.0	3	X	250	67.5	1	X	250	92.5	1	X	250	92.5	1	T5CW-JK-1	27F	450.0	450.0	BLA-518
APX-T521b	1342.5	4	X	300	71.3	3	X	250	71.3	1	X	250	92.5	1	T5CW-H-2	27F	907.5	450.0	BLA-521
APX-T522b	2160.0	7	X	280	100.0	2	X	230	87.5	5	X	270	80.0	1	T5CW-H-2	27F	650.0	1525.0	BLA-522
APX-T529b	1202.5	4	X	260	81.3	1	X	250	92.5	2	X	300	76.3	1	T5CW-G-1	27F	450.0	767.5	BLA-529
APX-T532b	1202.5	4	X	250	101.3	2	X	300	76.3	1	X	250	92.5	1	T5CW-F-2	27F	767.5	450.0	BLA-532
APX-T539b	1202.5	4	X	250	101.3	1	X	250	92.5	2	X	300	76.3	1	T5CW-E-1	27F	450.0	767.5	BLA-539
APX-T542b	1202.5	4	X	250	101.3	2	X	300	76.3	1	X	250	92.5	1	T5CW-D-2	27F	767.5	450.0	BLA-542
APX-T549b	2160.0	7	X	280	100.0	5	X	270	80.0	2	X	230	87.5	1	T5CW-C-1	27F	1525.0	650.0	BLA-549
APX-T550b	1628.0	5	X	290	89.0	2	X	230	87.5	3	X	270	84.0	1	T5CW-C-1	27F	650.0	993.0	BLA-550
APX-T553b	1915.0	6	X	290	87.5	5	X	260	82.5	1	X	250	92.5	1	T5CW-A-3	27F	1480.0	450.0	BLA-553
APX-T554b	2217.5	7	X	290	93.8	2	X	230	87.5	5	X	280	83.8	1	T5CW-A-3	27F	650.0	1582.5	BLA-554
APX-T555b	2217.5	7	X	290	93.8	5	X	280	83.8	2	X	230	87.5	1	T5CW-A-3	27F	1582.5	650.0	BLA-555
APX-T556b	1542.5	5	X	280	71.3	1	X	250	92.5	3	X	300	96.3	1	T5CW-A-3	27F	450.0	1107.5	BLA-556

名稱	27F樓頂位橫向鋁板拆圖(原) (數量表)	制圖	陳俊賢	2019.10.23	修改	
材料	3mm鋁板	復核	謝永林	2019.11.01	日期	
顏色	UCT803649 FXL-3	批准	Jason		圖號	APX-T302b-1

拆圖參見: APX-T312b



美特鋁質有限公司
MIDI Aluminium Fabricator Ltd.

工程號 J-837 地盤 觀塘裕民坊

物料編號	L	MXN	EQ	M1XN1	A	M2XN2	B	數量	位置	樓層	分格1	分格2	廠收鋁角						
APX-T312b	1717.5	5	X	300	109	3	X	270	80.0	2	X	230	185.0	1	T3CW-E-1	27F	985.0	650.0	BLA-312
APX-T322b	1717.5	5	X	300	109	3	X	270	80.0	2	X	230	185.0	1	T3CW-L-1	27F	985.0	650.0	BLA-322
APX-T344b	1667.5	5	X	290	109	3	X	250	85.0	2	X	230	185.0	1	T3CW-C-1	27F	935.0	650.0	BLA-344
APX-T506b	1792.5	6	X	270	86	3	X	300	72.5	2	X	230	185.0	1	T5CW-N-1	27F	1060.0	650.0	BLA-506
APX-T525b	1667.5	5	X	300	84	3	X	250	85.0	2	X	230	185.0	1	T5CW-H-1	27F	935.0	650.0	BLA-525
APX-T535b	1667.5	5	X	300	84	3	X	250	85.0	2	X	230	185.0	1	T5CW-F-1	27F	935.0	650.0	BLA-535
APX-T545b	1692.5	5	X	300	96	3	X	250	97.5	2	X	230	185.0	1	T5CW-D-1	27F	960.0	650.0	BLA-545

名稱	27F 鵝頭位橫向鋁板拆圖(頂)(數據表)	制圖	陳俊賢	2019.10.23	修改		
材料	3mm鋁板	復核	謝永林	2019.11.01	日期		
顏色	UCT803649 FXL-3	批准	Jason		圖號	APX-T312b-1	

鵝頭位橫向鋁板(右)

數據表參見: APX-T306b-1

美特鋁質有限公司
 MIDI Aluminium Fabricator Ltd.
 工程號 J-837 | 地盤 觀塘裕民坊

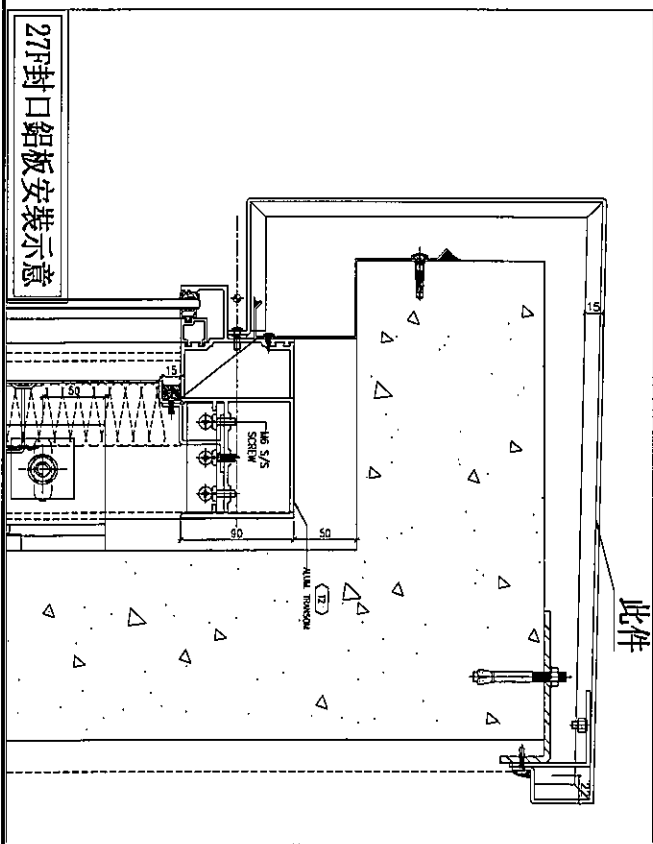
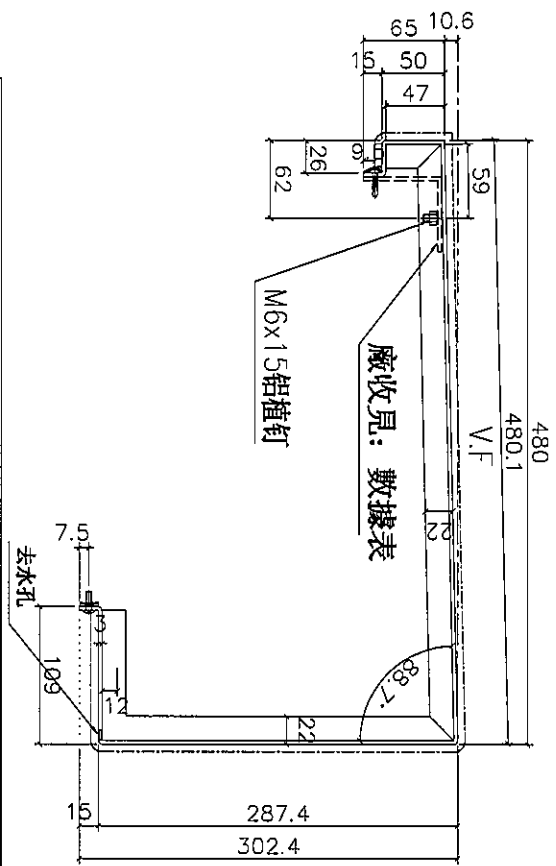
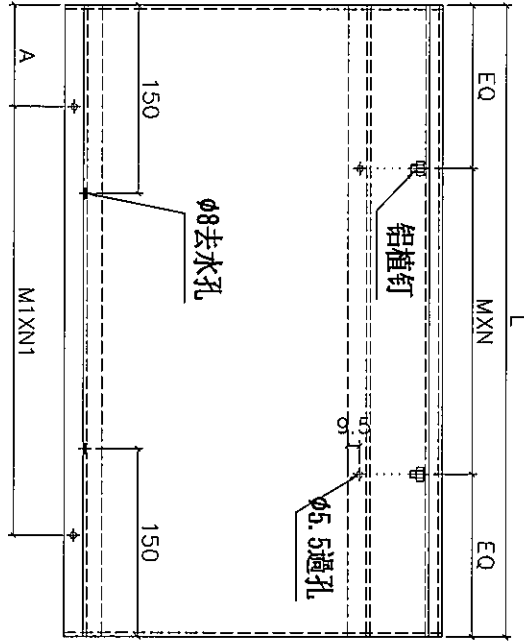

名稱	27F鵝頭位橫向鋁板拆圖(頂)	制圖	陳俊賢	2019.10.23	修改		
材料	3mm鋁板	復核	謝永林	2019.11.01	日期		
顏色	UCT803649 FXL-3	批准	Jason		圖號	APX-T306b	

拆圖參見: APX-T306b



工程號 J-837 地盤 觀塘裕民坊

物料編號	L	MXN	EQ	MIXN1	A	數量	位置	樓層	分格1	廠收鋁角				
APX-T306b	1497.5	5	X	270	74	5	X	250	92.5	1	T3CW-F-1	27F	1520.0	BLA-306
APX-T314b	1497.5	5	X	270	74	5	X	250	92.5	1	T3CW-M-2	27F	1520.0	BLA-314
APX-T324b	1347.5	4	X	300	74	4	X	280	82.5	1	T3CW-K-2	27F	1370.0	BLA-324
APX-T327b	1147.5	4	X	250	74	3	X	300	92.5	1	T3CW-K-1	27F	1170.0	BLA-327
APX-T329b	1347.5	4	X	300	74	4	X	280	82.5	1	T3CW-J-2	27F	1370.0	BLA-329
APX-T332b	1147.5	4	X	250	74	3	X	300	92.5	1	T3CW-J-1	27F	1170.0	BLA-332
APX-T336b	1147.5	4	X	250	74	3	X	300	92.5	1	T3CW-H-2	27F	1170.0	BLA-336
APX-T339b	1347.5	4	X	300	74	4	X	280	82.5	1	T3CW-H-1	27F	1370.0	BLA-339
APX-T346b	1497.5	5	X	270	74	5	X	250	92.5	1	T3CW-B-2	27F	1520.0	BLA-346
APX-T350b	1097.5	3	X	300	99	3	X	290	82.5	1	T3CW-B-2	27F	1120.0	BLA-350
APX-T508b	1522.5	5	X	280	61	5	X	260	80.0	1	T5CW-M-2	27F	1545.0	BLA-508
APX-T512b	1097.5	4	X	250	49	3	X	290	82.5	1	T5CW-M-2	27F	1120.0	BLA-512
APX-T516b	1047.5	3	X	300	74	3	X	270	87.5	1	T5CW-JK-1	27F	1070.0	BLA-516
APX-T527b	1347.5	4	X	300	74	4	X	280	82.5	1	T5CW-G-2	27F	1370.0	BLA-527
APX-T530b	1147.5	4	X	250	74	3	X	300	92.5	1	T5CW-G-1	27F	1170.0	BLA-530
APX-T537b	1347.5	4	X	300	74	4	X	280	82.5	1	T5CW-E-2	27F	1370.0	BLA-537
APX-T540b	1147.5	4	X	250	74	3	X	300	92.5	1	T5CW-E-1	27F	1170.0	BLA-540
APX-T547b	1847.5	6	X	280	84	6	X	270	82.5	1	T5CW-C-1	27F	1870.0	BLA-547
APX-T551b	1109.5	3	X	300	105	3	X	300	73.5	1	T5CW-C-1	27F	1132.0	BLA-551
APX-T557b	1097.5	3	X	300	99	3	X	290	82.5	1	T5CW-A-3	27F	1120.0	BLA-557

名稱	27F 牆頭位橫向鋁板拆圖(頂) (數據表)	制圖	陳俊賢	2019.10.23	修改	
材料	3mm鋁板	復核	謝永林	2019.11.01	日期	
顏色	UCT803649 FXL-3	批准	Jason		圖號	APX-T306b-1

鵝頭位橫向鋁板 (二合一) 右

數據表參見: APX-T317b-1

美特鋁質有限公司
 MIDI Aluminium Fabricator Ltd.
 工程號 J-837 | 地盤 觀塘裕民坊

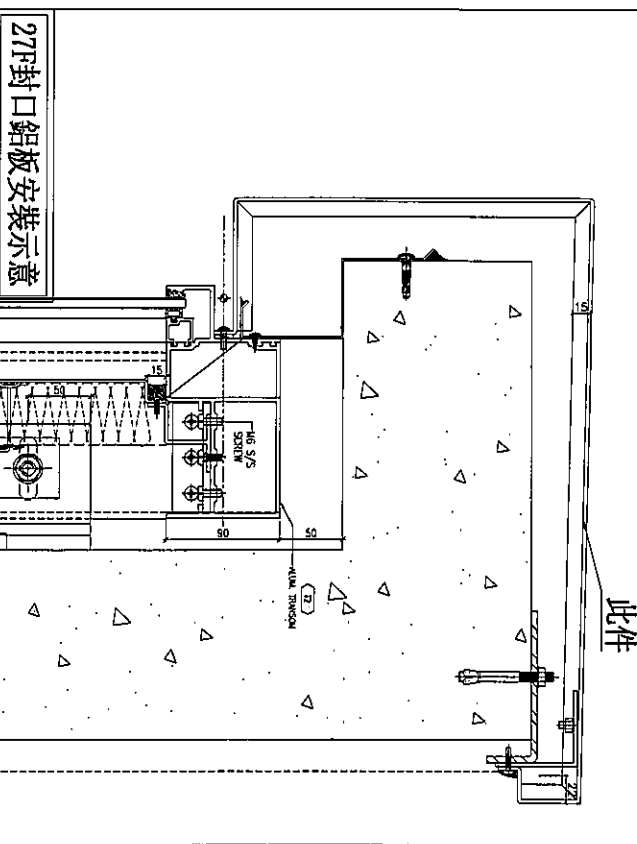
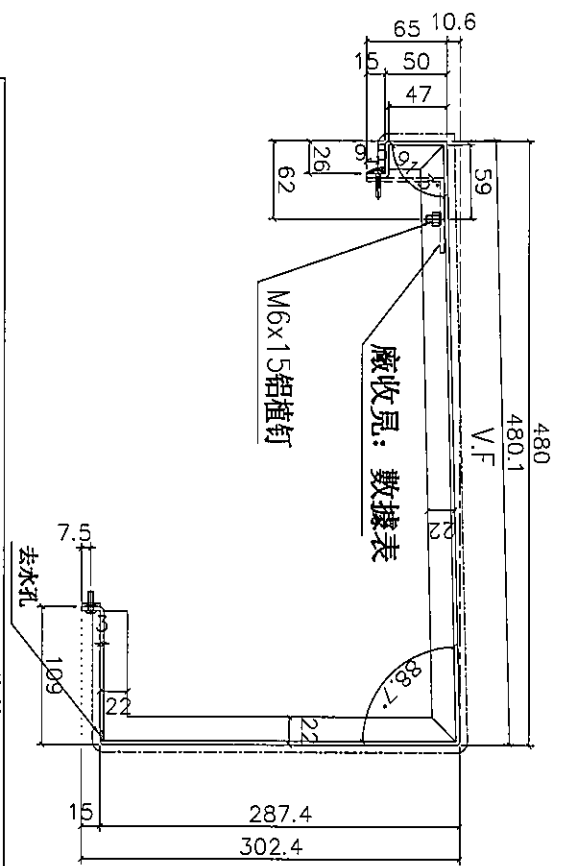
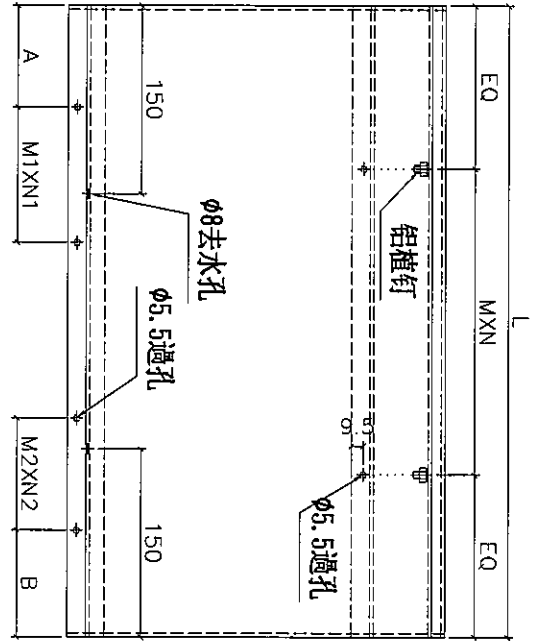

名稱	27F鵝頭位橫向鋁板拆圖(頂)	制圖	陳俊賢	2019.10.23	修改		
材料	3mm鋁板	復核	謝永林	2019.11.01	日期		
顏色	UCT803649 FXL-3	批准	Jason		圖號	APX-T317b	



美特鋁質有限公司
MIDI Aluminium Fabricator Ltd.

工程號 J-837 地盤 觀塘裕民坊

拆圖參見: APX-T317b

物料編號	L	MXN	EQ	MIN1	A	M2XN2	B	數量	位置	樓層	分格1	分格2	廠收鋁角			
APX-T317b	1915.0	6	X 290	88	2	X 300	76.3	3	X 300	155.0	1	T3CW-M-1	27F	767.5	1170.0	BLA-317
APX-T320b	1815.0	6	X 270	98	3	X 300	101.3	2	X 230	150.0	1	T3CW-L-2	27F	1117.5	720.0	BLA-320
APX-T342b	1815.0	6	X 270	98	3	X 300	101.3	2	X 230	150.0	1	T3CW-C-2	27F	1117.5	720.0	BLA-342
APX-T353b	1865.0	6	X 290	63	2	X 300	76.3	3	X 300	130.0	1	T3CW-D-1	27F	767.5	1120.0	BLA-353
APX-T356b	2165.0	7	X 280	103	2	X 300	101.3	4	X 280	145.0	1	T3CW-G-1	27F	817.5	1370.0	BLA-356
APX-T519b	2165.0	7	X 290	68	2	X 280	76.3	4	X 300	150.0	1	T5CW-JK-1	27F	727.5	1460.0	BLA-519
APX-T533b	1815.0	6	X 280	68	3	X 300	101.3	2	X 230	150.0	1	T5CW-F-2	27F	1117.5	720.0	BLA-533
APX-T543b	1815.0	6	X 280	68	3	X 300	101.3	2	X 230	150.0	1	T5CW-D-2	27F	1117.5	720.0	BLA-543

名稱	27F 鵝頭位橫向鋁板拆圖 (頂) (數據表)	制圖	陳俊賢	2019.10.23	修改		
材料	3mm 鋁板	復核	謝永林	2019.11.01	日期		
顏色	UCT803649 FXL-3	批准	Jason		圖號	APX-T317b-1	



美特鋁質有限公司
MIDI Aluminium Fabricator Ltd.

工程號 J-837 地盤 觀塘裕民坊

物料編號	L	MXN	EQ	M1XN1	A	M2XN2	B	數量	位置	樓層	分格1	分格2	分格3	廠收L鋁角						
APX-T347b	2040.0	7	X	270	75.0	2	X	230	350.0	4	X	250	63.8	1	T3CW-B-2	27F	200.0	650.0	1142.5	BLA-347
APX-T509b	2115.0	7	X	280	77.5	2	X	230	350.0	4	X	260	81.3	1	T5CW-M-2	27F	200.0	650.0	1217.5	BLA-509
APX-T548b	2115.0	7	X	280	77.5	2	X	230	350.0	4	X	260	81.3	1	T5CW-C-1	27F	200.0	650.0	1217.5	BLA-548

左雙主企鵝頭位橫向鋁板 (二合一)

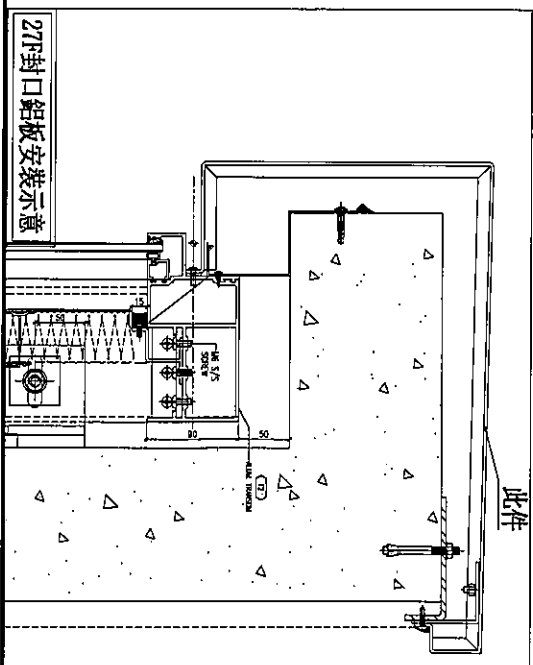
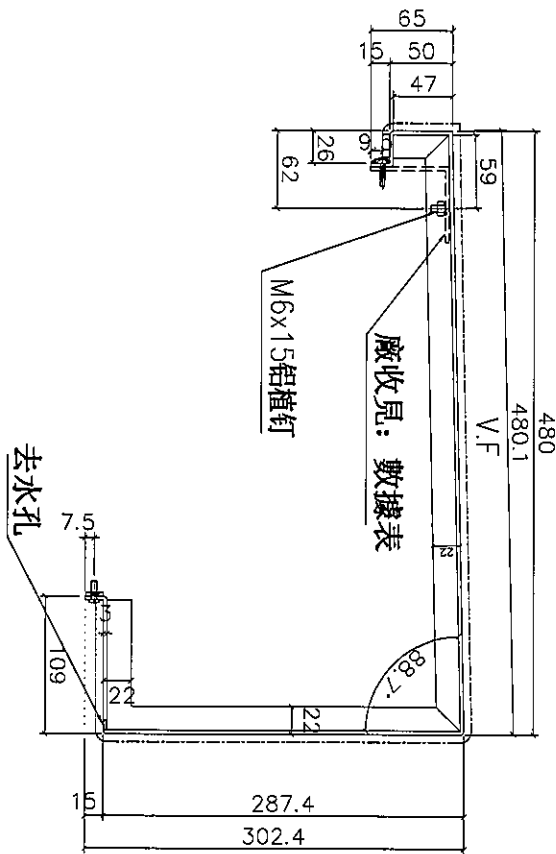
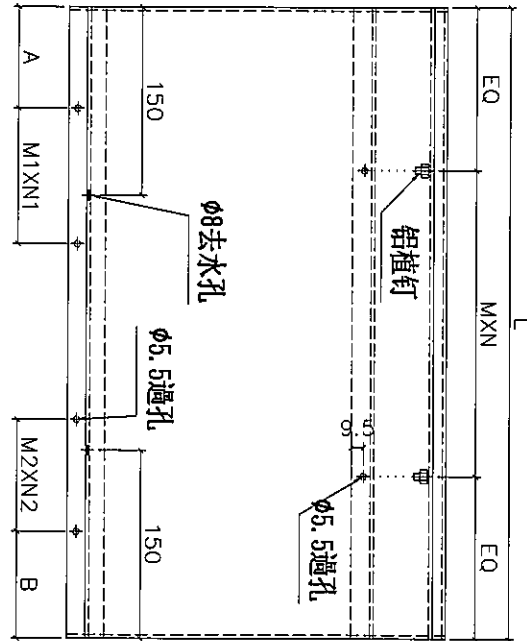

名稱	27F鵝頭位橫向鋁板拆圖(頂)	制圖	陳俊賢	2019.10.23	修改	
材料	3mm鋁板	復核	謝永林	2019.11.01	日期	
顏色	UCT803649 FXL-3	批准	Jason		圖號	APX-T347b



美特鋁質有限公司
MIDI Aluminium Fabricator Ltd.

工程號 J-837 地盤 觀塘裕民坊

物料編號	L	MXN	EQ	M1XN1	A	M2XN2	B	數量	位置	樓層	分格1	分格2	分格3	廠收鋁角						
APX-T310b	2040.0	7	X	270	75.0	4	X	240	83.8	2	X	230	350.0	1	T3CW-E-1	27F	1142.5	650.0	200	BLA-310
APX-T504b	2115.0	7	X	280	77.5	4	X	260	81.3	2	X	230	350.0	1	T5CW-N-1	27F	1217.5	650.0	200	BLA-504
APX-T523b	2115.0	7	X	280	77.5	4	X	260	81.3	2	X	230	350.0	1	T5CW-H-2	27F	1217.5	650.0	200	BLA-523

右雙主企鵝頭位橫向鋁板 (二合一)

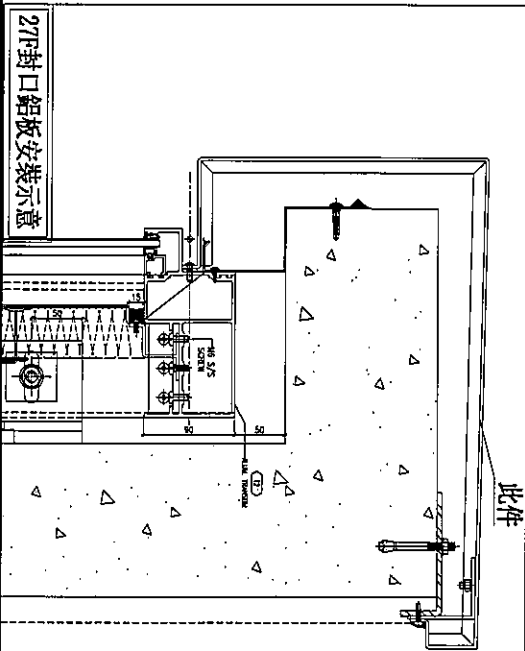
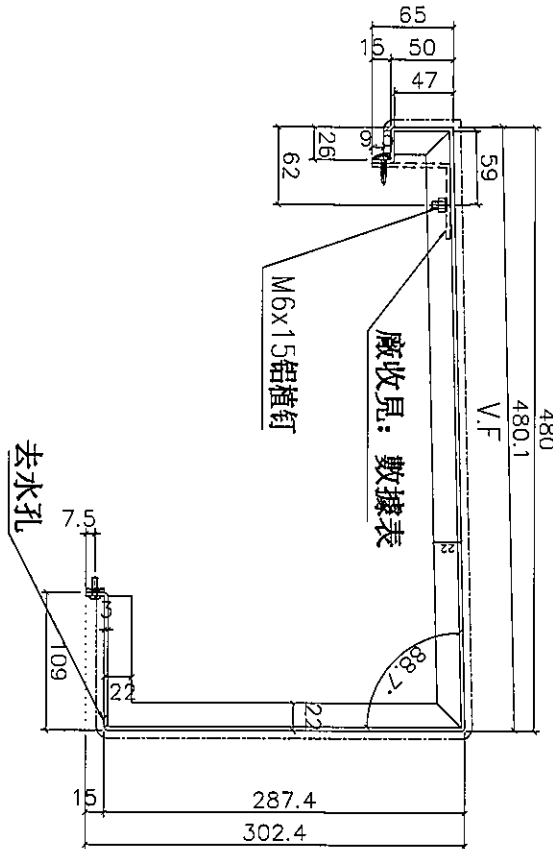
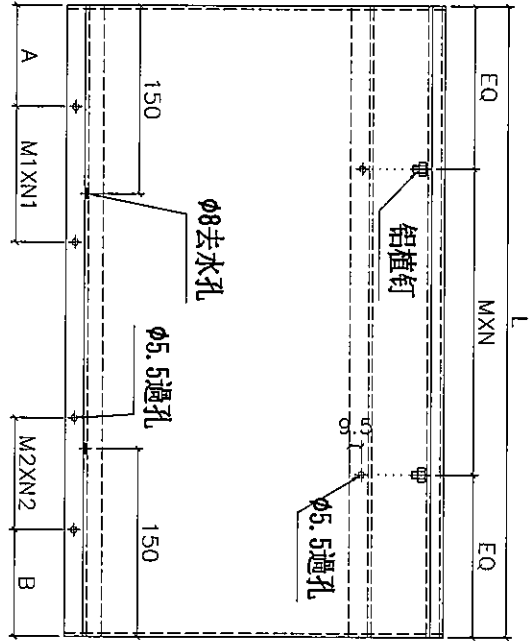

名稱	27F 鰻頭位橫向鋁板拆圖 (頂)	制圖	陳俊賢	2019.10.23	修改	
材料	3mm鋁板	復核	謝永林	2019.11.01	日期	
顏色	UCT803649 FXL-3	批准	Jason		圖號	APX-T310b



美特鋁質有限公司
MIDI Aluminium Fabricator Ltd.

工程號 J-837 | 地盤 觀塘裕民坊

地盤尺寸
待定

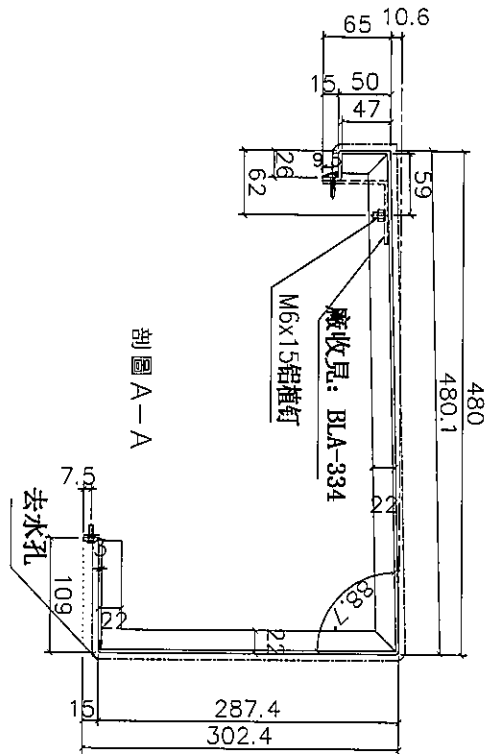
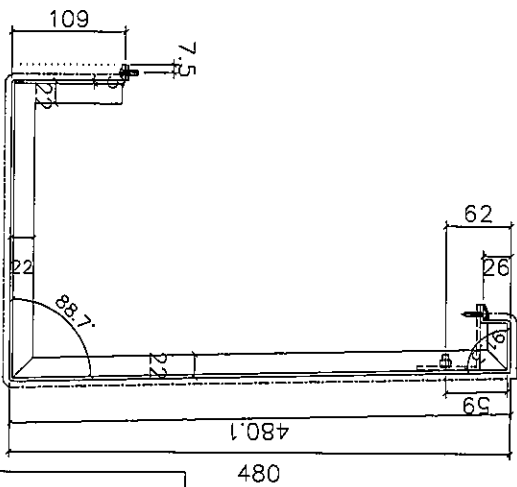
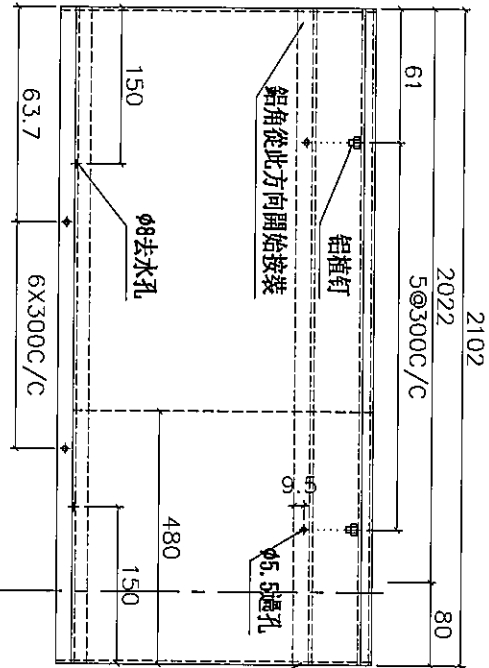
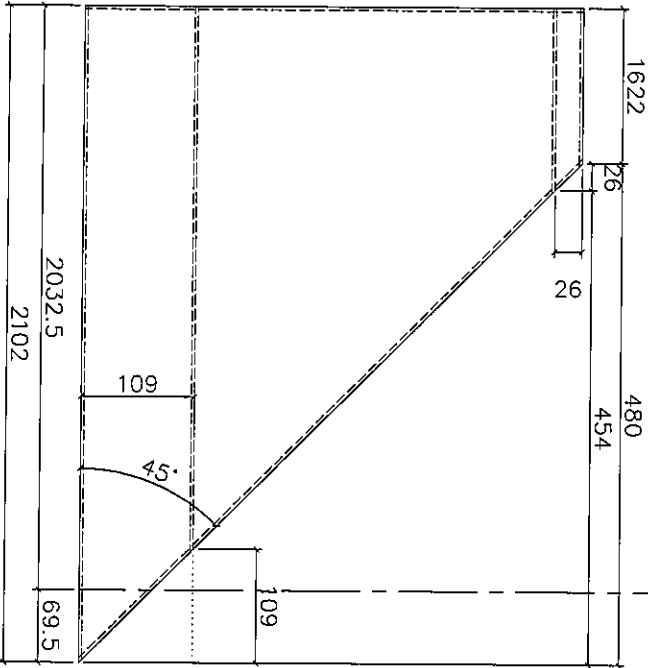

轉角鵝頭位橫向鋁板加封口片

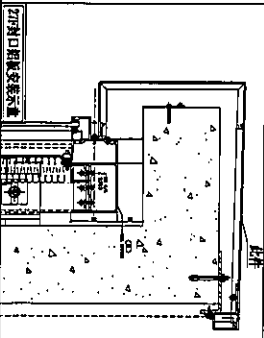

名稱	27F鵝頭位橫向鋁板拆圖(頂)	制圖	陳俊賢	2019.10.23	修改	
材料	3mm鋁板	復核	謝永林	2019.11.01	日期	
顏色	UCT803649 FXL-3	批准	Jason		圖號	APX-T334b



美特鋁質有限公司
MIDI Aluminium Fabricator Ltd.

工程號 J+837 地盤 觀塘裕民坊

地盤條件
係定

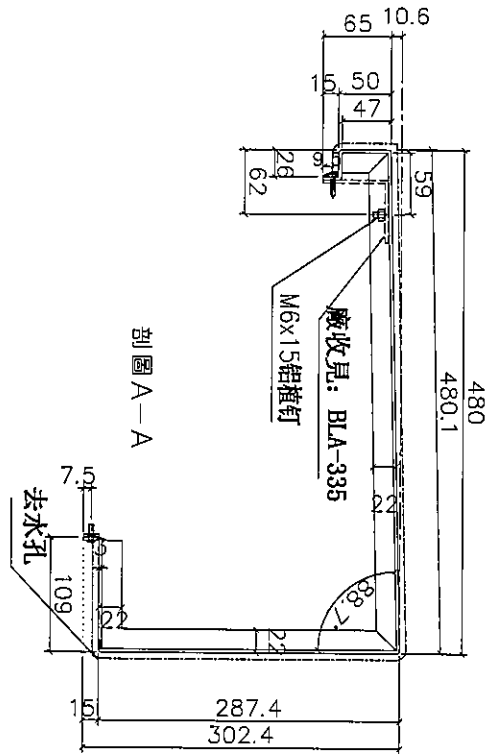
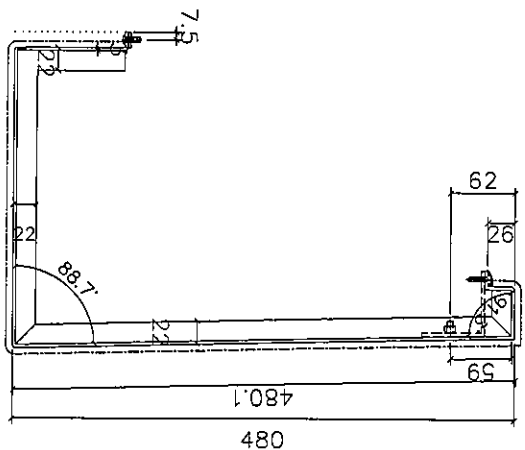
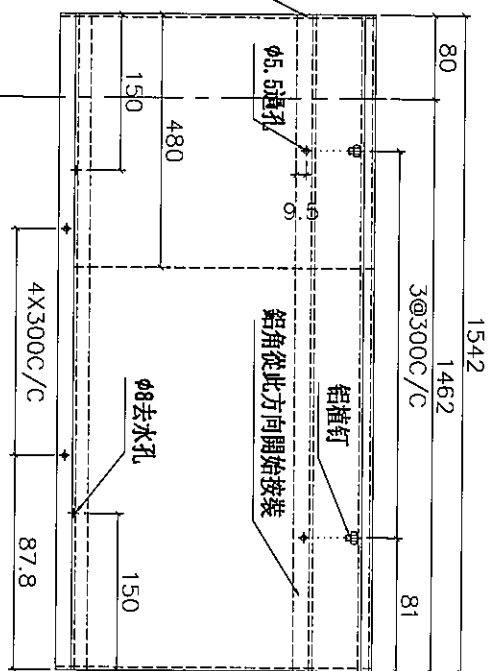
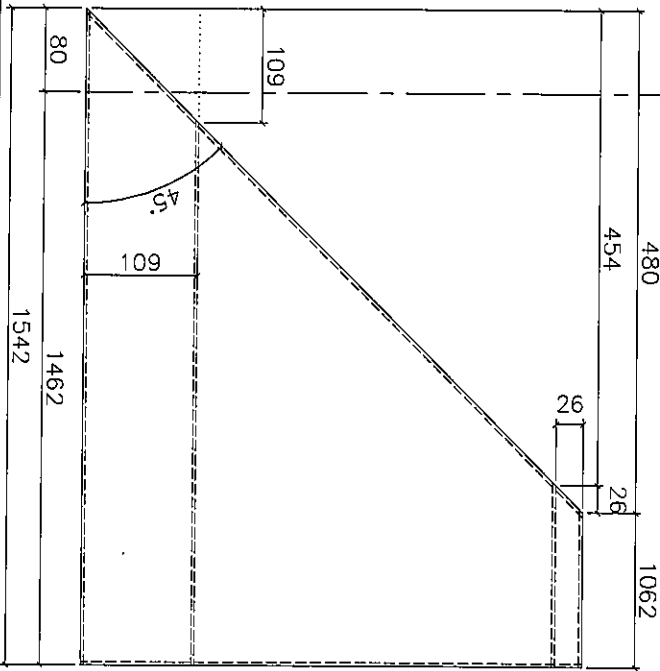

轉角鵝頭位橫向鋁板加封口片

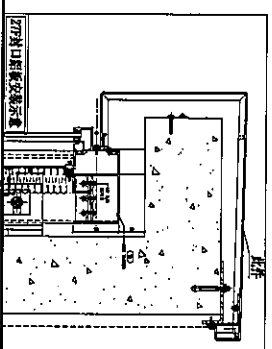

名稱	27F 鵝頭位橫向鋁板拆圖 (頂)	制圖	陳俊賢	2019.10.23	修改	
材料	3mm 鋁板	復核	謝永林	2019.11.01	日期	
顏色	UCT803649 FXL-3	批准	Jason		圖號	APX-T335b



美特鋁質有限公司
MIDI Aluminium Fabricator Ltd.

工程號 J-837 地盤 觀塘裕民坊

數據表參見: BLA-301(1)\BLA-301(2)\BLA-501(1)\BLA-501(2).

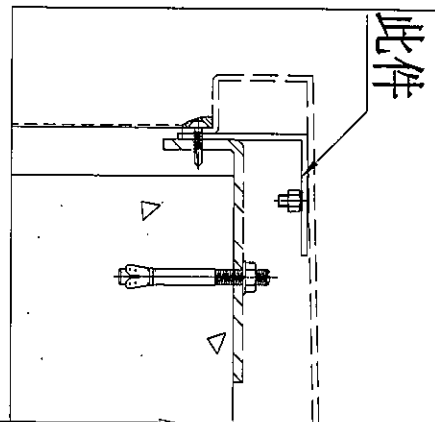
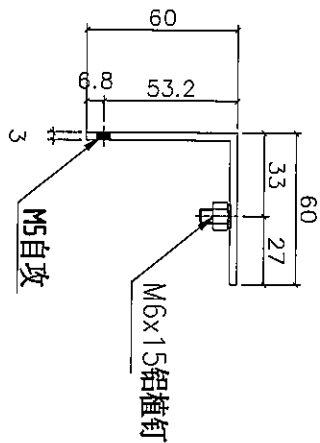
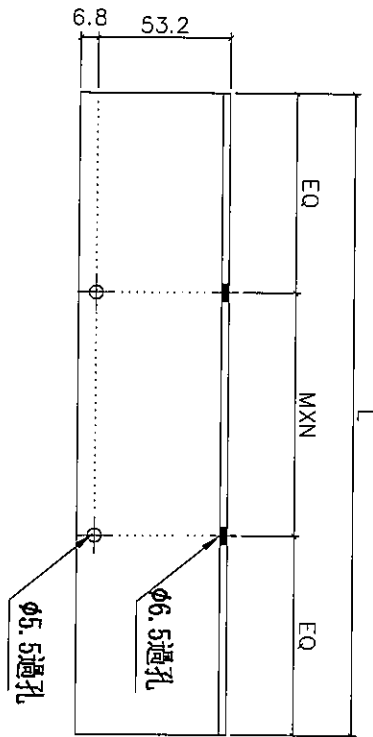

名稱	鋁角折圖	制圖	陳俊賢	2019.10.23	修改	
材料	60*60*3mm鋁角	復核	謝永林	2019.11.01	日期	
顏色	MILL	批准	Jason		圖號	BLA-301

拆圖參見: BLA-301



美特鋁質有限公司
MIDI Aluminium Fabricator Ltd.

工程號 J-837 地盤 觀塘裕民坊

物料編號	L		MXN	EQ	數量	位置	樓層	分格1	分格2	分格3
BLA-301	1087.5	3	X 300	93.8	1	T3CW-F-1	27F	1120.0		
BLA-302	1532.5	5	X 280	66.3	1	T3CW-F-1	27F	1107.5	450.0	
BLA-303	2150.0	7	X 290	60.0	1	T3CW-F-1	27F	650.0	1525.0	
BLA-304	2150.0	7	X 290	60.0	1	T3CW-F-1	27F	1525.0	650.0	
BLA-305	1792.5	6	X 270	86.3	1	T3CW-F-1	27F	450.0	1367.5	
BLA-306	1487.5	5	X 270	68.8	1	T3CW-F-1	27F	1520.0		
BLA-307	1487.5	5	X 270	68.8	1	T3CW-E-1	27F	1520.0		
BLA-308	1592.5	5	X 290	71.3	1	T3CW-E-1	27F	1167.5	450.0	
BLA-309	2150.0	7	X 290	60.0	1	T3CW-E-1	27F	650.0	1525.0	
BLA-310	2030.0	7	X 270	70.0	1	T3CW-E-1	27F	1142.5	650.0	270
BLA-311	1137.5	4	X 250	68.8	1	T3CW-E-1	27F	1170.0		
BLA-312	1707.5	5	X 300	103.8	1	T3CW-E-1	27F	985.0	740.0	
BLA-313	1557.5	5	X 280	78.8	1	T3CW-M-2	27F	740.0	835.0	
BLA-314	1487.5	5	X 270	68.8	1	T3CW-M-2	27F	1520.0		
BLA-315	1155.0	4	X 250	77.5	1	T3CW-M-1	27F	1187.5		
BLA-316	1075.0	3	X 300	87.5	1	T3CW-M-1	27F	650.0	450.0	
BLA-317	1905.0	6	X 290	82.5	1	T3CW-M-1	27F	767.5	1170.0	
BLA-318	1137.5	4	X 250	68.8	1	T3CW-L-2	27F	1170.0		
BLA-319	1192.5	4	X 260	76.3	1	T3CW-L-2	27F	767.5	450.0	
BLA-320	1805.0	6	X 270	92.5	1	T3CW-L-2	27F	1117.5	720.0	
BLA-321	1337.5	4	X 300	68.8	1	T3CW-L-1	27F	1370.0		
BLA-322	1707.5	5	X 300	103.8	1	T3CW-L-1	27F	985.0	740.0	
BLA-323	1657.5	5	X 300	78.8	1	T3CW-K-2	27F	740.0	935.0	
BLA-324	1337.5	4	X 300	68.8	1	T3CW-K-2	27F	1370.0		
BLA-325	1805.0	6	X 280	62.5	1	T3CW-K-1	27F	720.0	1117.5	
BLA-326	1192.5	4.0	X 260.0	76.3	1	T3CW-K-1	27F	450.0	767.5	
BLA-327	1137.5	4.0	X 250.0	68.8	1	T3CW-K-1	27F	1170		
BLA-328	1347.5	4.0	X 300.0	73.8	1	T3CW-J-2	27F	520	860	

名稱	鋁角拆圖(數據表)	制圖	陳俊賢	2019.10.23	修改	
材料	60*65*3mm鋁角	復核	謝永林	2019.11.01	日期	
顏色	MILL	批准	Jason		圖號	BLA-301(1)

拆圖參見: BLA-301

EG-DWG3



美特鋁質有限公司
MIDI Aluminium Fabricator Ltd.

工程號 J-837 地盤 觀塘裕民坊

物料編號	L		MXN	EQ	數量	位置	樓層	分格1	分格2	分格3
BLA-329	1337.5	4.0	X	300.0	68.8	1	T3CW-J-2	27F	1370	
BLA-330	1730.0	6.0	X	260.0	85.0	1	T3CW-J-1	27F	720	1042.5
BLA-331	1192.5	4.0	X	260.0	76.3	1	T3CW-J-1	27F	450	767.5
BLA-332	1137.5	4	X	250	68.8	1	T3CW-J-1	27F	1170.0	
BLA-333	702.5	2	X	250	93.8	1	T3CW-H-3	27F	720.0	
BLA-334	1612.0	5	X	300	56.0	1	T3CW-H-3	27F	2040.0	
BLA-335	1052.0	3	X	300	76.0	1	T3CW-H-2	27F	1480.0	
BLA-336	1137.5	4	X	250	68.8	1	T3CW-H-2	27F	1170.0	
BLA-337	1730.0	6	X	260	85.0	1	T3CW-H-1	27F	720.0	1042.5
BLA-338	1442.5	5	X	260	71.3	1	T3CW-H-1	27F	650.0	817.5
BLA-339	1337.5	4	X	300	68.8	1	T3CW-H-1	27F	1370.0	
BLA-340	1137.5	4	X	250	68.8	1	T3CW-C-2	27F	1170.0	
BLA-341	1192.5	4	X	260	76.3	1	T3CW-C-2	27F	767.5	450.0
BLA-342	1805.0	6	X	270	92.5	1	T3CW-C-2	27F	1117.5	720.0
BLA-343	1337.5	4	X	300	68.8	1	T3CW-C-1	27F	1370.0	
BLA-344	1657.5	5	X	290	103.8	1	T3CW-C-1	27F	935.0	740.0
BLA-345	2107.5	7	X	270	108.8	1	T3CW-B-2	27F	740.0	1385.0
BLA-346	1487.5	5	X	270	68.8	1	T3CW-B-2	27F	1520.0	
BLA-347	2030.0	7	X	270	70.0	1	T3CW-B-2	27F	270.0	650.0
BLA-348	2150.0	7	X	280	95.0	1	T3CW-B-2	27F	1525.0	650.0
BLA-349	1532.5	5	X	280	66.3	1	T3CW-B-2	27F	650.0	907.5
BLA-350	1087.5	3	X	300	93.8	1	T3CW-B-2	27F	1120.0	
BLA-351	2155.0	7	X	280	97.5	1	T3CW-D-1	27F	1371.5	816.0
BLA-352	875.0	3	X	250	62.5	1	T3CW-D-1	27F	450.0	450.0
BLA-353	1855.0	6	X	290	57.5	1	T3CW-D-1	27F	767.5	1120.0
BLA-354	1855.0	6	X	290	57.5	1	T3CW-G-1	27F	1120.0	767.5
BLA-355	875.0	3	X	250	62.5	1	T3CW-G-1	27F	450.0	450.0
BLA-356	2155.0	7	X	280	97.5	1	T3CW-G-1	27F	817.5	1370

名稱	鋁角折圖(數據表)	制圖	陳俊賢	2019.10.23	修改	
材料	60*60*3mm鋁角	復核	謝永林	2019.11.01	日期	
顏色	MILL	批准	Jason		圖號	BLA-301(2)

拆圖參見: BLA-301

EG-DWG3



美特鋁質有限公司
MIDI Aluminium Fabricator Ltd.

工程號 J-837 地盤 觀塘裕民坊

物料編號	L		MXN	EQ	數量	位置	樓層	分格1	分格2	分格3
BLA-501	1137.5	4	X	250	68.8	1	T5CW-N-1	27F	1170.0	
BLA-502	1342.5	4	X	300	71.3	1	T5CW-N-1	27F	917.5	450.0
BLA-503	2150.0	7	X	290	60.0	1	T5CW-N-1	27F	1525.0	650.0
BLA-504	2105.0	7	X	280	72.5	1	T5CW-N-1	27F	1217.5	650.0
BLA-505	1512.5	5	X	270	81.3	1	T5CW-N-1	27F	1545.0	
BLA-506	1782.5	6	X	270	81.3	1	T5CW-N-1	27F	1060.0	740.0
BLA-507	1982.5	6	X	300	91.3	1	T5CW-M-2	27F	740.0	1260.0
BLA-508	1512.5	5	X	280	56.3	1	T5CW-M-2	27F	1545.0	
BLA-509	2105.0	7	X	280	72.5	1	T5CW-M-2	27F	270.0	650.0
BLA-510	2150.0	7	X	290	60.0	1	T5CW-M-2	27F	650.0	1525.0
BLA-511	1533.0	5	X	280	66.5	1	T5CW-M-2	27F	450.0	1108.0
BLA-512	1087.5	4	X	250	43.8	1	T5CW-M-2	27F	1120.0	
BLA-513	1512.5	5	X	270	81.3	1	T5CW-JK-1	27F	1545.0	
BLA-514	1067.5	3	X	300	83.8	1	T5CW-JK-1	27F	712.5	380.0
BLA-515	1067.5	3	X	300	83.8	1	T5CW-JK-1	27F	450.0	642.5
BLA-516	1037.5	3	X	300	68.8	1	T5CW-JK-1	27F	1070.0	
BLA-517	1680.0	5	X	300	90.0	1	T5CW-JK-1	27F	1070.0	642.5
BLA-518	875.0	3	X	250	62.5	1	T5CW-JK-1	27F	450.0	450.0
BLA-519	2155.0	7	X	290	62.5	1	T5CW-JK-1	27F	727.5	1460.0
BLA-520	1137.5	4	X	250	68.8	1	T5CW-H-2	27F	1170.0	
BLA-521	1332.5	4	X	300	66.3	1	T5CW-H-2	27F	907.5	450.0
BLA-522	2150.0	7	X	280	95.0	1	T5CW-H-2	27F	650.0	1525.0
BLA-523	2105.0	7	X	280	72.5	1	T5CW-H-2	27F	1217.5	650.0
BLA-524	1362.5	4	X	300	81.3	1	T5CW-H-1	27F	1395.0	
BLA-525	1657.5	5	X	300	78.8	1	T5CW-H-1	27F	935.0	740.0
BLA-526	1607.5	5.0	X	290.0	78.8	1	T5CW-G-2	27F	740.0	885
BLA-527	1337.5	4.0	X	300.0	68.8	1	T5CW-G-2	27F	1370	
BLA-528	1730.0	6.0	X	260.0	85.0	1	T5CW-G-1	27F	720	1042.5

名稱	鋁角拆圖(數據表)	制圖	陳俊賢	2019.10.23	修改	
材料	60*60*3mm鋁角	復核	謝永林	2019.11.01	日期	
顏色	MILL	批准	Jason		圖號	BLA-501(1)

拆圖參見: BLA-301

EG-DWG3



美特鋁質有限公司
MIDI Aluminium Fabricator Ltd.

工程號 J-837 地盤 觀塘裕民坊

物料編號	L	MXN	EQ	數量	位置	樓層	分格1	分格2	分格3		
BLA-529	1192.5	4.0	X	260.0	76.3	1	T5CW-G-1	27F	450	767.5	
BLA-530	1137.5	4.0	X	250.0	68.8	1	T5CW-G-1	27F	1170		
BLA-531	1137.5	4.0	X	250.0	68.8	1	T5CW-F-2	27F	1170		
BLA-532	1192.5	4	X	250	96.3	1	T5CW-F-2	27F	767.5	450.0	
BLA-533	1805.0	6	X	280	62.5	1	T5CW-F-2	27F	1117.5	720.0	
BLA-534	1337.5	4	X	300	68.8	1	T5CW-F-1	27F	1370.0		
BLA-535	1657.5	5	X	300	78.8	1	T5CW-F-1	27F	935.0	740.0	
BLA-536	1682.5	5	X	300	91.3	1	T5CW-E-2	27F	740.0	960.0	
BLA-537	1337.5	4	X	300	68.8	1	T5CW-E-2	27F	1370.0		
BLA-538	1805.0	6	X	280	62.5	1	T5CW-E-1	27F	720.0	1117.5	
BLA-539	1192.5	4	X	250	96.3	1	T5CW-E-1	27F	450.0	767.5	
BLA-540	1137.5	4	X	250	68.8	1	T5CW-E-1	27F	1170.0		
BLA-541	1137.5	4	X	250	68.8	1	T5CW-D-2	27F	1170.0		
BLA-542	1192.5	4	X	250	96.3	1	T5CW-D-2	27F	767.5	450.0	
BLA-543	1805.0	6	X	280	62.5	1	T5CW-D-2	27F	1117.5	720.0	
BLA-544	1337.5	4	X	300	68.8	1	T5CW-D-1	27F	1370.0		
BLA-545	1682.5	5	X	300	91.3	1	T5CW-D-1	27F	960.0	740.0	
BLA-546	1607.5	5	X	290	78.8	1	T5CW-C-1	27F	740.0	885.0	
BLA-547	1837.5	6	X	280	78.8	1	T5CW-C-1	27F	1870.0		
BLA-548	2105.0	7	X	280	72.5	1	T5CW-C-1	27F	270.0	650.0	1217.5
BLA-549	2150.0	7	X	280	95.0	1	T5CW-C-1	27F	1525.0	650.0	
BLA-550	1618.0	5	X	290	84.0	1	T5CW-C-1	27F	650.0	993.0	
BLA-551	1099.5	3	X	300	99.8	1	T5CW-C-1	27F	1132.0		
BLA-552	1512.5	5	X	270	81.3	1	T5CW-A-3	27F	1545.0		
BLA-553	1905.0	6	X	290	82.5	1	T5CW-A-3	27F	1480.0	450.0	
BLA-554	2207.5	7	X	290	88.8	1	T5CW-A-3	27F	650.0	1582.5	
BLA-555	2207.5	7	X	290	88.8	1	T5CW-A-3	27F	1582.5	650.0	
BLA-556	1532.5	5	X	280	66.3	1	T5CW-A-3	27F	450	1107.5	
BLA-557	1087.5	3	X	300	93.8	1	T5CW-A-3	27F	1120		

名稱	鉛角拆圖(數據表)	制圖	陳俊賢	2019.10.23	修改	
材料	60*60*3mm鋁角	復核	謝永林	2019.11.01	日期	
顏色	MILL	批准	Jason		圖號	BLA-501(2)

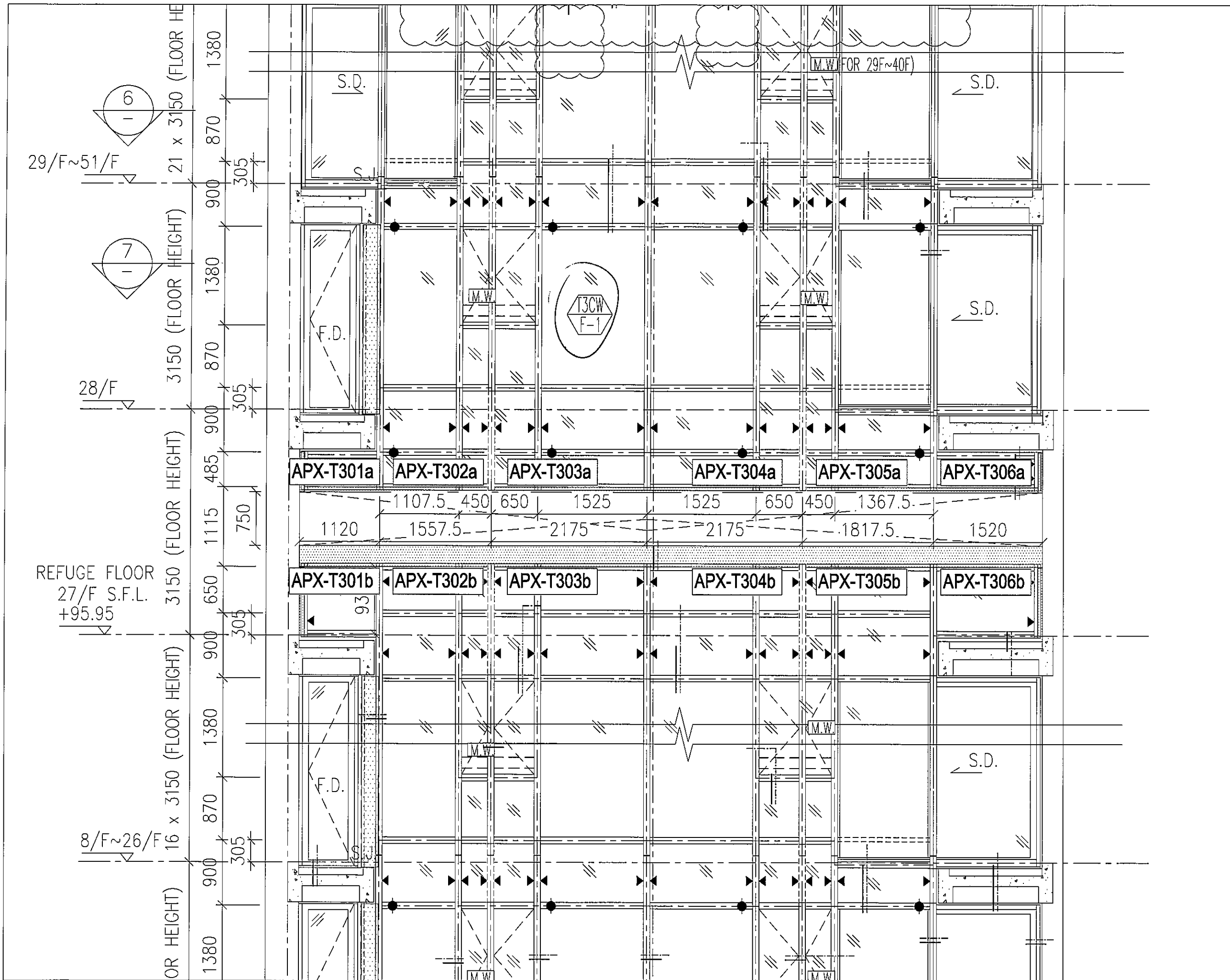

B.D. REF :

CLIENT :
 信和置業有限公司
 Sino Land Company Limited

ARCHITECT :
 WONG TUNG & PARTNERS LIMITED
 ARCHITECTS & PLANNERS

MAIN CONTRACTOR :
 CR Construction Company Limited

STRUCTURAL ENGINEER :
 AECOM

FACADE CONSULTANT:
 AECOM

NOTE :
 1. ALL DIMENSIONS ARE IN mm.
 2. ALL ELEVATIONS ARE VIEWED FROM OUTSIDE.
 3. ALL DIMENSIONS TO BE VERIFIED ON SITE BEFORE FABRICATION.

LEGEND :
 *1 -- DETAIL MARK NO.
 X001 -- REFER SHEET NO.
 1. F.F.L. -- FINISHED FLOOR LEVEL
 2. S.F.L. -- STRUCTURAL FLOOR LEVEL
 3. Ⓡ -- REVERSED DETAIL

NO.	DATE	REVISED	BY

JOB NO. : J-837

PROJECT :
 URA KWUN TONG TOWN CENTRE
 REDEVELOPMENT (AREA 2 & 3) AT
 NKIL 6514, KWUN TONG, KWLOON

TITLE :
 PART ELEVATION
 OF CURTAIN WALL
 AT TOWER 3

DATE : 04-JUL-18 SCALE : 1:60 (A1)

DRAWN BY : ASING CHECKED BY : -

美特鋁質有限公司
 MIDI ALUMINUM FABRICATOR LTD.
 Units 6-8, Sunray Industrial Centre, 1/F
 610 Cha Kwo Ling Road, Kowloon
 Tel: 23489211-4 Fax: (852) 2727666

DWG NO. : J837-CW-2301 REV. : H

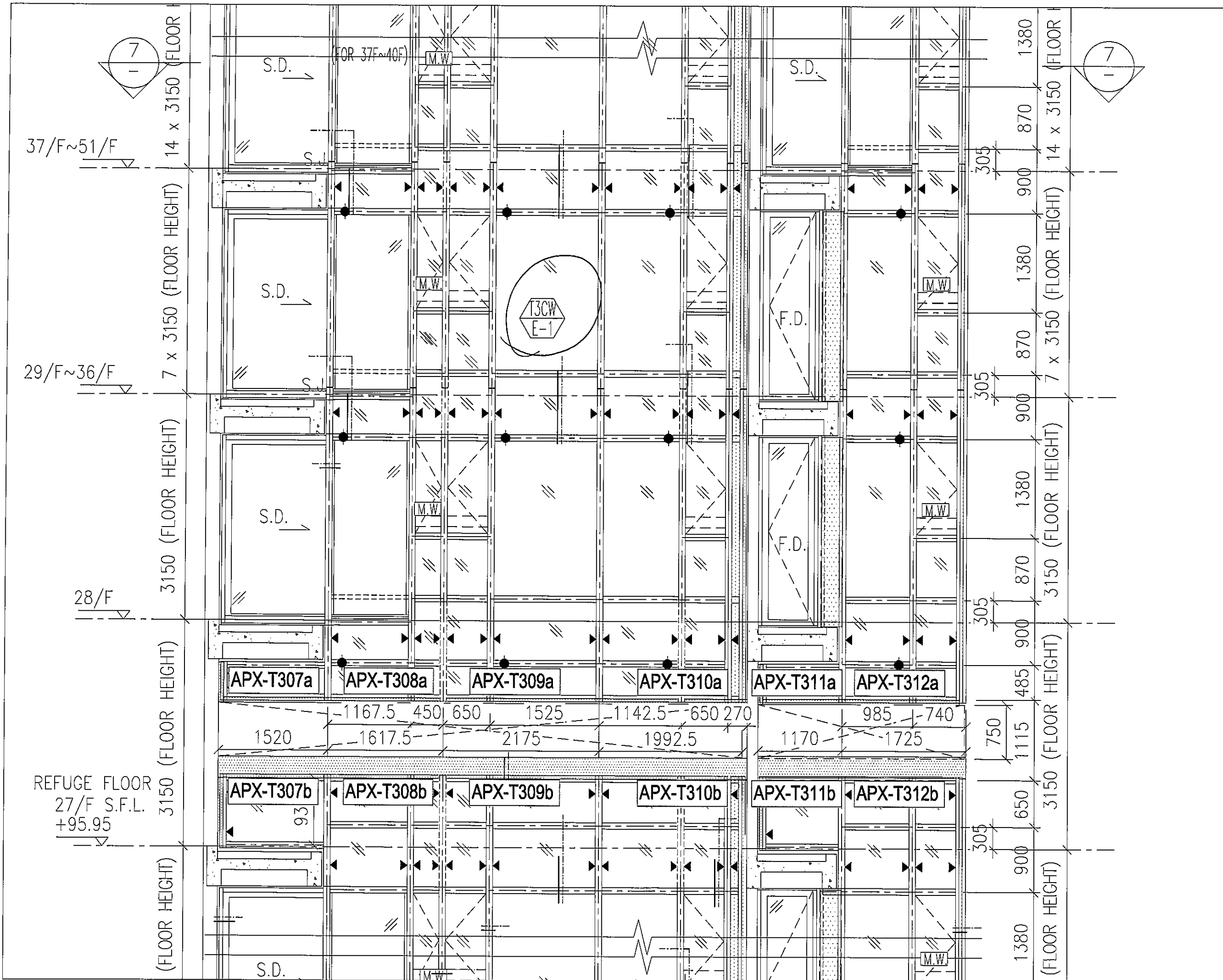

B.D. REF :

CLIENT : 信和置業有限公司
Sino Land Company Limited

ARCHITECT : WONG TUNG & PARTNERS LIMITED
ARCHITECTS & PLANNERS
WT

MAIN CONTRACTOR : CR Construction Company Limited

STRUCTURAL ENGINEER : **AECOM**

FACADE CONSULTANT: **AECOM**

NOTE :
 1. ALL DIMENSIONS ARE IN mm.
 2. ALL ELEVATIONS ARE VIEWED FROM OUTSIDE.
 3. ALL DIMENSIONS TO BE VERIFIED ON SITE BEFORE FABRICATION.

LEGEND :
 X1 --- DETAIL MARK NO.
 X001 --- REFER SHEET NO.

1. F.F.L. --- FINISHED FLOOR LEVEL
 2. S.F.L. --- STRUCTURAL FLOOR LEVEL
 3. (B) --- REVERSED DETAIL

NO.	DATE	REVISED	BY

JOB NO. : J-837

PROJECT : URA KWUN TONG TOWN CENTRE REDEVELOPMENT (AREA 2 & 3) AT NKIL 6514, KWUN TONG, KWLOON

TITLE : PART ELEVATION OF CURTAIN WALL AT TOWER 3

DATE : 04-JUL-18 SCALE : 1:60 (A1)

DRAWN BY : ASING CHECKED BY : -

美特鋁質有限公司
MIDI ALUMINIUM FABRICATOR LTD.
 Units 6-8, Sunray Industrial Centre, 1/F
 610 Cha Kwo Ling Road, Kowloon
 Tel: 23489211-4 Fax: (852) 2727666

DWG NO. : J837-CW-2302 REV. : F

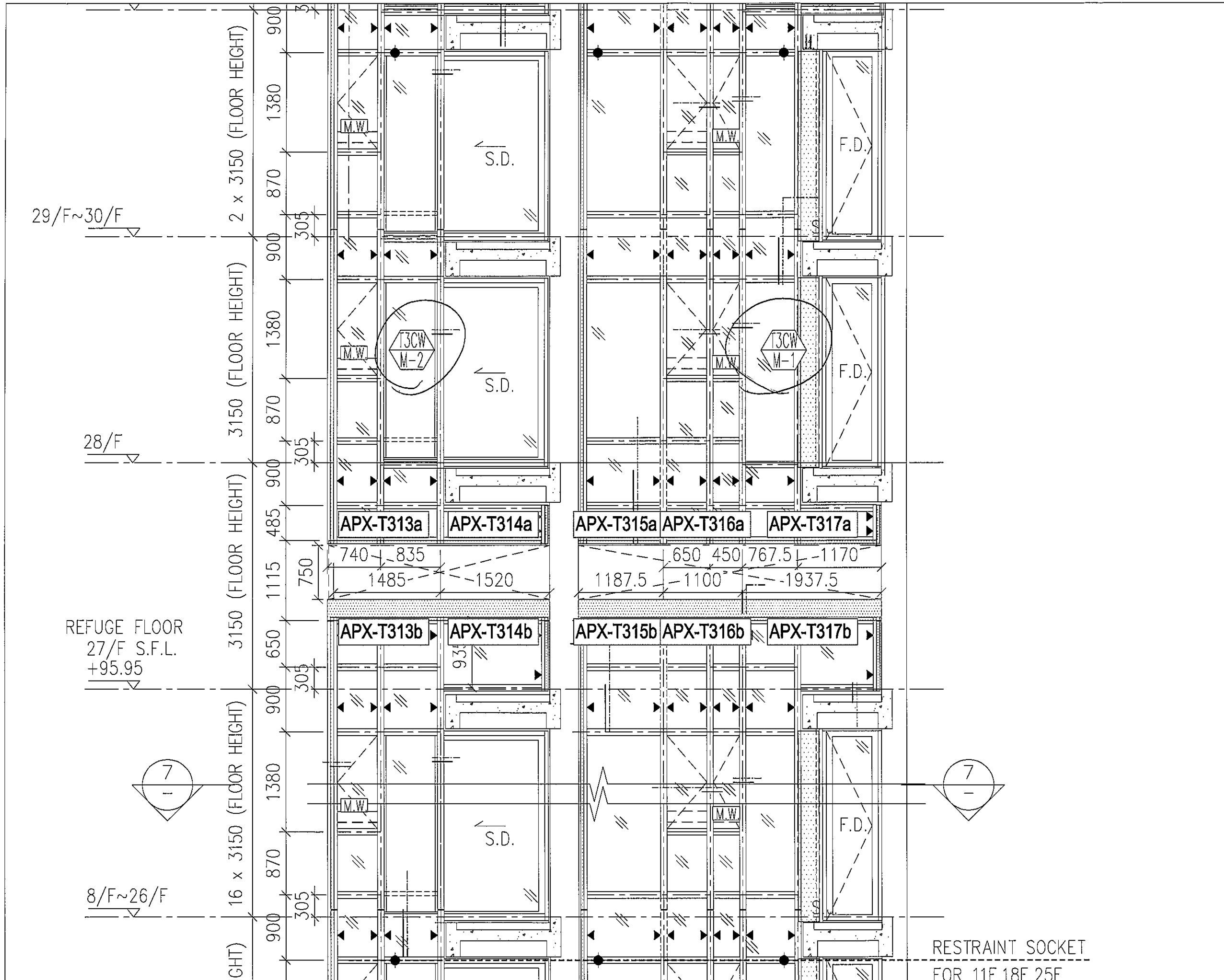

B.D. REF :

CLIENT :
 信和置業有限公司
 Sino Land Company Limited

ARCHITECT :
 WONG TUNG & PARTNERS LIMITED
 ARCHITECTS & PLANNERS

MAIN CONTRACTOR :
 CR Construction Company Limited

STRUCTURAL ENGINEER :
 AECOM

FACADE CONSULTANT:
 AECOM

NOTE :
 1. ALL DIMENSIONS ARE IN mm.
 2. ALL ELEVATIONS ARE VIEWED FROM OUTSIDE.
 3. ALL DIMENSIONS TO BE VERIFIED ON SITE BEFORE FABRICATION.

LEGEND :
 DETAIL MARK NO.
 REFER SHEET NO.
 1. F.F.L. --- FINISHED FLOOR LEVEL
 2. S.F.L. --- STRUCTURAL FLOOR LEVEL
 3. (R) --- REVERSED DETAIL

NO.	DATE	REVISED	BY

JOB NO. : J-837
 PROJECT :
 URA KWUN TONG TOWN CENTRE
 REDEVELOPMENT (AREA 2 & 3) AT
 NKIL 6514, KWUN TONG, KWLOON

TITLE :
 PART ELEVATION
 OF CURTAIN WALL
 AT TOWER 3

DATE : 04-JUL-18 SCALE : 1:60 (A1)

DRAWN BY : ASING CHECKED BY : -

美特鋁質有限公司
 MIDI ALUMINIUM FABRICATOR LTD.
 Units 6-8, Sunray Industrial Centre, 1/F
 610 Cha Kwo Ling Road, Kowloon
 Tel: 23489211-4 Fax: (852) 2727666
 DWG NO. : J837-CW-2303 REV. : F

RESTRAINT SOCKET
 FOR 11E, 18E, 25F

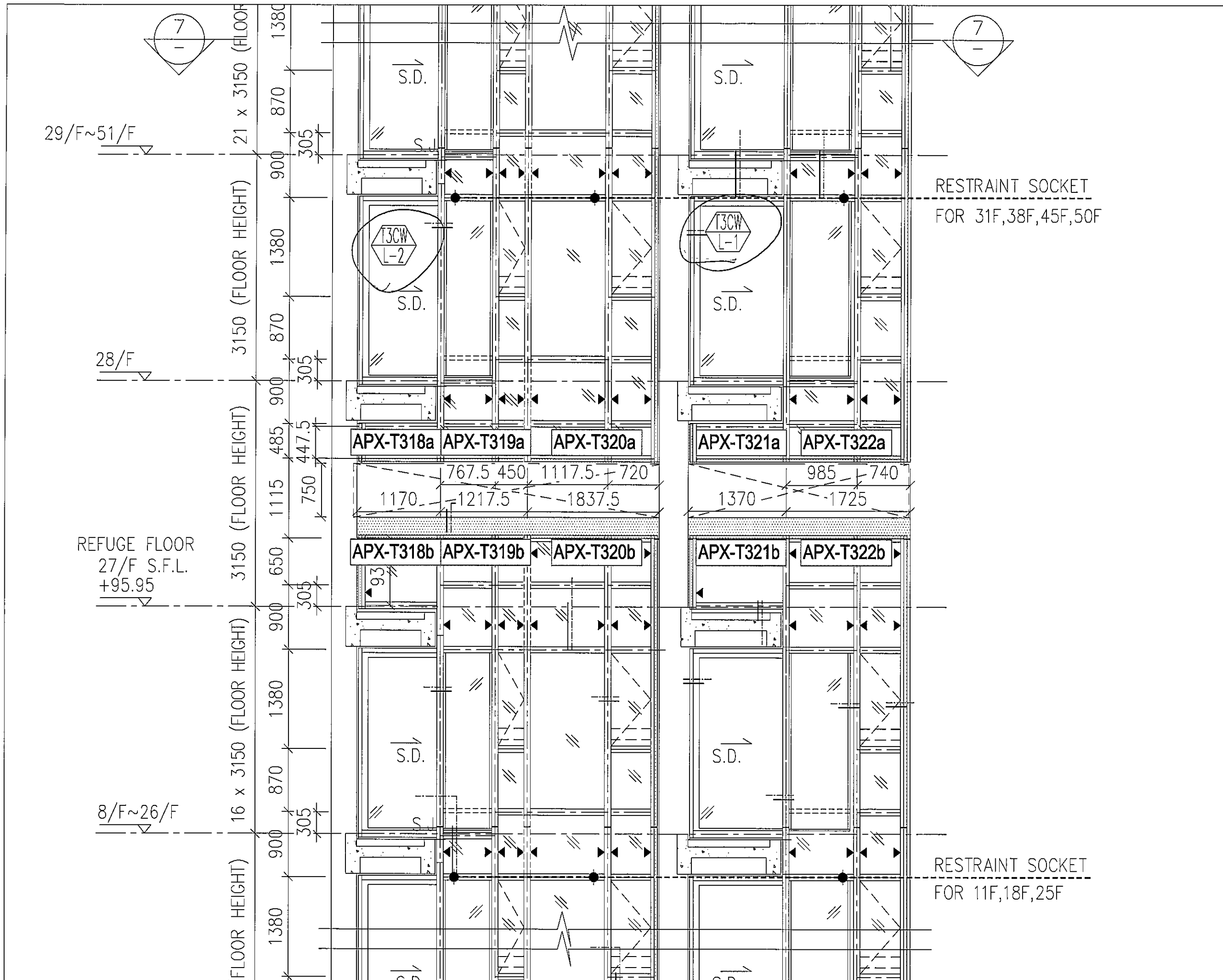

B.D. REF :

CLIENT : 信和置業有限公司
Sino Land Company Limited

ARCHITECT : WONG TUNG & PARTNERS LIMITED
ARCHITECTS & PLANNERS

MAIN CONTRACTOR : CR Construction Company Limited

STRUCTURAL ENGINEER : AECOM

FACADE CONSULTANT: AECOM

NOTE :

1. ALL DIMENSIONS ARE IN mm.
2. ALL ELEVATIONS ARE VIEWED FROM OUTSIDE.
3. ALL DIMENSIONS TO BE VERIFIED ON SITE BEFORE FABRICATION.

LEGEND :

X1 --- DETAIL MARK NO.
X001 --- REFER SHEET NO.

1. F.F.L. --- FINISHED FLOOR LEVEL
2. S.F.L. --- STRUCTURAL FLOOR LEVEL
3. (Z) --- REVERSED DETAIL

NO.	DATE	REVISED	BY

JOB NO. : J-837

PROJECT : URA KWUN TONG TOWN CENTRE REDEVELOPMENT (AREA 2 & 3) AT NKIL 6514, KWUN TONG, KWLOON

TITLE : PART ELEVATION OF CURTAIN WALL AT TOWER 3

DATE : 04-JUL-18 SCALE : 1:60 (A1)

DRAWN BY : ASING CHECKED BY : -

美特鋁質有限公司
MIDI ALUMINIUM FABRICATOR LTD.
Units 6-8, Sunray Industrial Centre, 1/F
610 Cha Kwo Ling Road, Kowloon
Tel: 23489211-4 Fax: (852) 27727666

DWG NO. : J837-CW-2304 REV. : G

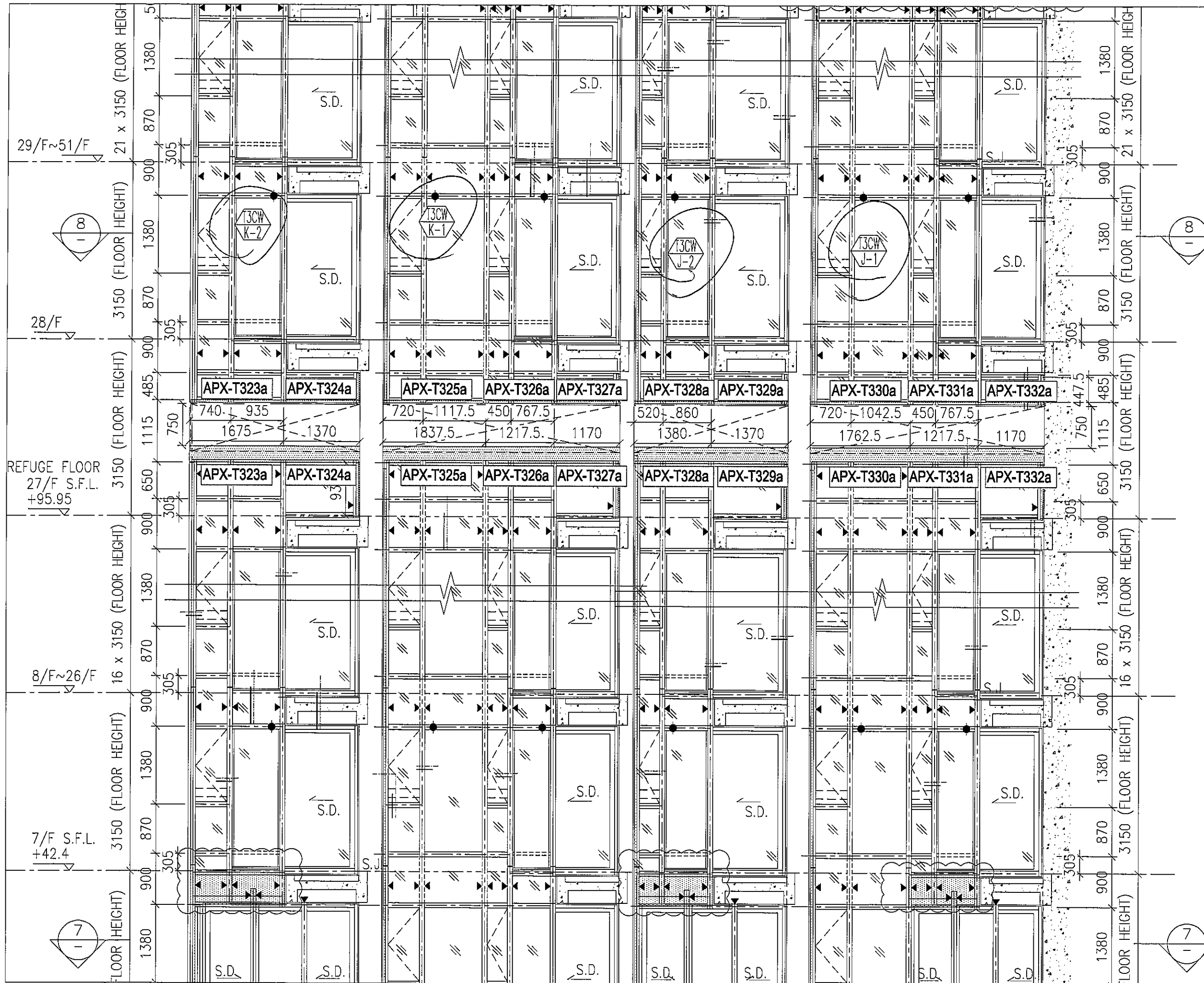

B.D. REF :

CLIENT :
 信和置業有限公司
 Sino Land Company Limited

ARCHITECT :
 WONG TUNG & PARTNERS LIMITED
 ARCHITECTS & PLANNERS

MAIN CONTRACTOR :
 CR Construction Company Limited

STRUCTURAL ENGINEER :
 AECOM

FACADE CONSULTANT:
 AECOM

NOTE :
 1. ALL DIMENSIONS ARE IN mm.
 2. ALL ELEVATIONS ARE VIEWED FROM OUTSIDE.
 3. ALL DIMENSIONS TO BE VERIFIED ON SITE BEFORE FABRICATION.

LEGEND :
 X1 --- DETAIL MARK NO.
 X001 --- REFER SHEET NO.
 1. F.F.L. --- FINISHED FLOOR LEVEL
 2. S.F.L. --- STRUCTURAL FLOOR LEVEL
 3. (8) --- REVERSED DETAIL

NO.	DATE	REVISED	BY

JOB NO. : J-837
 PROJECT :
 URA KWUN TONG TOWN CENTRE
 REDEVELOPMENT (AREA 2 & 3) AT
 NKIL 6514, KWUN TONG, KWLOON

TITLE :
 PART ELEVATION
 OF CURTAIN WALL
 AT TOWER 3

DATE : 04-JUL-18 SCALE : 1:60 (A1)

DRAWN BY : ASING CHECKED BY : -

美特鋁質有限公司
 MIDI ALUMINIUM FABRICATOR LTD.
 Units 6-8, Sunray Industrial Centre, 1/F
 610 Cha Kwa Ling Road, Kowloon
 Tel: 23489211-4 Fax: (852) 2727666

DWG NO. : JB37-CW-2305 REV. : H

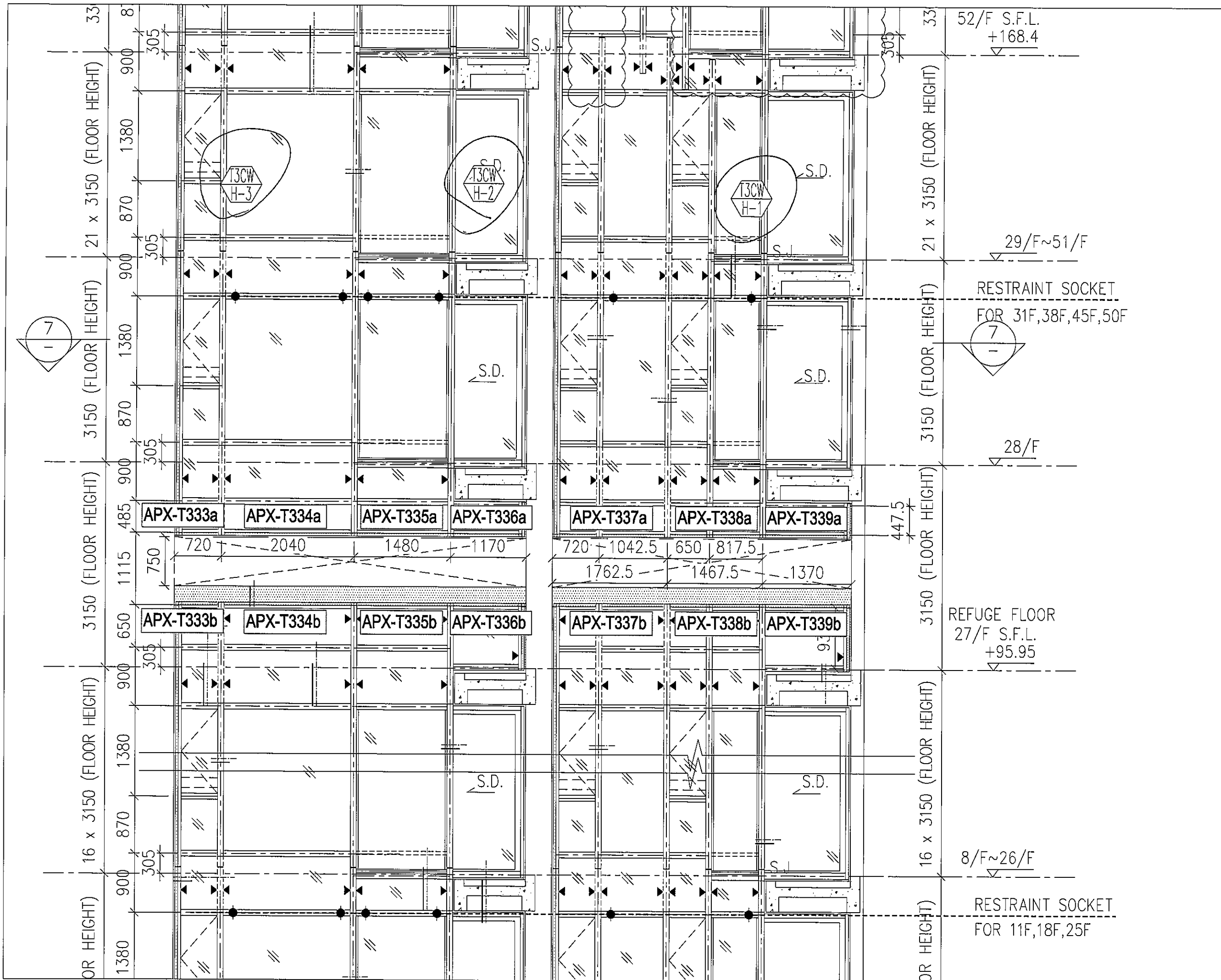

B.D. REF :

CLIENT :
 信和置業有限公司
 Sino Land Company Limited

ARCHITECT :
 WONG TUNG & PARTNERS LIMITED
 ARCHITECTS & PLANNERS

MAIN CONTRACTOR :
 CR Construction Company Limited

STRUCTURAL ENGINEER :

FACADE CONSULTANT:

NOTE :
 1. ALL DIMENSIONS ARE IN mm.
 2. ALL ELEVATIONS ARE VIEWED FROM OUTSIDE.
 3. ALL DIMENSIONS TO BE VERIFIED ON SITE BEFORE FABRICATION.

LEGEND :
 X1 --- DETAIL MARK NO.
 X001 --- REFER SHEET NO.
 1. F.F.L. --- FINISHED FLOOR LEVEL
 2. S.F.L. --- STRUCTURAL FLOOR LEVEL
 3. (Z) --- REVERSED DETAIL

NO.	DATE	REVISED	BY

JOB NO. : J-837
 PROJECT :
 URA KWUN TONG TOWN CENTRE
 REDEVELOPMENT (AREA 2 & 3) AT
 NKIL 6514, KWUN TONG, KWLOON

TITLE :
 PART ELEVATION
 OF CURTAIN WALL
 AT TOWER 3

DATE : 04-JUL-18 SCALE : 1:60 (A1)

DRAWN BY : ASING CHECKED BY : -

美特鋁質有限公司
 MIDI ALUMINIUM FABRICATOR LTD.
 Units 6-8, Sunray Industrial Centre, 1/F
 610 Cha Kwo Ling Road, Kowloon
 Tel: 23469211-4 Fax: (852) 2727666
 DWG NO. : J837-CW-2306 REV. : H

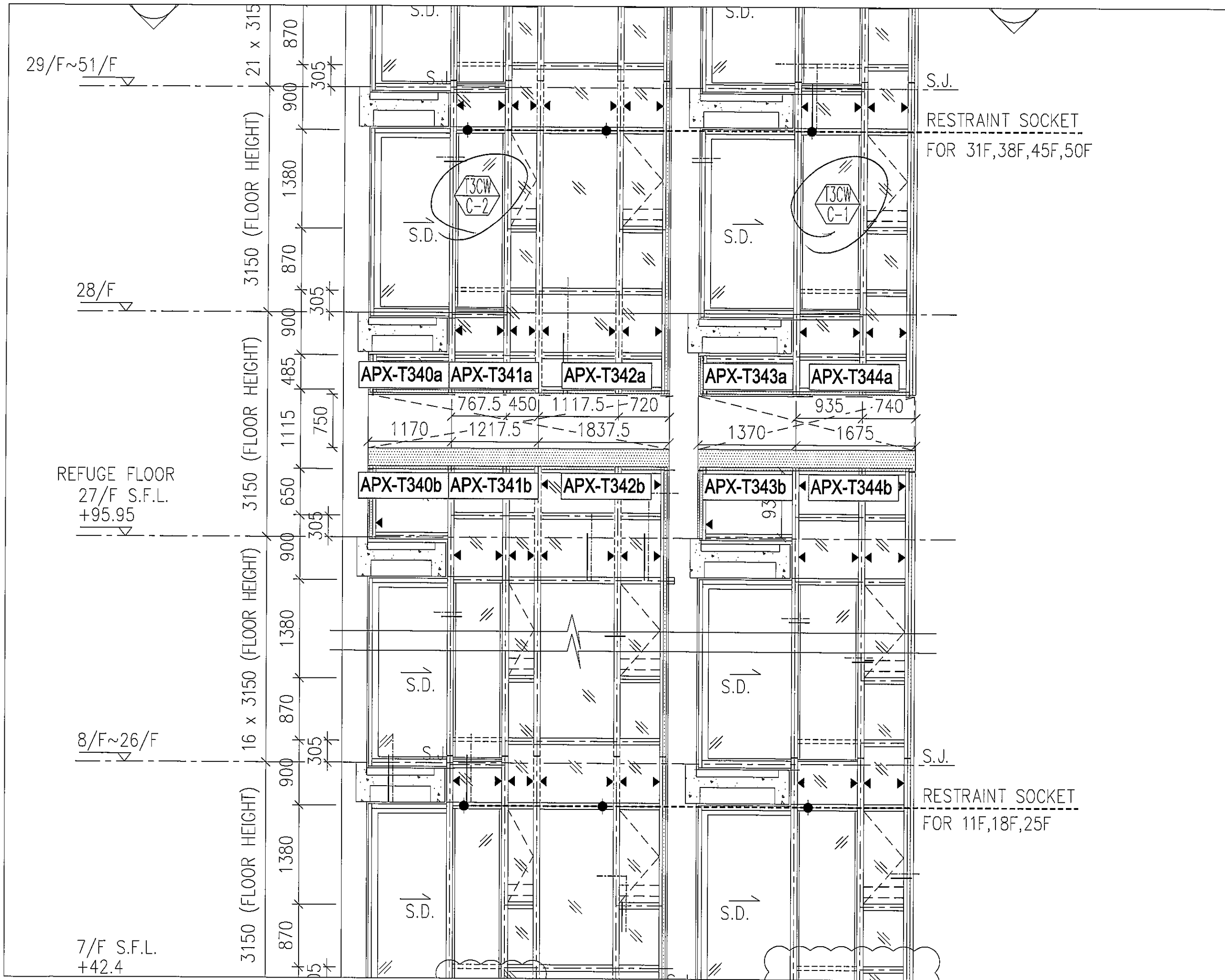

B.D. REF :

CLIENT :
 信和置業有限公司
 Sino Land Company Limited

ARCHITECT :
 WONG TUNG & PARTNERS LIMITED
 ARCHITECTS & PLANNERS

MAIN CONTRACTOR :
 CR Construction Company Limited

STRUCTURAL ENGINEER :
 AECOM

FACADE CONSULTANT:
 AECOM

NOTE :
 1. ALL DIMENSIONS ARE IN mm.
 2. ALL ELEVATIONS ARE VIEWED FROM OUTSIDE.
 3. ALL DIMENSIONS TO BE VERIFIED ON SITE BEFORE FABRICATION.

LEGEND :
 -- DETAIL MARK NO.
 -- REFER SHEET NO.
 1. F.F.L. -- FINISHED FLOOR LEVEL
 2. S.F.L. -- STRUCTURAL FLOOR LEVEL
 3. (Z) -- REVERSED DETAIL

NO.	DATE	REVISED	BY

JOB NO. : J-837
 PROJECT :
 URA KWUN TONG TOWN CENTRE
 REDEVELOPMENT (AREA 2 & 3) AT
 NKIL 6514, KWUN TONG, KWLOON

TITLE :
 PART ELEVATION
 OF CURTAIN WALL
 AT TOWER 3

DATE : 04-JUL-18 SCALE : 1:60 (A1)

DRAWN BY : ASING CHECKED BY : -

美特鋁質有限公司
 MIDI ALUMINIUM FABRICATOR LTD.
 Units 6-8, Sunray Industrial Centre, 1/F
 610 Cha Kwo Ling Road, Kowloon
 Tel: 23489211-4 Fax: (852) 2727666
 DWG NO. : JB37-CW-2307 REV. : G

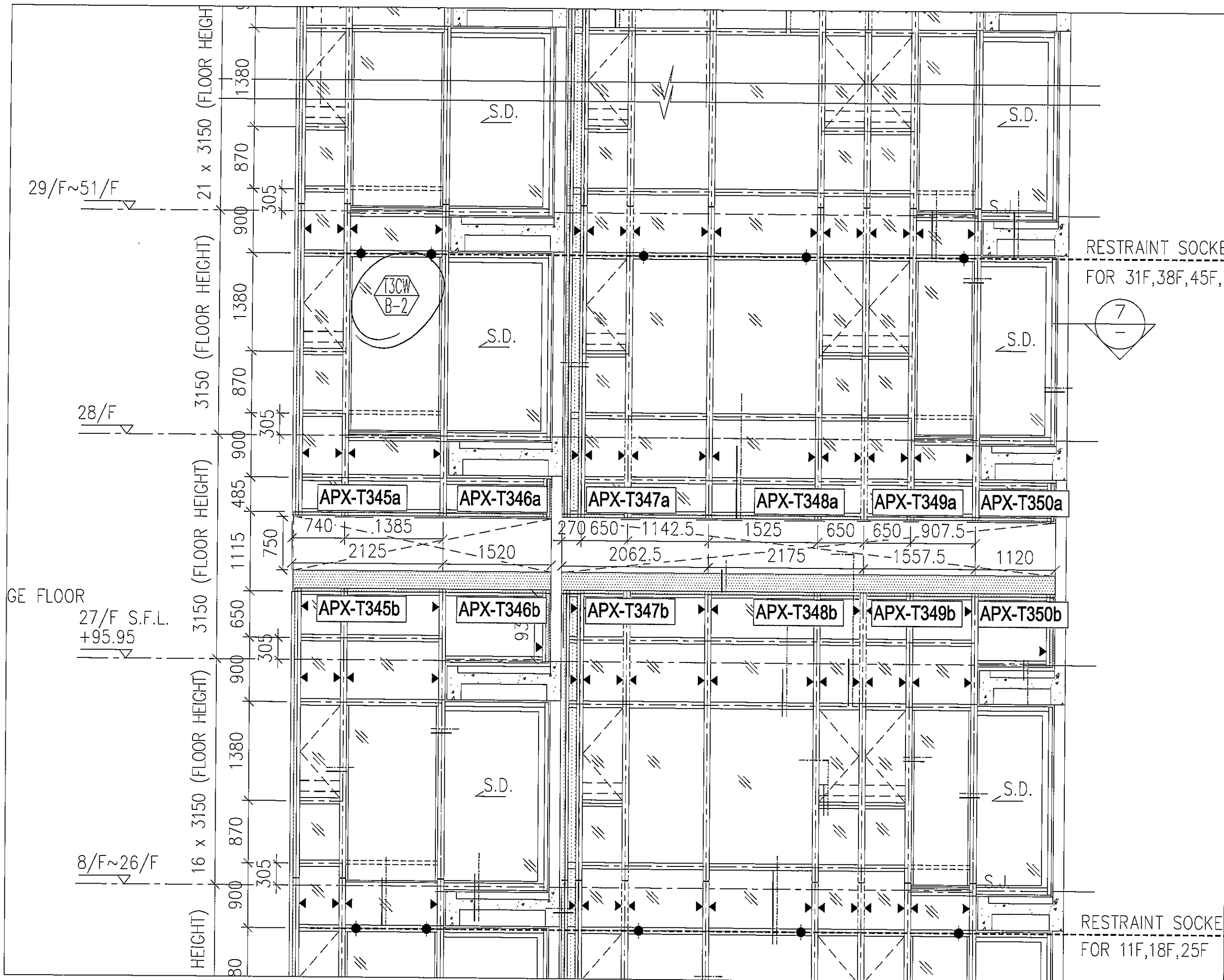

B.D. REF :

CLIENT : 信和置業有限公司
Sino Land Company Limited

ARCHITECT : WONG TUNG & PARTNERS LIMITED
ARCHITECTS & PLANNERS

MAIN CONTRACTOR : CR Construction Company Limited

STRUCTURAL ENGINEER : AECOM

FACADE CONSULTANT : AECOM

NOTE :
 1. ALL DIMENSIONS ARE IN mm.
 2. ALL ELEVATIONS ARE VIEWED FROM OUTSIDE.
 3. ALL DIMENSIONS TO BE VERIFIED ON SITE BEFORE FABRICATION.

LEGEND :
 X1 --- DETAIL MARK NO.
 X001 --- REFER SHEET NO.

1. F.F.L. --- FINISHED FLOOR LEVEL
 2. S.F.L. --- STRUCTURAL FLOOR LEVEL
 3. (R) --- REVERSED DETAIL

NO.	DATE	REVISED	BY

JOB NO. : J-837

PROJECT : URA KWUN TONG TOWN CENTRE
REDEVELOPMENT (AREA 2 & 3) AT
NKIL 6514, KWUN TONG, KWLOON

TITLE : PART ELEVATION
OF CURTAIN WALL
AT TOWER 3

DATE : 04-JUL-18 SCALE : 1:60 (A1)

DRAWN BY : ASING CHECKED BY : -

美特鋁質有限公司
MIDI ALUMINIUM FABRICATOR LTD.
Units 6-8, Sunray Industrial Centre, 1/F
610 Cha Kwo Ling Road, Kowloon
Tel: 23489211-4 Fax: (852) 2727656

DWG NO. : J837-CW-2308 REV. : F

RESTRAINT SOCKET
FOR 31F, 38F, 45F, 50F

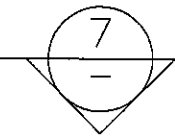

RESTRAINT SOCKET
FOR 11F, 18F, 25F

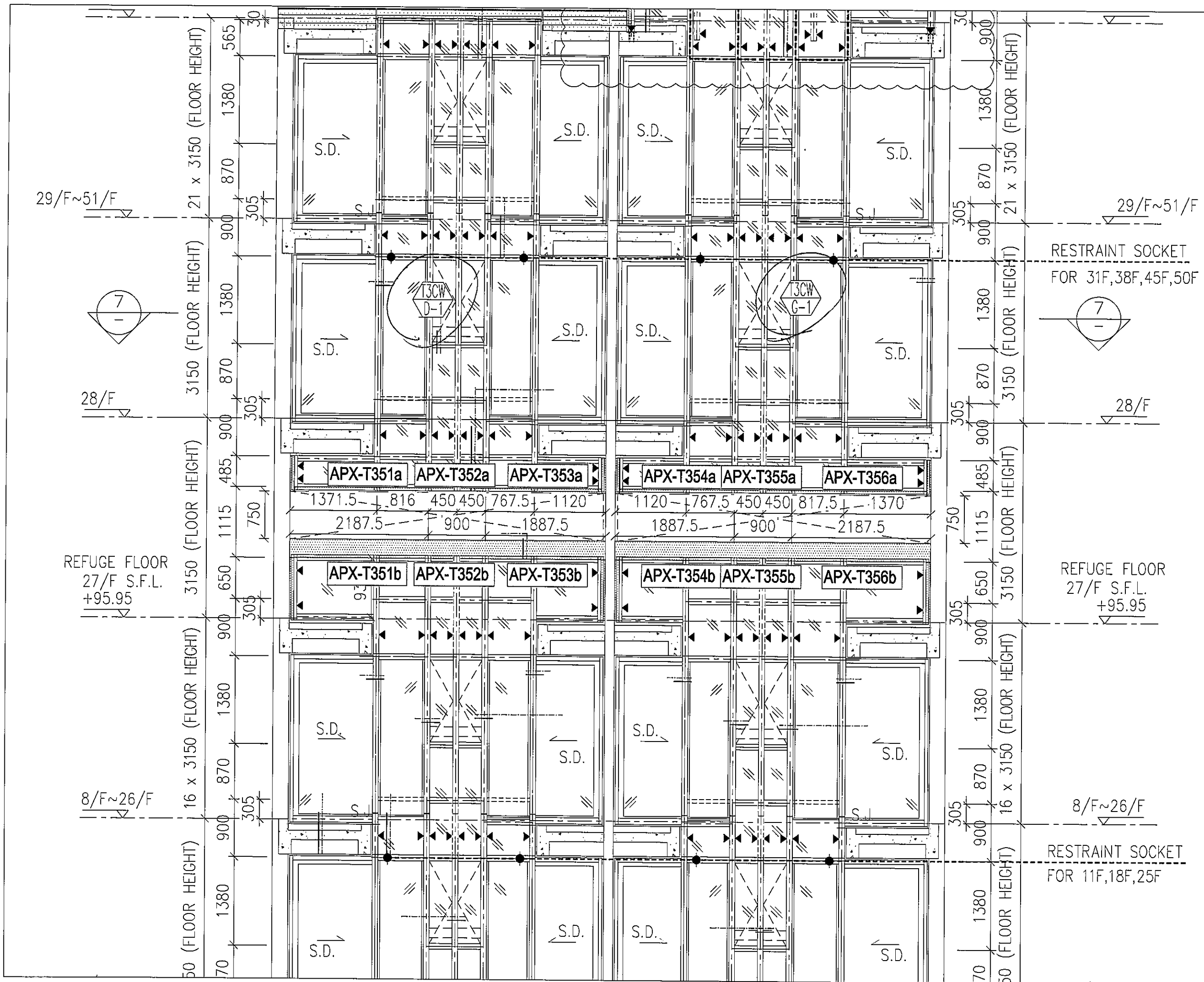

B.D. REF :

CLIENT : 信和置業有限公司
Sino Land Company Limited

ARCHITECT : WONG TUNG & PARTNERS LIMITED
ARCHITECTS & PLANNERS

MAIN CONTRACTOR : CR Construction Company Limited

STRUCTURAL ENGINEER : AECOM

FACADE CONSULTANT : AECOM

NOTE :

1. ALL DIMENSIONS ARE IN mm.
2. ALL ELEVATIONS ARE VIEWED FROM OUTSIDE.
3. ALL DIMENSIONS TO BE VERIFIED ON SITE BEFORE FABRICATION.

LEGEND :

X1 --- DETAIL MARK NO.
X001 --- REFER SHEET NO.

1. F.F.L. --- FINISHED FLOOR LEVEL
2. S.F.L. --- STRUCTURAL FLOOR LEVEL
3. Ⓡ --- REVERSED DETAIL

NO.	DATE	REVISED	BY

JOB NO. : J-837

PROJECT : URA KWUN TONG TOWN CENTRE REDEVELOPMENT (AREA 2 & 3) AT NKIL 6514, KWUN TONG, KWLOON

TITLE : PART ELEVATION OF CURTAIN WALL AT TOWER 3

DATE : 04-JUL-18 SCALE : 1:60 (A1)

DRAWN BY : ASING CHECKED BY : -

美特鋁質有限公司
MIDI ALUMINIUM FABRICATOR LTD.
Units 6-8, Sunray Industrial Centre, 1/F
610 Cha Kwo Ling Road, Kowloon
Tel: 23489211-4 Fax: (852) 2727666

DWG NO. : J837-CW-2311 REV. : H

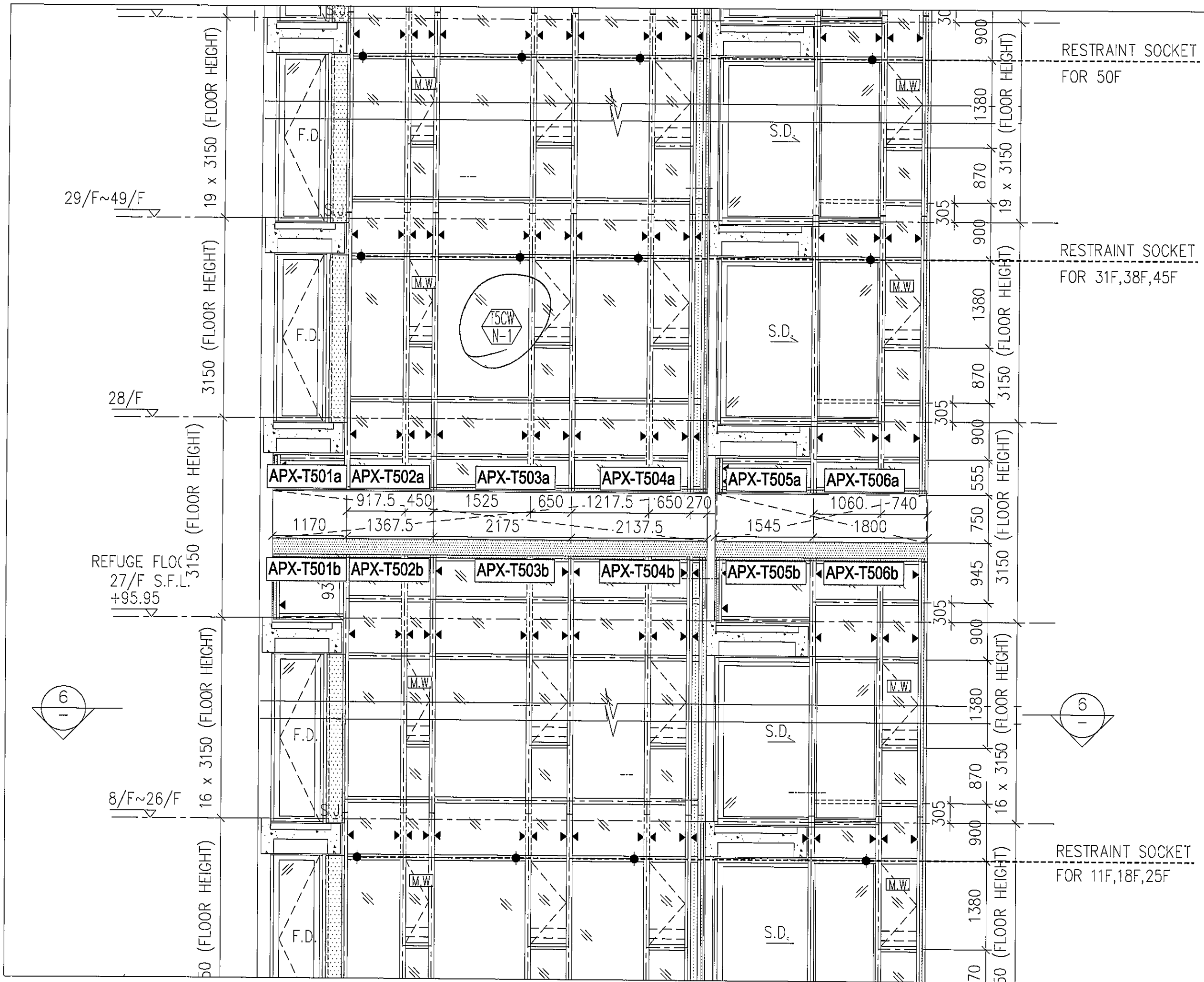

B.D. REF :

CLIENT : 信和置業有限公司
Sino Land Company Limited

ARCHITECT : WONG TUNG & PARTNERS LIMITED
ARCHITECTS & PLANNERS

MAIN CONTRACTOR : CR Construction Company Limited

STRUCTURAL ENGINEER : AECOM

FACADE CONSULTANT : AECOM

NOTE :

1. ALL DIMENSIONS ARE IN mm.
2. ALL ELEVATIONS ARE VIEWED FROM OUTSIDE.
3. ALL DIMENSIONS TO BE VERIFIED ON SITE BEFORE FABRICATION.

LEGEND :

X1 --- DETAIL MARK NO.
X001 --- REFER SHEET NO.

1. F.F.L. --- FINISHED FLOOR LEVEL
2. S.F.L. --- STRUCTURAL FLOOR LEVEL
3. (Z) --- REVERSED DETAIL

NO.	DATE	REVISED	BY

JOB NO. : J-837

PROJECT : URA KWUN TONG TOWN CENTRE
REDEVELOPMENT (AREA 2 & 3) AT
NKIL 6514, KWUN TONG, KWLOON

TITLE : PART ELEVATION
OF CURTAIN WALL
AT TOWER 5

DATE : 04-JUL-18 SCALE : 1:50 (A1)

DRAWN BY : ASING CHECKED BY : -

英特鋁質有限公司
MIDI ALUMINIUM FABRICATOR LTD.
Units 6-8, Sunroy Industrial Centre, 1/F
610 Cha Kwo Ling Road, Kowloon
Tel: 23489211-4 Fax: (852) 2727666

DWG NO. : J837-CW-2502 REV. : F

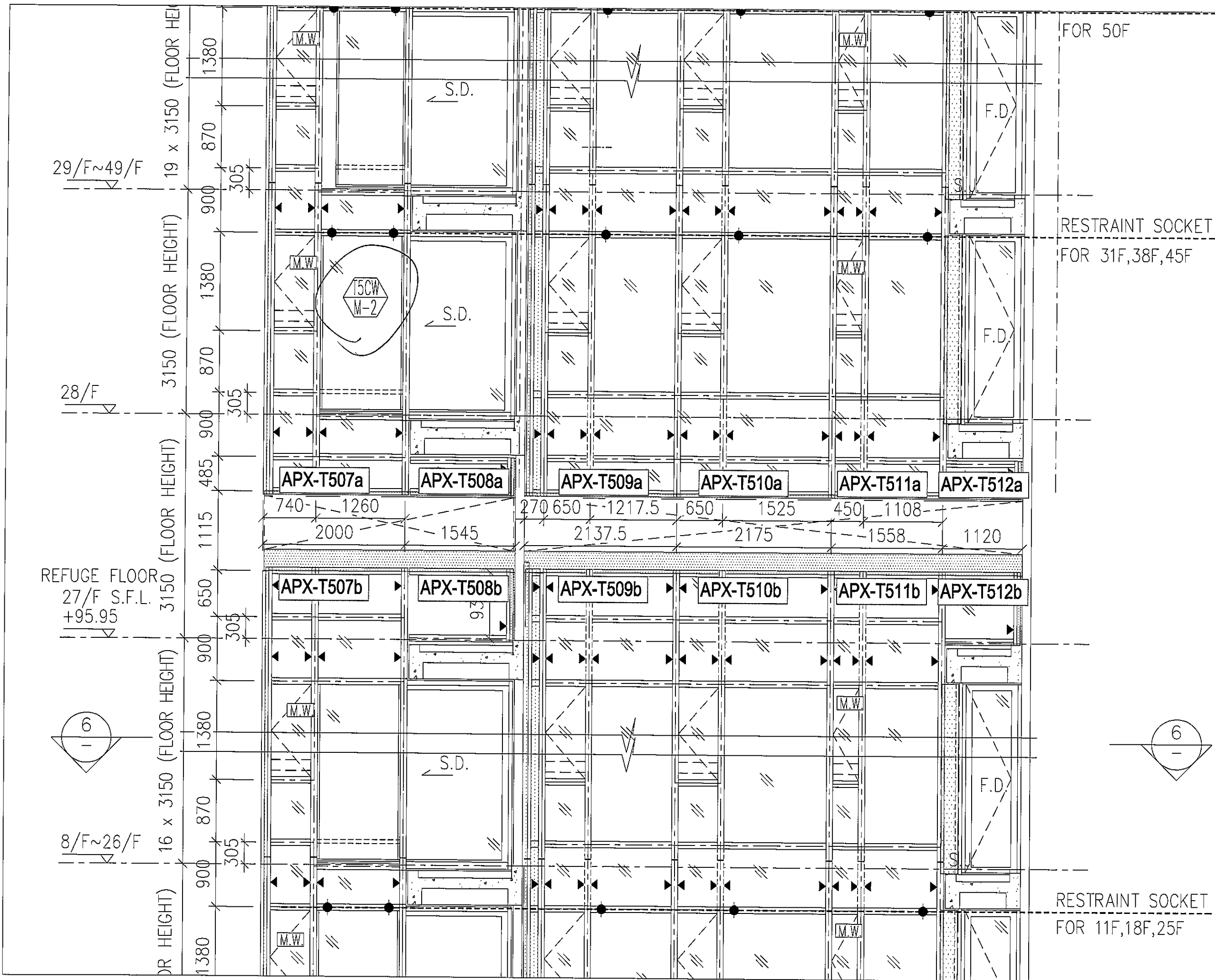

B.D. REF :			
CLIENT : 信和置業有限公司 Sino Land Company Limited			
ARCHITECT : WONG TUNG & PARTNERS LIMITED ARCHITECTS & PLANNERS 			
MAIN CONTRACTOR : CR Construction Company Limited			
STRUCTURAL ENGINEER : AECOM			
FACADE CONSULTANT: AECOM			
NOTE : 1. ALL DIMENSIONS ARE IN mm. 2. ALL ELEVATIONS ARE VIEWED FROM OUTSIDE. 3. ALL DIMENSIONS TO BE VERIFIED ON SITE BEFORE FABRICATION.			
LEGEND : X1 --- DETAIL MARK NO. X001 --- REFER SHEET NO.			
1. F.F.L. --- FINISHED FLOOR LEVEL 2. S.F.L. --- STRUCTURAL FLOOR LEVEL 3. (R) --- REVERSED DETAIL			
NO.	DATE	REVISED	BY
JOB NO. : J-837			
PROJECT : URA KWUN TONG TOWN CENTRE REDEVELOPMENT (AREA 2 & 3) AT NKIL 6514, KWUN TONG, KWLOON			
TITLE : PART ELEVATION OF CURTAIN WALL AT TOWER 5			
DATE : 04-JUL-18		SCALE : 1:50 (A1)	
DRAWN BY : ASING		CHECKED BY : -	
 美特鋁質有限公司 MIDI ALUMINIUM FABRICATOR LTD. Units 6-8, Sunray Industrial Centre, 1/F 610 Cho Kwo Ling Road, Kowloon Tel: 23489211-4 Fax: (852) 2727666			
DWG NO. : J837-CW-2503		REV. : F	

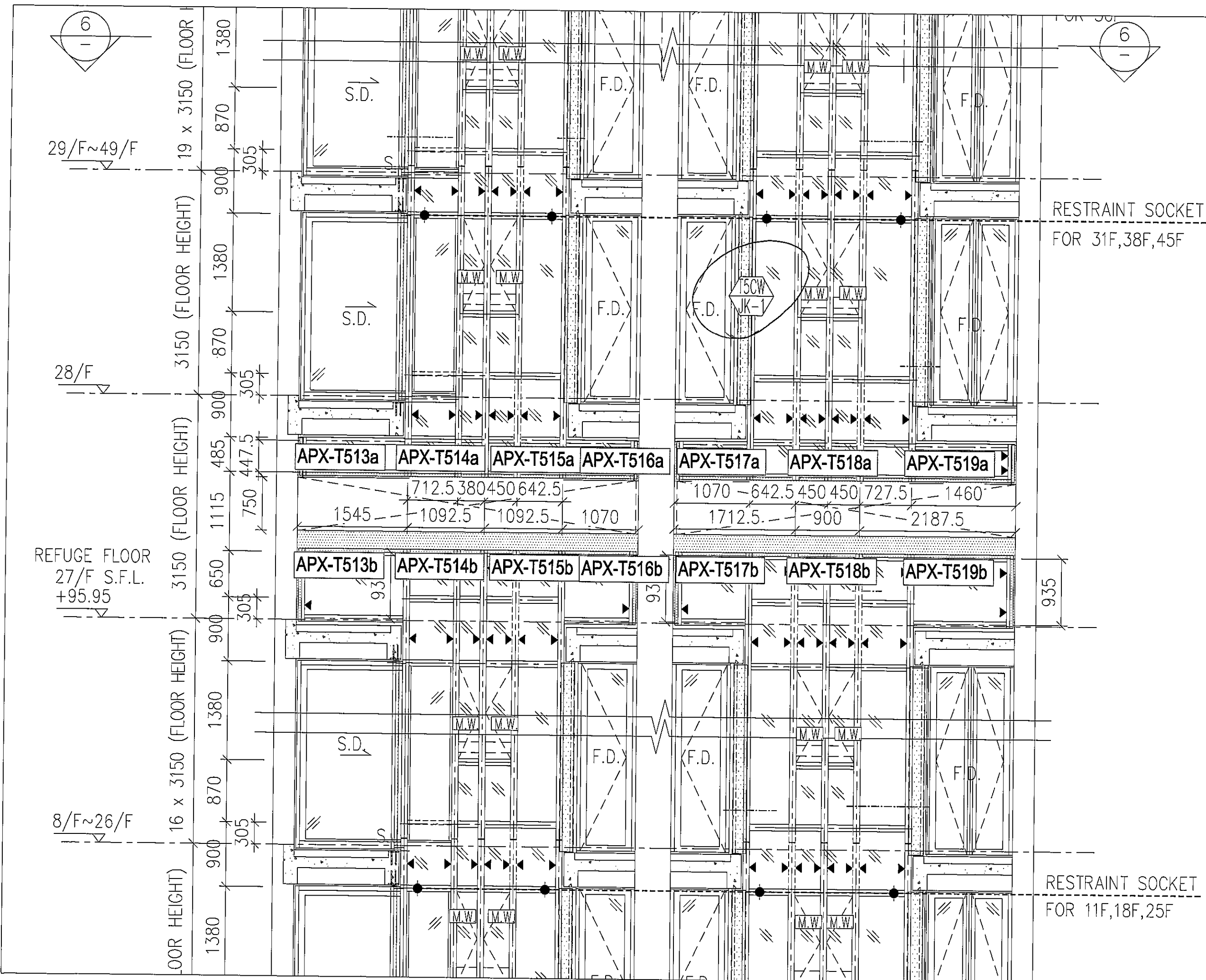

B.D. REF :

CLIENT : 信和置業有限公司
Sino Land Company Limited

ARCHITECT : WONG TUNG & PARTNERS LIMITED
ARCHITECTS & PLANNERS

MAIN CONTRACTOR : CR Construction Company Limited

STRUCTURAL ENGINEER : AECOM

FACADE CONSULTANT : AECOM

NOTE :
1. ALL DIMENSIONS ARE IN mm.
2. ALL ELEVATIONS ARE VIEWED FROM OUTSIDE.
3. ALL DIMENSIONS TO BE VERIFIED ON SITE BEFORE FABRICATION.

LEGEND :
 (X1) --- DETAIL MARK NO.
 (X001) --- REFER SHEET NO.

1. F.F.L. --- FINISHED FLOOR LEVEL
 2. S.F.L. --- STRUCTURAL FLOOR LEVEL
 3. (R) --- REVERSED DETAIL

NO.	DATE	REVISED	BY

JOB NO. : J-837

PROJECT : URA KWUN TONG TOWN CENTRE REDEVELOPMENT (AREA 2 & 3) AT NKIL 6514, KWUN TONG, KWLOON

TITLE : PART ELEVATION OF CURTAIN WALL AT TOWER 5

DATE : 04-JUL-18 SCALE : 1:60 (A1)

DRAWN BY : ASING CHECKED BY : -

美特鋁質有限公司
MIDI ALUMINIUM FABRICATOR LTD.
Units 6-8, Sunray Industrial Centre, 1/F
610 Che Kwo Ling Road, Kowloon
Tel: 23489211-4 Fax: (852) 27727666

DWG NO. : J837-CW-2506 REV. : F

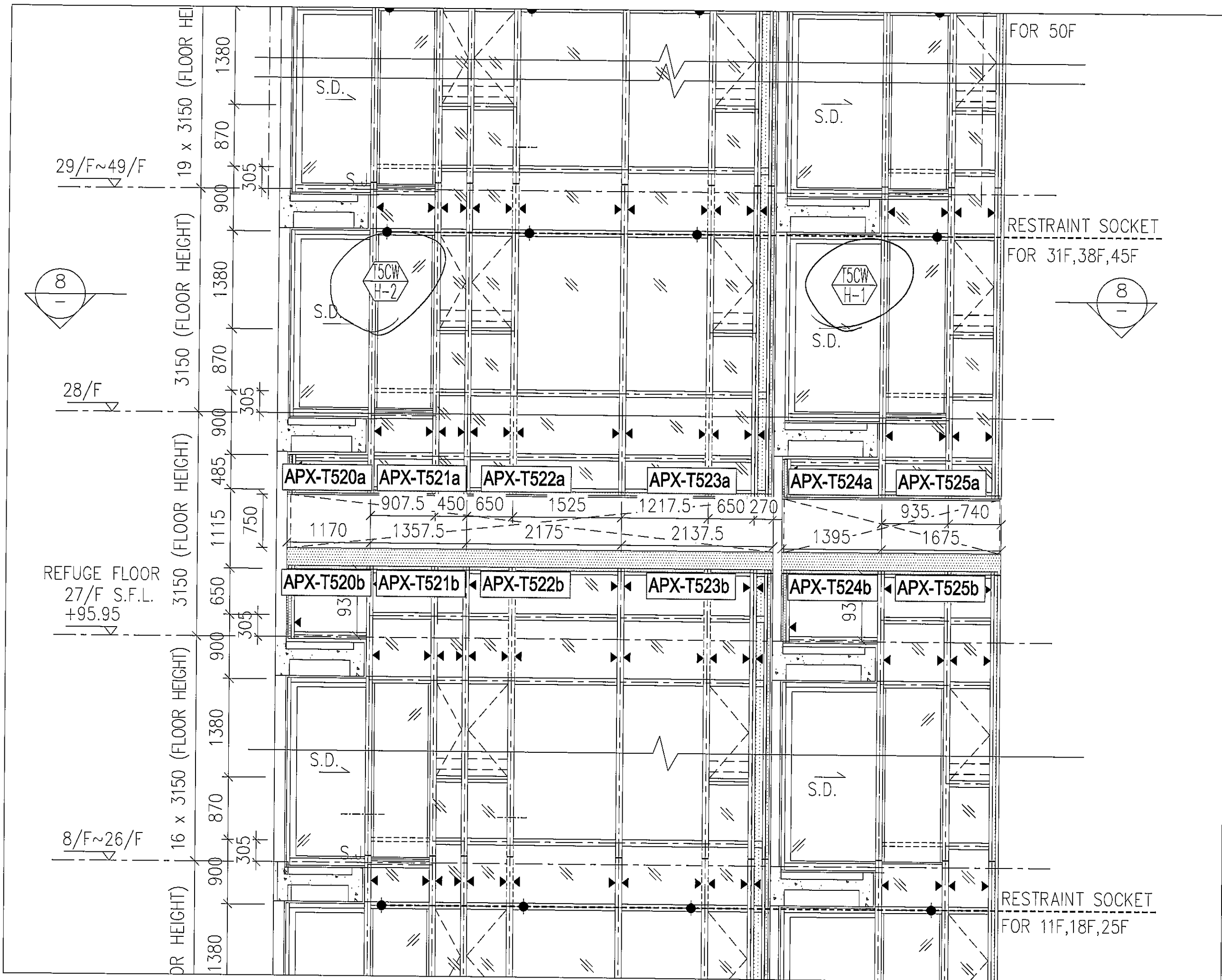

B.D. REF :

CLIENT :
 信和置業有限公司
 Sino Land Company Limited

ARCHITECT :
 WONG TUNG & PARTNERS LIMITED
 ARCHITECTS & PLANNERS

MAIN CONTRACTOR :
 CR Construction Company Limited

STRUCTURAL ENGINEER :
 AECOM

FACADE CONSULTANT:
 AECOM

NOTE :
 1. ALL DIMENSIONS ARE IN mm.
 2. ALL ELEVATIONS ARE VIEWED FROM OUTSIDE.
 3. ALL DIMENSIONS TO BE VERIFIED ON SITE BEFORE FABRICATION.

LEGEND :
 X1 -- DETAIL MARK NO.
 X001 -- REFER SHEET NO.
 1. F.F.L. -- FINISHED FLOOR LEVEL
 2. S.F.L. -- STRUCTURAL FLOOR LEVEL
 3. (⊗) -- REVERSED DETAIL

NO.	DATE	REVISED	BY

JOB NO. : J-837
 PROJECT :
 URA KWUN TONG TOWN CENTRE
 REDEVELOPMENT (AREA 2 & 3) AT
 NKIL 6514, KWUN TONG, KWLOON

TITLE :
 PART ELEVATION
 OF CURTAIN WALL
 AT TOWER 5

DATE : 04-JUL-18 SCALE : 1:60 (A1)

DRAWN BY : ASING CHECKED BY : -

美特鋁質有限公司
 MIDI ALUMINUM FABRICATOR LTD.
 Units 6-8, Sunray Industrial Centre, 1/F
 610 Cha Kwo Ling Road, Kowloon
 Tel: 23489211-4 Fax: (852) 2727666
 DWG NO. : J837-CW-2508 REV. : G

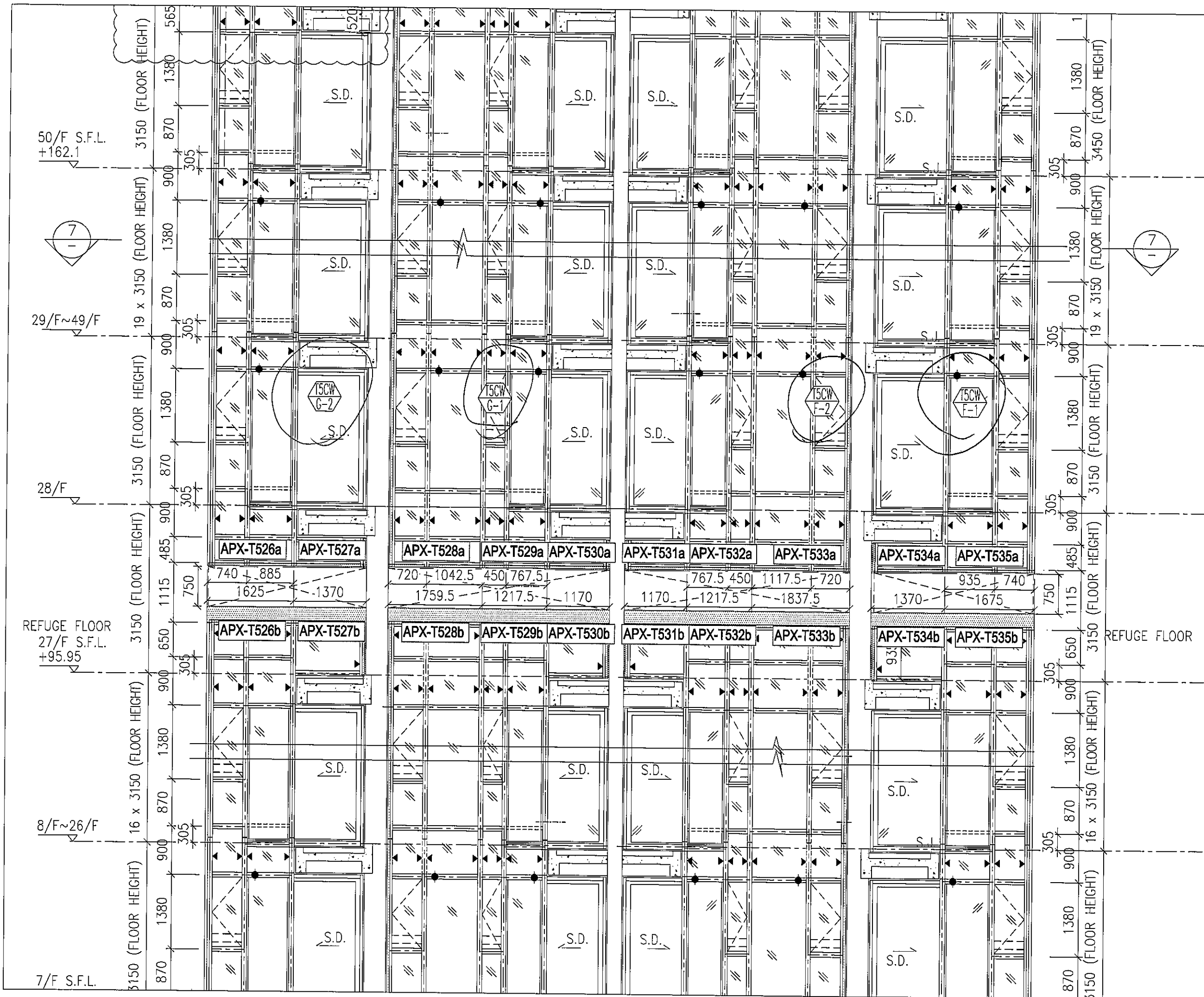

B.D. REF :

CLIENT :
 信和置業有限公司
 Sino Land Company Limited

ARCHITECT :
 WONG TUNG & PARTNERS LIMITED
 ARCHITECTS & PLANNERS

MAIN CONTRACTOR :
 CR Construction Company Limited

STRUCTURAL ENGINEER :
 AECOM

FACADE CONSULTANT:
 AECOM

NOTE :
 1. ALL DIMENSIONS ARE IN mm.
 2. ALL ELEVATIONS ARE VIEWED FROM OUTSIDE.
 3. ALL DIMENSIONS TO BE VERIFIED ON SITE BEFORE FABRICATION.

LEGEND :
 -- DETAIL MARK NO.
 -- REFER SHEET NO.
 1. F.F.L. -- FINISHED FLOOR LEVEL
 2. S.F.L. -- STRUCTURAL FLOOR LEVEL
 3. -- REVERSED DETAIL

NO.	DATE	REVISED	BY

JOB NO. : J-837
 PROJECT :
 URA KWUN TONG TOWN CENTRE
 REDEVELOPMENT (AREA 2 & 3) AT
 NKIL 6514, KWUN TONG, KWLOON

TITLE :
 PART ELEVATION
 OF CURTAIN WALL
 AT TOWER 5

DATE : 04-JUL-18 SCALE : 1:60 (A1)

DRAWN BY : ASING CHECKED BY : -

美特鋁質有限公司
 MIDI ALUMINIUM FABRICATOR LTD.
 Units 6-8, Sunray Industrial Centre, 1/F
 610 Cha Kwa Ling Road, Kowloon
 Tel:23489211-4 Fax:(852)27727666
 DWG NO. : J837-CW-2509 REV. : G

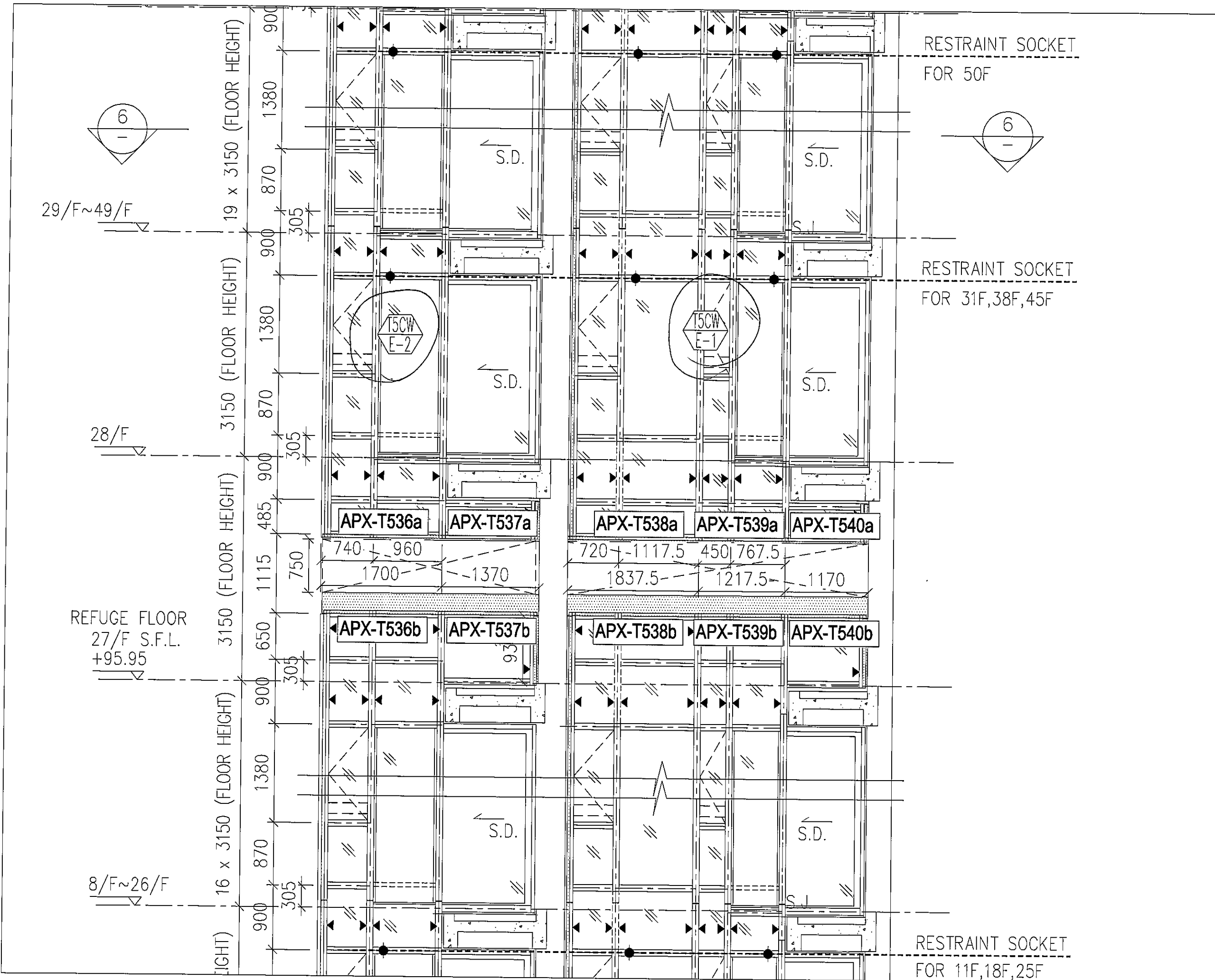

B.D. REF :

CLIENT :
 信和置業有限公司
 Sino Land Company Limited

ARCHITECT :
 WONG TUNG & PARTNERS LIMITED
 ARCHITECTS & PLANNERS

MAIN CONTRACTOR :
 CR Construction Company Limited

STRUCTURAL ENGINEER :
 AECOM

FACADE CONSULTANT:
 AECOM

NOTE :
 1. ALL DIMENSIONS ARE IN mm.
 2. ALL ELEVATIONS ARE VIEWED FROM OUTSIDE.
 3. ALL DIMENSIONS TO BE VERIFIED ON SITE BEFORE FABRICATION.

LEGEND :
 -- DETAIL MARK NO.
 -- REFER SHEET NO.
 1. F.F.L. -- FINISHED FLOOR LEVEL
 2. S.F.L. -- STRUCTURAL FLOOR LEVEL
 3. -- REVERSED DETAIL

NO.	DATE	REVISED	BY

JOB NO. : J-837

PROJECT :
 URA KWUN TONG TOWN CENTRE
 REDEVELOPMENT (AREA 2 & 3) AT
 NKIL 6514, KWUN TONG, KWLOON

TITLE :
 PART ELEVATION
 OF CURTAIN WALL
 AT TOWER 5

DATE : 04-JUL-18 SCALE : 1:60 (A1)

DRAWN BY : ASING CHECKED BY : -

美特鋁質有限公司
 MIDI ALUMINIUM FABRICATOR LTD.
 Units 6-8, Sunray Industrial Centre, 1/F
 610 Cha Kwa Ling Road, Kowloon
 Tel:23489211-4 Fax:(852)2727666

DWG NO. : J837-CW-2510 REV. : F

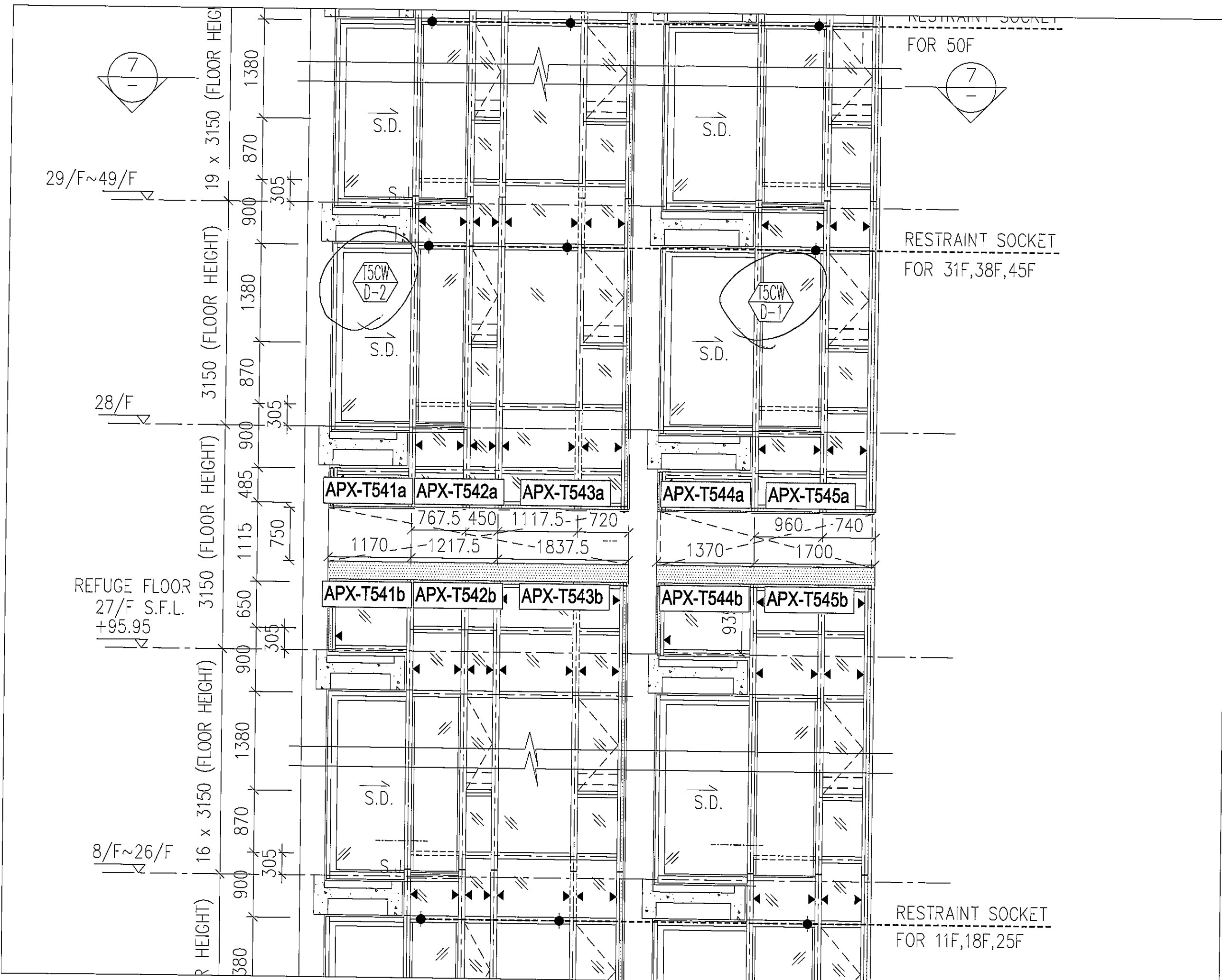

B.D. REF :

CLIENT :
 信和置業有限公司
 Sino Land Company Limited

ARCHITECT :
 WONG TUNG & PARTNERS LIMITED
 ARCHITECTS & PLANNERS

MAIN CONTRACTOR :
 CR Construction Company Limited

STRUCTURAL ENGINEER :
 AECOM

FACADE CONSULTANT:
 AECOM

NOTE :
 1. ALL DIMENSIONS ARE IN mm.
 2. ALL ELEVATIONS ARE VIEWED FROM OUTSIDE.
 3. ALL DIMENSIONS TO BE VERIFIED ON SITE BEFORE FABRICATION.

LEGEND :
 DETAIL MARK NO.
 REFER SHEET NO.
 1. F.F.L. -- FINISHED FLOOR LEVEL
 2. S.F.L. -- STRUCTURAL FLOOR LEVEL
 3. -- REVERSED DETAIL

NO.	DATE	REVISED	BY

JOB NO. : J-837
 PROJECT :
 URA KWUN TONG TOWN CENTRE
 REDEVELOPMENT (AREA 2 & 3) AT
 NKIL 6514, KWUN TONG, KWLOON

TITLE :
 PART ELEVATION
 OF CURTAIN WALL
 AT TOWER 5

DATE : 04-JUL-18 SCALE : 1:60 (A1)

DRAWN BY : ASING CHECKED BY : -

美特鋁質有限公司
 MIDI ALUMINIUM FABRICATOR LTD.
 Units 6-8, Sunray Industrial Centre, 1/F
 610 Cha Kwo Ling Road, Kowloon
 Tel: 23489211-4 Fax: (852) 27727666

DWG NO. : JB37-CW-2511 REV. : G

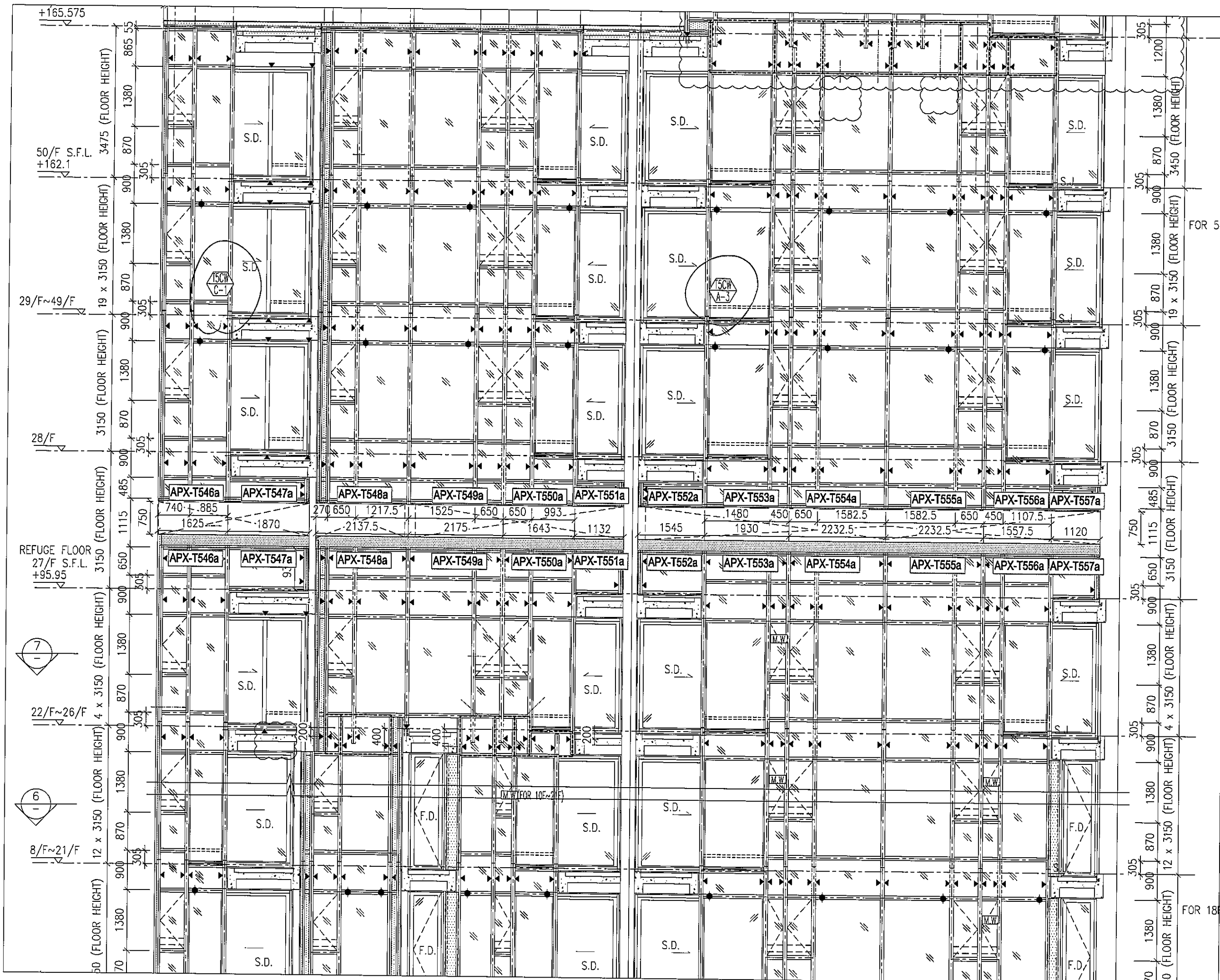

B.D. REF :

CLIENT : 信和置業有限公司 Sino Land Company Limited

ARCHITECT : WONG TUNG & PARTNERS LIMITED ARCHITECTS & PLANNERS

MAIN CONTRACTOR : CR Construction Company Limited

STRUCTURAL ENGINEER : AECOM

FACADE CONSULTANT : AECOM

NOTE :
 1. ALL DIMENSIONS ARE IN mm.
 2. ALL ELEVATIONS ARE VIEWED FROM OUTSIDE.
 3. ALL DIMENSIONS TO BE VERIFIED ON SITE BEFORE FABRICATION.

LEGEND :
 X1 DETAIL MARK NO.
 X001 REFER SHEET NO.

1. F.F.L. --- FINISHED FLOOR LEVEL
 2. S.F.L. --- STRUCTURAL FLOOR LEVEL
 3. (Symbol) --- REVERSED DETAIL

NO.	DATE	REVISED	BY

JOB NO. : J-837

PROJECT : URA KWUN TONG TOWN CENTRE REDEVELOPMENT (AREA 2 & 3) AT NKIL 6514, KWUN TONG, KWLOON

TITLE : PART ELEVATION OF CURTAIN WALL AT TOWER 5

DATE : 04-JUL-18 SCALE : 1:60 (A1)

DRAWN BY : ASING CHECKED BY : -

美特鋁質有限公司
 MIDI ALUMINIUM FABRICATOR LTD.
 Units 6-B, Sunray Industrial Centre, 1/F
 610 Cha Kwo Ling Road, Kowloon
 Tel: 23489211-4 Fax: (852) 27272666

DWG NO. : JB37-CW-2512 REV. : G

FOR 50

FOR 18