

工程指示 / 要求簡箋(E.I.)

工程指示編號：EI / 1183 / 19

修改版次：-

工程編號：J - 837

工程名稱：觀塘裕民坊

工程項目：幕牆 T2, 6K 生窗玉

收件人：生統/ 永林

發件人：Eric Liu

日期：30/10/2019

要求提供 / 確認 事項：

- | | | |
|------------------------------------|-------------------------------------|-------------------------------|
| <input type="checkbox"/> 初步鋁料 B.M. | <input type="checkbox"/> 加工拆圖，然後生產 | <input type="checkbox"/> 尺寸表 |
| <input type="checkbox"/> 正式鋁料 B.M. | <input type="checkbox"/> 技術上資料 / 指示 | <input type="checkbox"/> 報價 |
| <input type="checkbox"/> 配件 B.M. | <input type="checkbox"/> 樣辦或貨品說明書 | <input type="checkbox"/> 分判合約 |
| <input type="checkbox"/> 其他：_____ | | |

內容：

請按加工圖生產 T2,6K 生窗玉送地盤安裝應業主要求，T2,6 樓 K 單位先生產及安裝窗玉需安裝玻璃出貨謝謝！請在 2019/ 11 / 09 前完成上列要求。

附：1 頁圖登，21 頁加工圖

以上項目為：

- | | | |
|---------------------------------|--------------------------------------|--------------------------------|
| <input type="checkbox"/> 原合約工程包 | <input type="checkbox"/> 原合約工程加 / 減賬 | <input type="checkbox"/> 新工程報價 |
|---------------------------------|--------------------------------------|--------------------------------|

原因：-

分發東莞各部門：

- | | | | |
|--|---|---|---|
| <input type="checkbox"/> 生產技術總監 <input type="checkbox"/> 連附件 | <input checked="" type="checkbox"/> 技術部 <input checked="" type="checkbox"/> 連附件 | <input type="checkbox"/> 生產部 <input type="checkbox"/> 連附件 | <input type="checkbox"/> 機械設計部 <input type="checkbox"/> 連附件 |
| <input type="checkbox"/> 採購部 <input type="checkbox"/> 連附件 | <input checked="" type="checkbox"/> 生產統籌部 <input checked="" type="checkbox"/> 連附件 | | |
| <input type="checkbox"/> 質檢部 <input type="checkbox"/> 連附件 | <input type="checkbox"/> 會計部 <input type="checkbox"/> 連附件 | <input type="checkbox"/> 報關組 <input type="checkbox"/> 連附件 | <input type="checkbox"/> 其他 <u>楊榮輝</u> <input type="checkbox"/> 連附件 |

分發其他分判：

- | |
|---|
| <input type="checkbox"/> 王禮秋 <input type="checkbox"/> 連附件 |
|---|

分發香港各部門：

- | | | | |
|---|--|---|--|
| <input type="checkbox"/> 行政部 <input type="checkbox"/> 連附件 | <input type="checkbox"/> 會計部 <input type="checkbox"/> 連附件 | <input type="checkbox"/> 統籌部 <input type="checkbox"/> 連附件 | <input checked="" type="checkbox"/> 工程部地盤科文 <input type="checkbox"/> 連附件 |
| <input type="checkbox"/> 採購部 <input type="checkbox"/> 連附件 | <input type="checkbox"/> QS 部 <input type="checkbox"/> 連附件 | <input type="checkbox"/> 維修部 <input type="checkbox"/> 連附件 | <input type="checkbox"/> 其他 _____ <input type="checkbox"/> 連附件 |

傳遞編號：

HK 2240 / 19

發件人簽署：

項目經理簽署：



美特鋁質有限公司
MIDI Aluminium Fabricator Ltd.

工程號

J-837

地盤

觀塘裕民坊

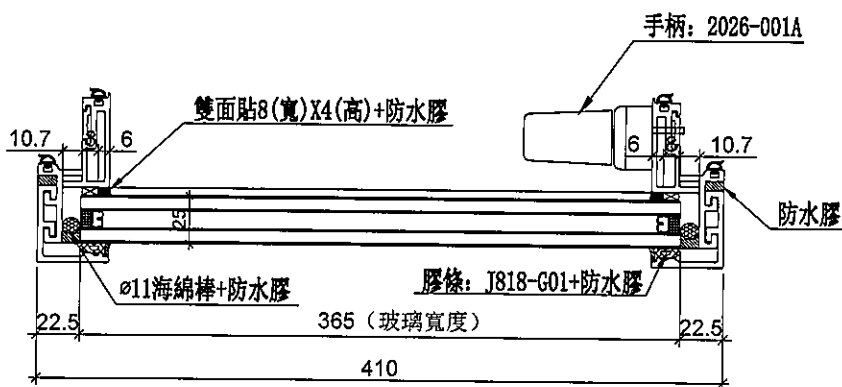
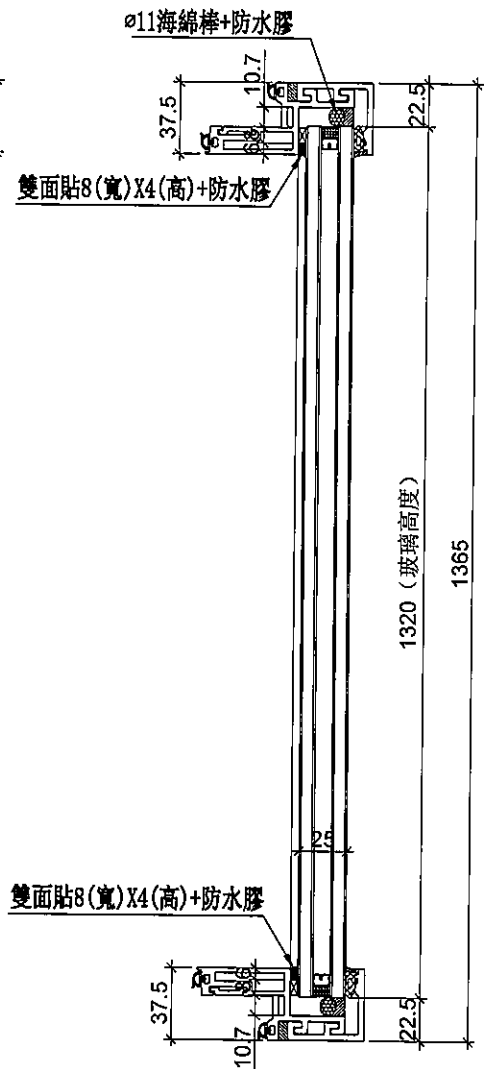
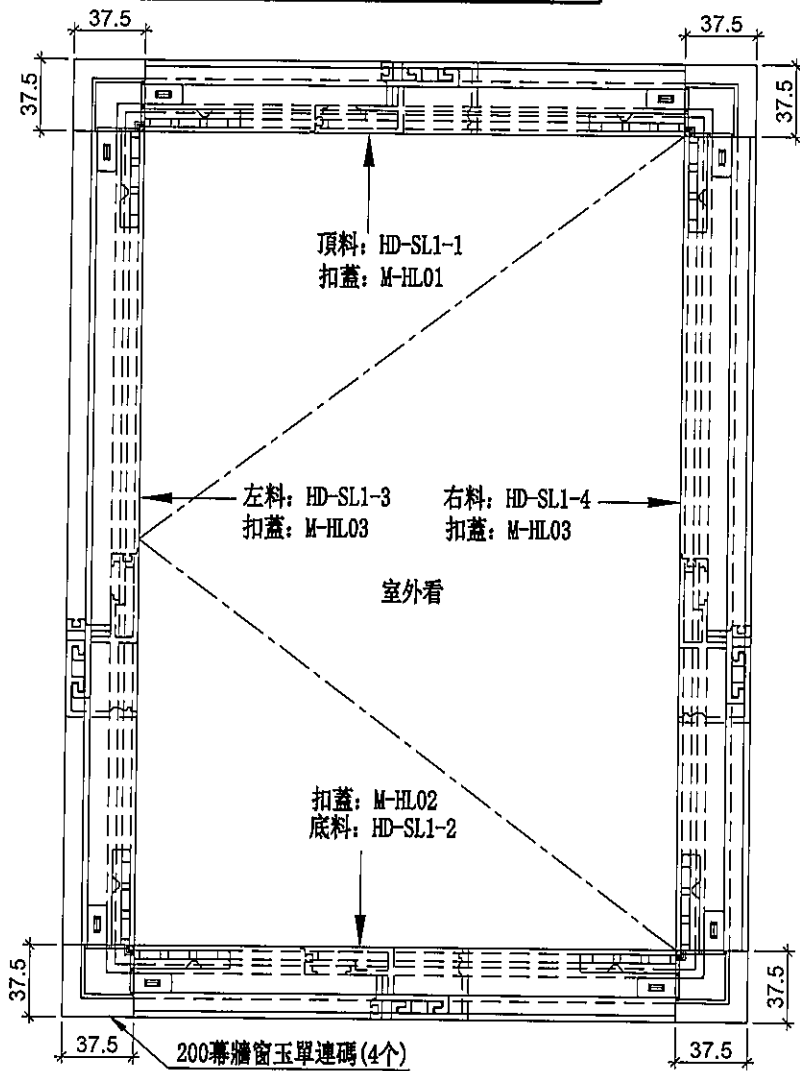

生窗玉編號	數量
SHL-01	1

名稱	生窗玉組裝圖	制圖	LHR	2019.10.22	修改	-	
材料	-	復核	-	-	日期	-	
顏色	EC-DG-S332054 (3塗)	批准			圖號	HD-SL1	



美特鋁質 有限公司
MIDI Aluminium Fabricator Ltd.

物料編號

數量

HD-SL1-1

1

工程號

J-837

地盤

觀塘裕民坊

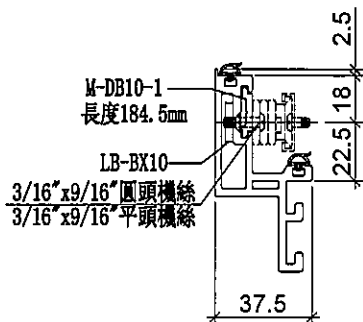
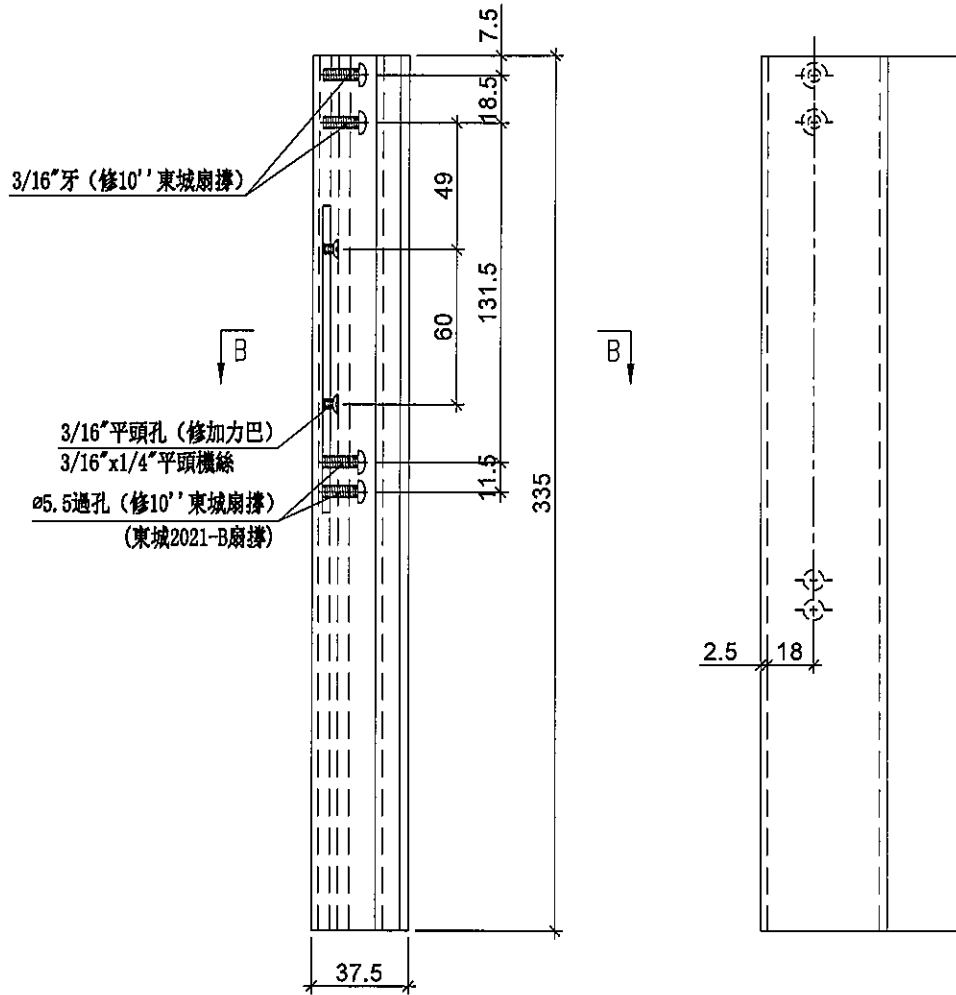

SECTION: B-B

名稱	生玉料加工圖	制圖	LHR	2019. 10. 22	修改	-		
材料	X85638	復核	-	-	日期	-		
顏色	EC-DG-S332054 (3塗)	批准			圖號	HD-SL1-1		



美特鋁質有限公司
MIDI Aluminium Fabricator Ltd.

物料編號

數量

HD-SL1-2

1

工程號

J-837

地盤

觀塘裕民坊

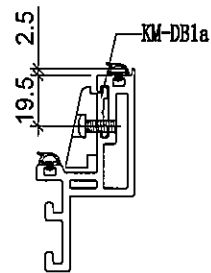
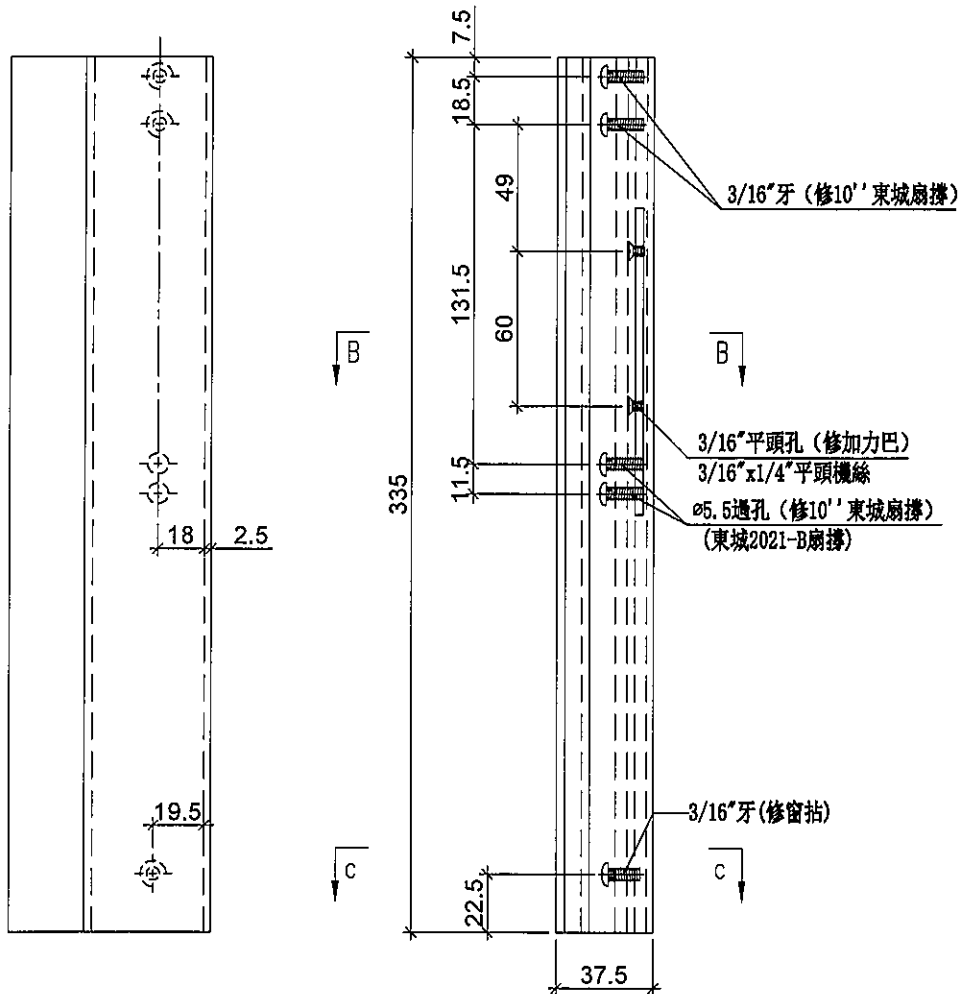

SECTION: C-C

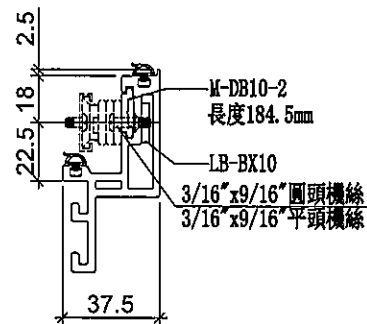

SECTION: B-B

名稱	生玉料加工圖	制圖	LHR	2019. 10. 22	修改	-		
材料	X85638	復核	-	-	日期	-		
顏色	EC-DG-S332054 (3塗)	批準			圖號	HD-SL1-2		



美特鋁質 有限公司
MIDI Aluminium Fabricator Ltd.

物料編號

數量

HD-SL1-3

1

工程號

J-837

地盤

觀塘裕民坊

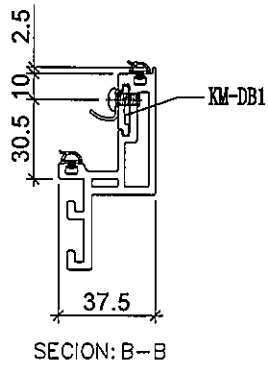
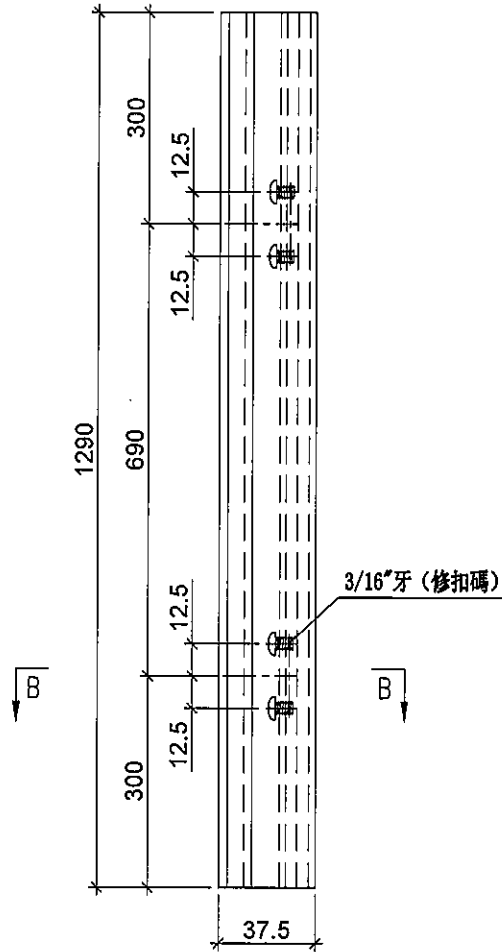

名稱	生玉料加工圖	制圖	LHR	2019. 10. 22	修改	-		
材料	X85638	復核	-	-	日期	-		
顏色	EC-DG-S332054 (3塗)	批准			圖號	HD-SL1-3		



美特鋁質有限公司
MIDI Aluminium Fabricator Ltd.

物料編號

數量

HD-SR1-1

1

工程號

J-837

地盤

觀塘裕民坊

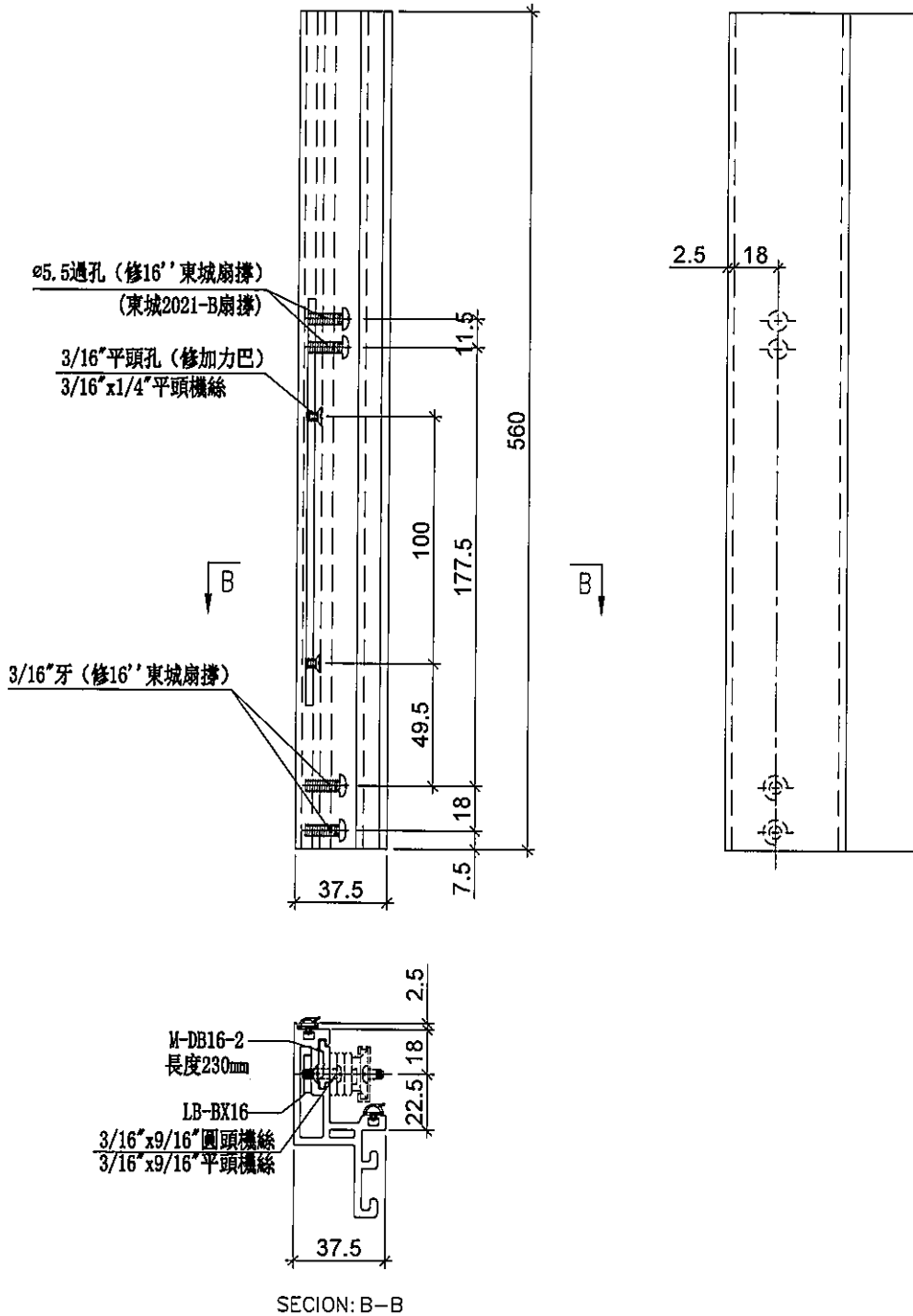

名稱	生玉料加工圖	制圖	LHR	2019. 10. 22	修改	-		
材料	X85638	復核	-	-	日期	-		
顏色	EC-DG-S332054 (3塗)	批准			圖號	HD-SR1-1		



美特鋁質 有限公司
MIDI Aluminium Fabricator Ltd.

物料編號

數量

HD-SR1-2

1

工程號

J-837

地盤

觀塘裕民坊

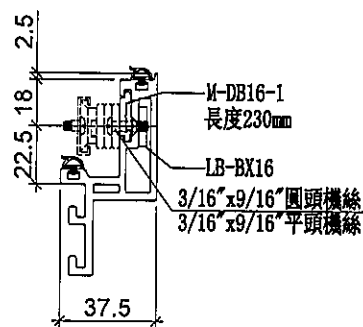
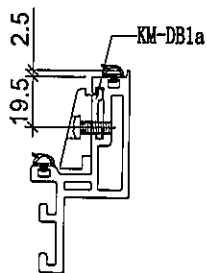
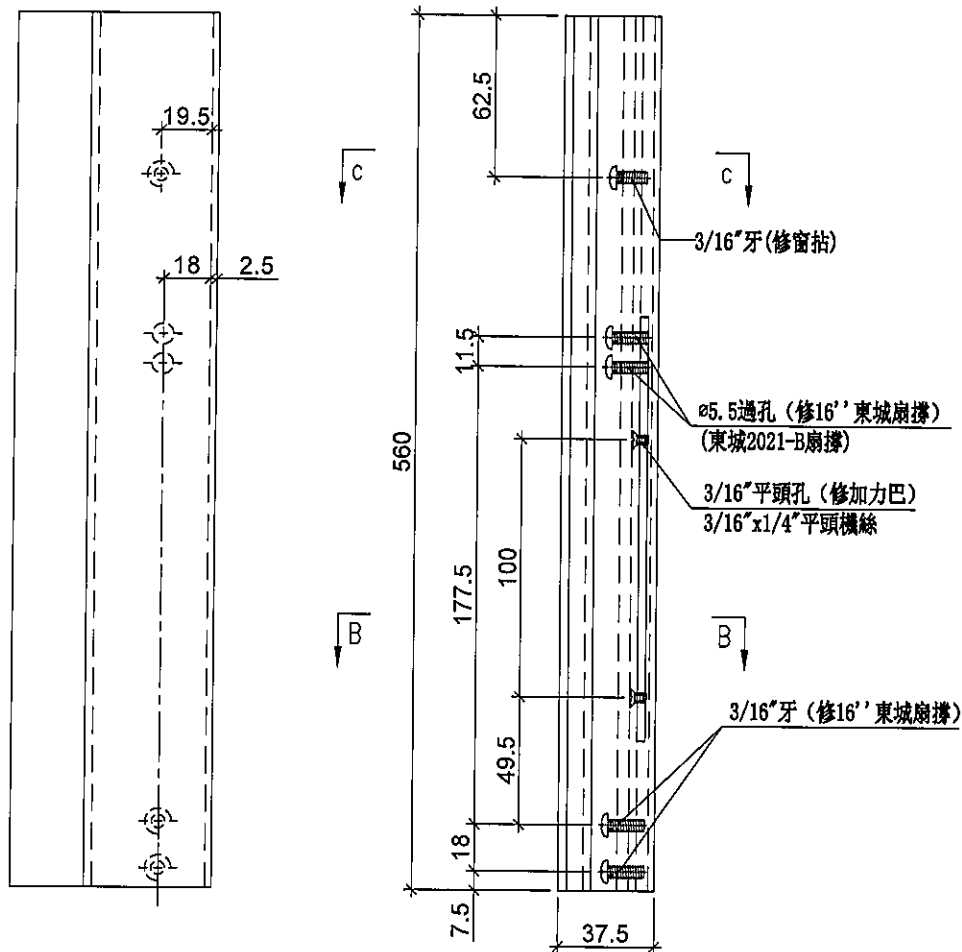

名稱	生玉料加工圖	制圖	LHR	2019.10.22	修改	-		
材料	X85638	復核	-	-	日期	-		
顏色	EC-DG-S332054 (3塗)	批准			圖號	HD-SR1-2		



美特鋁質有限公司
MIDI Aluminium Fabricator Ltd.

物料編號

數量

HD-SR1-3

1

工程號

J-837

地盤

觀塘裕民坊

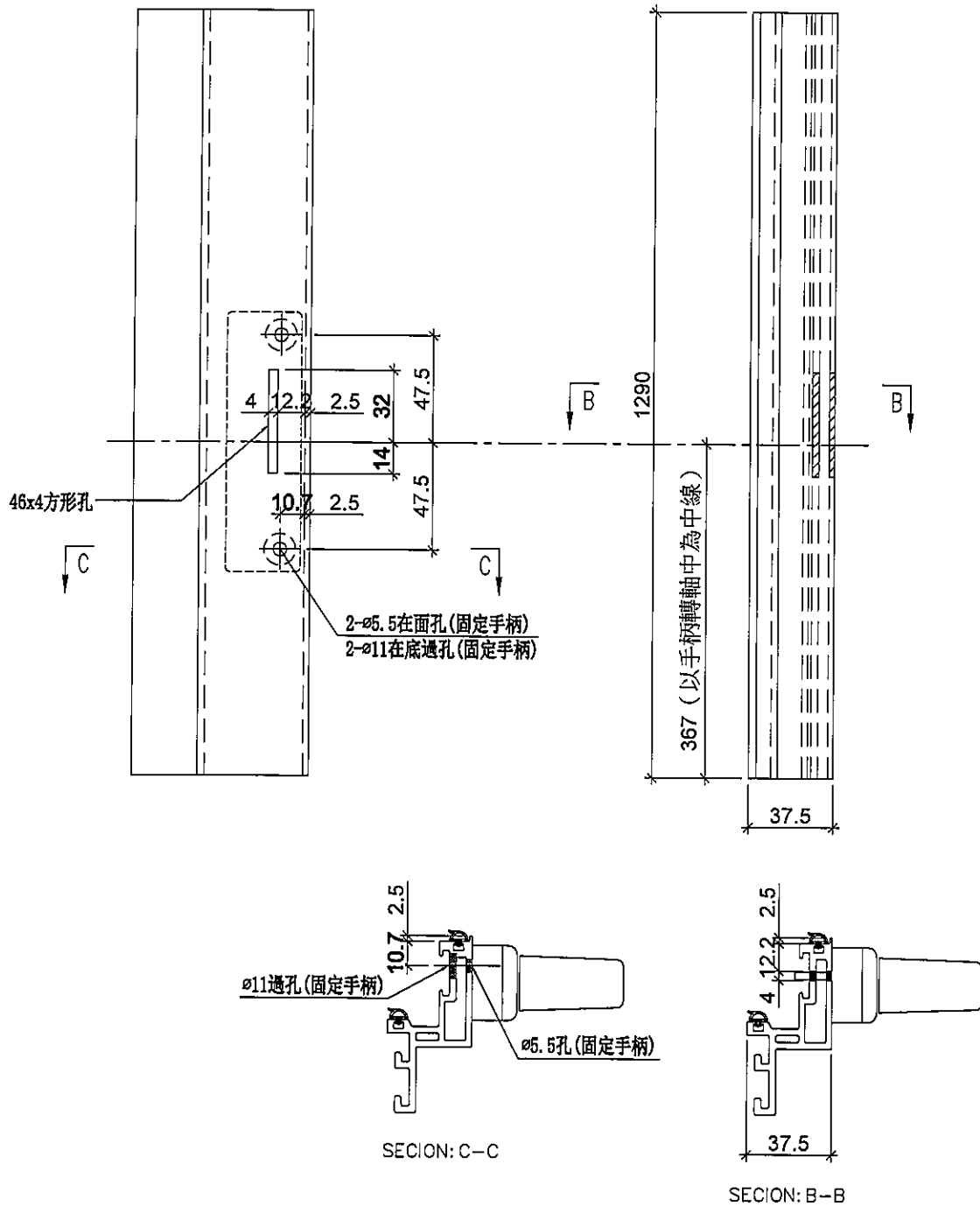

名稱	生玉料加工圖	制圖	LHR	2019.10.22	修改	-		
材料	X85638	復核	-	-	日期	-		
顏色	EC-DG-S332054 (3塗)	批准			圖號	HD-SR1-3		



美特鋁質 有限公司
MIDI Aluminium Fabricator Ltd.

物料編號

數量

HD-SR1-4

1

工程號

J-837

地盤

觀塘裕民坊

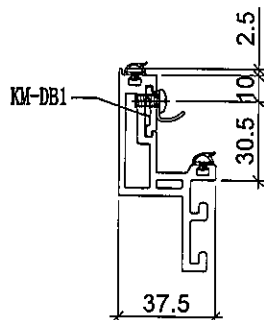
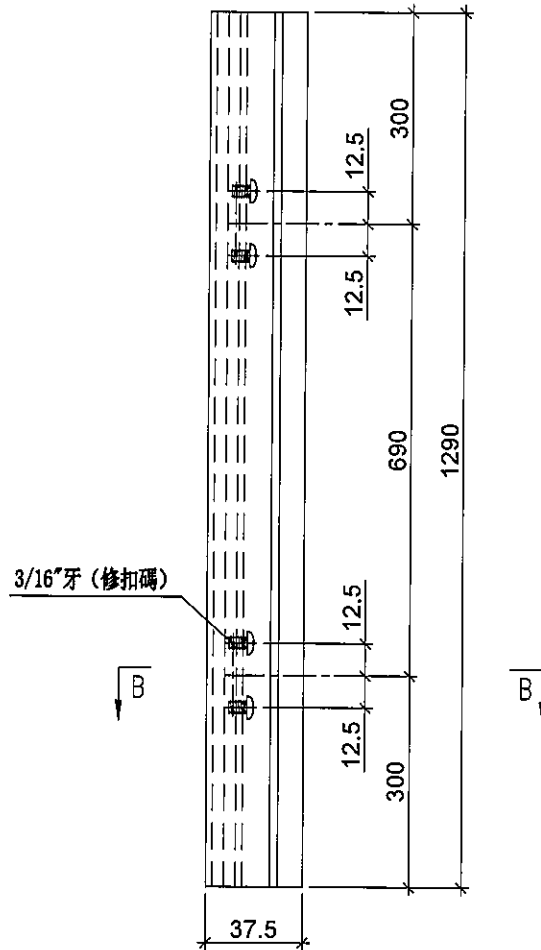

SECTION: B-B

名稱	生玉料加工圖	制圖	LHR	2019.10.22	修改	-		
材料	X85638	復核	-	-	日期	-		
顏色	EC-DG-S332054 (3塗)	批准			圖號	HD-SR1-4		



美特鋁質有限公司
MIDI Aluminium Fabricator Ltd.

工程號

J-837

地盤

觀塘裕民坊

物料編號

L

數量

M-HL01

410

1

M-HR01

635

1

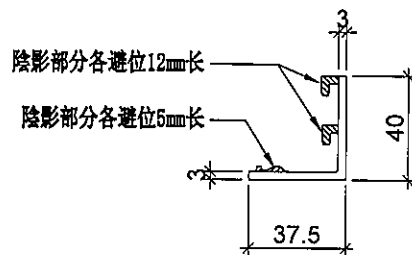
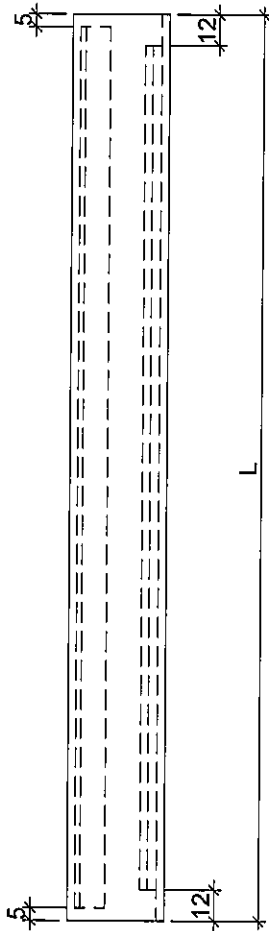

名稱	窗玉玻璃扣蓋	制圖	LHR	2019. 10. 22	修改	-		
材料	X85558	復核	-	-	日期	-		
顏色	EC-DG-S332054 (3塗)	批准			圖號	UN-HL01		



美特鋁質 有限公司
MIDI Aluminium Fabricator Ltd.

工程號

J-837

地盤

觀塘裕民坊

物料編號

L

數量

M-HL02

410

1

M-HR02

635

1

工廠用

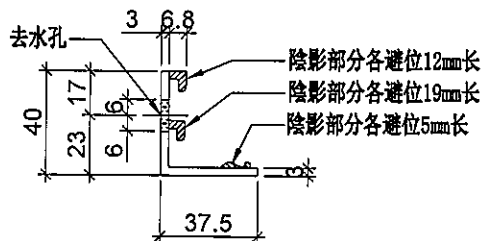
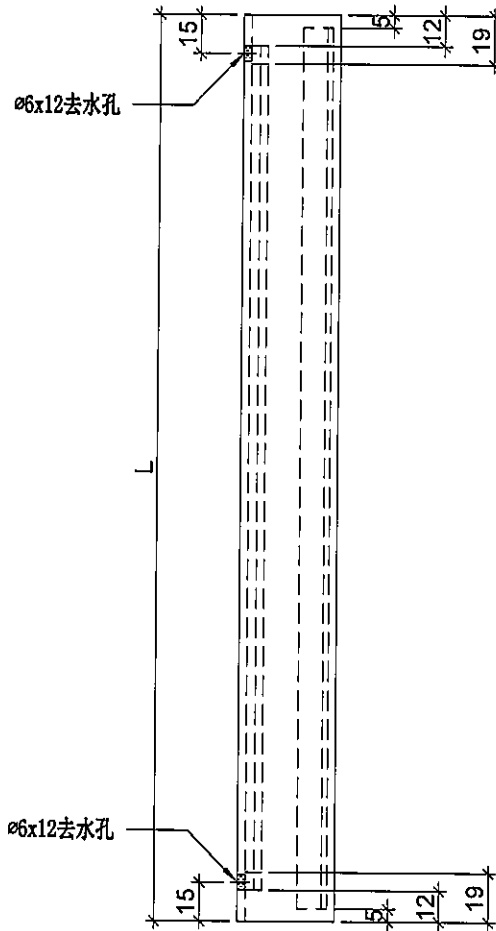

名稱	窗玉玻璃扣蓋	制圖	LHR	2019.10.22	修改	-		
材料	X85558	復核	-	-	日期	-		
顏色	EC-DG-S332054 (3塗)	批准			圖號	UN-HL02		



美特鋁質 有限公司
MIDI Aluminium Fabricator Ltd.

物料編號

數量

M-HL03

4

工程號

J-837

地盤

觀塘裕民坊

工廠用

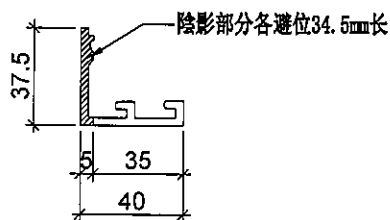
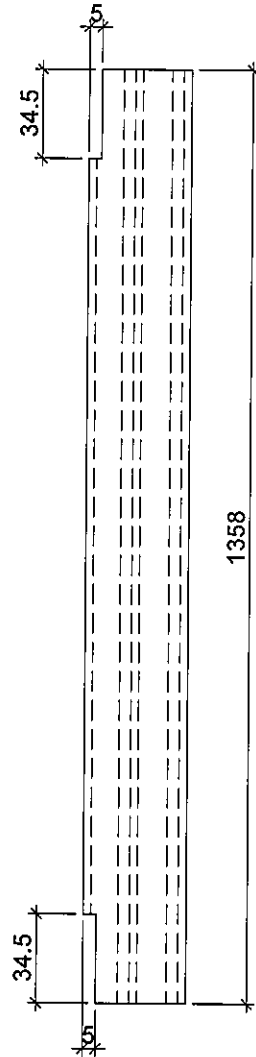

名稱	窗玉玻璃扣蓋	制圖	LHR	2019. 10. 22	修改	-		
材料	X85558	復核	-	-	日期	-		
顏色	EC-DG-S332054 (3塗)	批准			圖號	UN-HL03		



美特鋁質 有限公司
MIDI Aluminium Fabricator Ltd.

工程號

J-837

地盤

觀塘裕民坊

工廠用

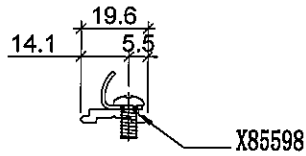
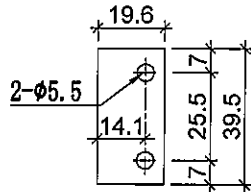

物料編號: KM-DB1
數量: 6
位置: 生窗扣碼墊巴用

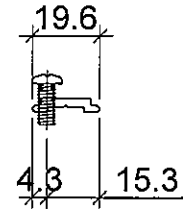
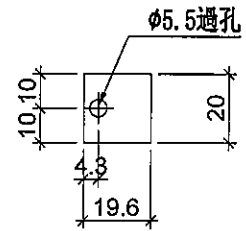

物料編號: KM-DB1a
數量: 4
位置: 生窗窗拈墊巴用

裝配圖

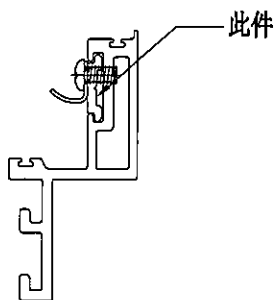

裝配圖

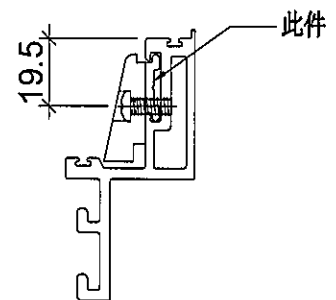

名稱	墊巴加工圖	制圖	LHR	2019.10.22	修改			
材料	X85598	復核	-	-	日期			
顏色	EC-DG-S332054 (3塗)	批准			圖號	KM-DB1		



美特鋁質 有限公司
MIDI Aluminium Fabricator Ltd.

工程號

J-837

地盤

觀塘裕民坊

數量: 4

用庫存料鑄成

用於TH窗玉

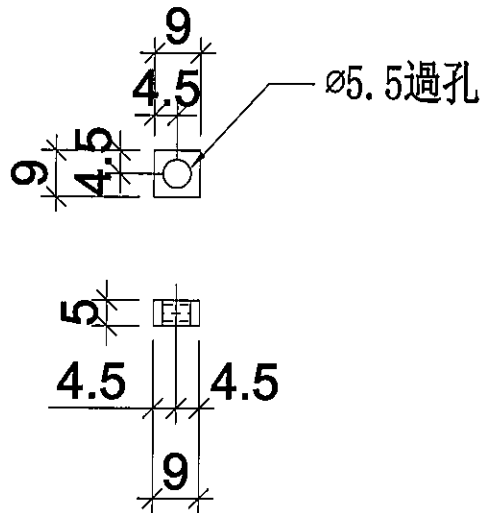

安裝示意圖

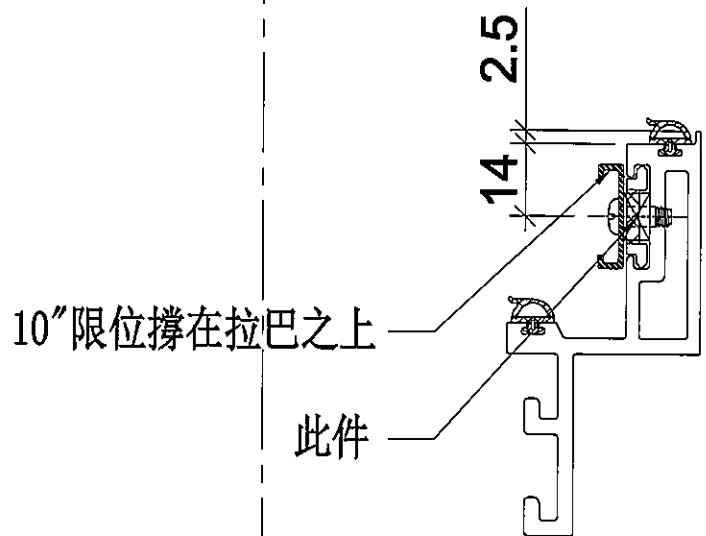

名稱	墊巴加工圖	制圖	LHR	2019.10.22	修改			
材料	5mm鋁巴	復核	-	-	日期			
顏色	MILL	批准			圖號	DP01		



美特鋁質 有限公司
MIDI Aluminium Fabricator Ltd.

工程號

J-837

地盤

觀塘裕民坊

工廠用

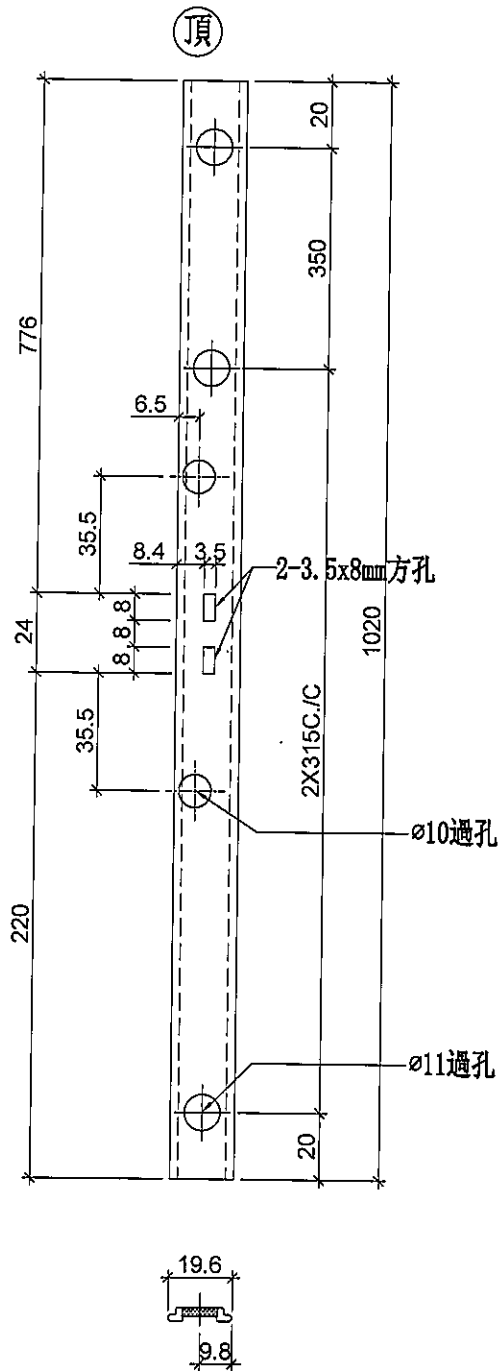

物料編號	數量
M-LB1	1

工廠用

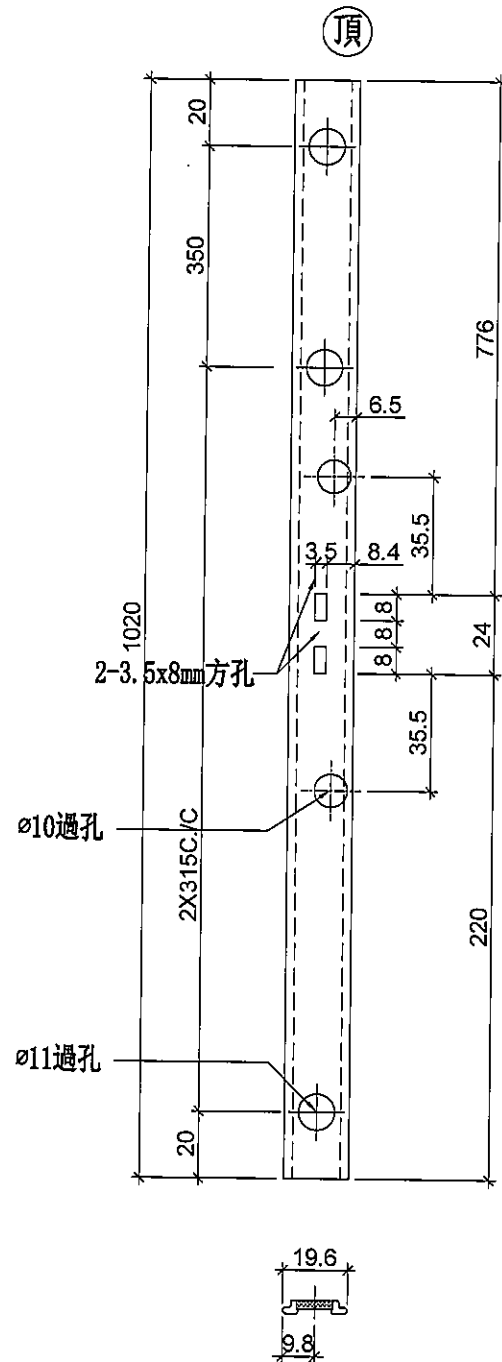

物料編號	數量
M-LB1R	1

名稱	拉巴加工圖	制圖	LHR	2019.10.22	修改		
材料	X85598	復核	-	-	日期		
顏色	EC-DG-S332054 (3塗)	批準			圖號	UN-LB1	



美特鋁質 有限公司
MIDI Aluminium Fabricator Ltd.

工程號

J-837

地盤

觀塘裕民坊

工廠用

左

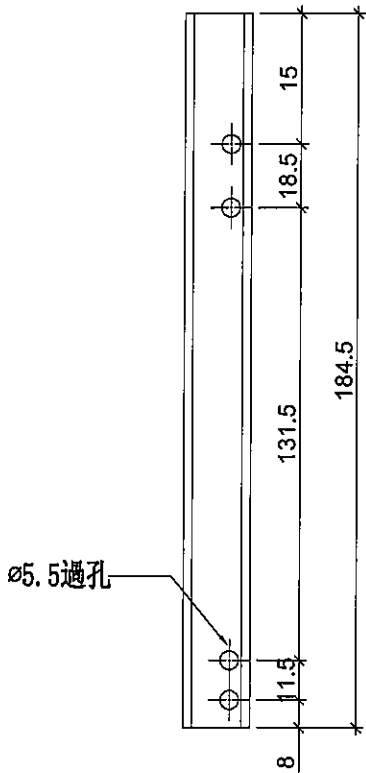

室外

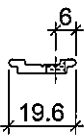

SHL窗頂用

物料編號	數量
M-DB10-1	1

左

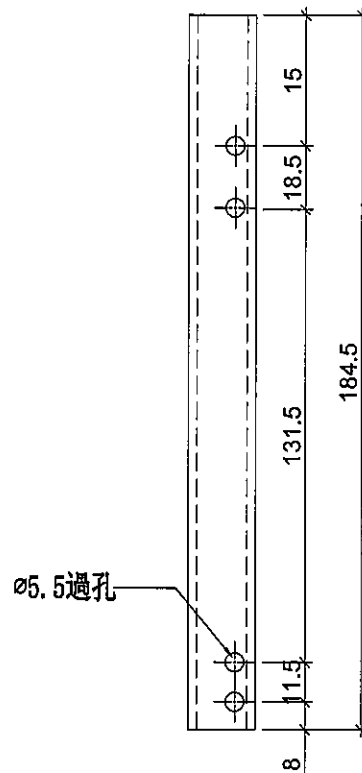

室外

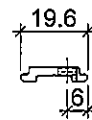

SHL窗底用

物料編號	數量
M-DB10-2	1

名稱	墊巴加工圖	制圖	LHR	2019. 10. 22	修改		
材料	X85598	復核	-	-	日期		
顏色	EC-DG-S332054 (3塗)	批準			圖號	KY-DB10	



美特鋁質 有限公司
MIDI Aluminium Fabricator Ltd.

工程號

J-837

地盤

觀塘裕民坊

工廠用

左

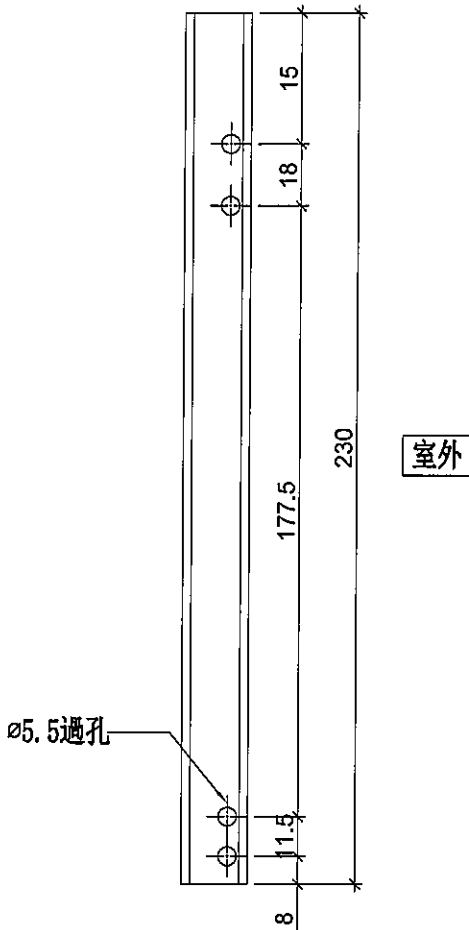

SHL窗頂用

物料編號	數量
M-DB16-1	1

左

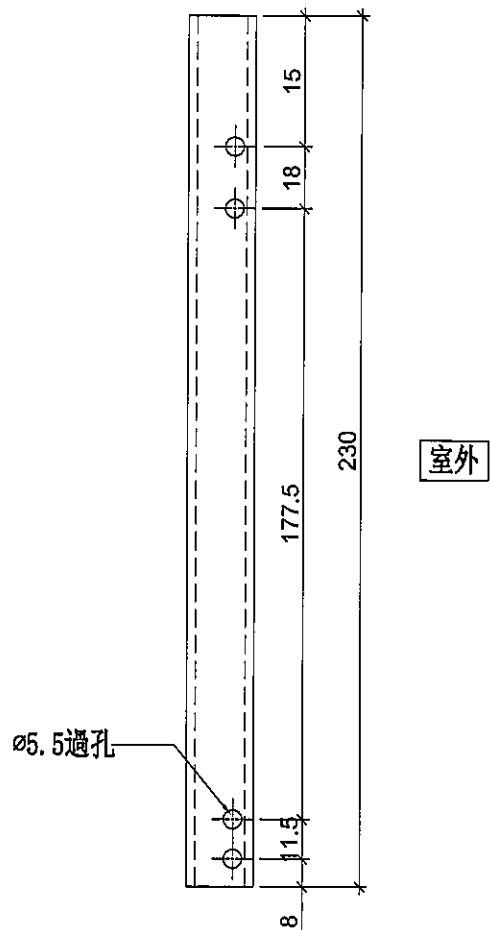

SHL窗底用

物料編號	數量
M-DB16-2	1

名稱	墊巴加工圖	制圖	LHR	2019.10.22	修改		
材料	X85598	復核	-	-	日期		
顏色	EC-DG-S332054 (3塗)	批准			圖號	KY-DB16	



美特鋁質 有限公司
MIDI Aluminium Fabricator Ltd.

工程號

J-837

地盤

觀塘裕民坊

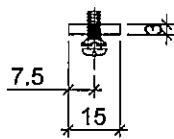
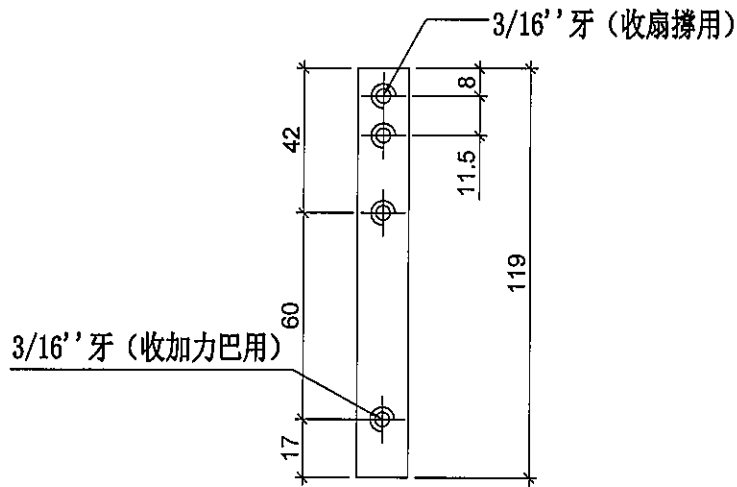

物料編號	數量
LB-BX10	2

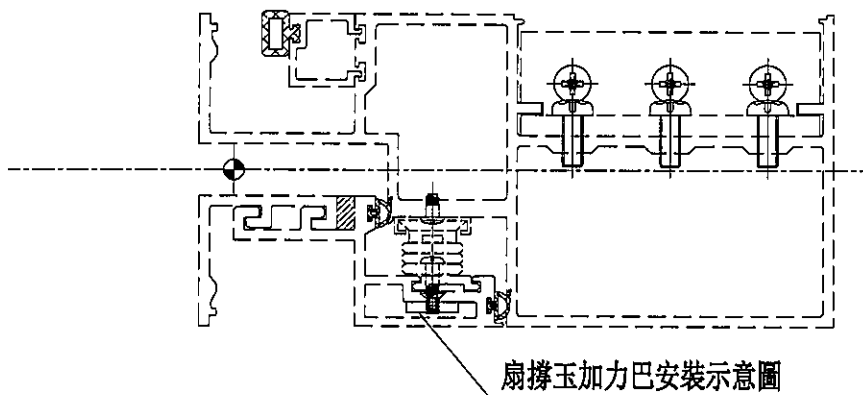

名稱	加力巴加工圖	制圖	LHR	2019. 10. 22	修改			
材料	15x3mm厚巴	復核	-	-	日期			
顏色	#304	批準			圖號	LB-BX10		



美特鋁質 有限公司
MIDI Aluminium Fabricator Ltd.

工程號

J-837

地盤

觀塘裕民坊

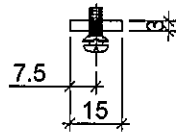
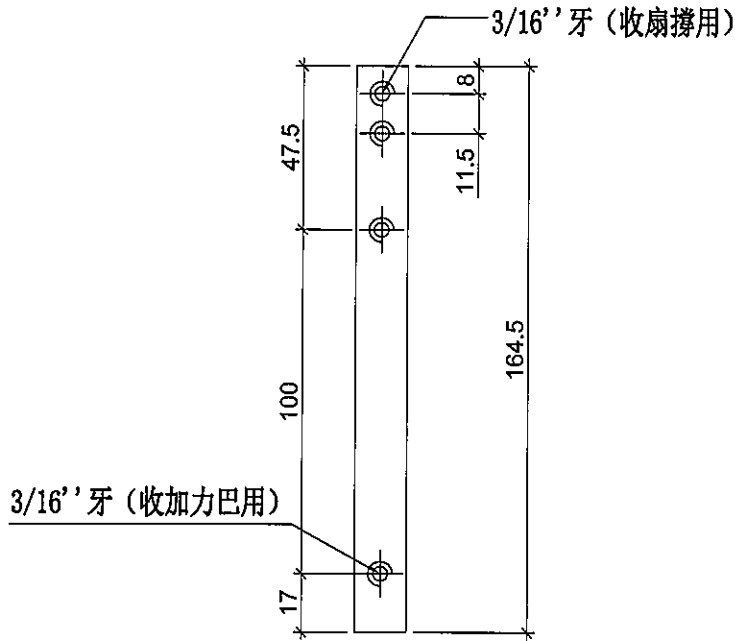

物料編號	數量
LB-BX16	2

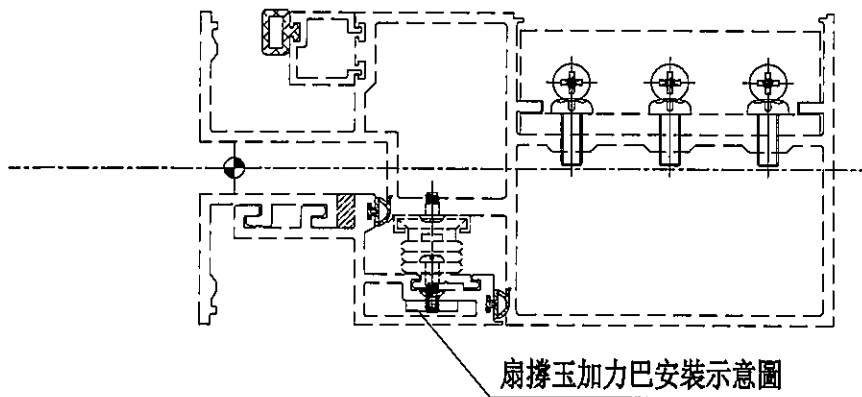

名稱	加力巴加工圖	制圖	LHR	2019. 10. 22	修改			
材料	15x3mm厚巴	復核	-	-	日期			
顏色	#304	批準			圖號	LB-BX16		



美特鋁質有限公司
MIDI Aluminium Fabricator Ltd.

工程號

J-837

地盤

觀塘裕民坊

序号	物料编号	数量	使用位置	樓層
01	UN-SD220R2	1	1207-K-1	6F

此橫料為新增，用于K-1趟門梗頂

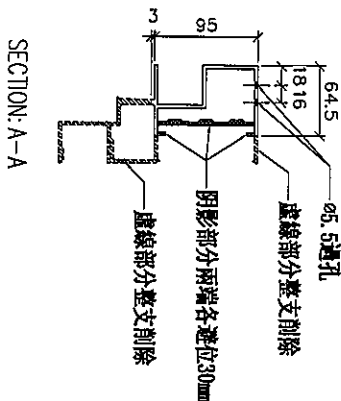
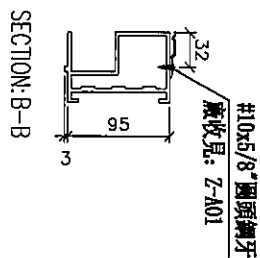
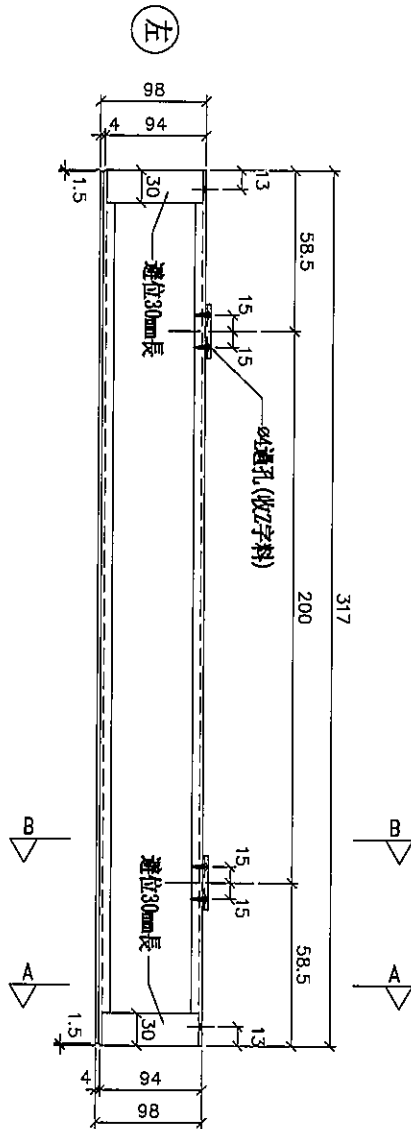

名稱	SD門頂橫	制圖	LHR	2019.10.17	修改		
材料	X85555	復核	-	-	日期		
顏色	EC-DG-S332054 (3塗)	批准			圖號	UN-SD220R2	