

工程指示 / 要求簡箋(E.I.)

工程指示編號：EI / 1174 / 19

修改版次：-

工程編號：J - 837

工程名稱：觀塘裕民坊

工程項目：幕牆 特式層 趟門玻璃(T1-T5)

收件人：生統/ 永林

發件人：Eric Liu

日期：28/10/2019

要求提供 / 確認 事項：

- | | | |
|------------------------------------|-------------------------------------|-------------------------------|
| <input type="checkbox"/> 初步鋁料 B.M. | <input type="checkbox"/> 加工拆圖，然後生產 | <input type="checkbox"/> 尺寸表 |
| <input type="checkbox"/> 正式鋁料 B.M. | <input type="checkbox"/> 技術上資料 / 指示 | <input type="checkbox"/> 報價 |
| <input type="checkbox"/> 配件 B.M. | <input type="checkbox"/> 樣辦或貨品說明書 | <input type="checkbox"/> 分判合約 |
| <input type="checkbox"/> 其他：_____ | | |

內容：

請按 BM 訂購 BM 玻璃，供特式層安裝用 (玻璃共 188m2)

請留意: 1) 包裝分座

2) 此 EI 可和 EI1113 一同包裝出貨，直送地盤

3) 出貨期由現場通知，預 11 月尾

4) 玻璃標籤及保護要求跟大貨幕牆玻璃

5) 玻璃 BM 以陳俊樺為準，利春媚為參考用

謝謝！

請在 2019/ 11 / 20 前完成上列要求。

附：87 頁 BM，2 頁圖登，5 頁加工圖，50 頁位置圖，87 頁參考用 BM

以上項目為：

- 原合約工程包 原合約工程加 / 減賬 新工程報價

原因：-

分發東莞各部門：

- () 生產技術總監 連附件 () 技術部 連附件 *永林* () 生產部 連附件 () 機械設計部 連附件
 () 採購部 連附件 () 生產統籌部 連附件 *楊榮輝*
 () 質檢部 連附件 () 會計部 連附件 () 報關組 連附件 () 其他 楊榮輝 連附件

分發其他分判：

- () 王禮秋 連附件

分發香港各部門：

- () 行政部 連附件 () 會計部 連附件 () 統籌部 連附件 () 工程部地盤科文 連附件 *炳哥*
 () 採購部 連附件 () QS 部 連附件 () 維修部 連附件 () 其他 _____ 連附件

傳遞編號：

發件人簽署：
Eric Liu

HK 2228 / 19

項目經理簽署：
[Signature]

以陳俊梓為準

			工程號: J837	計算: 陳俊梓	日期: 2019.8.15	送呈: 胡哥				計算參考數值/所屬位置分格				
地盤用玻璃B.M.表			地盤名稱: 觀塘裕民坊	核對: 謝永林/利春媚	日期: 2019.8.28	副本:								
BM編號: J837-SL-M01-S-GP02			項目類別: T1-T5座特式層SD門	批准:	A/C Code:									
修改版次:			總計玻璃面積 (平方米): 187.82		此BM依據E10282第F版施工圖計算									
序號	修改內容	玻璃圖號	顏色與類型	厚度 (mm)	玻璃尺寸		數量 (塊)	總面積 (平方米)	使用位置	單位	樓層	分屬類型	分格寬度	分格高度
					寬度 (W mm)	高度 (H mm)								
1		G1-SD-201U	G1	27.00	660.0	2466.0	1	1.63	T2CWH-1左	H	55F	SD梗	850.0	2580.0
2		G1-SD-301U	G1	27.00	897.5	2466.0	1	2.21	T3CWF-1	F	52F	SD梗	1017.5	2580.0
3		G1-SD-311U	G1	27.00	1112.5	2466.0	1	2.74	T3CWH-1	H	52F	SD梗	1232.5	2580.0
4		G1-SD-322U	G1	27.00	1387.5	2466.0	1	3.42	T3CWF-1	F	52F	SD梗	1507.5	2580.0
5		G1-SD-501	G1	27.00	940.0	2466.0	1	2.32	T5CWN-1	N	50F	SD梗	1060.0	2580.0
6		G1-SD-502	G1	27.00	1140.0	2466.0	1	2.81	T5CWM-2	M	50F	SD梗	1260.0	2580.0
7		G1-SD-503	G1	27.00	890.0	2466.0	1	2.19	T5CWL-1	L	50F	SD梗	1010.0	2580.0
8		G1-SD-505	G1	27.00	787.5	2466.0	1	1.94	T5CWH-2下	H	50F	SD梗	907.5	2580.0
9		G1-SD-506	G1	27.00	815.0	2466.0	1	2.01	T5CWH-1	H	50F	SD梗	935.0	2580.0
10		G1-SD-510	G1	27.00	815.0	2466.0	2	4.02	T5CWF-1	F	50F-51F	SD梗	935.0	2580.0
11		G1-SD-511	G1	27.00	840.0	2466.0	2	4.14	T5CWE-2	E	50F-51F	SD梗	960.0	2580.0
12		G1-SD-514	G1	27.00	840.0	2466.0	2	4.14	T5CWD-1	D	50F-51F	SD梗	960.0	2580.0
13		G1-SD-518	G1	27.00	1360.0	2466.0	1	3.35	T5CWA-3左	A	50F	SD梗	1480.0	2580.0
14		G1-SD-519	G1	27.00	805.0	2466.0	1	1.99	T5CWC-1左上	C	50F	SD梗	995.0	2580.0
15		G1-SD-520	G1	27.00	873.0	2466.0	1	2.15	T5CWC-1右上	C	50F	SD梗	993.0	2580.0
16		G1-SD-521	G1	27.00	987.5	2466.0	1	2.44	T5CWA-3右	A	50F	SD梗	1107.5	2580.0
17		G1-SD-521U	G1	27.00	1419.0	2466.0	1	3.50	T5CWA-3右	A	51F	SD梗	1539.0	2580.0
18						合計	20	47.01						
19		G3-SD-504	G3	27.00	592.5	2466.0	1	1.46	T5CWJK-1	JK	50F	SD梗	712.5	2580.0
20		G3-SD-507	G3	27.00	765.0	2466.0	1	1.89	T5CWG-2	G	50F	SD梗	885.0	2580.0
21		G3-SD-508	G3	27.00	647.5	2466.0	1	1.60	T5CWG-1	G	50F	SD梗	767.5	2580.0
22		G3-SD-509	G3	27.00	647.5	2466.0	2	3.19	T5CWF-2	F	50F-51F	SD梗	767.5	2580.0

 美特鋁質有限公司 MIDI Aluminium Fabricator Ltd.		工程號:	J837	計算:	陈俊桦	日期:	2019.8.15	送呈:	胡哥			計算參考數值/所屬位置 分格		
		地盤名稱:	觀塘裕民坊	核對:	謝永林/利春媚	日期:	2019.8.28	副本:						
地盤用玻璃B.M.表		項目類別:	T1-T5座特式層SD門	批准:		A/C Code:								
BM編號: J837-SL-M01-S-GP02		修改版次:		總計玻璃面積 (平方米):		187.82		此BM依據E10282第F版施工圖計算						
序號	修改內容	玻璃圖號	顏色與類型	厚度 (mm)	玻璃尺寸		數量 (塊)	總面積 (平方米)	使用位置	單位	樓層	分屬類型	分格寬度	分格高度
					寬度 (W mm)	高度 (H mm)								
23		G3-SD-512	G3	27.00	647.5	2466.0	2	3.19	T5CWE-1	E	50F-51F	SD梗	767.5	2580.0
24		G3-SD-513	G3	27.00	647.5	2466.0	2	3.19	T5CWD-2	D	50F-51F	SD梗	767.5	2580.0
25					合計		9	14.52						
26		G4-SD-101T	G4	8.00	847.5	601.0	1	0.51	T1CW G-1左	G	50F	SD梗頂格	907.5	665.0
27		G4-SD-103T	G4	8.00	700.0	601.0	1	0.42	T1CW F-2	F	50F	SD梗頂格	760.0	665.0
28		G4-SD-104T	G4	8.00	907.5	601.0	1	0.55	T1CW E-1	E	50F	SD梗頂格	967.5	665.0
29		G4-SD-105T	G4	8.00	1032.5	601.0	1	0.62	T1CW D-1左	D	50F	SD梗頂格	1092.5	665.0
30		G4-SD-106a	G4	8.00	707.5	836.0	1	0.59	T1CW D-1中	D	49F	SD梗頂格	767.5	900.0
31		G4-SD-107R	G4	8.00	875.0	501.0	1	0.44	T1CW D-1右	D	49F	SD梗頂格	935	565.0
32		G4-SD-108R	G4	8.00	1220.0	501.0	1	0.61	T1CW A-3	A	49F	SD梗頂格	1280.0	565.0
33		G4-SD-109T	G4	8.00	947.5	601.0	1	0.57	T1CW A-2	A	50F	SD梗頂格	1007.5	665.0
34		G4-SD-110T	G4	8.00	947.5	601.0	1	0.57	T1CWB-2	B	50F	SD梗頂格	1007.5	665.0
35		G4-SD-112T	G4	8.00	975.0	601.0	1	0.59	T1CWC-1左	C	50F	SD梗頂格	1035.0	665.0
36		G4-SD-113T	G4	8.00	857.5	601.0	1	0.52	T1CWC-1右	C	50F	SD梗頂格	917.5	665.0
37		G4-SD-114T	G4	8.00	875.0	601.0	1	0.53	T1CWM-2	M	50F	SD梗頂格	935.0	665.0
38		G4-SD-115T	G4	8.00	707.5	601.0	1	0.43	T1CWM-1	M	50F	SD梗頂格	767.5	665.0
39		G4-SD-116T	G4	8.00	707.5	601.0	1	0.43	T1CWL-2	L	50F	SD梗頂格	767.5	665.0
40		G4-SD-117T	G4	8.00	875.0	601.0	1	0.53	T1CWL-1	L	50F	SD梗頂格	935.0	665.0
41		G4-SD-118T	G4	8.00	875.0	601.0	1	0.53	T1CWK-2	K	50F	SD梗頂格	935.0	665.0
42		G4-SD-121T	G4	8.00	900.0	601.0	1	0.54	T1CWJ-1	J	50F	SD梗頂格	960.0	665.0
43		G4-SD-122T	G4	8.00	1075.0	601.0	1	0.65	T1CWH-2左	H	50F	SD梗頂格	1135.0	665.0
44		G4-SD-123T	G4	8.00	747.5	601.0	1	0.45	T1CWH-2右	H	50F	SD梗頂格	807.5	665.0

		工程號:	J837	計算:	陈俊桦	日期:	2019.8.15	送呈:	胡哥			計算參考數值/所屬位置 分格		
		地盤名稱:	觀塘裕民坊	核對:	謝永林/利春媚	日期:	2019.8.28	副本:						
地盤用玻璃B.M.表		項目類別:	T1-T5座特式層SD門	批准:		A/C Code:								
BM編號: J837-SL-M01-S-GP02		修改版次:		總計玻璃面積 (平方米):	187.82	此BM依據EI0282第F版施工圖計算								
序號	修改內容	玻璃圖號	顏色與類型	厚度 (mm)	玻璃尺寸		數量 (塊)	總面積 (平方米)	使用位置	單位	樓層	分屬類型	分格寬度	分格高度
					寬度 (W mm)	高度 (H mm)								
45		G4-SD-202a	G4	8.00	957.5	836.0	1	0.80	T2CWH-1右	H	53F	SD梗頂格	1017.5	900.0
46		G4-SD-203R	G4	8.00	707.5	501.0	1	0.35	T2CWG-2左	G	53F	SD梗頂格	767.5	565.0
47		G4-SD-204R	G4	8.00	875.0	501.0	1	0.44	T2CWG-2右	G	53F	SD梗頂格	935.0	565.0
48		G4-SD-205T	G4	8.00	875.0	601.0	1	0.53	T2CWF-2	F	55F	SD梗頂格	935.0	665.0
49		G4-SD-206T	G4	8.00	707.5	601.0	1	0.43	T2CWF-1	F	55F	SD梗頂格	767.5	665.0
50		G4-SD-207T	G4	8.00	707.5	601.0	1	0.43	T2CWE-2	E	55F	SD梗頂格	767.5	665.0
51		G4-SD-208T	G4	8.00	875.0	601.0	1	0.53	T2CWE-1	E	55F	SD梗頂格	935.0	665.0
52		G4-SD-209T	G4	8.00	800.0	601.0	1	0.48	T2CWD-1	D	55F	SD梗頂格	860.0	665.0
53		G4-SD-210T	G4	8.00	800.0	601.0	1	0.48	T2CWC-1	C	55F	SD梗頂格	860.0	665.0
54		G4-SD-211T	G4	8.00	1225.0	601.0	1	0.74	T2CWB-2左	B	55F	SD梗頂格	1285.0	665.0
55		G4-SD-212T	G4	8.00	847.5	601.0	1	0.51	T2CWB-2右	B	55F	SD梗頂格	907.5	665.0
56		G4-SD-213T	G4	8.00	847.5	601.0	1	0.51	T2CWA-1左	A	55F	SD梗頂格	907.5	665.0
57		G4-SD-214T	G4	8.00	1125.0	601.0	1	0.68	T2CWA-1右	A	55F	SD梗頂格	1185.0	665.0
58		G4-SD-216T	G4	8.00	847.5	601.0	1	0.51	T2CWM-2	M	55F	SD梗頂格	907.5	665.0
59		G4-SD-217T	G4	8.00	1000.0	601.0	1	0.60	T2CWM-1	M	55F	SD梗頂格	1060.0	665.0
60		G4-SD-218T	G4	8.00	632.5	601.0	1	0.38	T2CWL-2左	L	55F	SD梗頂格	692.5	665.0
61		G4-SD-219T	G4	8.00	907.5	601.0	1	0.55	T2CWL-2右	L	55F	SD梗頂格	967.5	665.0
62		G4-SD-220T	G4	8.00	907.5	601.0	1	0.55	T2CWK-1左	K	55F	SD梗頂格	967.5	665.0
63		G4-SD-221T	G4	8.00	645.0	601.0	1	0.39	T2CWK-1右	K	55F	SD梗頂格	705.0	665.0
64		G4-SD-222T	G4	8.00	645.0	601.0	1	0.39	T2CWJ-1左	J	55F	SD梗頂格	705.0	665.0
65		G4-SD-223T	G4	8.00	800.0	601.0	1	0.48	T2CWJ-1右	J	55F	SD梗頂格	860.0	665.0
66		G4-SD-301T	G4	8.00	957.5	601.0	1	0.58	T3CWF-1	F	52F	SD梗頂格	1017.5	665.0

 美特鋁質有限公司 MIDI Aluminium Fabricator Ltd.		工程號:	J837	計算:	陈俊桦	日期:	2019.8.15	送呈:	胡哥			計算參考數值/所屬位置 分格		
		地盤名稱:	觀塘裕民坊	核對:	謝永林/利春媚	日期:	2019.8.28	副本:						
地盤用玻璃B.M.表		項目類別:	T1-T5座特式層SD門	批准:				A/C Code:						
BM編號: J837-SL-M01-S-GP02		修改版次:	總計玻璃面積 (平方米):		187.82		此BM依據EI0282第F版施工圖計算							
序號	修改內容	玻璃圖號	顏色與類型	厚度 (mm)	玻璃尺寸		數量 (塊)	總面積 (平方米)	使用位置	單位	樓層	分屬類型	分格寬度	分格高度
					寬度 (W mm)	高度 (H mm)								
67		G4-SD-302T	G4	8.00	1107.5	601.0	1	0.67	T3CWE-1	E	52F	SD梗頂格	1167.5	665.0
68		G4-SD-303T	G4	8.00	775.0	601.0	1	0.47	T3CWM-2	M	52F	SD梗頂格	835.0	665.0
69		G4-SD-304T	G4	8.00	707.5	601.0	1	0.43	T3CWL-2	L	52F	SD梗頂格	767.5	665.0
70		G4-SD-305T	G4	8.00	925.0	601.0	1	0.56	T3CWL-1	L	52F	SD梗頂格	985.0	665.0
71		G4-SD-306R	G4	8.00	875.0	501.0	1	0.44	T3CWK-2	K	51F	SD梗頂格	935.0	565.0
72		G4-SD-307a	G4	8.00	707.5	836.0	1	0.59	T3CWK-1	K	51F	SD梗頂格	767.5	900.0
73		G4-SD-308R	G4	8.00	800.0	501.0	1	0.40	T3CWJ-2	J	51F	SD梗頂格	860.0	565.0
74		G4-SD-309a	G4	8.00	707.5	836.0	1	0.59	T3CWJ-1	J	51F	SD梗頂格	767.5	900.0
75		G4-SD-311X	G4	8.00	1172.5	506.0	1	0.59	T3CWH-1	H	51F	SD梗頂格	1232.5	570.0
76		G4-SD-312T	G4	8.00	707.5	601.0	1	0.43	T3CWC-2	C	52F	SD梗頂格	767.5	665.0
77		G4-SD-313T	G4	8.00	875.0	601.0	1	0.53	T3CWC-1	C	52F	SD梗頂格	935.0	665.0
78		G4-SD-315T	G4	8.00	847.5	601.0	1	0.51	T3CWB-2右	B	52F	SD梗頂格	907.5	665.0
79		G4-SD-316T	G4	8.00	847.5	601.0	1	0.51	T3CWA-1左	A	52F	SD梗頂格	907.5	665.0
80		G4-SD-317T	G4	8.00	1225.0	601.0	1	0.74	T3CWA-1右	A	52F	SD梗頂格	1285.0	665.0
81		G4-SD-318R	G4	8.00	756.0	501.0	1	0.38	T3CWD-1左	D	51F	SD梗頂格	816.0	565.0
82		G4-SD-319R	G4	8.00	707.5	501.0	1	0.35	T3CWD-1右	D	51F	SD梗頂格	767.5	565.0
83		G4-SD-320a	G4	8.00	707.5	836.0	1	0.59	T3CWG-1左	G	51F	SD梗頂格	767.5	900.0
84		G4-SD-321a	G4	8.00	757.5	836.0	1	0.63	T3CWG-1右	G	51F	SD梗頂格	817.5	900.0
85		G4-SD-323T	G4	8.00	925.0	601.0	1	0.56	T3CWE-1	E	52F	SD梗頂格	985.0	665.0
86		G4-SD-324T	G4	8.00	707.5	601.0	1	0.43	T3CWM-1	M	52F	SD梗頂格	767.5	665.0
87		G4-SD-501R	G4	8.00	1000.0	501.0	1	0.50	T5CWN-1	N	50F	SD梗頂格	1060.0	565.0
88		G4-SD-502R	G4	8.00	1200.0	501.0	1	0.60	T5CWM-2	M	50F	SD梗頂格	1260.0	565.0

 美特鋁質有限公司 MIDI Aluminium Fabricator Ltd.		工程號:	J837	計算:	陳俊樺		日期:	2019.8.15		送呈:	胡哥			計算參考數值/所屬位置 分格	
		地盤名稱:	觀塘裕民坊	核對:	謝永林/利春媚		日期:	2019.8.28		副本:					
地盤用玻璃B.M.表		項目類別:	T1-T5座特式層SD門	批准:					A/C Code:						
BM編號: J837-SL-M01-S-GP02		修改版次:		總計玻璃面積 (平方米):			187.82		此BM依據EI0282第F版施工圖計算						
序號	修改內容	玻璃圖號	顏色與類型	厚度 (mm)	玻璃尺寸		數量 (塊)	總面積 (平方米)	使用位置	單位	樓層	分屬類型	分格寬度	分格高度	
					寬度 (W mm)	高度 (H mm)									
89		G4-SD-503R	G4	8.00	950.0	501.0	1	0.48	T5CWL-1	L	50F	SD梗頂格	1010.0	565.0	
90		G4-SD-504R	G4	8.00	652.5	501.0	1	0.33	T5CWJK-1	JK	50F	SD梗頂格	712.5	565.0	
91		G4-SD-505R	G4	8.00	847.5	501.0	1	0.42	T5CWH-2	H	50F	SD梗頂格	907.5	565.0	
92		G4-SD-506R	G4	8.00	875.0	501.0	1	0.44	T5CWH-1	H	50F	SD梗頂格	935.0	565.0	
93		G4-SD-507R	G4	8.00	825.0	501.0	1	0.41	T5CWG-2	G	50F	SD梗頂格	885.0	565.0	
94		G4-SD-508R	G4	8.00	707.5	501.0	1	0.35	T5CWG-1	G	50F	SD梗頂格	767.5	565.0	
95		G4-SD-509K	G4	8.00	707.5	806.0	1	0.57	T5CWF-2	F	50F	SD梗頂格	767.5	870.0	
96		G4-SD-509T	G4	8.00	707.5	601.0	1	0.43	T5CWF-2	F	51F	SD梗頂格	767.5	665.0	
97		G4-SD-510K	G4	8.00	875.0	806.0	1	0.71	T5CWF-1	F	50F	SD梗頂格	935.0	870.0	
98		G4-SD-510T	G4	8.00	875.0	601.0	1	0.53	T5CWF-1	F	51F	SD梗頂格	935.0	665.0	
99		G4-SD-511K	G4	8.00	900.0	806.0	1	0.73	T5CWE-2	E	50F	SD梗頂格	960.0	870.0	
100		G4-SD-511T	G4	8.00	900.0	601.0	1	0.54	T5CWE-2	E	51F	SD梗頂格	960.0	665.0	
101		G4-SD-512K	G4	8.00	707.5	806.0	1	0.57	T5CWE-1	E	50F	SD梗頂格	767.5	870.0	
102		G4-SD-512T	G4	8.00	707.5	601.0	1	0.43	T5CWE-1	E	51F	SD梗頂格	767.5	665.0	
103		G4-SD-513K	G4	8.00	707.5	806.0	1	0.57	T5CWD-2	D	50F	SD梗頂格	767.5	870.0	
104		G4-SD-513T	G4	8.00	707.5	601.0	1	0.43	T5CWD-2	D	51F	SD梗頂格	767.5	665.0	
105		G4-SD-514K	G4	8.00	900.0	806.0	1	0.73	T5CWD-1	D	50F	SD梗頂格	960.0	870.0	
106		G4-SD-514T	G4	8.00	900.0	601.0	1	0.54	T5CWD-1	D	51F	SD梗頂格	960.0	665.0	
107		G4-SD-520A	G4	8.00	933.0	801.0	1	0.75	T5CWC-3	C	50F	SD梗頂格	993.0	865.0	
108		G4-SD-521K	G4	8.00	1047.5	806.0	1	0.84	T5CWA-3	A	50F	SD梗頂格	1107.5	870.0	
109						合計	83	43.59							
110		G6-SD-111T	G6	8.00	1370.0	601.0	1	0.82	T1CWB-1	B	50F	SD梗頂格	1430.0	665.0	

		工程號:	J837	計算:	陳俊樺		日期:	2019.8.15	送呈:	胡哥			計算參考數值/所屬位置 分格		
		地盤名稱:	觀塘裕民坊	核對:	謝永林/利春媚		日期:	2019.8.28	副本:						
地盤用玻璃B.M.表		項目類別:	T1-T5座特式層SD門	批准:			A/C Code:								
BM編號: J837-SL-M01-S-GP02		修改版次:	總計玻璃面積(平方米):		187.82		此BM依據E10282第F版施工圖計算								
序號	修改內容	玻璃圖號	顏色與類型	厚度(mm)	玻璃尺寸		數量 (塊)	總面積 (平方米)	使用位置	單位	樓層	分屬類型	分格寬度	分格高度	
					寬度(W mm)	高度(H mm)									
111		G6-SD-301P	G6	8.00	957.5	506.0	1	0.48	T3CWF-1	F	51F	SD梗頂格	1017.5	570.0	
112		G6-SD-310T	G6	8.00	1322.4	601.0	1	0.79	T3CWH-2	H	52F	SD梗頂格	1480.0	665.0	
113		G6-SD-311T	G6	8.00	1172.5	601.0	1	0.70	T3CWH-1	H	52F	SD梗頂格	1232.5	665.0	
114		G6-SD-314T	G6	8.00	1325.0	601.0	1	0.80	T3CWB-2左	B	52F	SD梗頂格	1385.0	665.0	
115		G6-SD-322T	G6	8.00	1447.5	601.0	1	0.87	T3CWF-1	F	52F	SD梗頂格	1507.5	665.0	
116		G6-SD-518D	G6	8.00	1420.0	1136.0	1	1.61	T5CWA-3	A	50F	SD梗頂格	1480.0	1200.0	
117		G6-SD-521T	G6	8.00	1479.0	601.0	1	0.89	T5CWA-3	A	51F	SD梗頂格	1539.0	665.0	
118					合計		8	6.98							
119		G7-SD-201b	G7	17.52	666.0	2386.0	1	1.59	T2CWH-1左	H	55F	SD推拉門	850.0	2625.0	
120		G7-SD-301	G7	17.52	1336.0	2386.0	1	3.19	T3CWF-1	F	52F	SD推拉門	1520.0	2625.0	
121		G7-SD-311	G7	17.52	1186.0	2386.0	1	2.83	T3CWH-1	H	52F	SD推拉門	1370.0	2625.0	
122		G7-SD-322	G7	17.52	936.0	2386.0	1	2.23	T3CWF-1	F	52F	SD推拉門	1120.0	2625.0	
123		G7-SD-501	G7	17.52	1361.0	2386.0	1	3.25	T5CWN-1	N	50F	SD推拉門	1545.0	2625.0	
124		G7-SD-502	G7	17.52	1361.0	2386.0	1	3.25	T5CWM-2	M	50F	SD推拉門	1545.0	2625.0	
125		G7-SD-503	G7	17.52	1361.0	2386.0	1	3.25	T5CWL-1	L	50F	SD推拉門	1545.0	2625.0	
126		G7-SD-504	G7	17.52	1221.0	2386.0	1	2.91	T5CWJK-1	JK	50F	SD推拉門	1405.0	2625.0	
127		G7-SD-505	G7	17.52	986.0	2386.0	1	2.35	T5CWH-2	H	50F	SD推拉門	1170.0	2625.0	
128		G7-SD-506	G7	17.52	1211.0	2386.0	1	2.89	T5CWH-1	H	50F	SD推拉門	1395.0	2625.0	
129		G7-SD-507	G7	17.52	1186.0	2386.0	1	2.83	T5CWG-2	G	50F	SD推拉門	1370.0	2625.0	
130		G7-SD-508	G7	17.52	986.0	2386.0	1	2.35	T5CWG-1	G	50F	SD推拉門	1170.0	2625.0	
131		G7-SD-509	G7	17.52	986.0	2386.0	2	4.71	T5CWF-2	F	50F-51F	SD推拉門	1170.0	2625.0	
132		G7-SD-510	G7	17.52	1186.0	2386.0	2	5.66	T5CWF-1	F	50F-51F	SD推拉門	1370.0	2625.0	

 美特鋁質 有限公司 MIDI Aluminium Fabricator Ltd.		工程號:	J837	計算:	陈俊桦		日期:	2019.8.15	送呈:	胡哥			計算參考數值/所屬位置 分格		
		地盤名稱:	觀塘裕民坊	核對:	謝永林/利春媚		日期:	2019.8.28	副本:						
地盤用玻璃B.M.表		項目類別:	T1-T5座特式層SD門	批准:					A/C Code:						
BM編號: J837-SL-M01-S-GP02		修改版次:			總計玻璃面積 (平方米):		187.82		此BM依據E10282第F版施工圖計算						
序號	修改內容	玻璃圖號	顏色與類型	厚度 (mm)	玻璃尺寸		數量 (塊)	總面積 (平方米)	使用位置	單位	樓層	分屬類型	分格寬度	分格高度	
					寬度 (W mm)	高度 (H mm)									
133		G7-SD-511	G7	17.52	1186.0	2386.0	2	5.66	T5CWE-2	E	50F-51F	SD推拉門	1370.0	2625.0	
134		G7-SD-512	G7	17.52	986.0	2386.0	2	4.71	T5CWE-1	E	50F-51F	SD推拉門	1170.0	2625.0	
135		G7-SD-513	G7	17.52	986.0	2386.0	2	4.71	T5CWD-2	D	50F-51F	SD推拉門	1170.0	2625.0	
136		G7-SD-514	G7	17.52	1186.0	2386.0	2	5.66	T5CWD-1	D	50F-51F	SD推拉門	1370.0	2625.0	
137		G7-SD-518	G7	17.52	1361.0	2386.0	1	3.25	T5CWA-3左	A	50F	SD推拉門	1545.0	2625.0	
138		G7-SD-519	G7	17.52	721.0	2386.0	1	1.72	T5CWC-1左上	C	50F	SD推拉門	875.0	2625.0	
139		G7-SD-520	G7	17.52	948.0	2386.0	1	2.26	T5CWC-1右上	C	50F	SD推拉門	1132.0	2625.0	
140		G7-SD-521	G7	17.52	936.0	2386.0	2	4.47	T5CWA-3右	A	50F-51F	SD推拉門	1120.0	2625.0	
141							合計	29	75.71						
142							总计	149	187.82						
加工注意事項/玻璃類型描述:		1).本表中之清片玻璃是 信義 原片，藍片玻璃是藍欣原片													
		2).本表中所有玻璃對角線尺寸偏差要求不超過負2mm。													
		3).本表中所有玻璃成品均需做雙面保護，用透明靜電膠紙加四周一寸FK白膠紙做雙面加固保護處理。													
		4).本表中所有玻璃成品均需注明室內外及其玻璃編號/使用位置/樓層，以便識別。													
		(G1)10 mm THK. TEMPERED BLUE GLASS (OUTER)+ 9 mm AIR SPACE + 8 mm THK. CLEAR TEMPERED GLASS (INNER) --- (D18110173)													
		(G3)- 10 mm THK. Heat Strengthen BLUE GLASS (OUTER)+ 9 mm AIR SPACE + 8 mm THK. TEMPERED GLASS (INNER) --- (D18110173)													
		(G4)- 8 mm THK. HEAT STRENGTHENED BLUE TINTED GLASS (SPANDREL GLASS) --- (D18070395)													
		(G6)- 8 mm THK. TEMPERED BLUE TINTED GLASS (SPANDREL GLASS) --- (D18070395)													
		(G7) 8 mm THK. BLUE GLASS (OUTER)+1.52PVB + 8 mm THK. HEAT STRENGTHENED BLUE TINTED GLASS (INNER)--- (D818110174)													

		工程號:	J837	計算:	陈·俊·桦	日期:	2019.8.15	送呈:	胡哥	計算參考數值/所屬位置分格				
地盤用玻璃B.M.表		地盤名稱:	觀塘裕民坊	核對:	謝永林	日期:	2019.8.28	副本:						
BM編號:J837-CL-M01-S-GP02		項目類別:	T1-T5座大貨FD門	批准:		A/C Code:								
		修改版次:		總計玻璃面積 (平方米):		1.67		此BM依據第四版施工圖計算						
序號	修改內容	玻璃圖號	顏色與類型	厚度 (mm)	玻璃尺寸		數量 (塊)	總面積 (平方米)	使用位置	單位	樓層	分屬類型	分格寬度	分格高度
					寬度 (W mm)	高度 (H mm)								
1		G7-FD-001T	G7	17.52	712.0	2342	1	1.67	T1CWD-1	D	50F	FD死梗門	950.0	2560.0
2						合計:	1	1.67						
加工注意事項/玻璃類型描述:		1).本表中之清片玻璃是 信義 原片，藍片玻璃是藍欣原片												
		2).本表中所有玻璃對角線尺寸偏差要求不超過負2mm。												
		3).本表中所有玻璃成品均需做雙面保護，用透明靜電膠紙加四周一寸FK白膠紙做雙面加固保護處理。												
		4).本表中所有玻璃成品均需注明室內外及其玻璃編號/使用位置/樓層，以便識別。 (G7) 8 mm THK. BLUE GLASS (OUTER)+1.52PVB + 8 mm THK. HEAT STRENGTHENED BLUE TINTED GLASS (INNER)--- (D818110174)												

圖則登記表
DRAWING REGISTER

工程名稱 Project Title: 觀塘裕民坊 (T1-T5座)
幕牆特試層SD FD (玻璃加工圖/位置圖)
工程編號 Project No: J-837

接收日期 Receiving Date (適用於客戶圖則)

年									
月									
日									

分發予 Distributed To

發出日期 Issued Date

年	19								
月	8								
日	28								

圖則編號 Drg. No.	圖則名稱 Drawing Title
G1	玻璃加工圖
G3	玻璃加工圖
G4	玻璃加工圖
G6	玻璃加工圖
G7	玻璃加工圖
J-837-CW-2102	玻璃位置圖
J-837-CW-2103	玻璃位置圖
J-837-CW-2105	玻璃位置圖
J-837-CW-2106	玻璃位置圖
J-837-CW-2108	玻璃位置圖
J-837-CW-2109	玻璃位置圖
J-837-CW-2110	玻璃位置圖
J-837-CW-2111	玻璃位置圖
J-837-CW-2112	玻璃位置圖
J-837-CW-2113	玻璃位置圖
J-837-CW-2201	玻璃位置圖
J-837-CW-2202	玻璃位置圖
J-837-CW-2203	玻璃位置圖
J-837-CW-2204	玻璃位置圖
J-837-CW-2205	玻璃位置圖
J-837-CW-2206	玻璃位置圖
J-837-CW-2208	玻璃位置圖
J-837-CW-2209	玻璃位置圖
J-837-CW-2211	玻璃位置圖
J-837-CW-2212	玻璃位置圖

修訂編號
Revision No.

1	-								
2	-								
3	-								
4	-								
5	-								
6	-								
7	-								
8	-								
9	-								
10	-								
11	-								
12	-								
13	-								
14	-								
15	-								
16	-								
17	-								
18	-								
19	-								
20	-								
21	-								
22	-								
23	-								
24	-								
25	-								

圖則登記表
DRAWING REGISTER

工程名稱 Project Title:	觀塘裕民坊 (T1-T5座)
	幕牆特試層SD FD (玻璃加工圖/位置圖)
工程編號 Project No:	J-837

接收日期 Receiving Date (適用於客戶圖則)

年											
月											
日											

分發予 Distributed To

發出日期 Issued Date

年	19										
月	8										
日	28										

圖則編號 Drg. No.	圖則名稱 Drawing Title
J-837-CW-2301	玻璃位置圖
J-837-CW-2302	玻璃位置圖
J-837-CW-2303	玻璃位置圖
J-837-CW-2304	玻璃位置圖
J-837-CW-2305	玻璃位置圖
J-837-CW-2306	玻璃位置圖
J-837-CW-2307	玻璃位置圖
J-837-CW-2308	玻璃位置圖
J-837-CW-2310	玻璃位置圖
J-837-CW-2311	玻璃位置圖
J-837-CW-2502	玻璃位置圖
J-837-CW-2503	玻璃位置圖
J-837-CW-2505	玻璃位置圖
J-837-CW-2506	玻璃位置圖
J-837-CW-2508	玻璃位置圖
J-837-CW-2509	玻璃位置圖
J-837-CW-2510	玻璃位置圖
J-837-CW-2511	玻璃位置圖
J-837-CW-2512	玻璃位置圖

	修訂編號 Revision No.
26	-
27	-
28	-
29	-
30	-
31	-
32	-
33	-
34	-
35	-
36	-
37	-
38	-
39	-
40	-
41	-
42	-
43	-
44	-



美特鋁質有限公司
MIDI Aluminium Fabricator Ltd.

類別		物料號	
制圖	陳俊樺	2019.8.28	圖號 G1
修改		復核	數量 見BOM表
日期		批准	位置

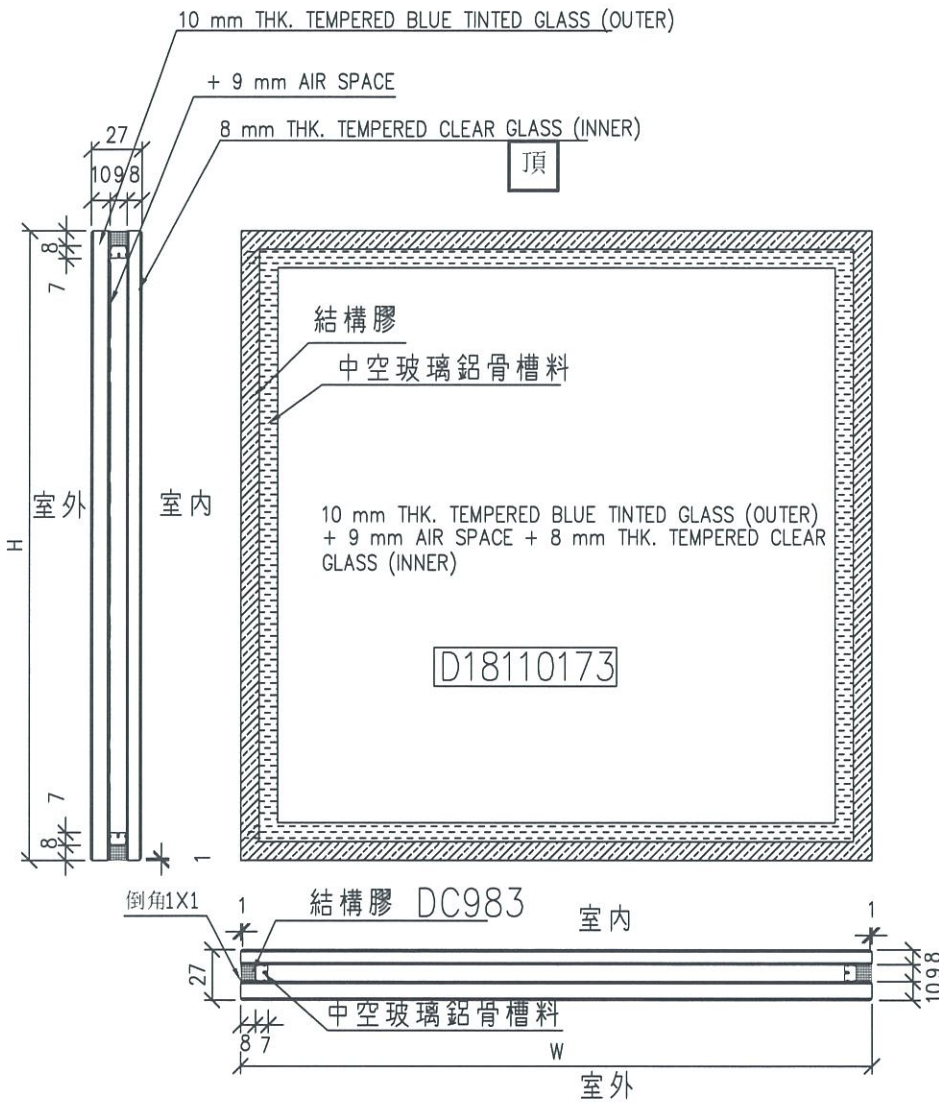

工程號	J-837	地盤	觀塘裕民坊	附件	①
名稱	玻璃加工圖	採用			
材料		地盤			
顏色	10BLUE T+9A+8T中空玻璃	工廠			

 美特鋁質有限公司 MIDI Aluminium Fabricator Ltd.				類別		物料號	
				制圖	陳俊樺	2019.8.28	圖號 G3
修改				復核			數量 見BOM表
日期				批准			位置

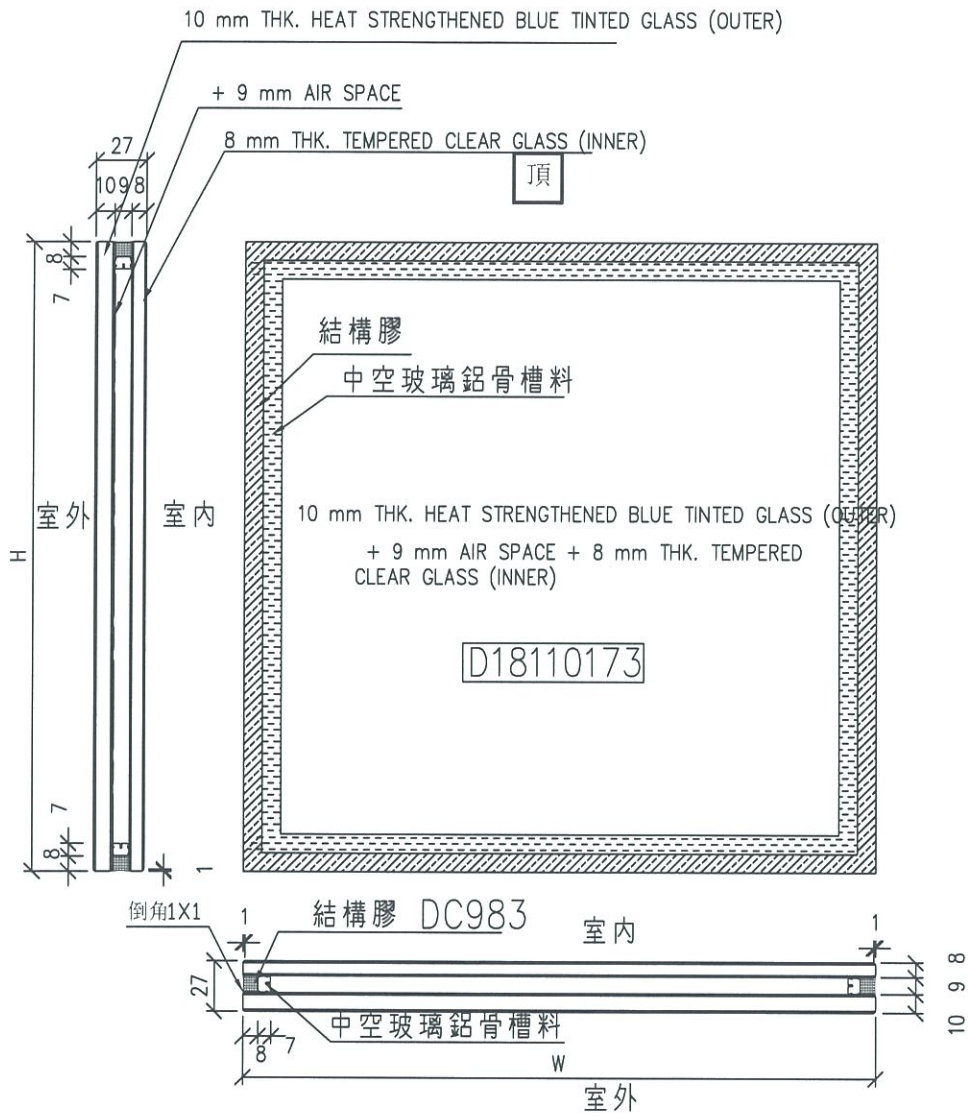

工程號	J-837	地盤	觀塘裕民坊	附 件	③
名稱	玻璃加工圖		採用		
材料			地盤		
顏色	10BLUE HS+9A+8T中空玻璃		工廠		

 美特鋁質有限公司 MIDI Aluminium Fabricator Ltd.				類別		物料號	
				制圖	陳俊樺	2019.8.28	圖號 G4
修改				復核			數量 見BOM表
日期				批准			位置

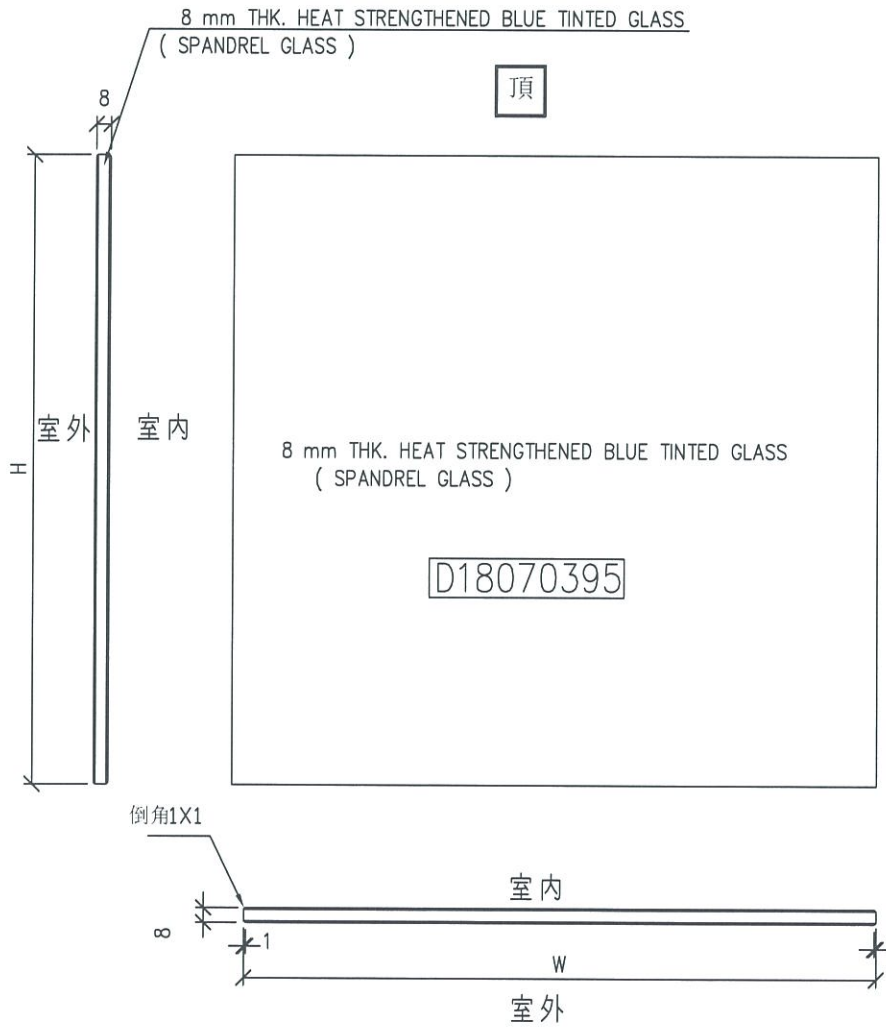

工程號	J-837	地盤	觀塘裕民坊	附 件	④
名稱	玻璃加工圖		採用		
材料	8 mm THK. HEAT STRENGTHENED BLUE		地盤		
顏色	TINTED GLASS (SPANDREL GLASS)		工廠		

EG-DWG4

 美特鋁質有限公司 MIDI Aluminium Fabricator Ltd.				類別	物料號		
				制圖 陳俊樺	2019.8.28	圖號 G6	
修改				復核		數量	見BOM表
日期				批准		位置	

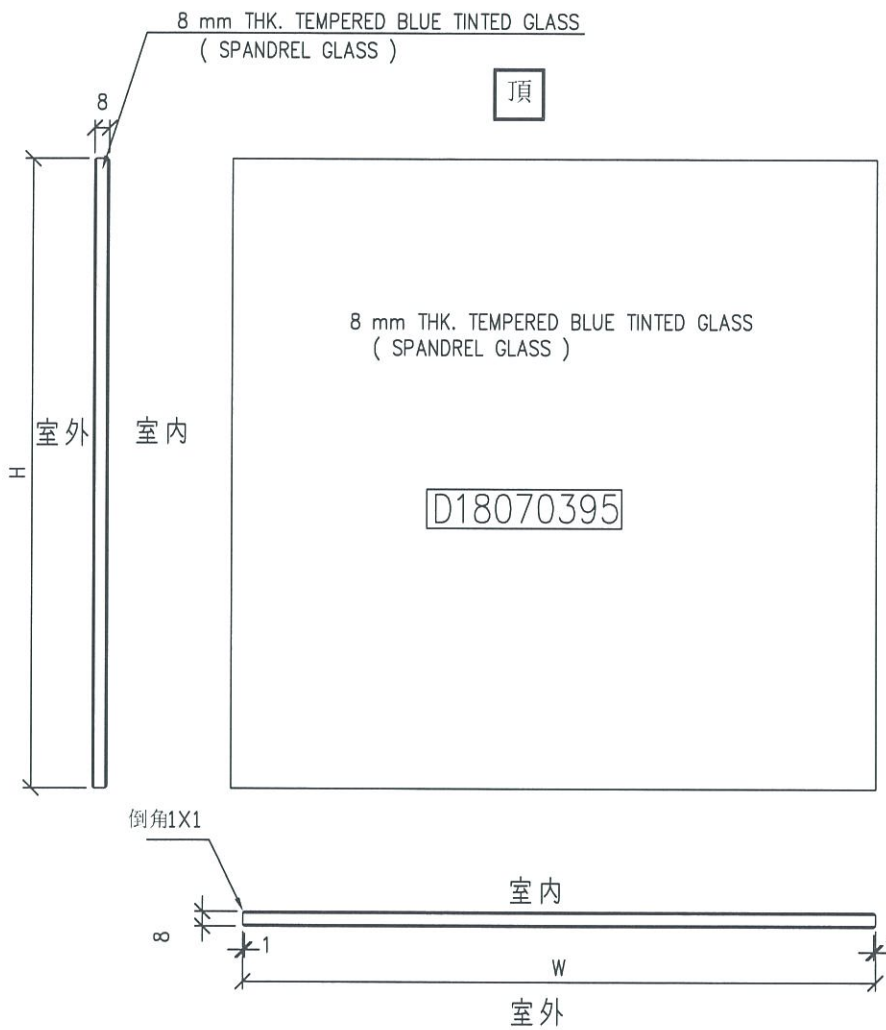

工程號	J-837	地盤	觀塘裕民坊	附 件	⑥
名稱	玻璃加工圖		採用		
材料	8 mm THK. TEMPERED BLUE TINTED GLASS		地盤		
顏色	(SPANDREL GLASS)		工廠		

 美特鋁質有限公司 MIDI Aluminium Fabricator Ltd.				類別		物料號	
				制圖	陳俊樺	2019.8.28	圖號 G7
修改				復核			數量 見BOM表
日期				批准			位置

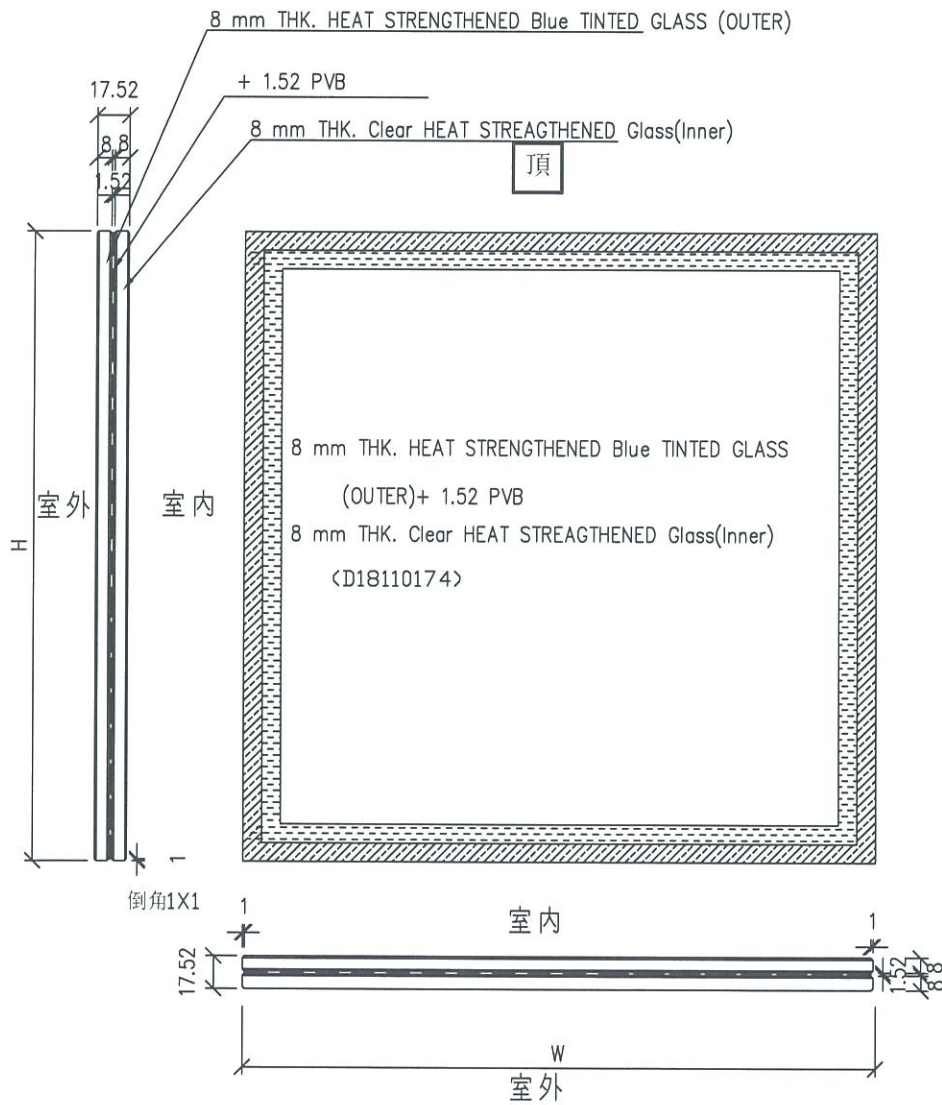

工程號	J-837	地盤	觀塘裕民坊	附 件	⑦
名稱	玻璃加工圖		採用		
材料		地盤			
顏色	見BOM表	工廠			

J837-CW-2102

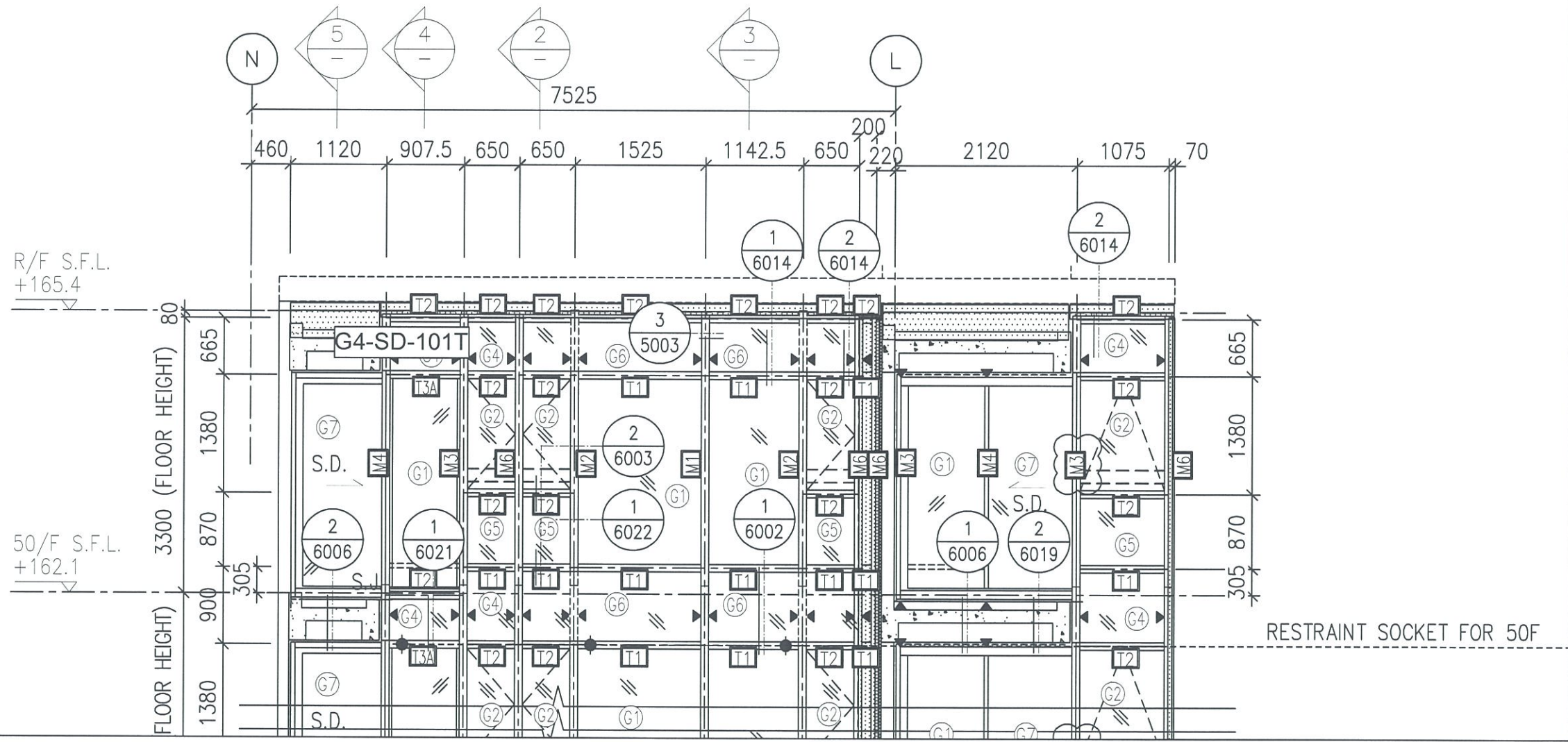

J837-CW-2103

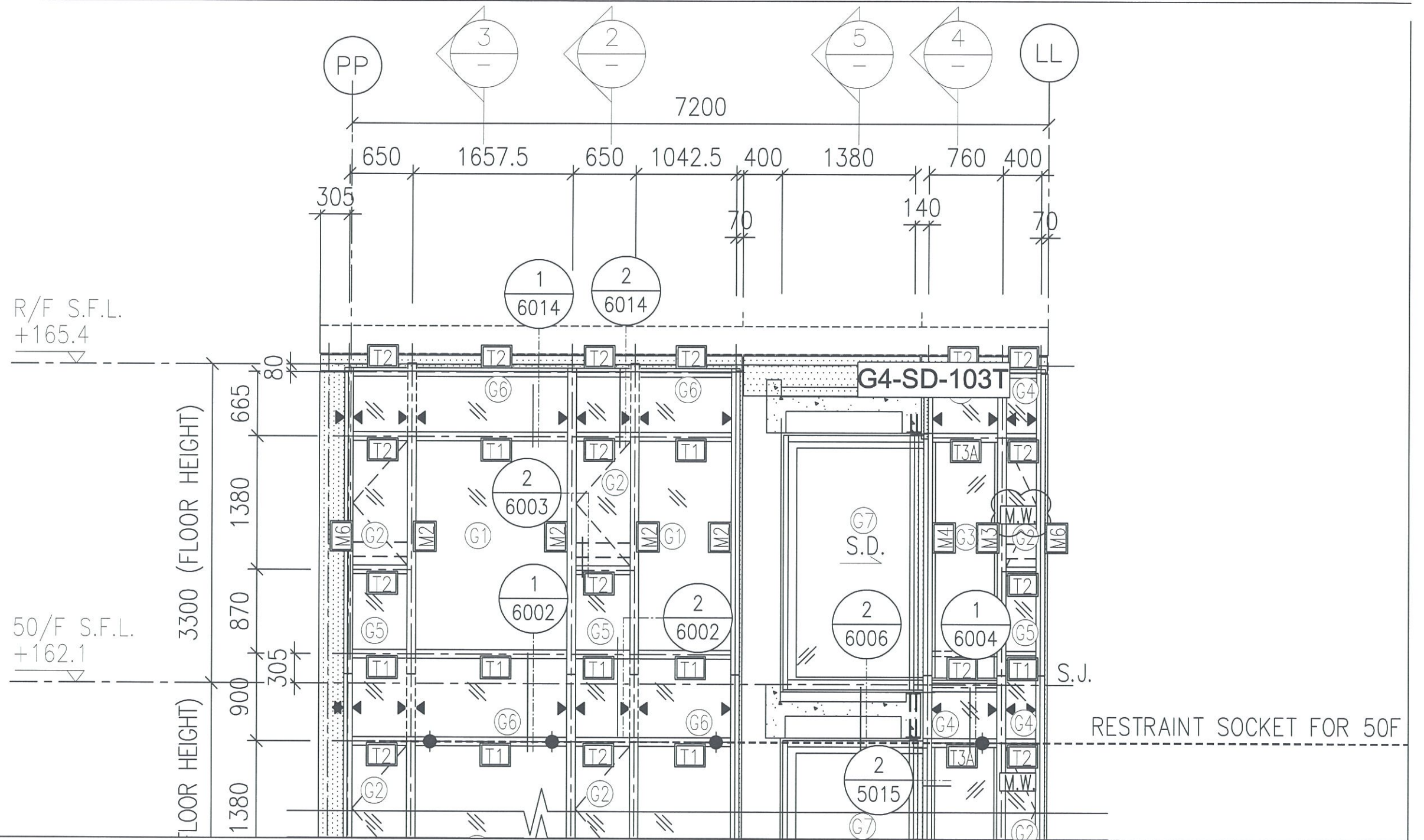

J837-CW-2105

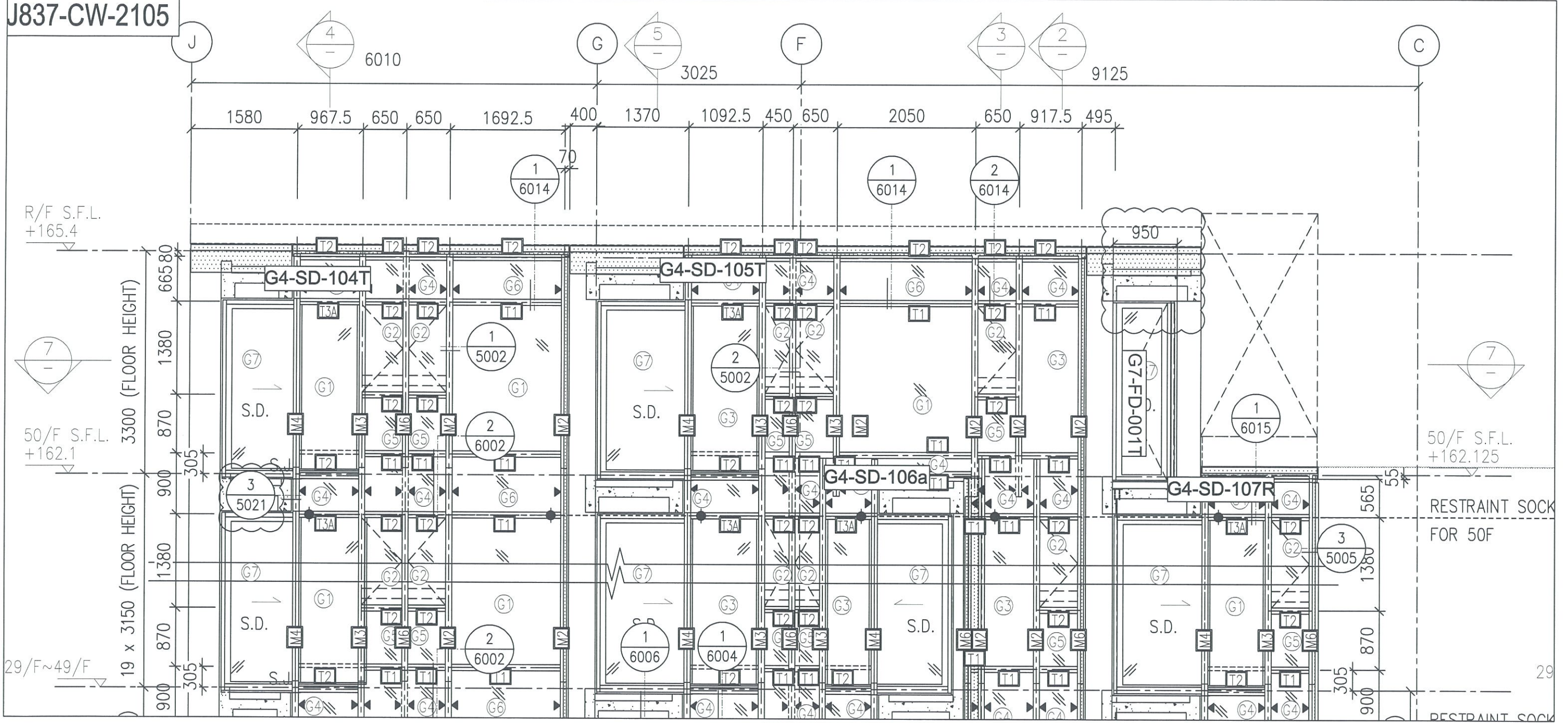

J837-CW-2108

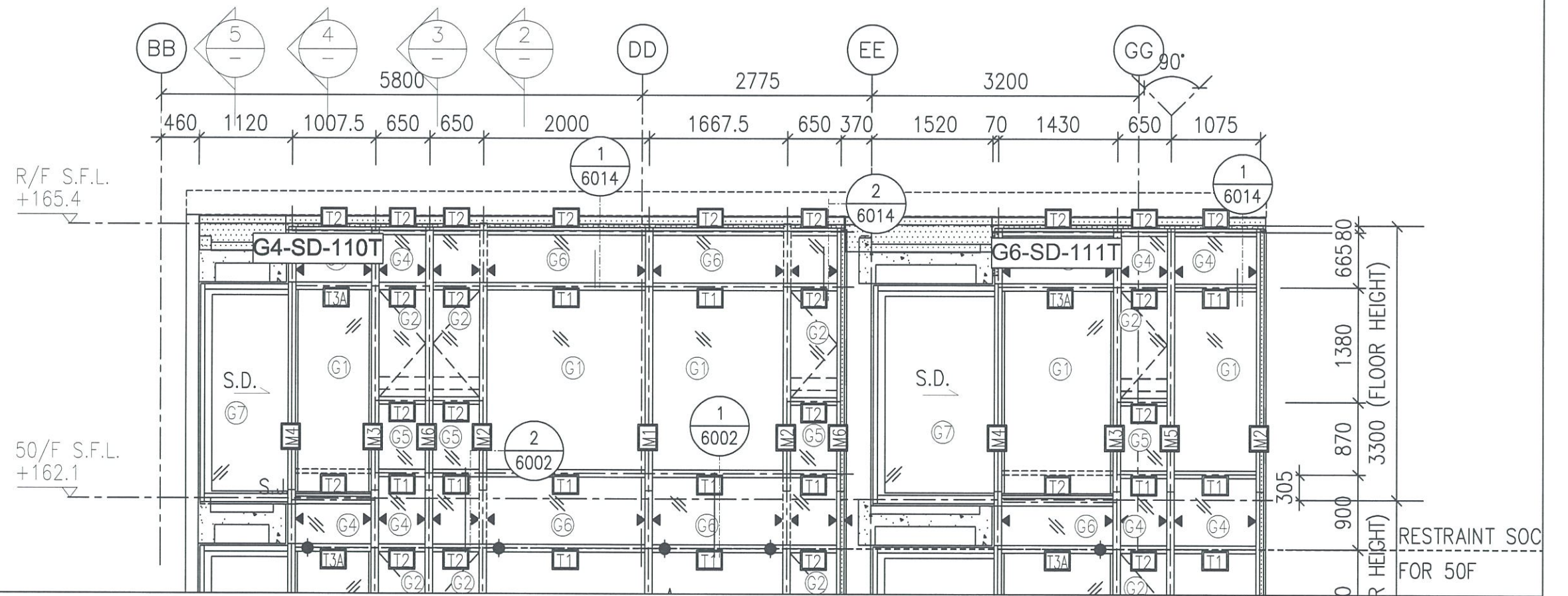

J837-CW-2109

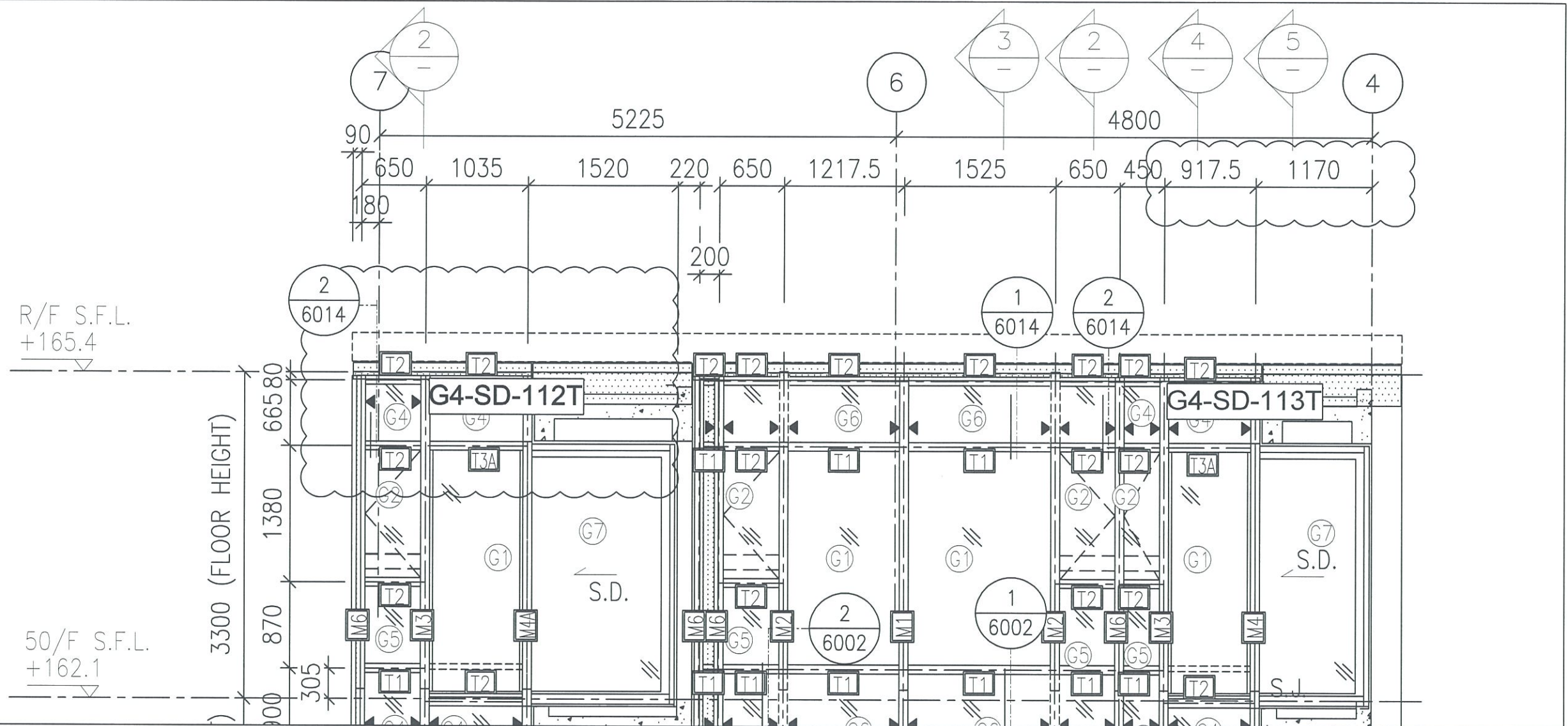

J837-CW-2110

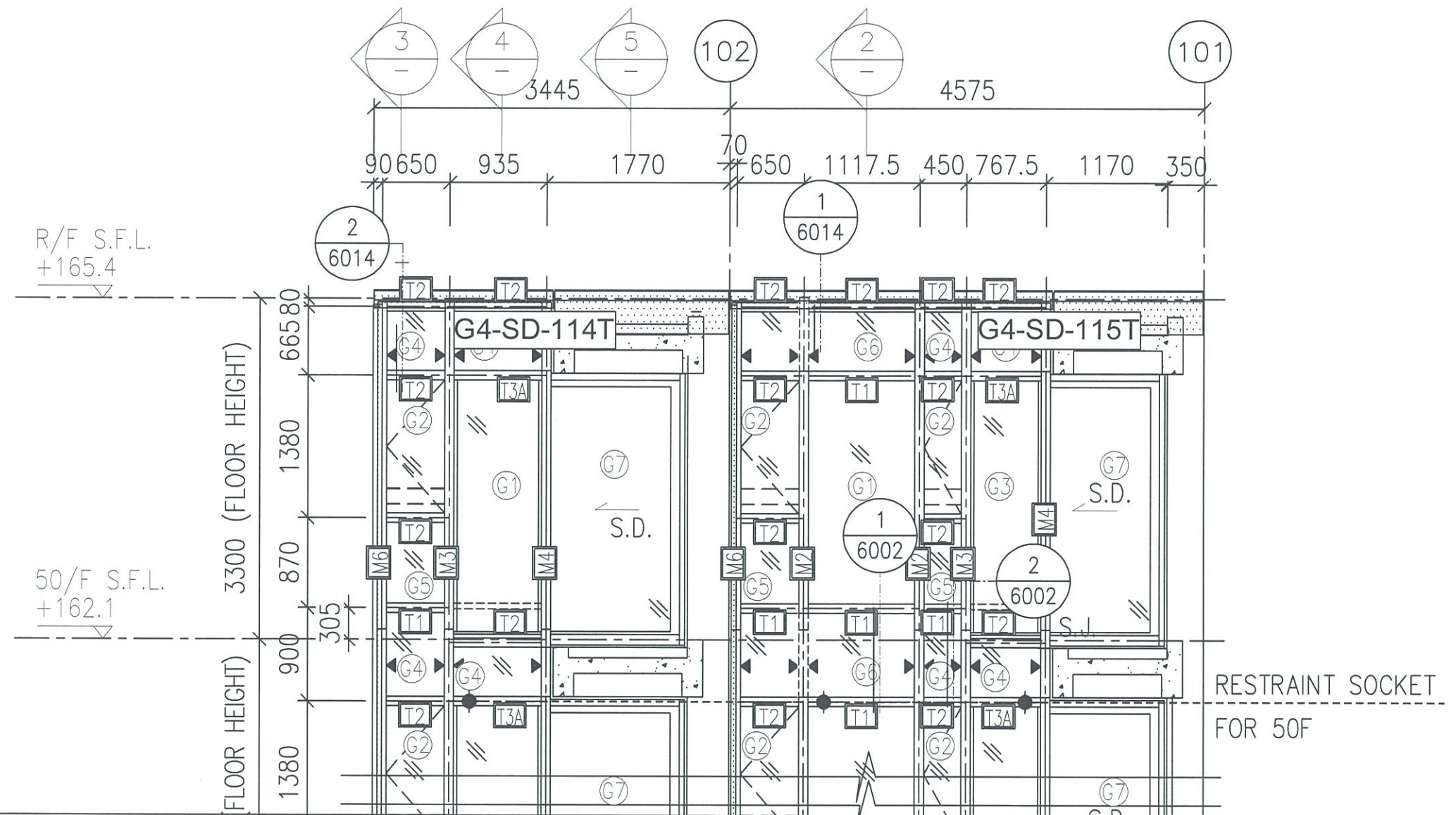

J837-CW-2111

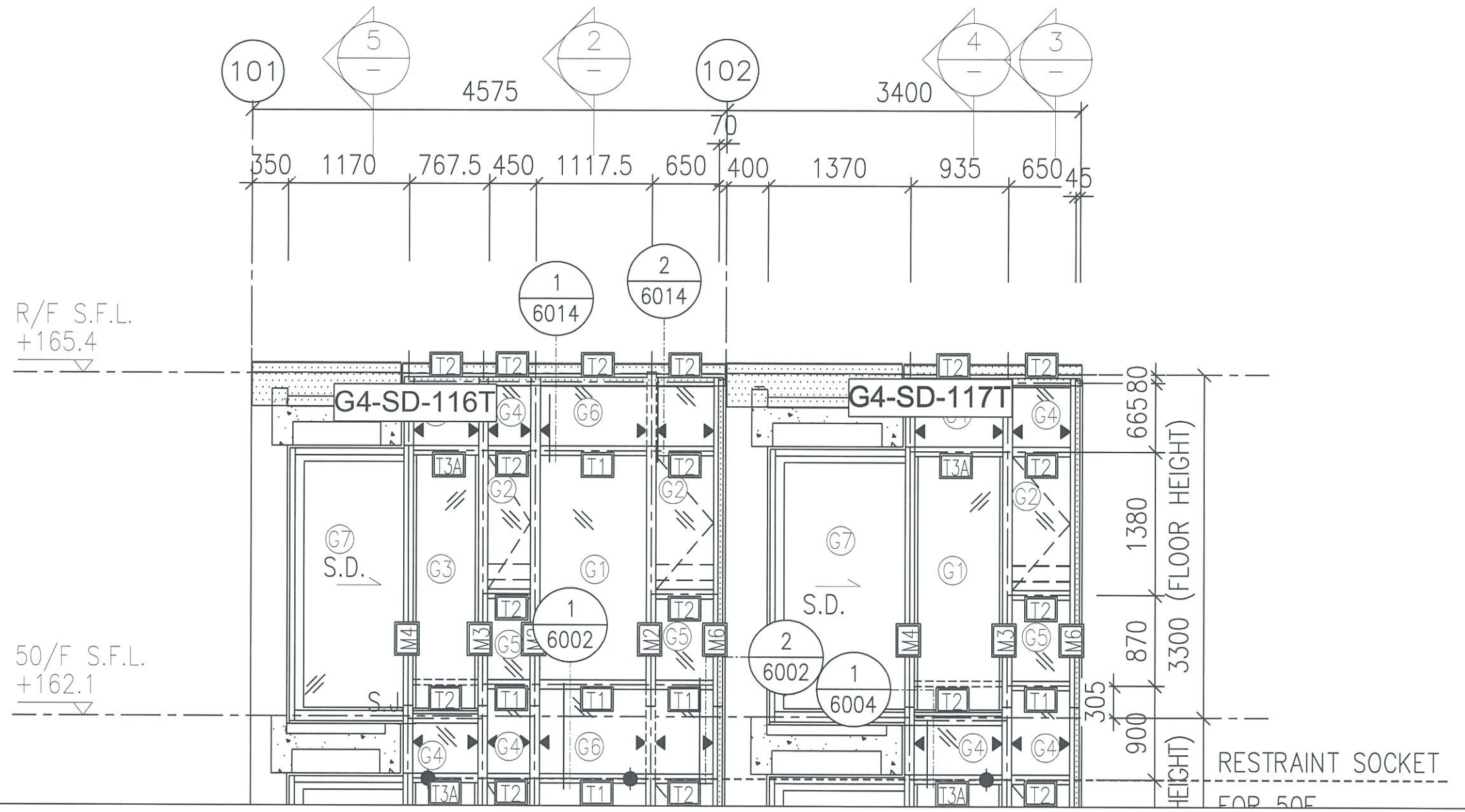

J837-CW-2112

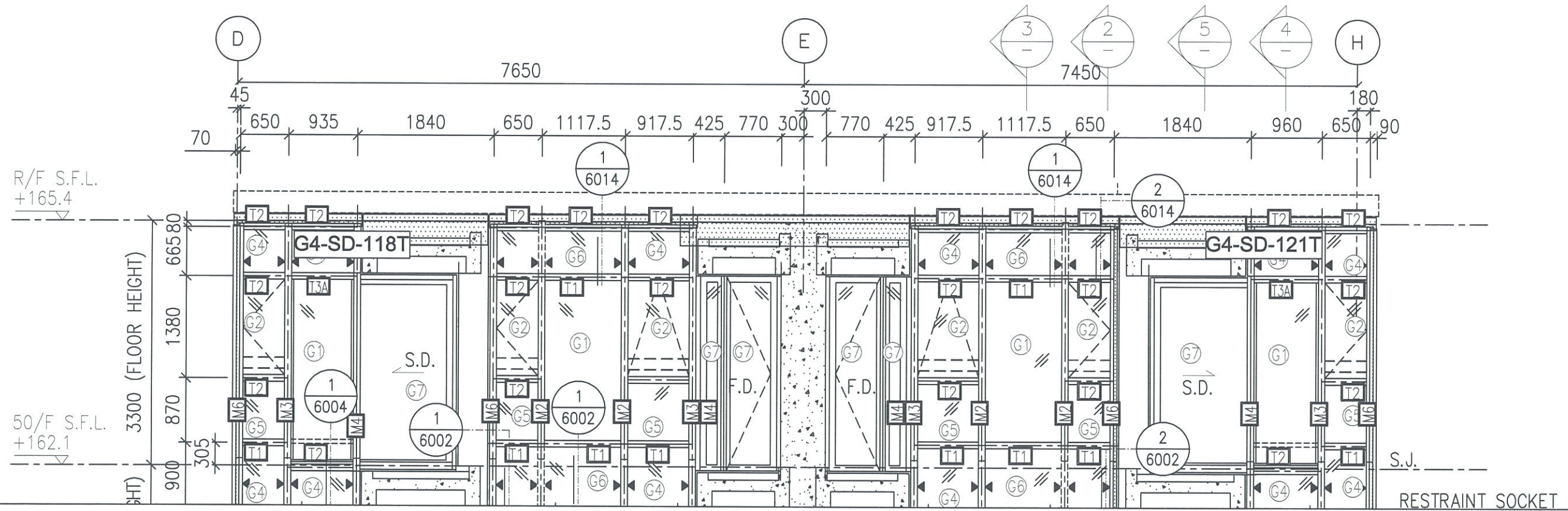

J837-CW-2113

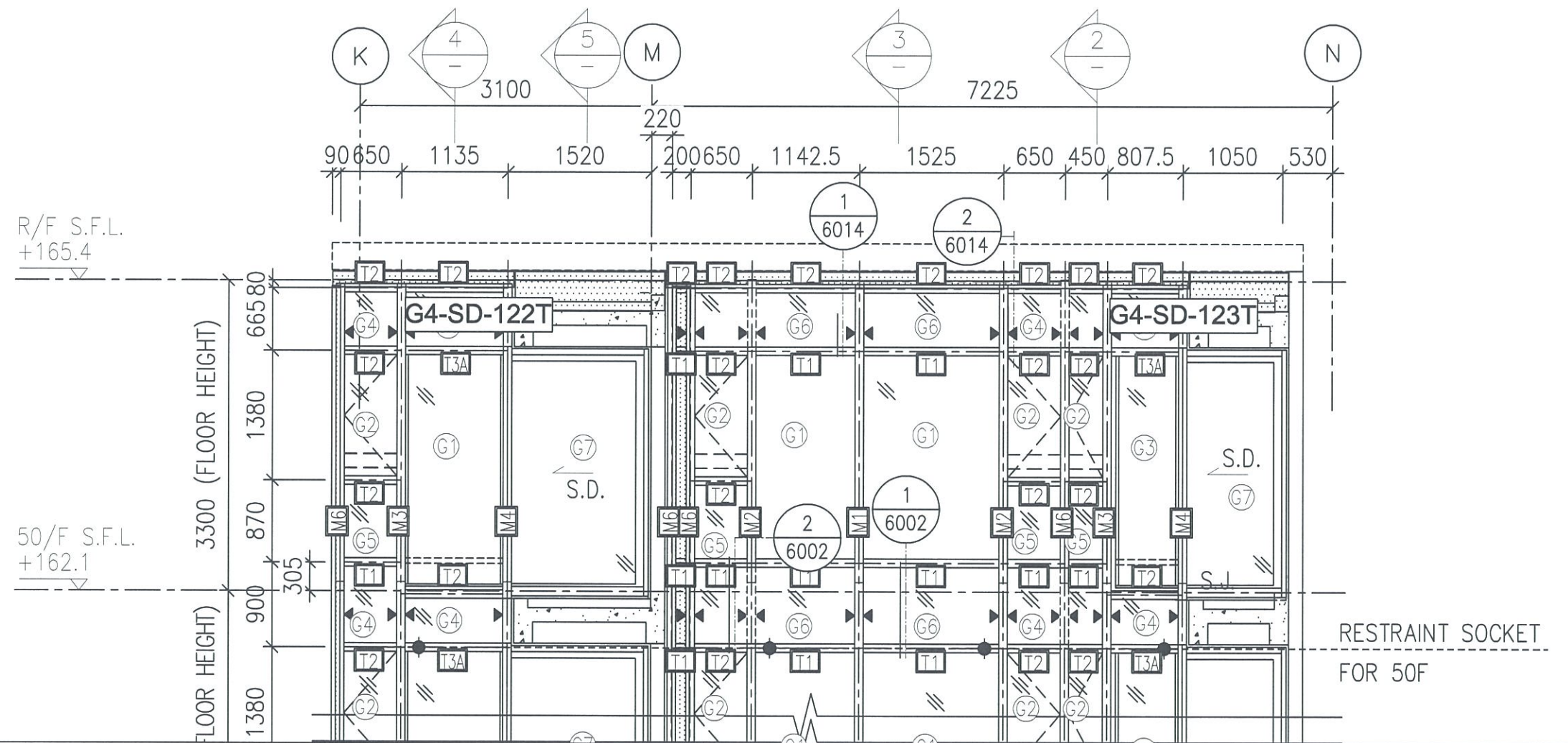

J837-CW-2201

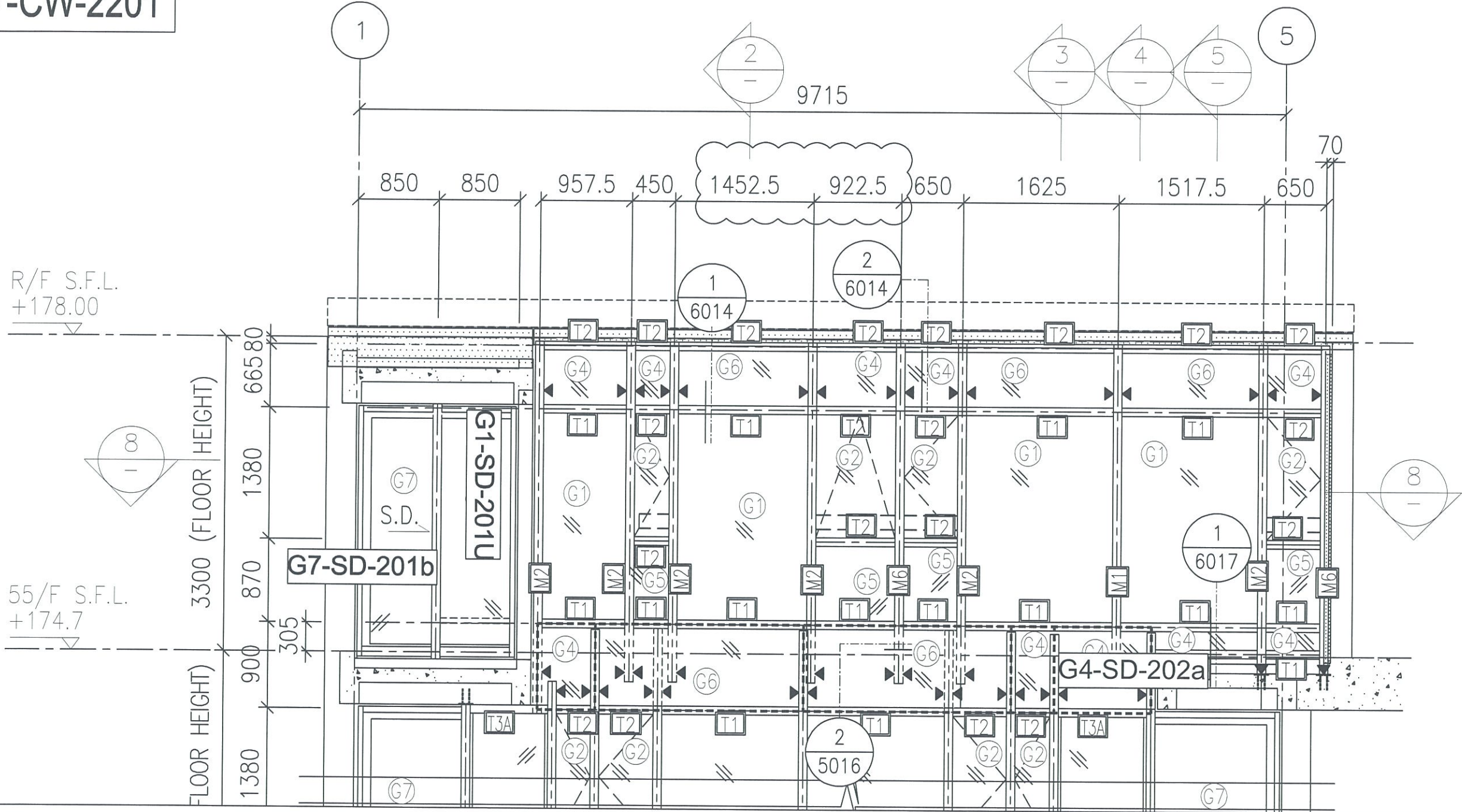

J837-CW-2203

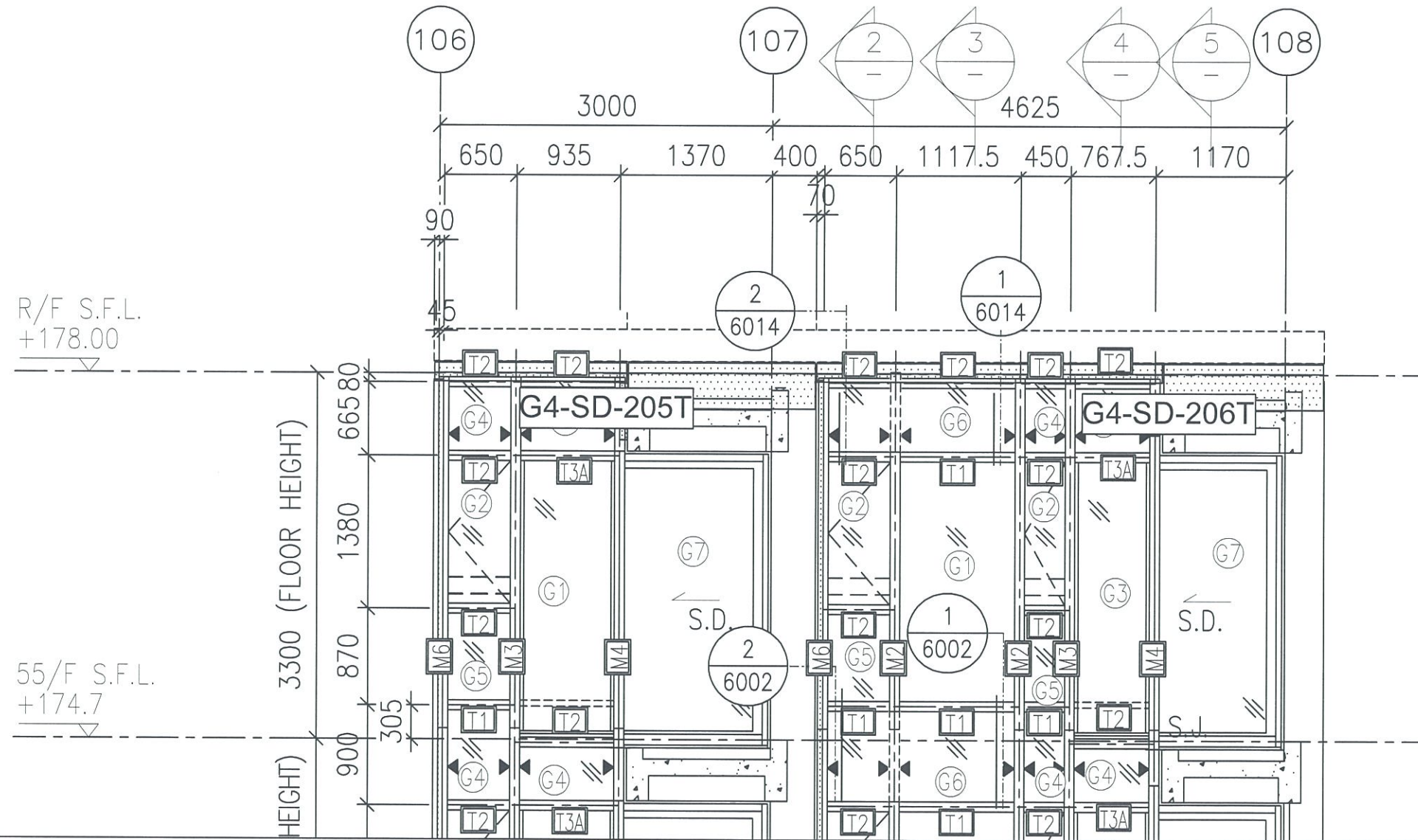

J837-CW-2204

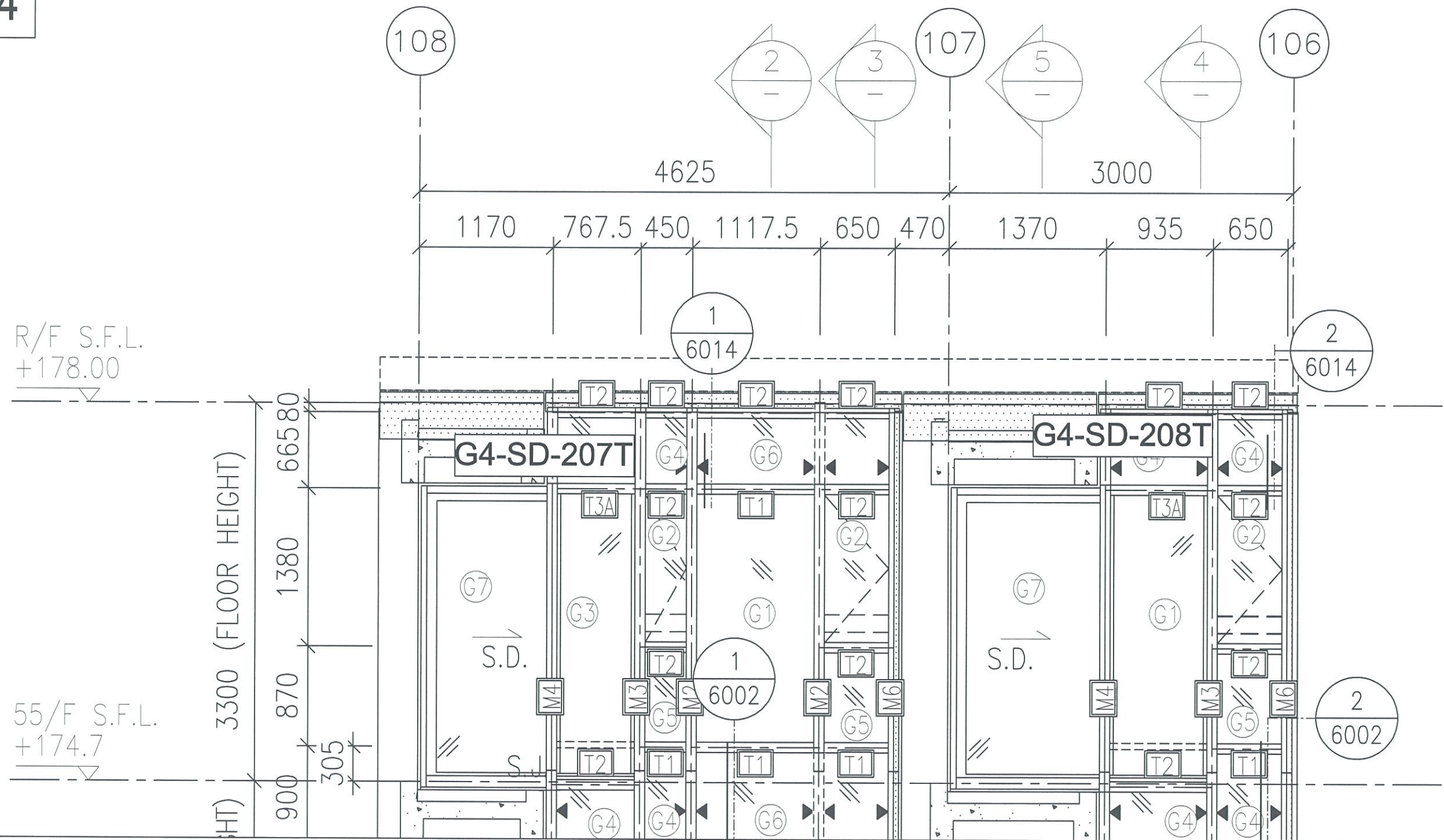

J837-CW-2205

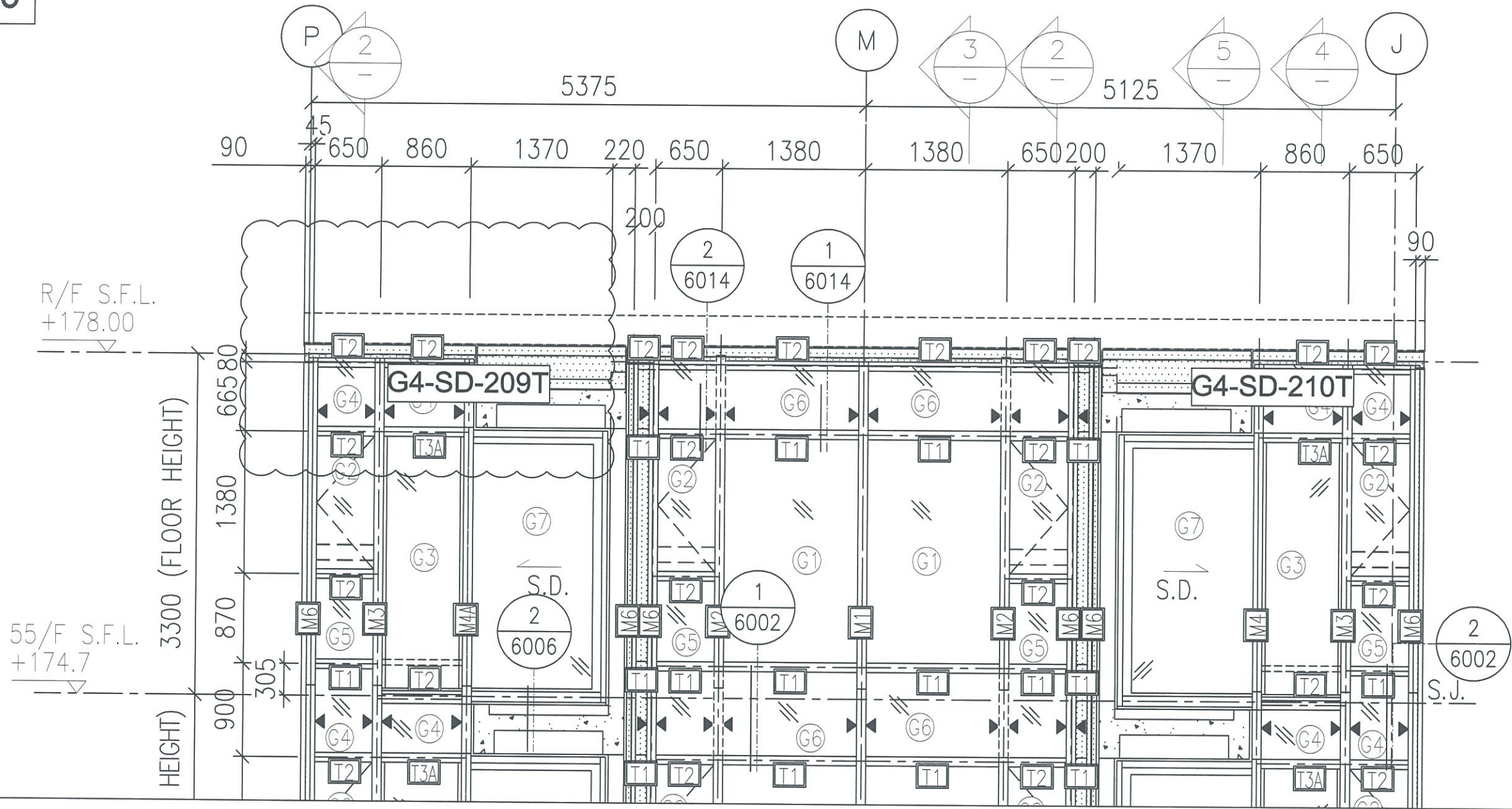

J837-CW-2206

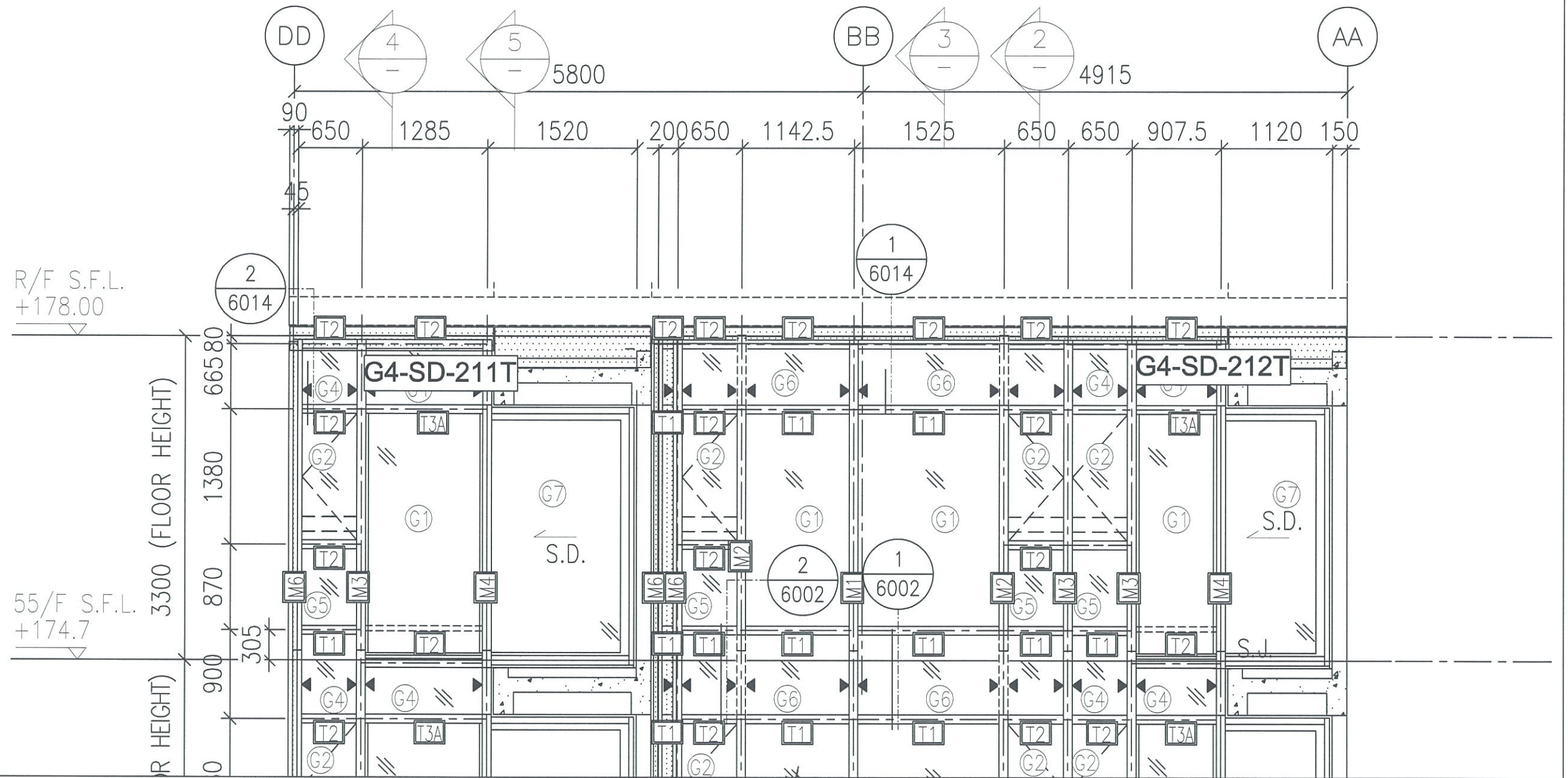

J837-CW-2208

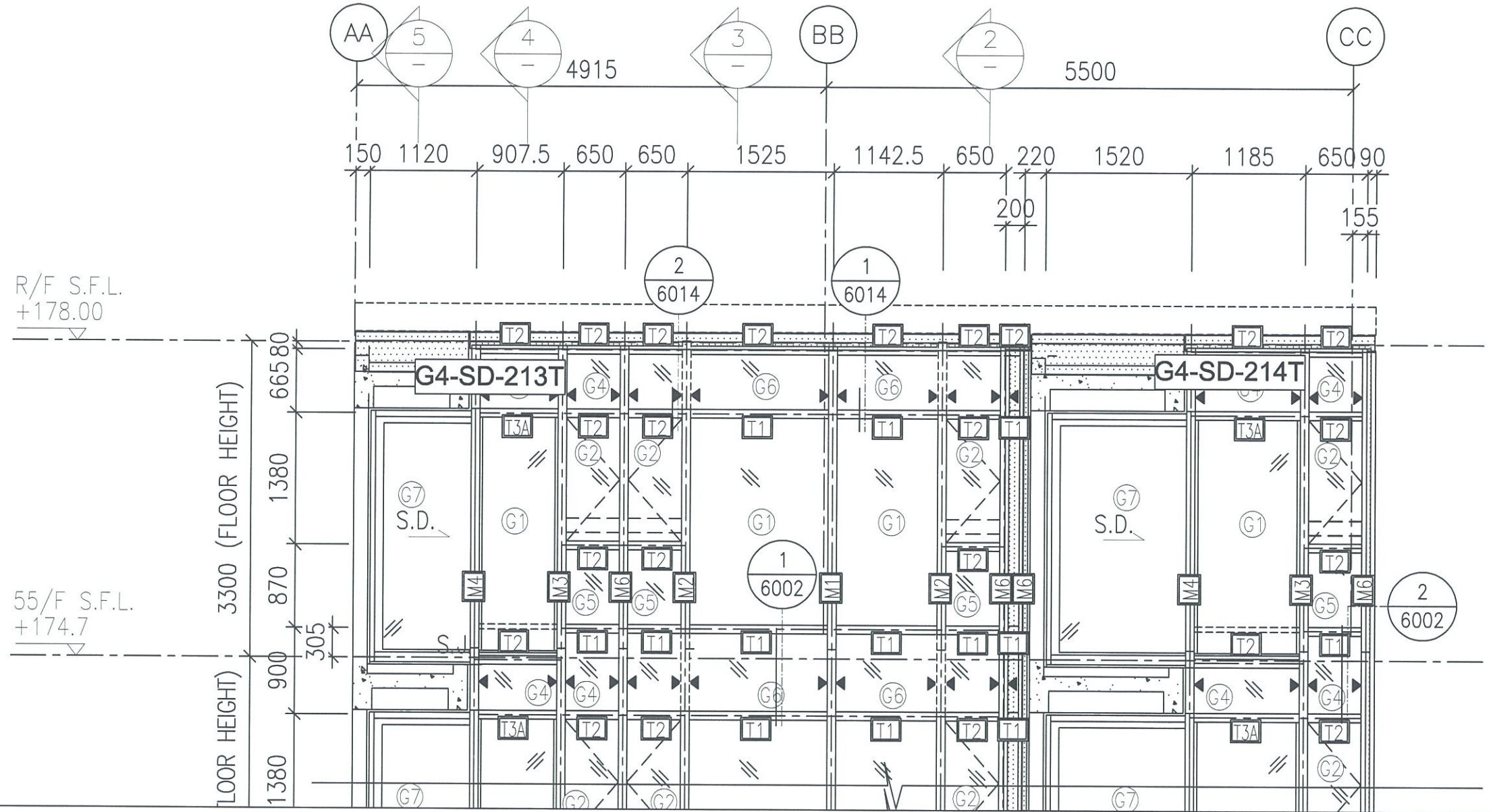

J837-CW-2211

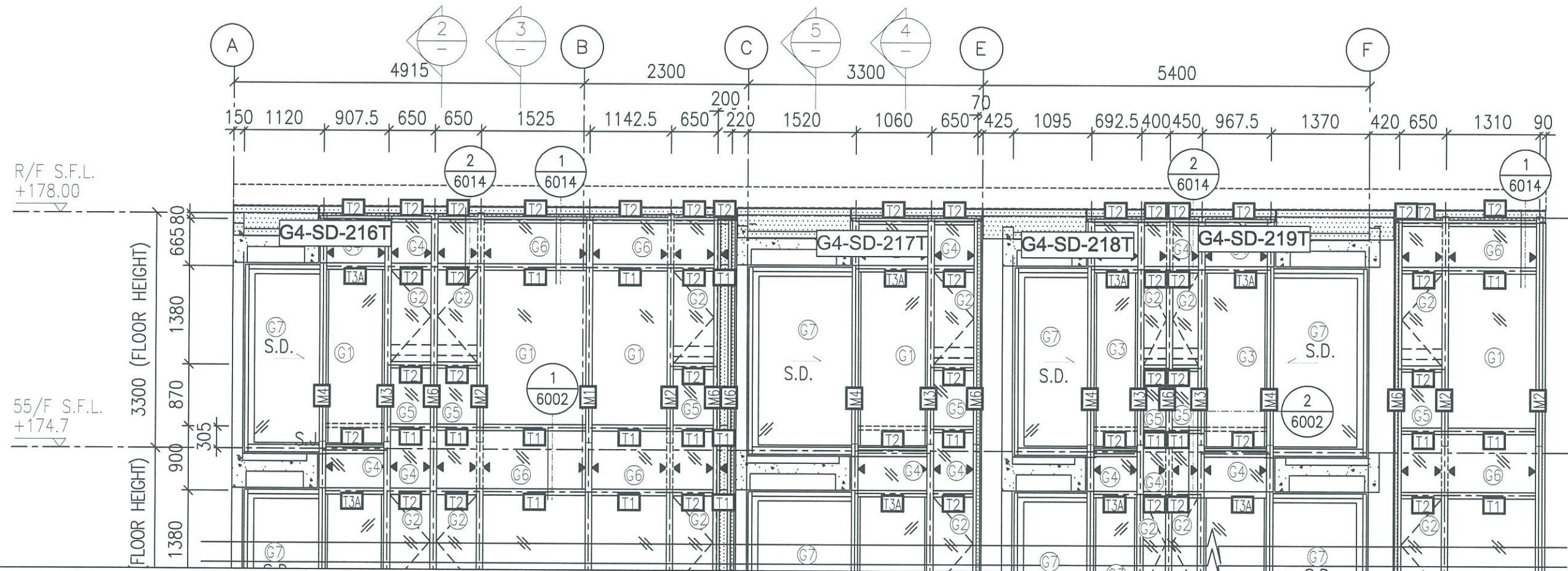

J837-CW-2212

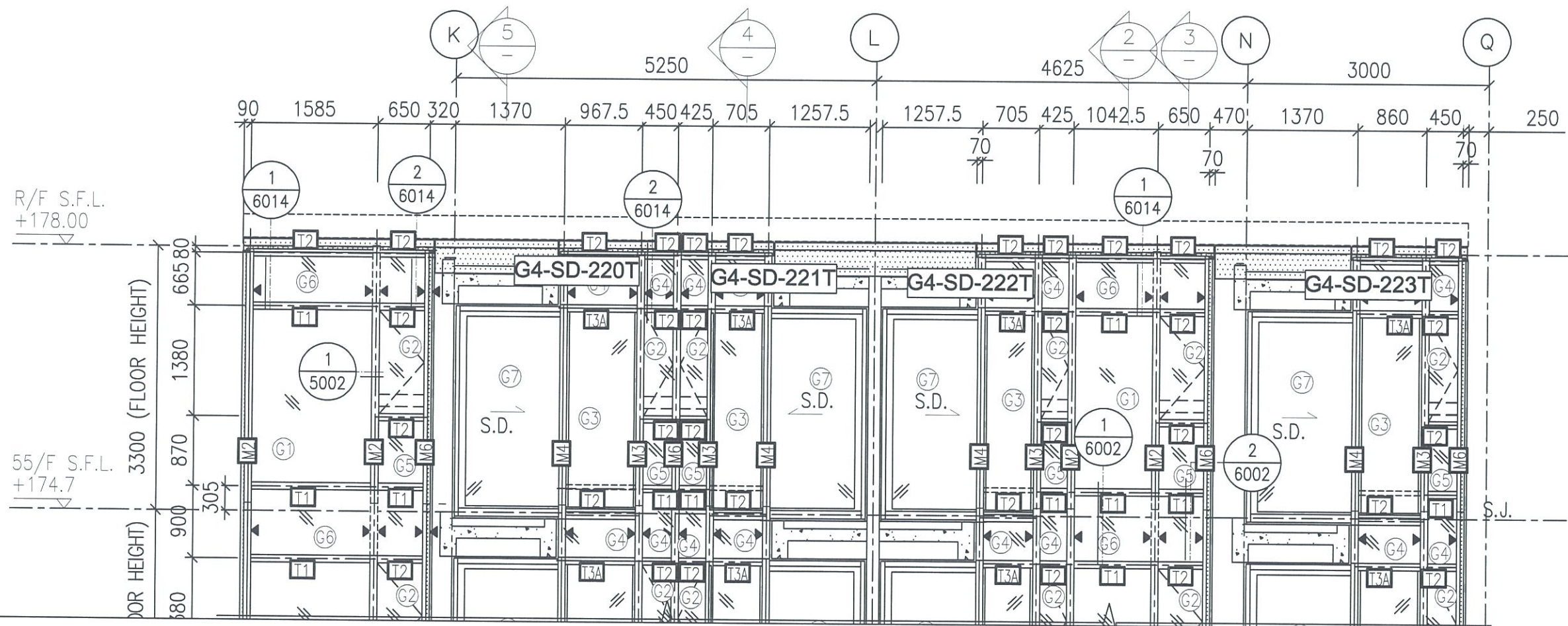

J837-CW-2301

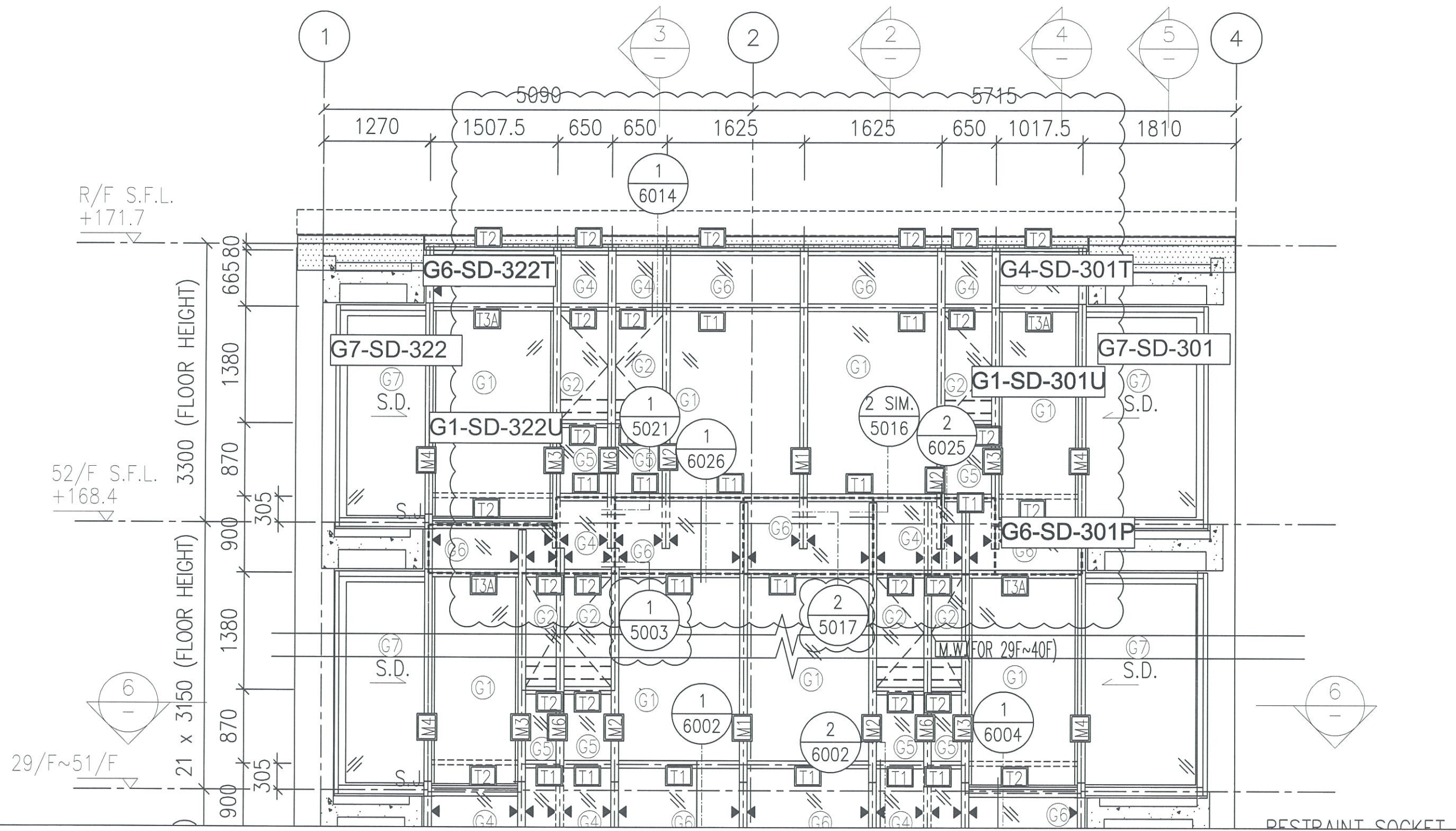

J837-CW-2302

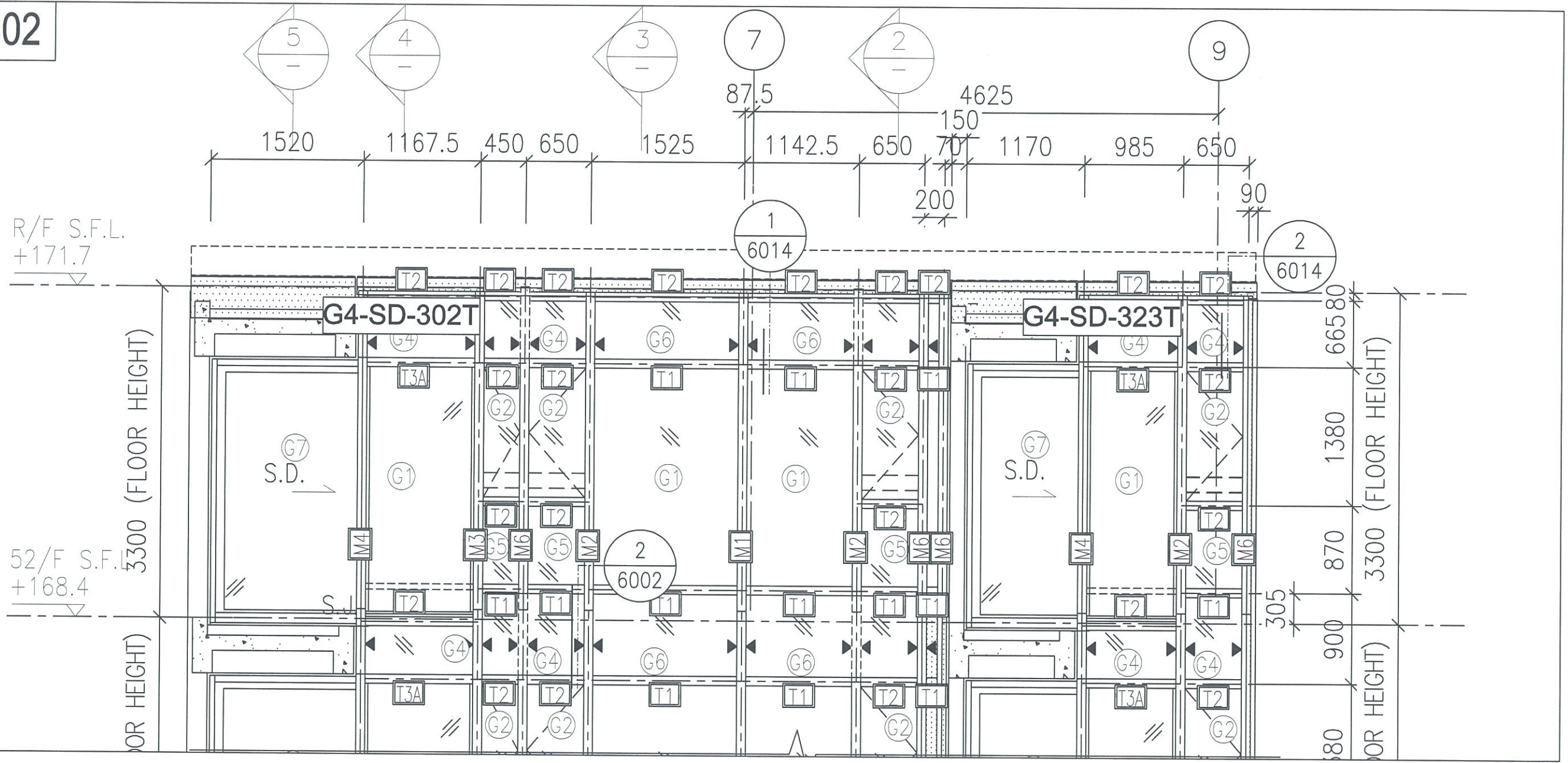

J837-CW-2303

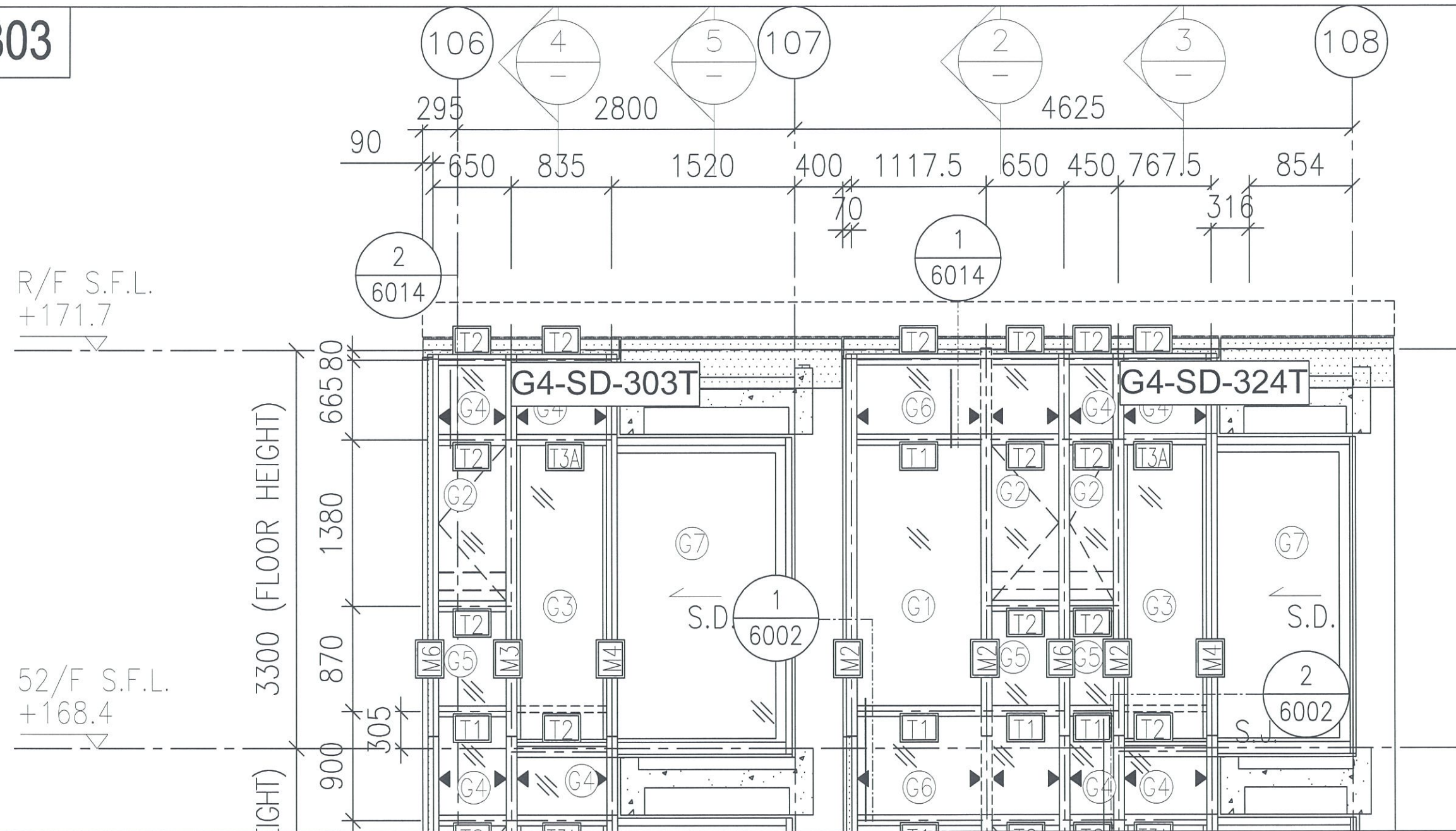

J837-CW-2304

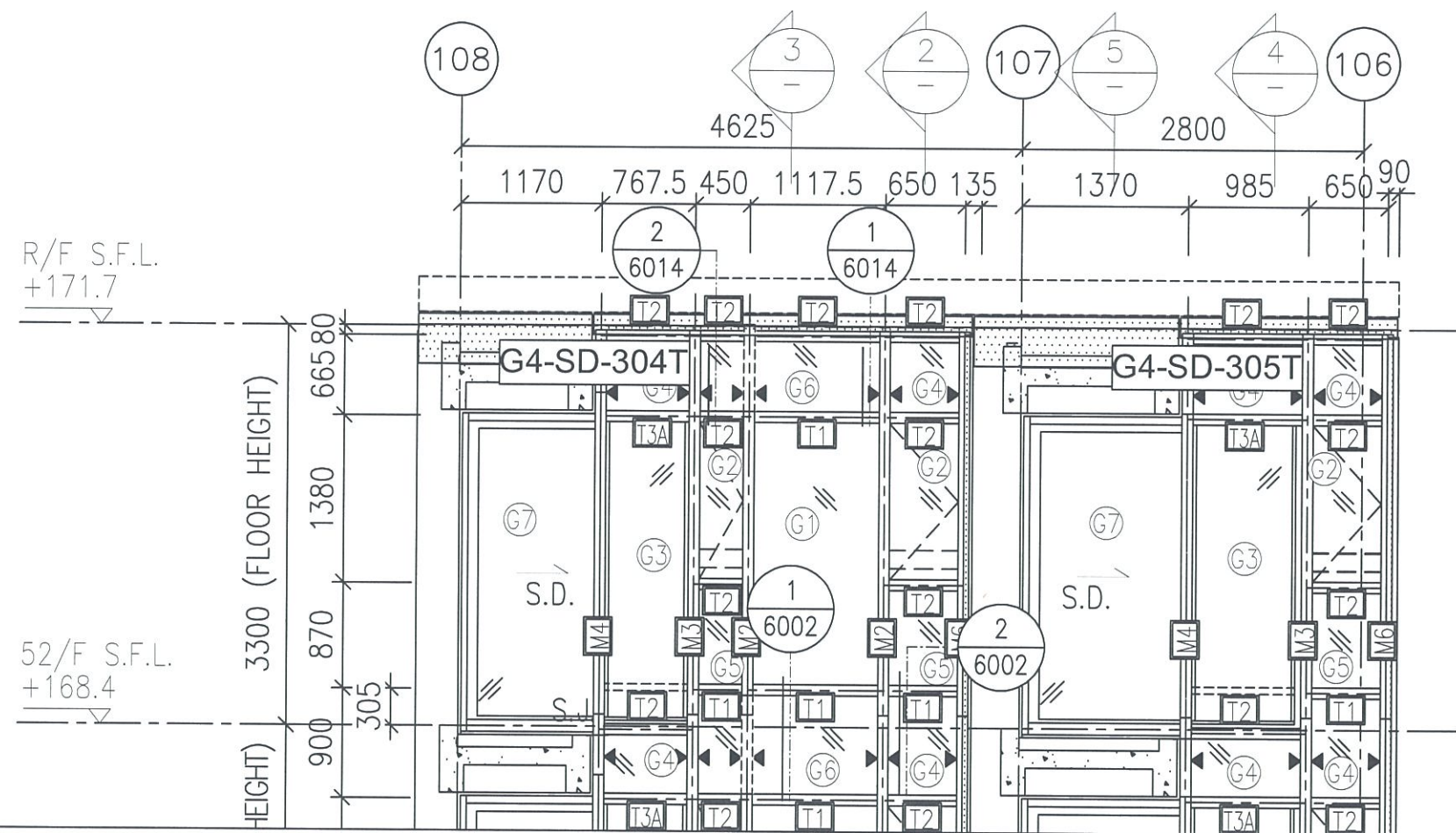

J837-CW-2305

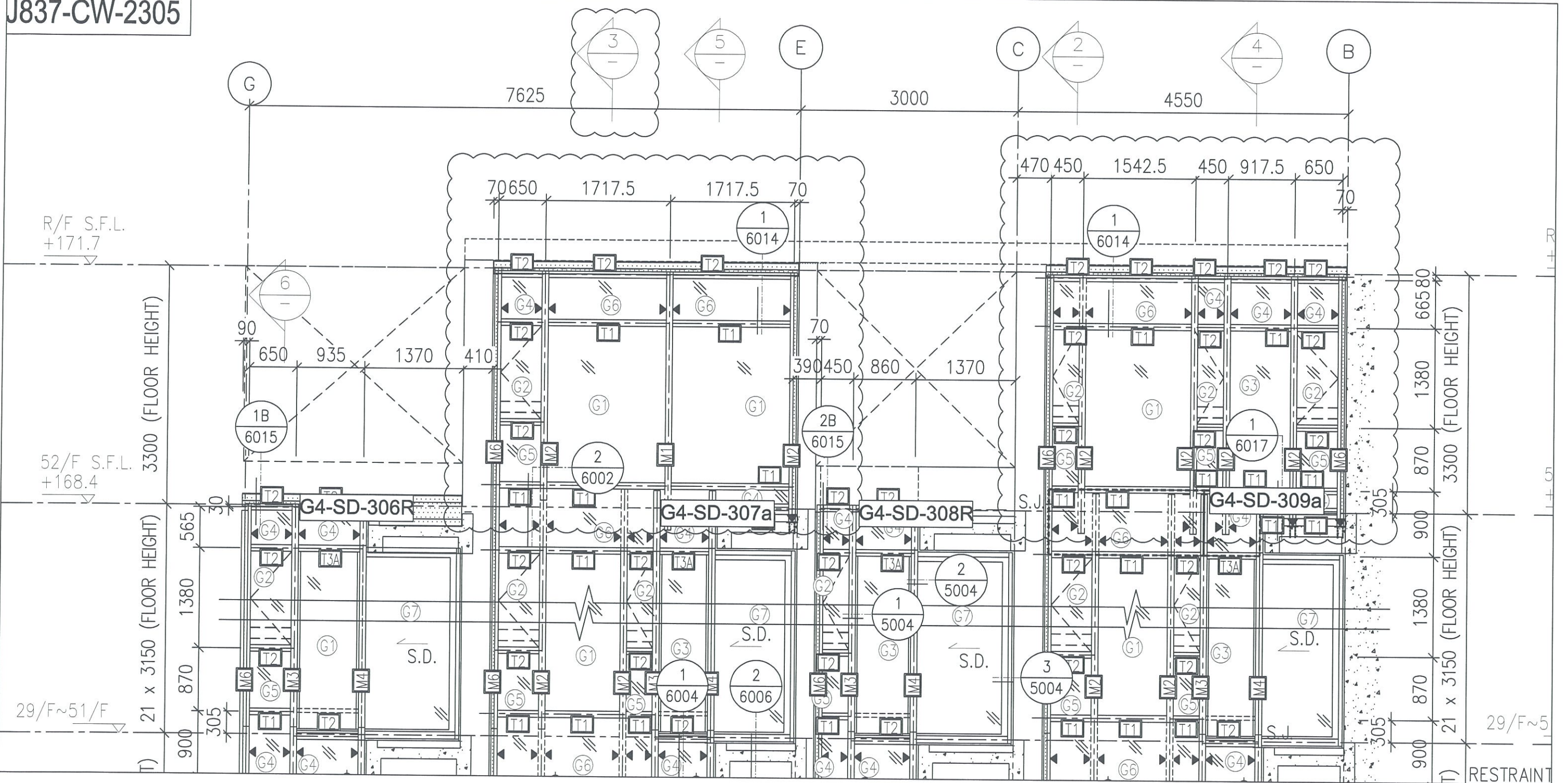

RESTRAINT

J837-CW-2306

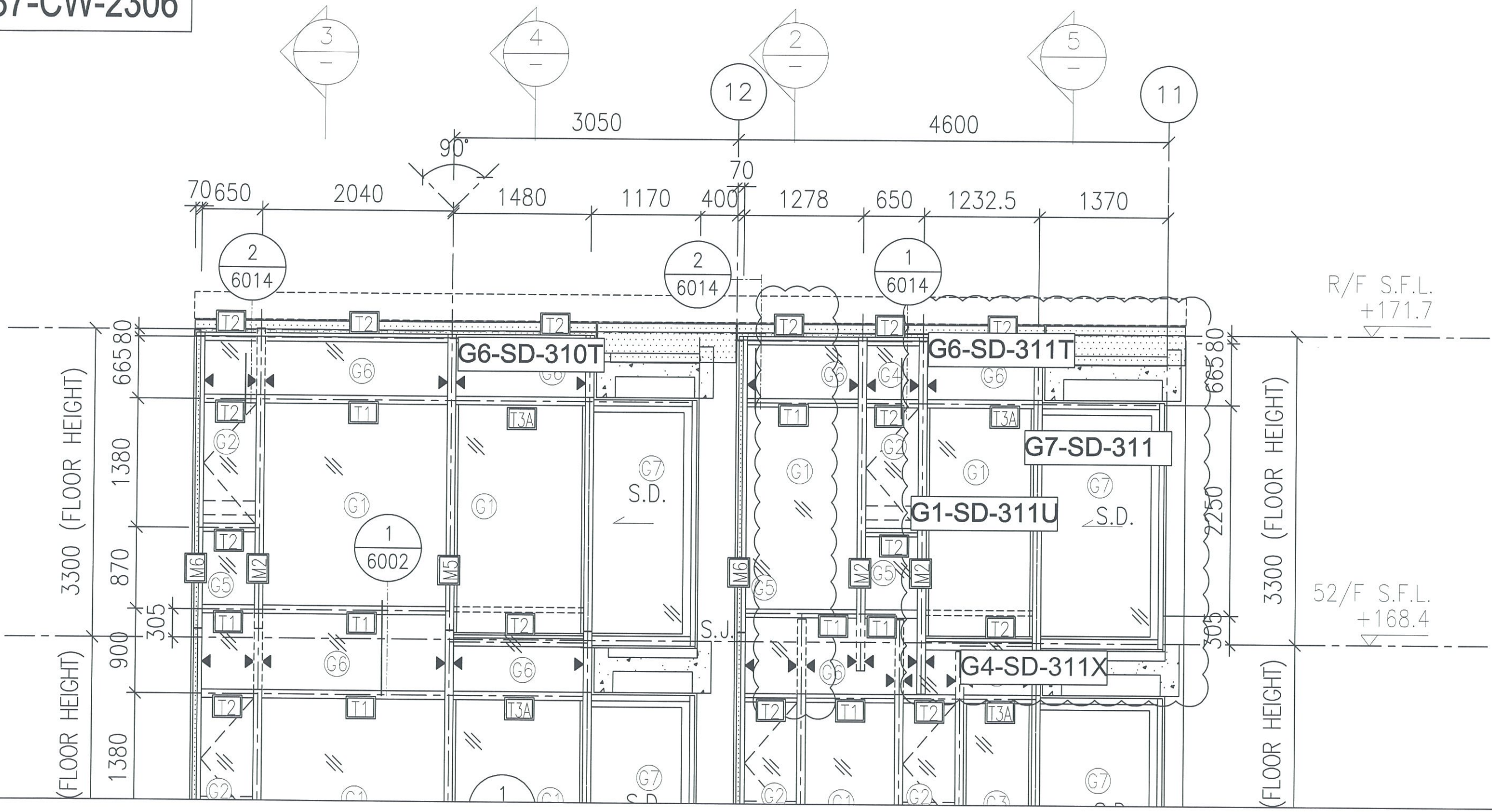

J837-CW-2307

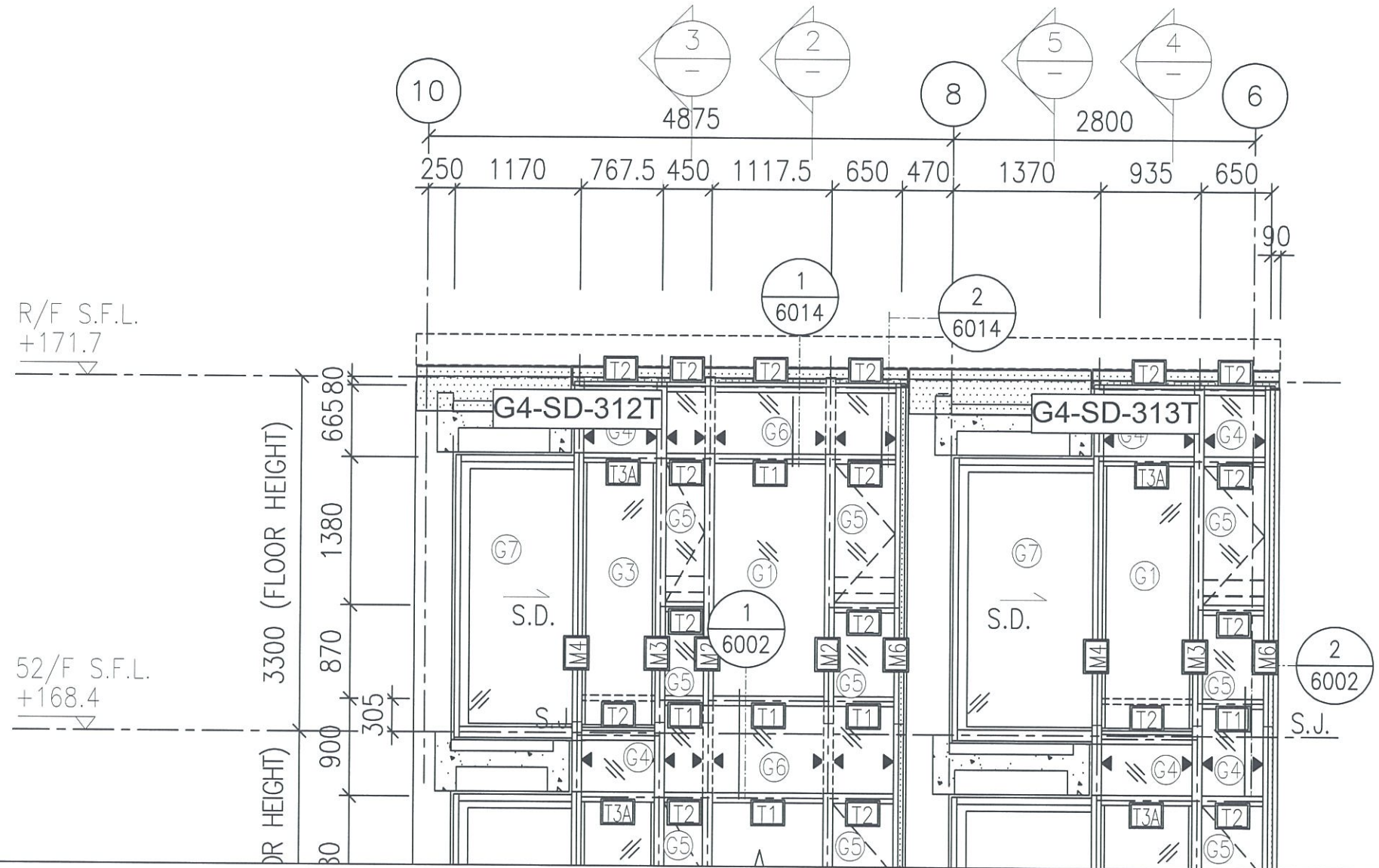

J837-CW-2308

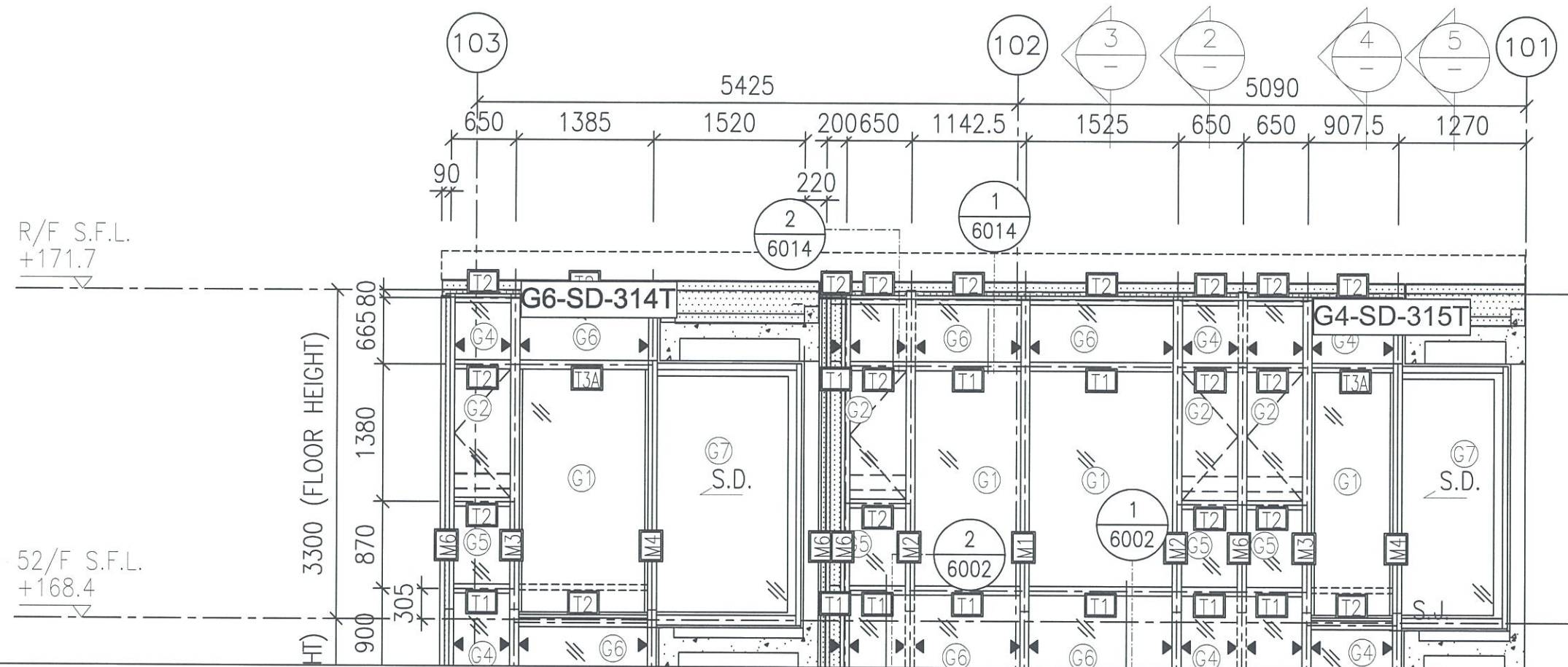

J837-CW-2310

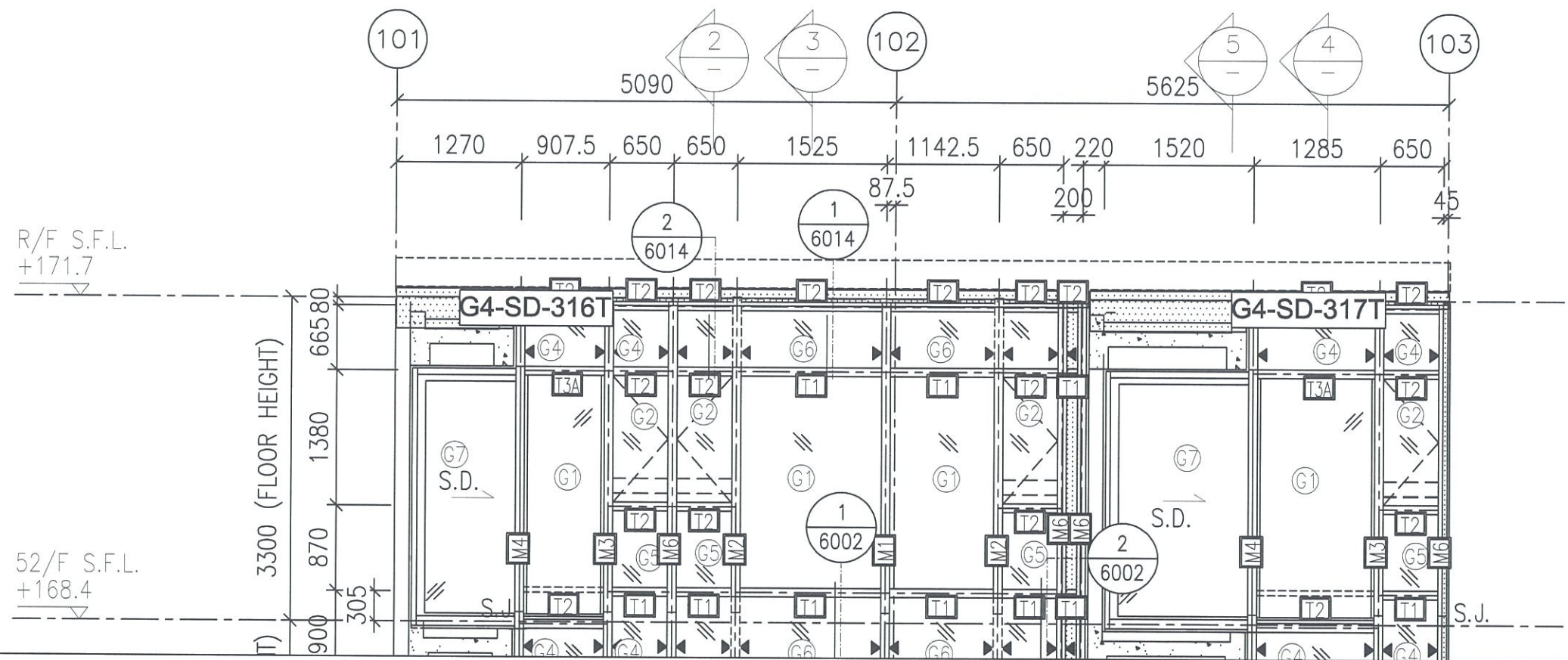

J837-CW-2311

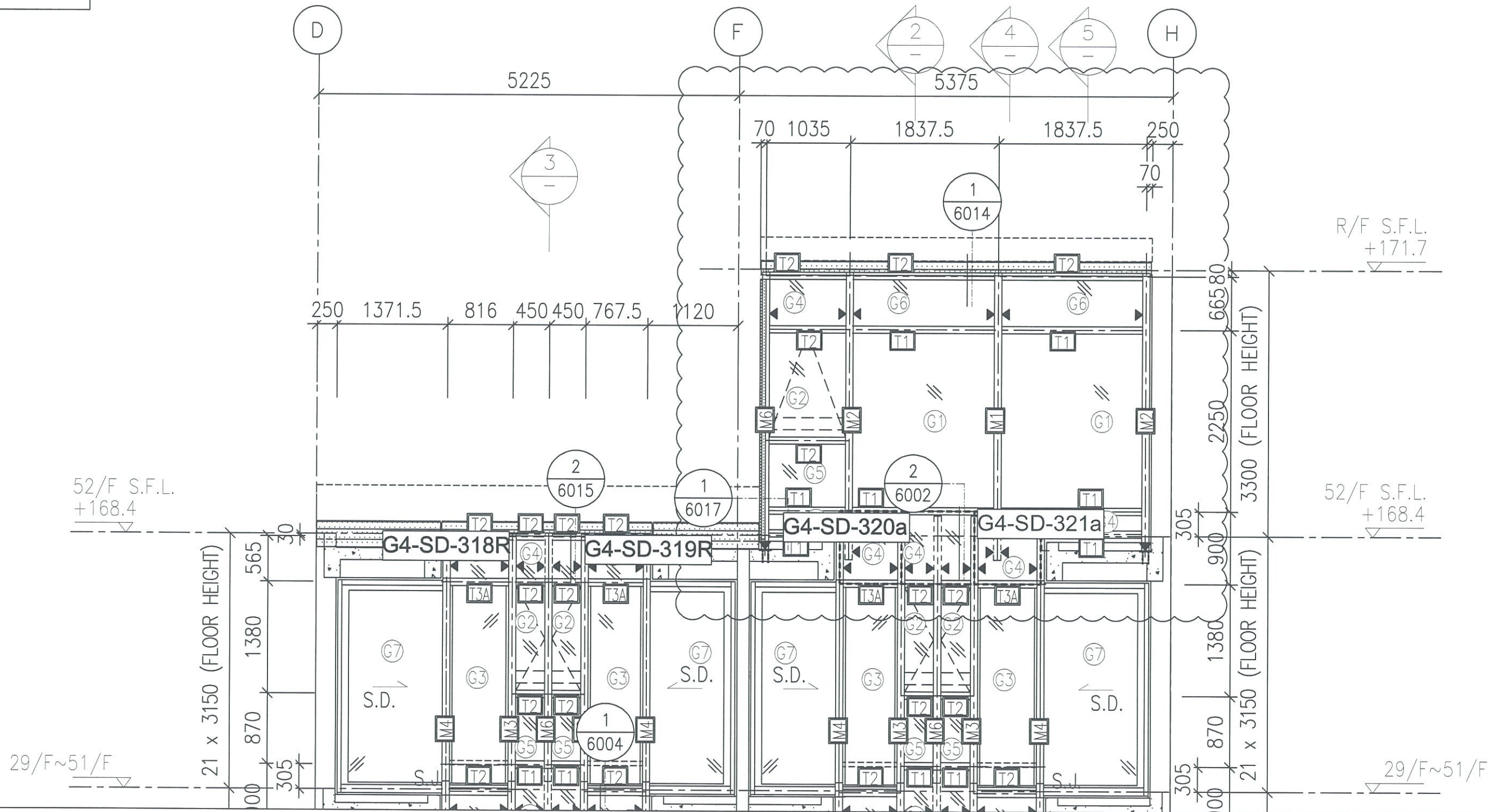

J837-CW-2502

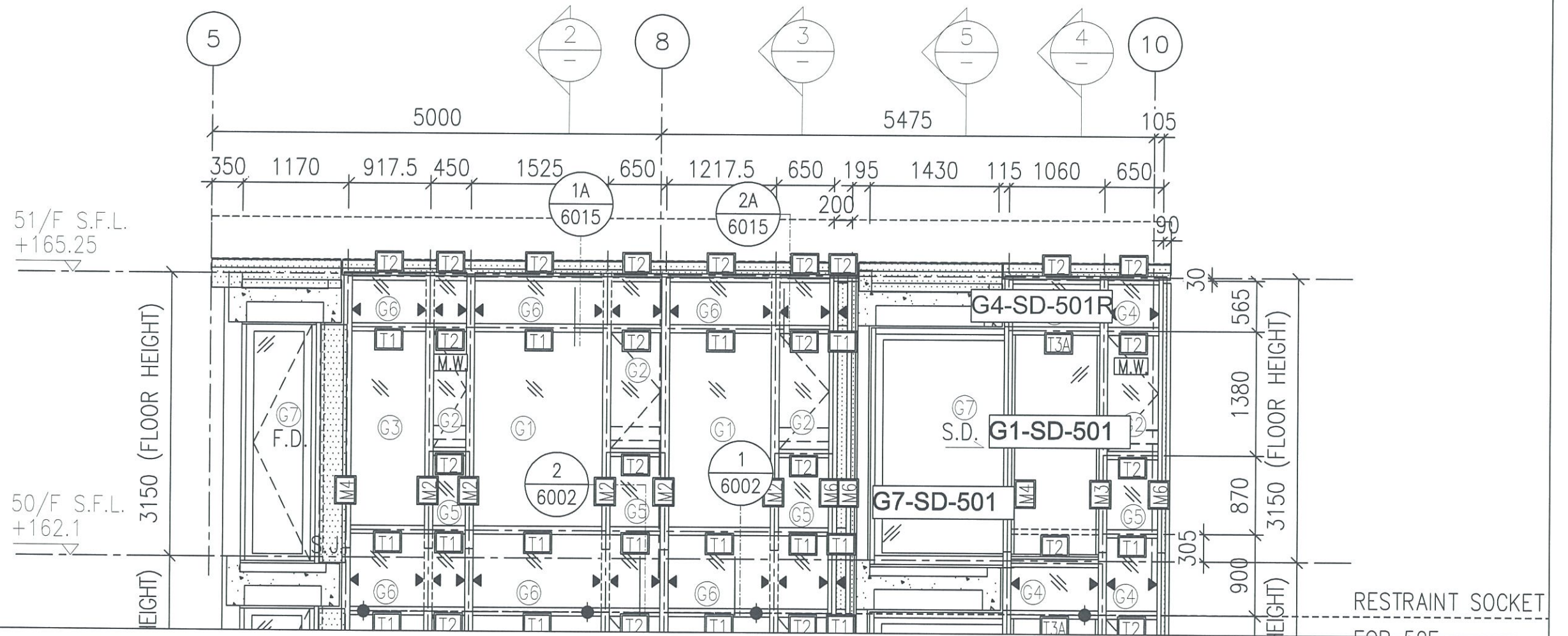

J837-CW-2503

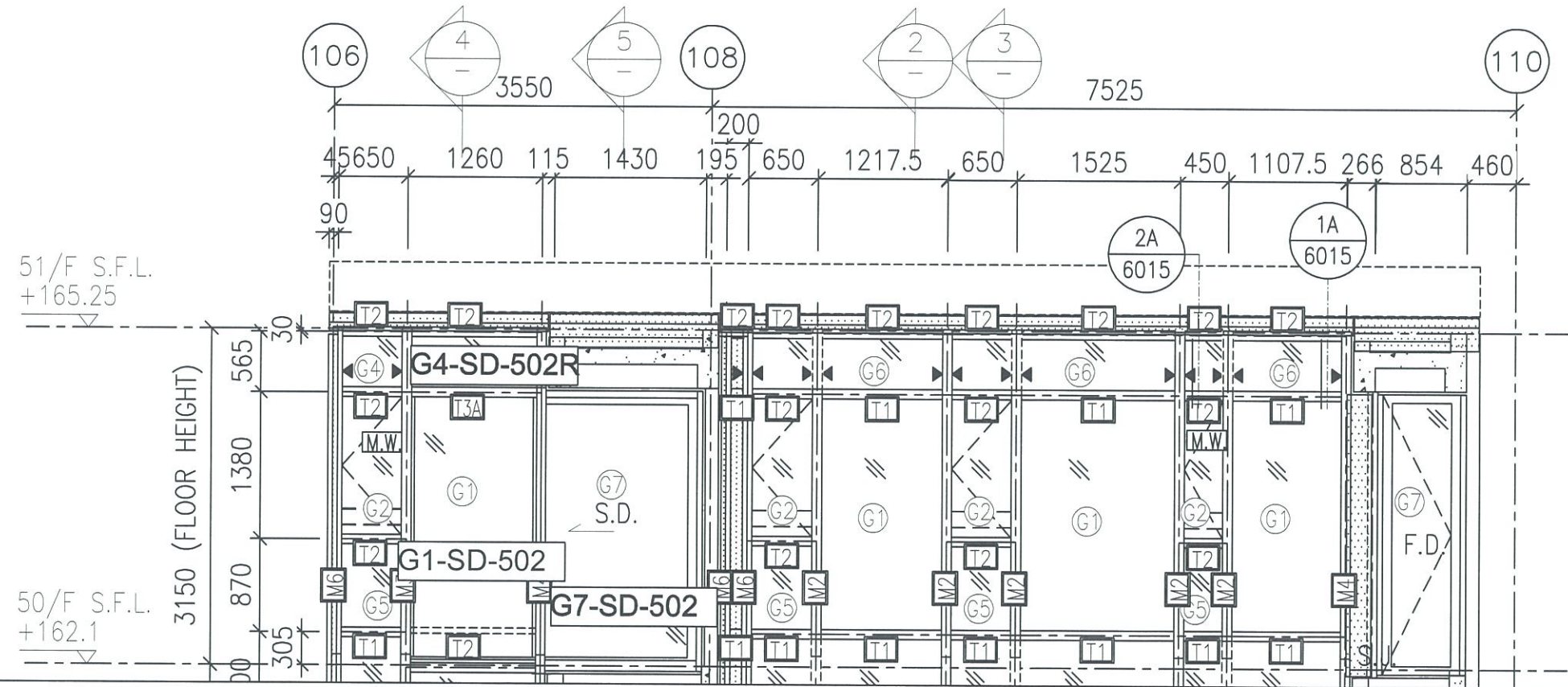

J837-CW-2505

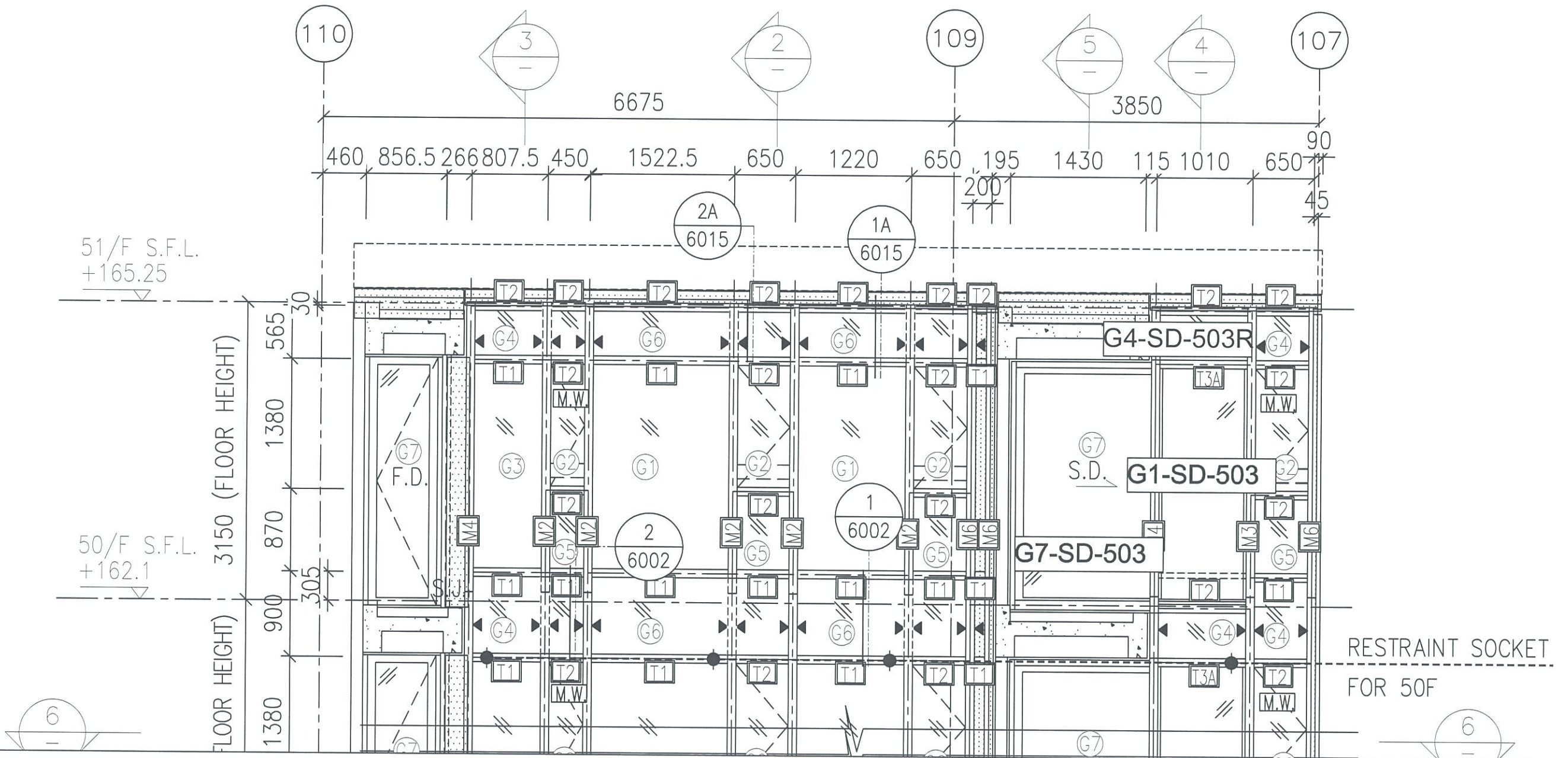

J837-CW-2508

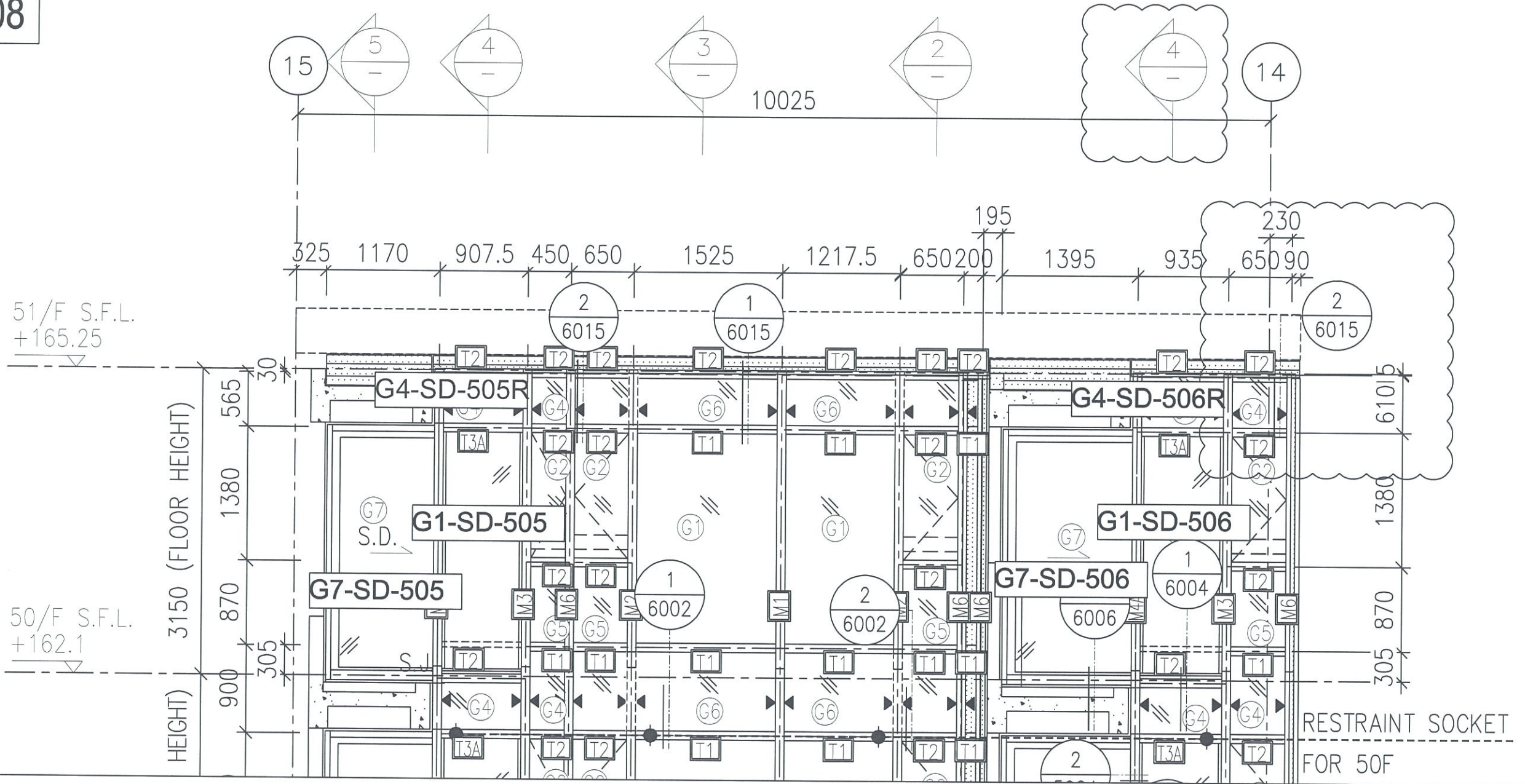

J837-CW-2509

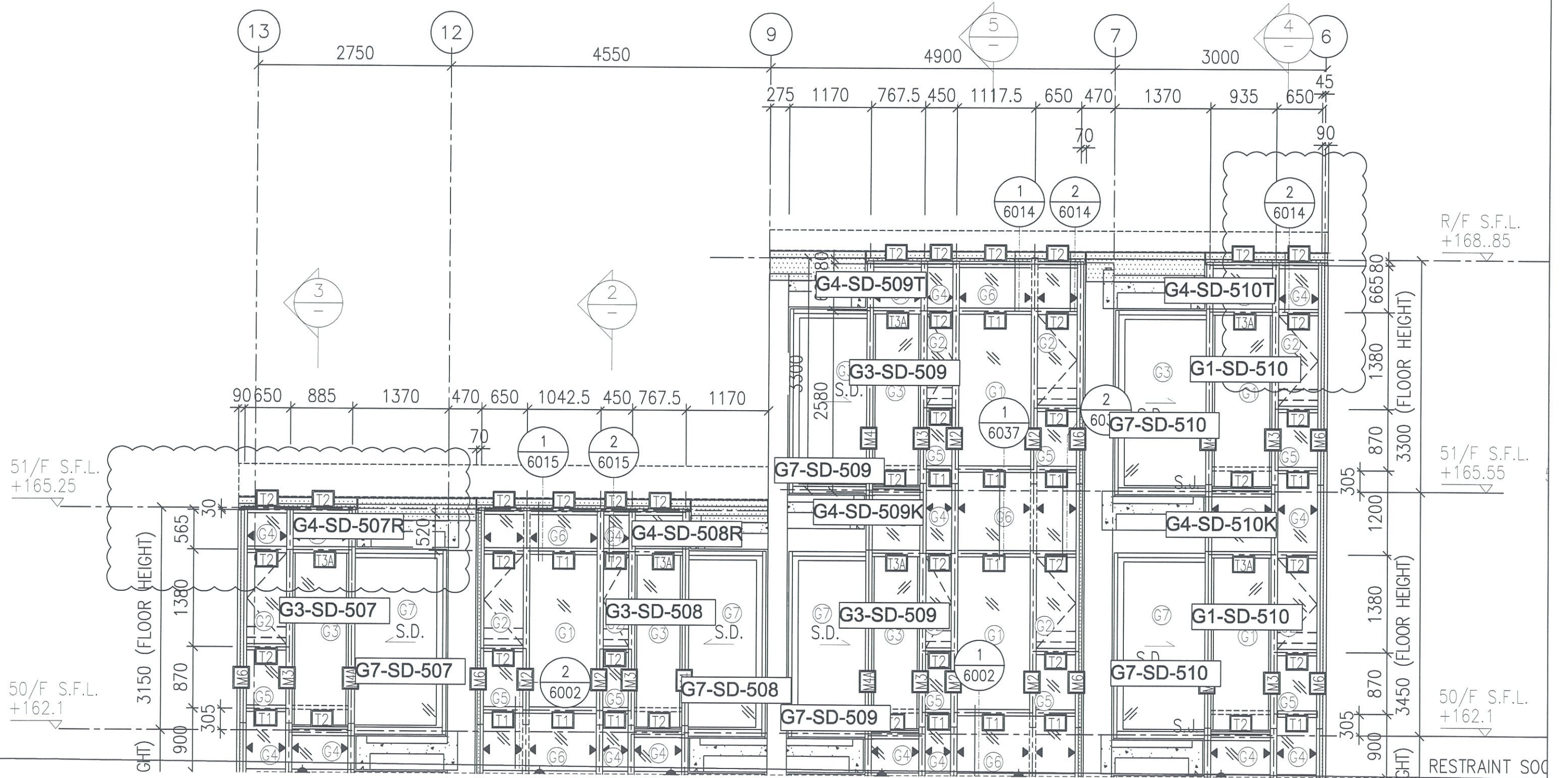

J837-CW-2510

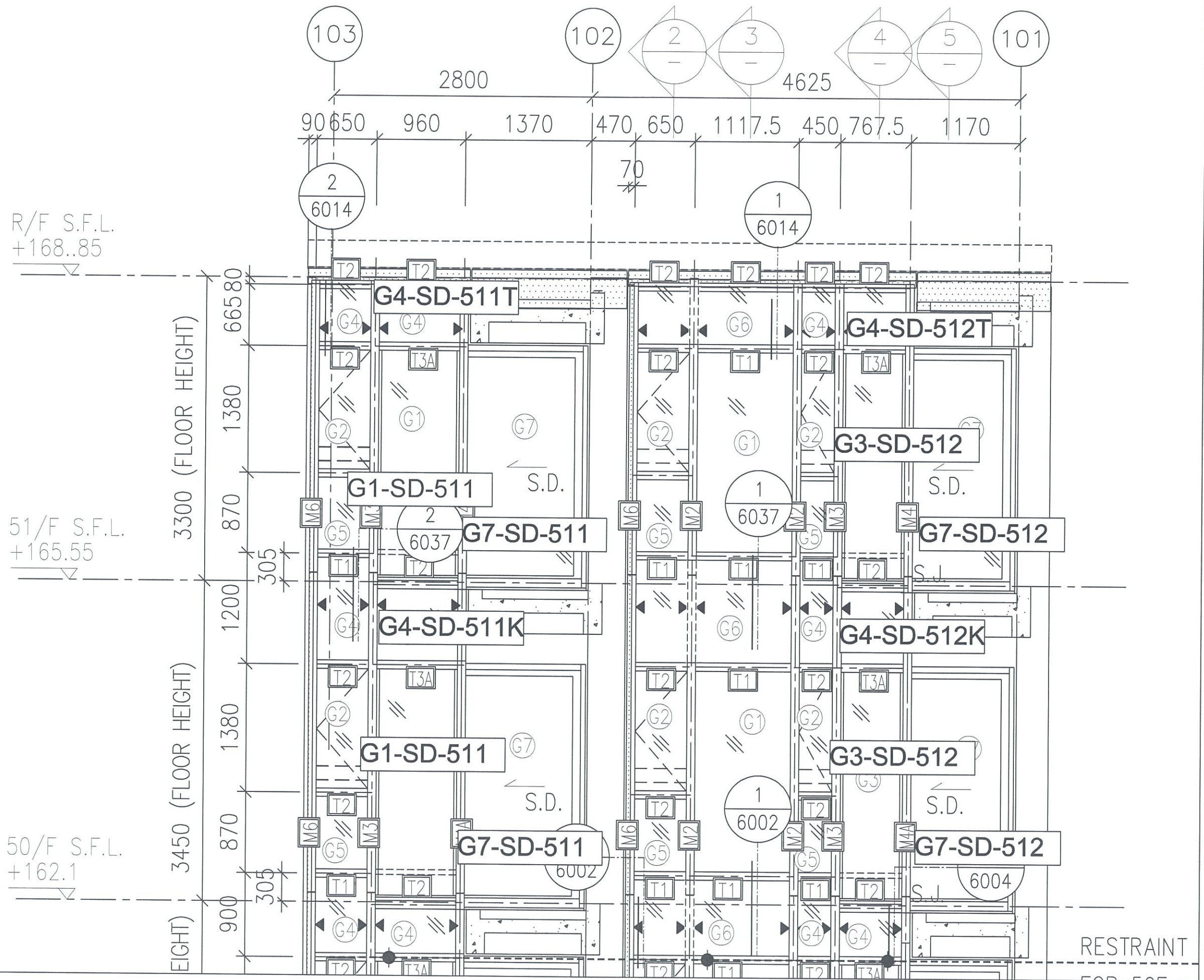

J837-CW-2511

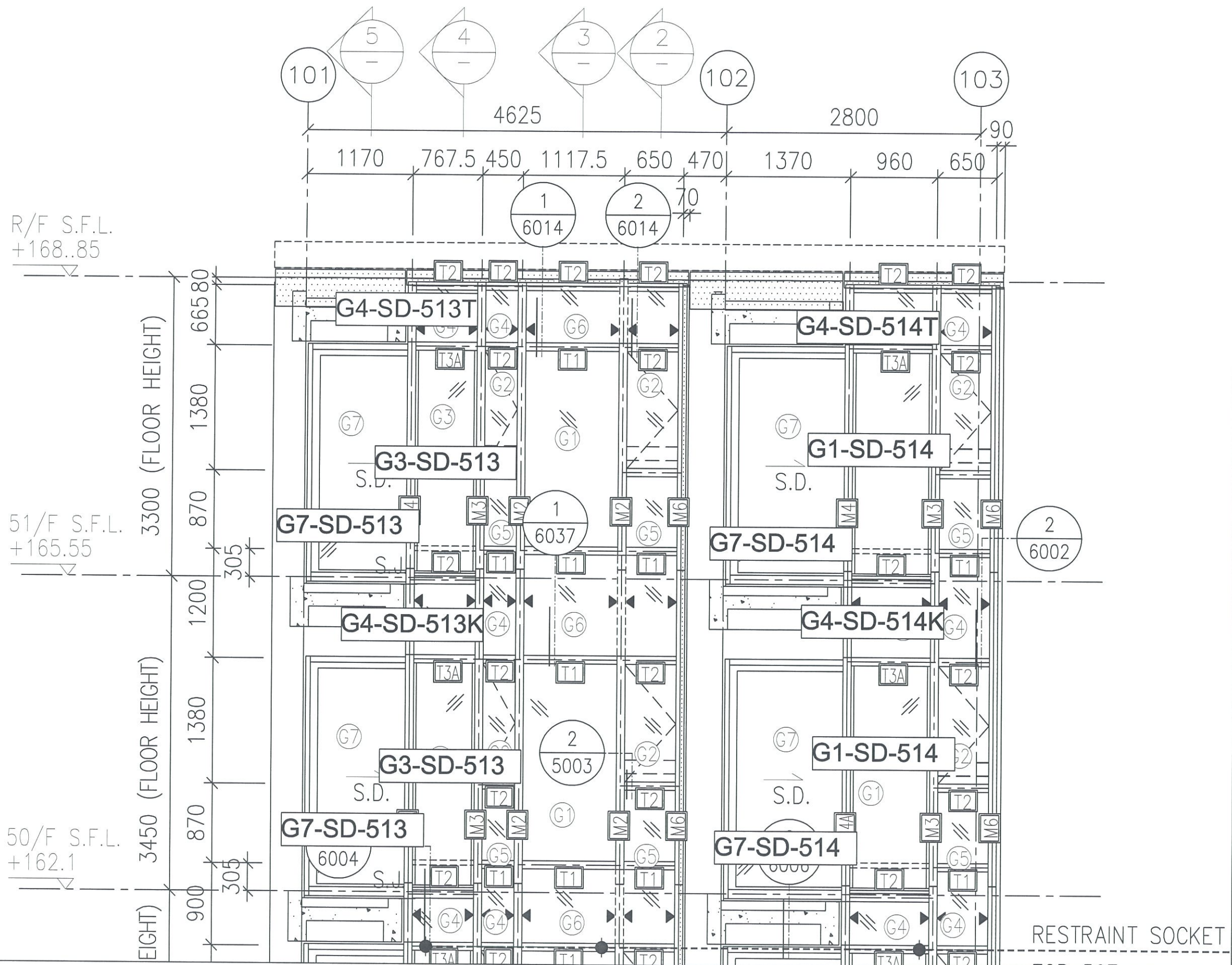

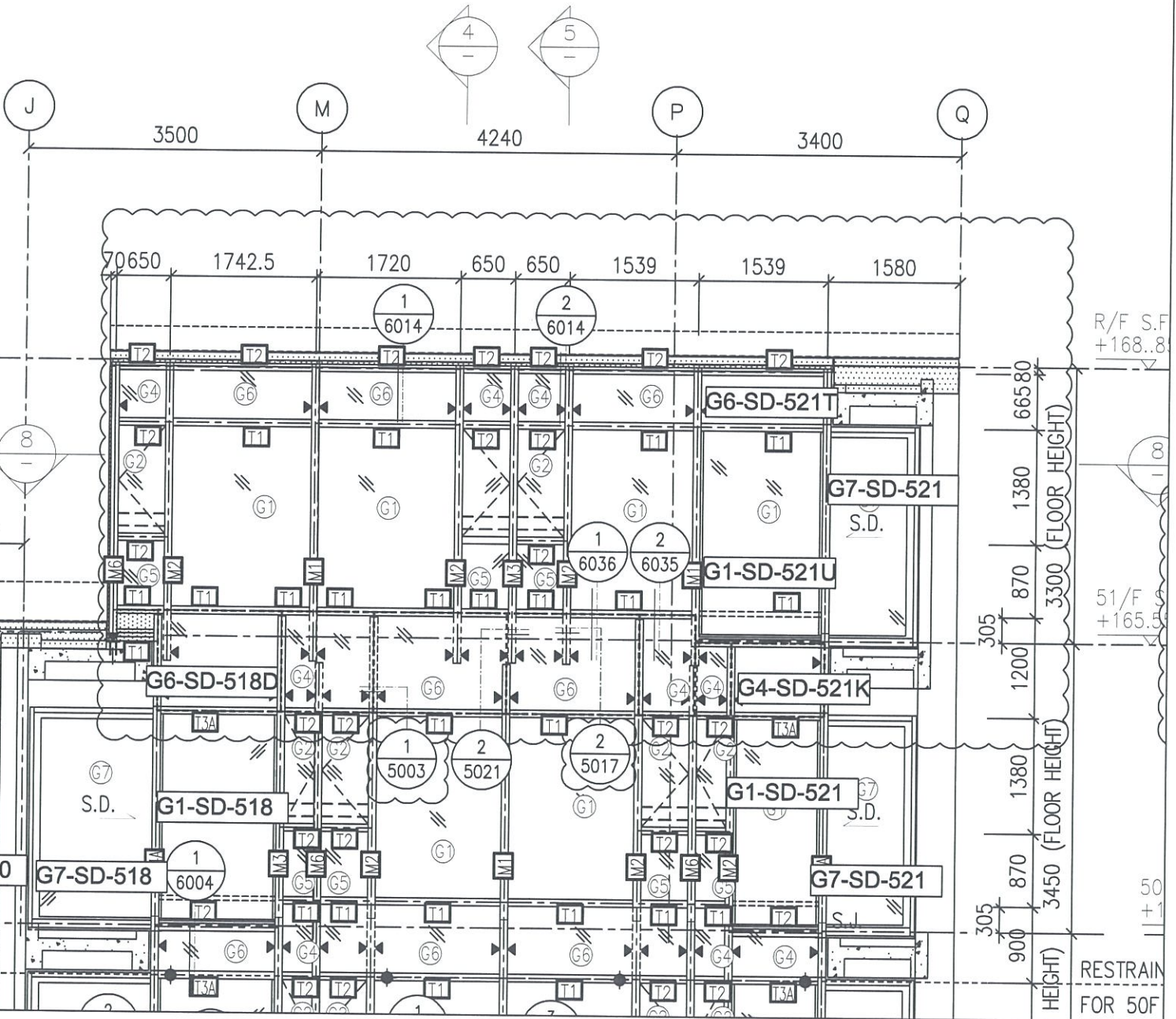
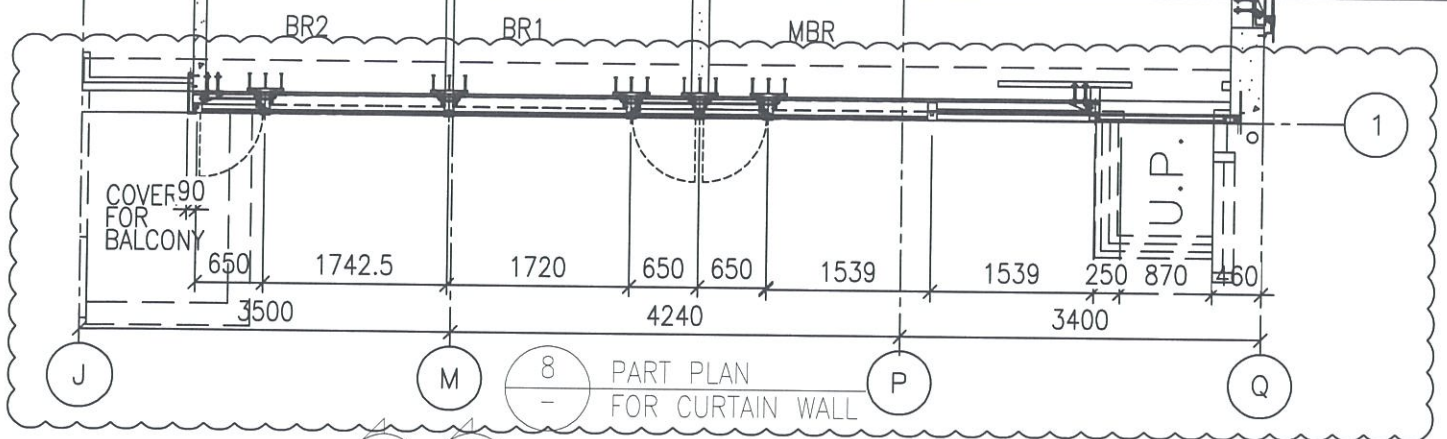
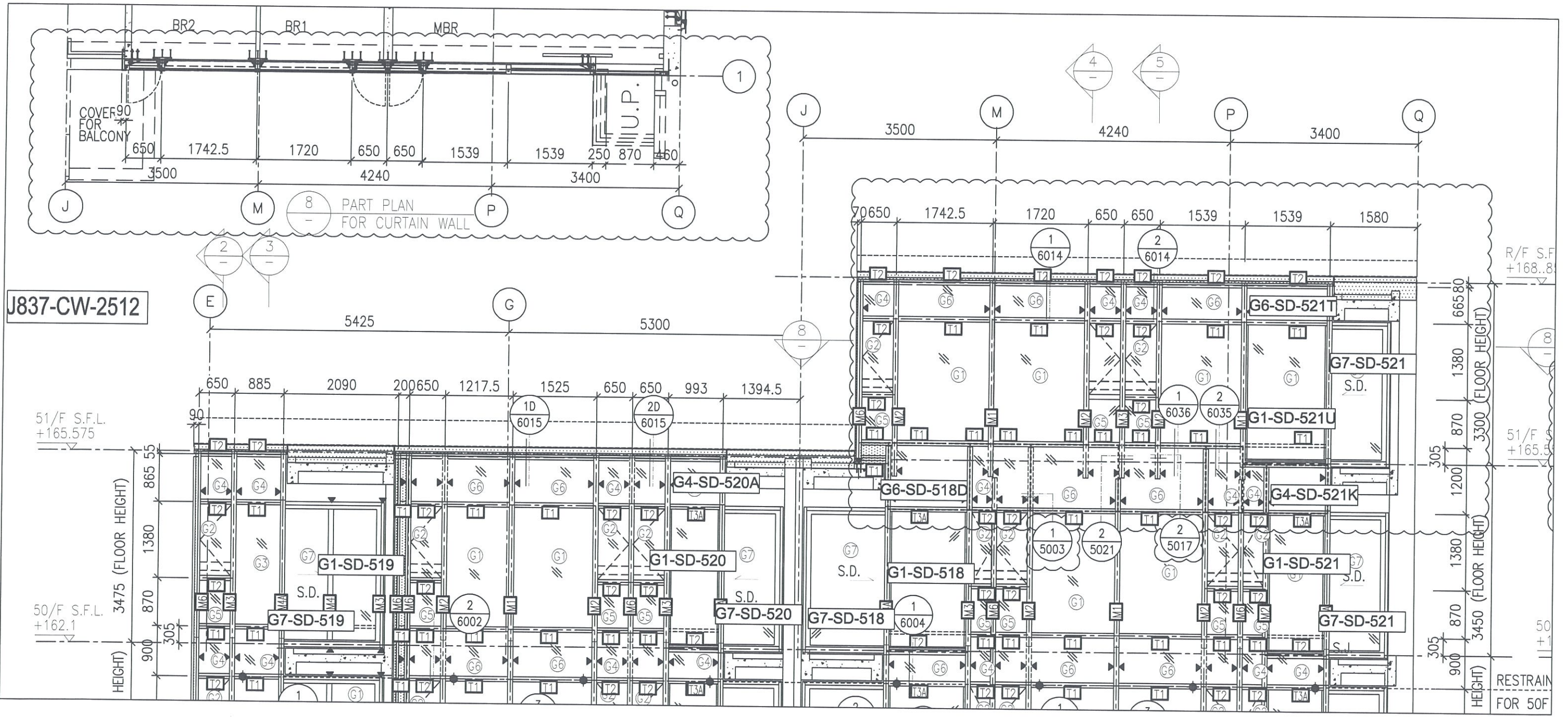



利春娟 存檔 考用

			工程號: J837 地盤名稱: 觀塘裕民坊 項目類別: T1-T5座特式層SD門	計算: 利春娟 核對: 謝永林 批准:	日期: 2019.8.20 日期: 2019.8.28	送呈: 胡哥 副本:	計算參考數值/所屬位置分格 							
地盤用玻璃B.M.表			BM編號: J837-SL-M01-S-GP02		修改版次:		總計玻璃面積 (平方米): 187.82		此BM依據EI0282第F版施工圖計算					
序號	修改內容	玻璃圖號	顏色與類型	厚度 (mm)	玻璃尺寸		數量 (塊)	總面積 (平方米)	使用位置	單位	樓層	分屬類型	分格寬度	分格高度
					寬度 (W mm)	高度 (H mm)								
1		G1-SD-201U	G1	27.00	660.0	2466.0	1	1.63	T2CWH-1左	H	55F	SD梗	850.0	2580.0
2		G1-SD-301U	G1	27.00	897.5	2466.0	1	2.21	T3CWF-1	F	52F	SD梗	1017.5	2580.0
3		G1-SD-311U	G1	27.00	1112.5	2466.0	1	2.74	T3CWH-1	H	52F	SD梗	1232.5	2580.0
4		G1-SD-322U	G1	27.00	1387.5	2466.0	1	3.42	T3CWF-1	F	52F	SD梗	1507.5	2580.0
5		G1-SD-501	G1	27.00	940.0	2466.0	1	2.32	T5CWN-1	N	50F	SD梗	1060.0	2580.0
6		G1-SD-502	G1	27.00	1140.0	2466.0	1	2.81	T5CWM-2	M	50F	SD梗	1260.0	2580.0
7		G1-SD-503	G1	27.00	890.0	2466.0	1	2.19	T5CWL-1	L	50F	SD梗	1010.0	2580.0
8		G1-SD-505	G1	27.00	787.5	2466.0	1	1.94	T5CWH-2下	H	50F	SD梗	907.5	2580.0
9		G1-SD-506	G1	27.00	815.0	2466.0	1	2.01	T5CWH-1	H	50F	SD梗	935.0	2580.0
10		G1-SD-510	G1	27.00	815.0	2466.0	2	4.02	T5CWF-1	F	50F-51F	SD梗	935.0	2580.0
11		G1-SD-511	G1	27.00	840.0	2466.0	2	4.14	T5CWE-2	E	50F-51F	SD梗	960.0	2580.0
12		G1-SD-514	G1	27.00	840.0	2466.0	2	4.14	T5CWD-1	D	50F-51F	SD梗	960.0	2580.0
13		G1-SD-518	G1	27.00	1360.0	2466.0	1	3.35	T5CWA-3左	A	50F	SD梗	1480.0	2580.0
14		G1-SD-519	G1	27.00	805.0	2466.0	1	1.99	T5CWC-1左上	C	50F	SD梗	995.0	2580.0
15		G1-SD-520	G1	27.00	873.0	2466.0	1	2.15	T5CWC-1右上	C	50F	SD梗	993.0	2580.0
16		G1-SD-521	G1	27.00	987.5	2466.0	1	2.44	T5CWA-3右	A	50F	SD梗	1107.5	2580.0
17		G1-SD-521U	G1	27.00	1419.0	2466.0	1	3.50	T5CWA-3右	A	51F	SD梗	1539.0	2580.0
18						合計	20	47.01						
19		G3-SD-504	G3	27.00	592.5	2466.0	1	1.46	T5CWJK-1	JK	50F	SD梗	712.5	2580.0
20		G3-SD-507	G3	27.00	765.0	2466.0	1	1.89	T5CWG-2	G	50F	SD梗	885.0	2580.0

 美特鋁質有限公司 MIDI Aluminium Fabricator Ltd.		工程號:	J837	計算:	利春媚	日期:	2019.8.20	送呈:	胡哥			計算參考數值/所屬位置 分格		
		地盤名稱:	觀塘裕民坊	核對:	謝永林	日期:	2019.8.28	副本:						
地盤用玻璃B.M.表		項目類別:	T1-T5座特式層SD門	批准:				A/C Code:						
BM編號:J837-SL-M01-S-GP02		修改版次:	總計玻璃面積(平方米):		187.82		此BM依據EI0282第F版施工圖計算							
序號	修改內容	玻璃圖號	顏色與類型	厚度(mm)	玻璃尺寸		數量(塊)	總面積(平方米)	使用位置	單位	樓層	分屬類型	分格寬度	分格高度
					寬度(W mm)	高度(H mm)								
21		G3-SD-508	G3	27.00	647.5	2466.0	1	1.60	T5CWG-1	G	50F	SD梗	767.5	2580.0
22		G3-SD-509	G3	27.00	647.5	2466.0	2	3.19	T5CWF-2	F	50F-51F	SD梗	767.5	2580.0
23		G3-SD-512	G3	27.00	647.5	2466.0	2	3.19	T5CWE-1	E	50F-51F	SD梗	767.5	2580.0
24		G3-SD-513	G3	27.00	647.5	2466.0	2	3.19	T5CWD-2	D	50F-51F	SD梗	767.5	2580.0
25					合計		9	14.52						
26		G4-SD-101T	G4	8.00	847.5	601.0	1	0.51	T1CW G-1左	G	50F	SD梗頂格	907.5	665.0
27		G4-SD-103T	G4	8.00	700.0	601.0	1	0.42	T1CW F-2	F	50F	SD梗頂格	760.0	665.0
28		G4-SD-104T	G4	8.00	907.5	601.0	1	0.55	T1CW E-1	E	50F	SD梗頂格	967.5	665.0
29		G4-SD-105T	G4	8.00	1032.5	601.0	1	0.62	T1CW D-1左	D	50F	SD梗頂格	1092.5	665.0
30		G4-SD-106a	G4	8.00	707.5	836.0	1	0.59	T1CW D-1中	D	49F	SD梗頂格	767.5	900.0
31		G4-SD-107R	G4	8.00	875.0	501.0	1	0.44	T1CW D-1右	D	49F	SD梗頂格	935	565.0
32		G4-SD-108R	G4	8.00	1220.0	501.0	1	0.61	T1CW A-3	A	49F	SD梗頂格	1280.0	565.0
33		G4-SD-109T	G4	8.00	947.5	601.0	1	0.57	T1CW A-2	A	50F	SD梗頂格	1007.5	665.0
34		G4-SD-110T	G4	8.00	947.5	601.0	1	0.57	T1CWB-2	B	50F	SD梗頂格	1007.5	665.0
35		G4-SD-112T	G4	8.00	975.0	601.0	1	0.59	T1CWC-1左	C	50F	SD梗頂格	1035.0	665.0
36		G4-SD-113T	G4	8.00	857.5	601.0	1	0.52	T1CWC-1右	C	50F	SD梗頂格	917.5	665.0
37		G4-SD-114T	G4	8.00	875.0	601.0	1	0.53	T1CWM-2	M	50F	SD梗頂格	935.0	665.0
38		G4-SD-115T	G4	8.00	707.5	601.0	1	0.43	T1CWM-1	M	50F	SD梗頂格	767.5	665.0
39		G4-SD-116T	G4	8.00	707.5	601.0	1	0.43	T1CWL-2	L	50F	SD梗頂格	767.5	665.0
40		G4-SD-117T	G4	8.00	875.0	601.0	1	0.53	T1CWL-1	L	50F	SD梗頂格	935.0	665.0

		工程號:	J837	計算:	利春媚	日期:	2019.8.20	送呈:	胡哥			計算參考數值/所屬位置 分格		
		地盤名稱:	觀塘裕民坊	核對:	謝永林	日期:	2019.8.28	副本:						
地盤用玻璃B.M.表		項目類別:	T1-T5座特式層SD門	批准:		A/C Code:								
BM編號:J837-SL-M01-S-GP02		修改版次:	總計玻璃面積(平方米):		187.82		此BM依據EI0282第F版施工圖計算							
序號	修改內容	玻璃圖號	顏色與類型	厚度(mm)	玻璃尺寸		數量 (塊)	總面積 (平方米)	使用位置	單位	樓層	分屬類型	分格寬度	分格高度
					寬度(W mm)	高度(H mm)								
41		G4-SD-118T	G4	8.00	875.0	601.0	1	0.53	T1CWK-2	K	50F	SD梗頂格	935.0	665.0
42		G4-SD-121T	G4	8.00	900.0	601.0	1	0.54	T1CWJ-1	J	50F	SD梗頂格	960.0	665.0
43		G4-SD-122T	G4	8.00	1075.0	601.0	1	0.65	T1CWH-2左	H	50F	SD梗頂格	1135.0	665.0
44		G4-SD-123T	G4	8.00	747.5	601.0	1	0.45	T1CWH-2右	H	50F	SD梗頂格	807.5	665.0
45		G4-SD-202a	G4	8.00	957.5	836.0	1	0.80	T2CWH-1右	H	53F	SD梗頂格	1017.5	900.0
46		G4-SD-203R	G4	8.00	707.5	501.0	1	0.35	T2CWG-2左	G	53F	SD梗頂格	767.5	565.0
47		G4-SD-204R	G4	8.00	875.0	501.0	1	0.44	T2CWG-2右	G	53F	SD梗頂格	935.0	565.0
48		G4-SD-205T	G4	8.00	875.0	601.0	1	0.53	T2CWF-2	F	55F	SD梗頂格	935.0	665.0
49		G4-SD-206T	G4	8.00	707.5	601.0	1	0.43	T2CWF-1	F	55F	SD梗頂格	767.5	665.0
50		G4-SD-207T	G4	8.00	707.5	601.0	1	0.43	T2CWE-2	E	55F	SD梗頂格	767.5	665.0
51		G4-SD-208T	G4	8.00	875.0	601.0	1	0.53	T2CWE-1	E	55F	SD梗頂格	935.0	665.0
52		G4-SD-209T	G4	8.00	800.0	601.0	1	0.48	T2CWD-1	D	55F	SD梗頂格	860.0	665.0
53		G4-SD-210T	G4	8.00	800.0	601.0	1	0.48	T2CWC-1	C	55F	SD梗頂格	860.0	665.0
54		G4-SD-211T	G4	8.00	1225.0	601.0	1	0.74	T2CWB-2左	B	55F	SD梗頂格	1285.0	665.0
55		G4-SD-212T	G4	8.00	847.5	601.0	1	0.51	T2CWB-2右	B	55F	SD梗頂格	907.5	665.0
56		G4-SD-213T	G4	8.00	847.5	601.0	1	0.51	T2CWA-1左	A	55F	SD梗頂格	907.5	665.0
57		G4-SD-214T	G4	8.00	1125.0	601.0	1	0.68	T2CWA-1右	A	55F	SD梗頂格	1185.0	665.0
58		G4-SD-216T	G4	8.00	847.5	601.0	1	0.51	T2CWM-2	M	55F	SD梗頂格	907.5	665.0
59		G4-SD-217T	G4	8.00	1000.0	601.0	1	0.60	T2CWM-1	M	55F	SD梗頂格	1060.0	665.0
60		G4-SD-218T	G4	8.00	632.5	601.0	1	0.38	T2CWL-2左	L	55F	SD梗頂格	692.5	665.0

		工程號:	J837	計算:	利春媚	日期:	2019.8.20	送呈:	胡哥			計算參考數值/所屬位置 分格		
		地盤名稱:	觀塘裕民坊	核對:	謝永林	日期:	2019.8.28	副本:						
地盤用玻璃B.M.表		項目類別:	T1-T5座特式層SD門	批准:		A/C Code:								
BM編號:J837-SL-M01-S-GP02		修改版次:		總計玻璃面積(平方米):	187.82		此BM依據EI0282第F版施工圖計算							
序號	修改內容	玻璃圖號	顏色與類型	厚度(mm)	玻璃尺寸		數量 (塊)	總面積 (平方米)	使用位置	單位	樓層	分屬類型	分格寬度	分格高度
					寬度(W mm)	高度(H mm)								
61		G4-SD-219T	G4	8.00	907.5	601.0	1	0.55	T2CWL-2右	L	55F	SD梗頂格	967.5	665.0
62		G4-SD-220T	G4	8.00	907.5	601.0	1	0.55	T2CWK-1左	K	55F	SD梗頂格	967.5	665.0
63		G4-SD-221T	G4	8.00	645.0	601.0	1	0.39	T2CWK-1右	K	55F	SD梗頂格	705.0	665.0
64		G4-SD-222T	G4	8.00	645.0	601.0	1	0.39	T2CWJ-1左	J	55F	SD梗頂格	705.0	665.0
65		G4-SD-223T	G4	8.00	800.0	601.0	1	0.48	T2CWJ-1右	J	55F	SD梗頂格	860.0	665.0
66		G4-SD-301T	G4	8.00	957.5	601.0	1	0.58	T3CWF-1	F	52F	SD梗頂格	1017.5	665.0
67		G4-SD-302T	G4	8.00	1107.5	601.0	1	0.67	T3CWE-1	E	52F	SD梗頂格	1167.5	665.0
68		G4-SD-303T	G4	8.00	775.0	601.0	1	0.47	T3CWM-2	M	52F	SD梗頂格	835.0	665.0
69		G4-SD-304T	G4	8.00	707.5	601.0	1	0.43	T3CWL-2	L	52F	SD梗頂格	767.5	665.0
70		G4-SD-305T	G4	8.00	925.0	601.0	1	0.56	T3CWL-1	L	52F	SD梗頂格	985.0	665.0
71		G4-SD-306R	G4	8.00	875.0	501.0	1	0.44	T3CWK-2	K	51F	SD梗頂格	935.0	565.0
72		G4-SD-307a	G4	8.00	707.5	836.0	1	0.59	T3CWK-1	K	51F	SD梗頂格	767.5	900.0
73		G4-SD-308R	G4	8.00	800.0	501.0	1	0.40	T3CWJ-2	J	51F	SD梗頂格	860.0	565.0
74		G4-SD-309a	G4	8.00	707.5	836.0	1	0.59	T3CWJ-1	J	51F	SD梗頂格	767.5	900.0
75		G4-SD-311X	G4	8.00	1172.5	506.0	1	0.59	T3CWH-1	H	51F	SD梗頂格	1232.5	570.0
76		G4-SD-312T	G4	8.00	707.5	601.0	1	0.43	T3CWC-2	C	52F	SD梗頂格	767.5	665.0
77		G4-SD-313T	G4	8.00	875.0	601.0	1	0.53	T3CWC-1	C	52F	SD梗頂格	935.0	665.0
78		G4-SD-315T	G4	8.00	847.5	601.0	1	0.51	T3CWB-2右	B	52F	SD梗頂格	907.5	665.0
79		G4-SD-316T	G4	8.00	847.5	601.0	1	0.51	T3CWA-1左	A	52F	SD梗頂格	907.5	665.0
80		G4-SD-317T	G4	8.00	1225.0	601.0	1	0.74	T3CWA-1右	A	52F	SD梗頂格	1285.0	665.0

		工程號:	J837	計算:	利春媚	日期:	2019.8.20	送呈:	胡哥			計算參考數值/所屬位置 分格		
		地盤名稱:	觀塘裕民坊	核對:	謝永林	日期:	2019.8.28	副本:						
地盤用玻璃B.M.表		項目類別:	T1-T5座特式層SD門	批准:		A/C Code:								
BM編號:J837-SL-M01-S-GP02		修改版次:		總計玻璃面積(平方米):		187.82		此BM依據EI0282第F版施工圖計算						
序號	修改內容	玻璃圖號	顏色與類型	厚度(mm)	玻璃尺寸		數量 (塊)	總面積 (平方米)	使用位置	單位	樓層	分屬類型	分格寬度	分格高度
					寬度(W mm)	高度(H mm)								
81		G4-SD-318R	G4	8.00	756.0	501.0	1	0.38	T3CWD-1左	D	51F	SD梗頂格	816.0	565.0
82		G4-SD-319R	G4	8.00	707.5	501.0	1	0.35	T3CWD-1右	D	51F	SD梗頂格	767.5	565.0
83		G4-SD-320a	G4	8.00	707.5	836.0	1	0.59	T3CWG-1左	G	51F	SD梗頂格	767.5	900.0
84		G4-SD-321a	G4	8.00	757.5	836.0	1	0.63	T3CWG-1右	G	51F	SD梗頂格	817.5	900.0
85		G4-SD-323T	G4	8.00	925.0	601.0	1	0.56	T3CWE-1	E	52F	SD梗頂格	985.0	665.0
86		G4-SD-324T	G4	8.00	707.5	601.0	1	0.43	T3CWM-1	M	52F	SD梗頂格	767.5	665.0
87		G4-SD-501R	G4	8.00	1000.0	501.0	1	0.50	T5CWN-1	N	50F	SD梗頂格	1060.0	565.0
88		G4-SD-502R	G4	8.00	1200.0	501.0	1	0.60	T5CWM-2	M	50F	SD梗頂格	1260.0	565.0
89		G4-SD-503R	G4	8.00	950.0	501.0	1	0.48	T5CWL-1	L	50F	SD梗頂格	1010.0	565.0
90		G4-SD-504R	G4	8.00	652.5	501.0	1	0.33	T5CWJK-1	JK	50F	SD梗頂格	712.5	565.0
91		G4-SD-505R	G4	8.00	847.5	501.0	1	0.42	T5CWH-2	H	50F	SD梗頂格	907.5	565.0
92		G4-SD-506R	G4	8.00	875.0	501.0	1	0.44	T5CWH-1	H	50F	SD梗頂格	935.0	565.0
93		G4-SD-507R	G4	8.00	825.0	501.0	1	0.41	T5CWG-2	G	50F	SD梗頂格	885.0	565.0
94		G4-SD-508R	G4	8.00	707.5	501.0	1	0.35	T5CWG-1	G	50F	SD梗頂格	767.5	565.0
95		G4-SD-509K	G4	8.00	707.5	806.0	1	0.57	T5CWF-2	F	50F	SD梗頂格	767.5	870.0
96		G4-SD-509T	G4	8.00	707.5	601.0	1	0.43	T5CWF-2	F	51F	SD梗頂格	767.5	665.0
97		G4-SD-510K	G4	8.00	875.0	806.0	1	0.71	T5CWF-1	F	50F	SD梗頂格	935.0	870.0
98		G4-SD-510T	G4	8.00	875.0	601.0	1	0.53	T5CWF-1	F	51F	SD梗頂格	935.0	665.0
99		G4-SD-511K	G4	8.00	900.0	806.0	1	0.73	T5CWE-2	E	50F	SD梗頂格	960.0	870.0
100		G4-SD-511T	G4	8.00	900.0	601.0	1	0.54	T5CWE-2	E	51F	SD梗頂格	960.0	665.0

		工程號:	J837	計算:	利春媚		日期:	2019.8.20		送呈:	胡哥		計算參考數值/所屬位置 分格		
		地盤名稱:	觀塘裕民坊	核對:	謝永林		日期:	2019.8.28		副本:					
地盤用玻璃B.M.表		項目類別:	T1-T5座特式層SD門	批准:					A/C Code:						
BM編號:J837-SL-M01-S-GP02		修改版次:			總計玻璃面積(平方米):	187.82		此BM依據EI0282第F版施工圖計算							
序號	修改內容	玻璃圖號	顏色與類型	厚度(mm)	玻璃尺寸		數量 (塊)	總面積 (平方米)	使用位置	單位	樓層	分屬類型	分格寬度	分格高度	
					寬度(W mm)	高度(H mm)									
101		G4-SD-512K	G4	8.00	707.5	806.0	1	0.57	T5CWE-1	E	50F	SD梗頂格	767.5	870.0	
102		G4-SD-512T	G4	8.00	707.5	601.0	1	0.43	T5CWE-1	E	51F	SD梗頂格	767.5	665.0	
103		G4-SD-513K	G4	8.00	707.5	806.0	1	0.57	T5CWD-2	D	50F	SD梗頂格	767.5	870.0	
104		G4-SD-513T	G4	8.00	707.5	601.0	1	0.43	T5CWD-2	D	51F	SD梗頂格	767.5	665.0	
105		G4-SD-514K	G4	8.00	900.0	806.0	1	0.73	T5CWD-1	D	50F	SD梗頂格	960.0	870.0	
106		G4-SD-514T	G4	8.00	900.0	601.0	1	0.54	T5CWD-1	D	51F	SD梗頂格	960.0	665.0	
107		G4-SD-520A	G4	8.00	933.0	801.0	1	0.75	T5CWC-3	C	50F	SD梗頂格	993.0	865.0	
108		G4-SD-521K	G4	8.00	1047.5	806.0	1	0.84	T5CWA-3	A	50F	SD梗頂格	1107.5	870.0	
109						合計	83	43.59							
110		G6-SD-111T	G6	8.00	1370.0	601.0	1	0.82	T1CWB-1	B	50F	SD梗頂格	1430.0	665.0	
111		G6-SD-301P	G6	8.00	957.5	506.0	1	0.48	T3CWF-1	F	51F	SD梗頂格	1017.5	570.0	
112		G6-SD-310T	G6	8.00	1322.4	601.0	1	0.79	T3CWH-2	H	52F	SD梗頂格	1480.0	665.0	
113		G6-SD-311T	G6	8.00	1172.5	601.0	1	0.70	T3CWH-1	H	52F	SD梗頂格	1232.5	665.0	
114		G6-SD-314T	G6	8.00	1325.0	601.0	1	0.80	T3CWB-2左	B	52F	SD梗頂格	1385.0	665.0	
115		G6-SD-322T	G6	8.00	1447.5	601.0	1	0.87	T3CWF-1	F	52F	SD梗頂格	1507.5	665.0	
116		G6-SD-518D	G6	8.00	1420.0	1136.0	1	1.61	T5CWA-3	A	50F	SD梗頂格	1480.0	1200.0	
117		G6-SD-521T	G6	8.00	1479.0	601.0	1	0.89	T5CWA-3	A	51F	SD梗頂格	1539.0	665.0	
118						合計	8	6.98							
119		G7-SD-201b	G7	17.52	666.0	2386.0	1	1.59	T2CWH-1左	H	55F	SD推拉門	850.0	2625.0	
120		G7-SD-301	G7	17.52	1336.0	2386.0	1	3.19	T3CWF-1	F	52F	SD推拉門	1520.0	2625.0	

		工程號:	J837	計算:	利春媚	日期:	2019.8.20	送呈:	胡哥			計算參考數值/所屬位置 分格		
		地盤名稱:	觀塘裕民坊	核對:	謝永林	日期:	2019.8.28	副本:						
地盤用玻璃B.M.表		項目類別:	T1-T5座特式層SD門	批准:		A/C Code:								
BM編號:J837-SL-M01-S-GP02		修改版次:		總計玻璃面積(平方米):	187.82		此BM依據EI0282第F版施工圖計算							
序號	修改內容	玻璃圖號	顏色與類型	厚度(mm)	玻璃尺寸		數量(塊)	總面積(平方米)	使用位置	單位	樓層	分屬類型	分格寬度	分格高度
					寬度(W mm)	高度(H mm)								
121		G7-SD-311	G7	17.52	1186.0	2386.0	1	2.83	T3CWH-1	H	52F	SD推拉門	1370.0	2625.0
122		G7-SD-322	G7	17.52	936.0	2386.0	1	2.23	T3CWF-1	F	52F	SD推拉門	1120.0	2625.0
123		G7-SD-501	G7	17.52	1361.0	2386.0	1	3.25	T5CWN-1	N	50F	SD推拉門	1545.0	2625.0
124		G7-SD-502	G7	17.52	1361.0	2386.0	1	3.25	T5CWM-2	M	50F	SD推拉門	1545.0	2625.0
125		G7-SD-503	G7	17.52	1361.0	2386.0	1	3.25	T5CWL-1	L	50F	SD推拉門	1545.0	2625.0
126		G7-SD-504	G7	17.52	1221.0	2386.0	1	2.91	T5CWJK-1	JK	50F	SD推拉門	1405.0	2625.0
127		G7-SD-505	G7	17.52	986.0	2386.0	1	2.35	T5CWH-2	H	50F	SD推拉門	1170.0	2625.0
128		G7-SD-506	G7	17.52	1211.0	2386.0	1	2.89	T5CWH-1	H	50F	SD推拉門	1395.0	2625.0
129		G7-SD-507	G7	17.52	1186.0	2386.0	1	2.83	T5CWG-2	G	50F	SD推拉門	1370.0	2625.0
130		G7-SD-508	G7	17.52	986.0	2386.0	1	2.35	T5CWG-1	G	50F	SD推拉門	1170.0	2625.0
131		G7-SD-509	G7	17.52	986.0	2386.0	2	4.71	T5CWF-2	F	50F-51F	SD推拉門	1170.0	2625.0
132		G7-SD-510	G7	17.52	1186.0	2386.0	2	5.66	T5CWF-1	F	50F-51F	SD推拉門	1370.0	2625.0
133		G7-SD-511	G7	17.52	1186.0	2386.0	2	5.66	T5CWE-2	E	50F-51F	SD推拉門	1370.0	2625.0
134		G7-SD-512	G7	17.52	986.0	2386.0	2	4.71	T5CWE-1	E	50F-51F	SD推拉門	1170.0	2625.0
135		G7-SD-513	G7	17.52	986.0	2386.0	2	4.71	T5CWD-2	D	50F-51F	SD推拉門	1170.0	2625.0
136		G7-SD-514	G7	17.52	1186.0	2386.0	2	5.66	T5CWD-1	D	50F-51F	SD推拉門	1370.0	2625.0
137		G7-SD-518	G7	17.52	1361.0	2386.0	1	3.25	T5CWA-3左	A	50F	SD推拉門	1545.0	2625.0
138		G7-SD-519	G7	17.52	721.0	2386.0	1	1.72	T5CWC-1左上	C	50F	SD推拉門	875.0	2625.0
139		G7-SD-520	G7	17.52	948.0	2386.0	1	2.26	T5CWC-1右上	C	50F	SD推拉門	1132.0	2625.0
140		G7-SD-521	G7	17.52	936.0	2386.0	2	4.47	T5CWA-3右	A	50F-51F	SD推拉門	1120.0	2625.0

		工程號:	J837	計算:	利春媚	日期:	2019.8.20	送呈:	胡哥			計算參考數值/所屬位置 分格		
		地盤名稱:	觀塘裕民坊	核對:	謝永林	日期:	2019.8.28	副本:						
地盤用玻璃B.M.表		項目類別:	T1-T5座特式層SD門	批准:		A/C Code:								
BM編號:J837-SL-M01-S-GP02		修改版次:		總計玻璃面積(平方米):	187.82		此BM依據EI0282第F版施工圖計算							
序號	修改內容	玻璃圖號	顏色與類型	厚度(mm)	玻璃尺寸		數量 (塊)	總面積 (平方米)	使用位置	單位	樓層	分屬類型	分格寬度	分格高度
					寬度(W mm)	高度(H mm)								
141						合計	29	75.71						
142						总计	149	187.82						
加工注意事項/玻璃類型描述:		1).本表中之清片玻璃是 信義 原片，藍片玻璃是藍欣原片												
		2).本表中所有玻璃對角線尺寸偏差要求不超過負2mm。												
		3).本表中所有玻璃成品均需做雙面保護，用透明靜電膠紙加四周一寸FK白膠紙做雙面加固保護處理。												
		4).本表中所有玻璃成品均需注明室內外及其玻璃編號/使用位置/樓層，以便識別。												
		(G1)10 mm THK. TEMPERED BLUE GLASS (OUTER)+ 9 mm AIR SPACE + 8 mm THK. CLEAR TEMPERED GLASS (INNER) --- (D18110173)												
		(G3)- 10 mm THK. Heat Strengthen BLUE GLASS (OUTER)+ 9 mm AIR SPACE + 8 mm THK. TEMPERED GLASS (INNER) --- (D18110173)												
		(G4)- 8 mm THK. HEAT STRENGTHENED BLUE TINTED GLASS (SPANDREL GLASS) --- (D18070395)												
		(G6)- 8 mm THK. TEMPERED BLUE TINTED GLASS (SPANDREL GLASS) --- (D18070395)												
		(G7) 8 mm THK. BLUE GLASS (OUTER)+1.52PVB + 8 mm THK. HEAT STRENGTHENED BLUE TINTED GLASS (INNER)--- (D818110174)												

 美特鋁質 有限公司 MIDI Aluminium Fabricator Ltd.		工程號:	J837	計算:	利春媚	日期:	2019.8.20	送呈:	胡哥	計算參考數值/所屬位置分格				
		地盤名稱:	觀塘裕民坊	核對:	謝永林	日期:	2019.8.28	副本:						
地盤用玻璃B.M.表		項目類別:	T1-T5座大貨FD門	批准:		A/C Code:								
BM編號:J837-CL-M01-S-GP02		修改版次:		總計玻璃面積(平方米):		1.67		此BM依據第四版施工圖計算						
序號	修改內容	玻璃圖號	顏色與類型	厚度 (mm)	玻璃尺寸		數量 (塊)	總面積 (平方米)	使用位置	單位	樓層	分屬類型	分格寬度	分格高度
					寬度(W mm)	高度(H mm)								
1		G7-FD-001T	G7	17.52	712.0	2342	1	1.67	T1CWD-1	D	50F	FD死梗門	950.0	2560.0
2						合計:	1	1.67						
加工注意 事項/玻璃 類型描 述:		1).本表中之清片玻璃是 信義 原片，藍片玻璃是藍欣原片												
		2).本表中所有玻璃對角線尺寸偏差要求不超過負2mm。												
		3).本表中所有玻璃成品均需做雙面保護，用透明靜電膠紙加四周一寸FK白膠紙做雙面加固保護處理。												
		4).本表中所有玻璃成品均需注明室內外及其玻璃編號/使用位置/樓層，以便識別。 (G7) 8 mm THK. BLUE GLASS (OUTER)+1.52PVB + 8 mm THK. HEAT STRENGTHENED BLUE TINTED GLASS (INNER)--- (D818110174)												