



工程指示 / 要求簡箋(E.I.)

工程指示編號：EI / 1167 / 19

修改版次：A

工程編號：J - 837

工程名稱：觀塘裕民坊

工程項目：Glass Cladding T2M 改生窗下梗玻璃(樣板層)

收件人：生統

發件人：Eric Liu

日期：15/11/2019

□要求提供 / □確認 事項：

- | | | |
|------------------------------------|-------------------------------------|-------------------------------|
| <input type="checkbox"/> 初步鋁料 B.M. | <input type="checkbox"/> 加工拆圖，然後生產 | <input type="checkbox"/> 尺寸表 |
| <input type="checkbox"/> 正式鋁料 B.M. | <input type="checkbox"/> 技術上資料 / 指示 | <input type="checkbox"/> 報價 |
| <input type="checkbox"/> 配件 B.M. | <input type="checkbox"/> 樣辦或貨品說明書 | <input type="checkbox"/> 分判合約 |
| <input type="checkbox"/> 其他：_____ | | |

內容：

按開會後要求，T2M 生窗下梗玻璃改高至窗底

現訂一件供 8/F 做樣板。

A 版補回傳文件：玻璃送廠，廠加工玻璃件後出貨。 謝謝。

請在 2019 / 11 / 18 前完成上列要求。

附： 1 頁 BM

以上項目為：

- | | | |
|---------------------------------|--------------------------------------|--------------------------------|
| <input type="checkbox"/> 原合約工程包 | <input type="checkbox"/> 原合約工程加 / 減賬 | <input type="checkbox"/> 新工程報價 |
|---------------------------------|--------------------------------------|--------------------------------|

原因：-

分發東莞各部門：

- | | | | | | | | | |
|---------------------------------|------------------------------|---|------------------------------|------------------------------|------------------------------|------------------------------|--------------------------------|------------------------------|
| <input type="checkbox"/> 生產技術總監 | <input type="checkbox"/> 連附件 | <input checked="" type="checkbox"/> 技術部 | <input type="checkbox"/> 連附件 | 永林 | <input type="checkbox"/> 生產部 | <input type="checkbox"/> 連附件 | <input type="checkbox"/> 機械設計部 | <input type="checkbox"/> 連附件 |
| <input type="checkbox"/> 採購部 | <input type="checkbox"/> 連附件 | <input checked="" type="checkbox"/> 生產統籌部 | <input type="checkbox"/> 連附件 | 梅 | | | | |
| <input type="checkbox"/> 質檢部 | <input type="checkbox"/> 連附件 | <input type="checkbox"/> 會計部 | <input type="checkbox"/> 連附件 | <input type="checkbox"/> 報關組 | <input type="checkbox"/> 連附件 | <input type="checkbox"/> 其他 | 小羅 | <input type="checkbox"/> 連附件 |

分發香港各部門：

- | | | | | | | | | |
|------------------------------|------------------------------|-------------------------------|------------------------------|------------------------------|------------------------------|----------------------------------|------------------------------|------------------------------|
| <input type="checkbox"/> 行政部 | <input type="checkbox"/> 連附件 | <input type="checkbox"/> 會計部 | <input type="checkbox"/> 連附件 | <input type="checkbox"/> 統籌部 | <input type="checkbox"/> 連附件 | <input type="checkbox"/> 工程部地盤科文 | <input type="checkbox"/> 連附件 | 炳哥 / 民 / 豪 |
| <input type="checkbox"/> 採購部 | <input type="checkbox"/> 連附件 | <input type="checkbox"/> QS 部 | <input type="checkbox"/> 連附件 | <input type="checkbox"/> 維修部 | <input type="checkbox"/> 連附件 | <input type="checkbox"/> 其他 | _____ | <input type="checkbox"/> 連附件 |

傳遞編號：

HK 2335 / 19

發件人簽署：

項目經理簽署：

 美特鋁質 有限公司 MIDI Aluminium Fabricator Ltd.		工程號:	J837	計算:	JH	日期:	2019.4.11	送呈:	胡哥	
		地盤名稱:	觀塘裕民坊	核對:	DL	日期:	2019. 4. 11	副本:		
廠用玻璃B.M.表		項目類別:	Class Cladding	批准:	依據 EI9720F計算BM					
BM編號:J-837-GC-T2-001		修改版次:	總計面積 (平方米):		0.54					
序號	修改內容	玻璃圖號	顏色與類型	厚度 (mm)	玻璃尺寸		數量 (塊)	總面積 (平方米)	使用位置	樓層
					寬度 (W mm)	高度 (H mm)				
1		G4-GC112	GC-G4	8.0	685.0	788.0	1	0.54	T2-M	8F
2						總計:	1	0.54		
		1).本表中之清片玻璃是 信義 原片, 藍片玻璃是藍欣原片								
		2).本表中所有玻璃對角線尺寸偏差要求不超過負2mm。								
		3).本表中所有玻璃成品均需注明室內外及其玻璃編號, 以便識別。								
		(GC-G4) - 8 mm THK. HEAT STRENGTHENED BLUE TINTED GLASS (SPANDREL GLASS) --- (Sample no:D18070395)								
		(GC-G5) - 8 mm THK. TEMPERED BLUE TINTED GLASS --- (Sample no:D18070395)								

3150 (FLOOR HEIGHT)

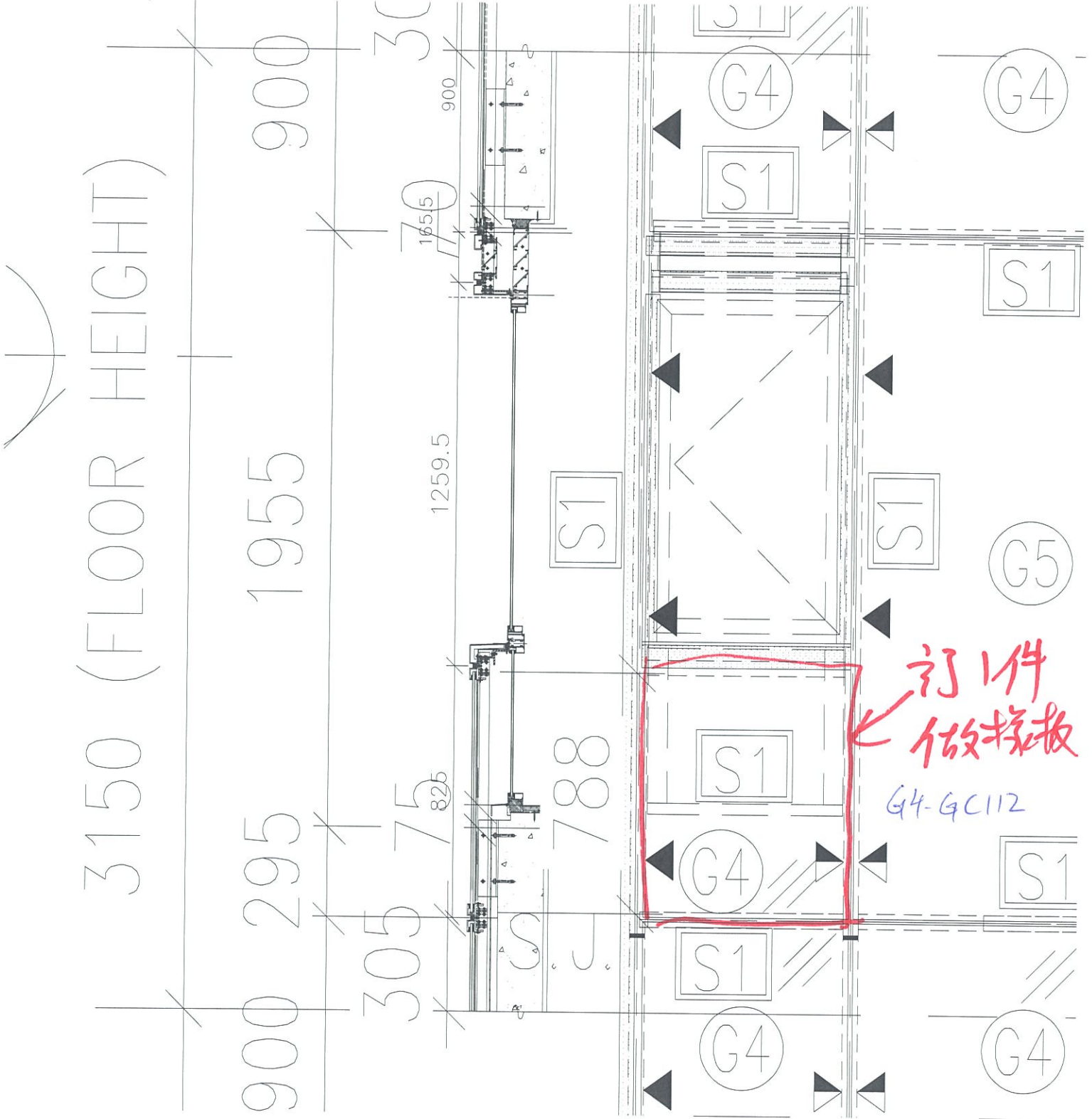

订1件
做样板

G4-GC112

From: Wong Wai Yee Christina <christinawywong@wongtung.com>
To: "midi@midiltd.com.hk" <midi@midiltd.com.hk>
Subject: RE: NKIL 6514 - Curtain Wall NSC - Glass Cla
Date sent: Thu, 24 Oct 2019 02:45:49 +0000
Copies to: "lamiyuhung@sino.com" <lamiyuhung@sino.com>, "herbertthung@sino.com" <herbertthung@sino.com>, WTPL - URA Kwun Tong Areas 2-3 <ura-kwuntong2-3@wongtung.com>

Dear Yuen,

I have whatapps PM's decision to Jason yesterday around 6pm as I cant find any of you at site.
For T2M, go ahead with the changes to the kitchen and bathroom louver. Also for the bathroom, bring up the cladding to hide the fix light.

No change to T1E bathroom window and louver.

Regards

Christina Wong
WONG TUNG & PARTNERS LIMITED
T +852 2803 9888 D +852 2803 9763 F +852 2513 1728 W <http://www.wongtung.com>
18/F, 14 Taikoo Wan Road, Taikoo Shing, Hong Kong.

Important Notice

This email and any attachments to it may be confidential and are intended solely for the use of the individual(s) to whom it is addressed. If you are not the intended recipient of this email, you must neither take any action based upon its contents, nor copy or show it to anyone. Please contact the sender if you believe you have received this email in error.

From: midi@midiltd.com.hk [mailto:midi@midiltd.com.hk]
Sent: 2019年10月24 日 10:19
To: Wong Wai Yee Christina; WTPL - URA Kwun Tong Areas 2-3; Chan Pui Yin Apple
Cc: jason.lcs.midi@; ant.ysy.midi@; lamiyuhung@sino.com
Subject: NKIL 6514 - Curtain Wall NSC - Glass Cladding 碰窗/Lourve 的修改建議疑問

Dear Christina

有關 Glass Cladding 碰窗/Lourve 的修改建議疑問。

見附件，請回覆T2M，T1E 四個位置的Lourve 和 Window 是否要修改??

以便本司進行BD 圖紙入則。

請 Comment 和發出S.I 確認修改。

謝謝

源

②

127 x 10.17

更改嗎?

① Louvre 面上
加 Louvre

2019.10.24 email

2019.10.24 email

2019.10.17

Phone

① Louvre 面上
加 Louvre

更改嗎?

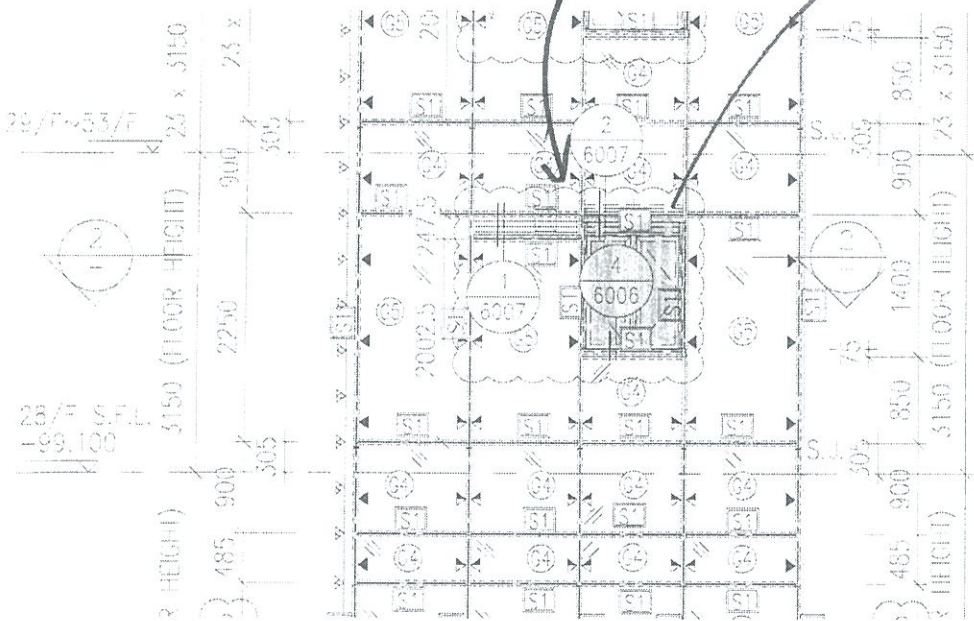

T2M

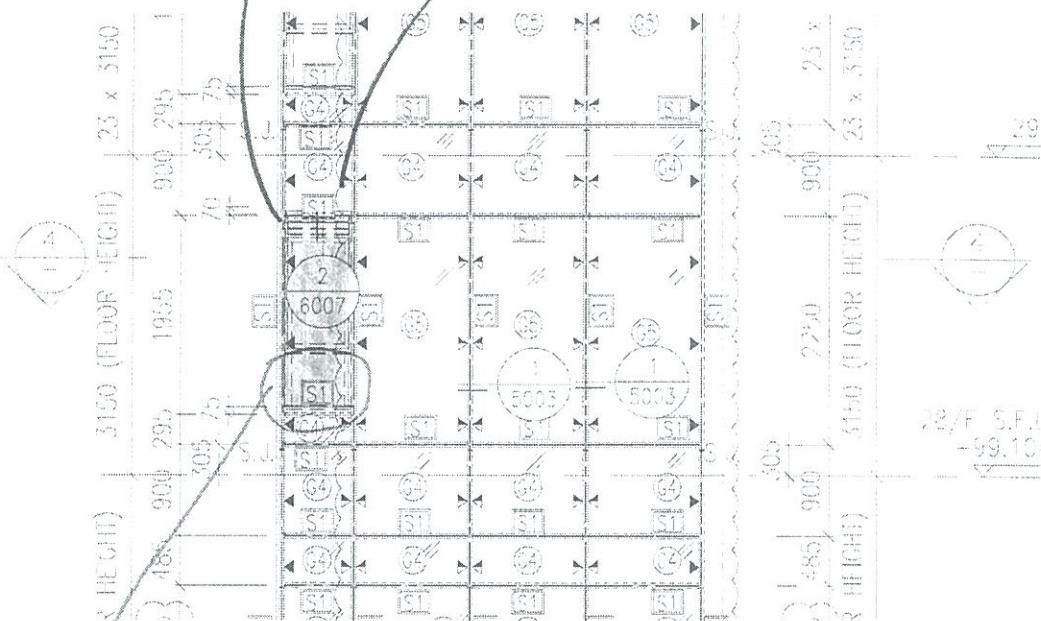

細作
下面玻璃
加高至

窗框

T2M

(無 Louvre, 無 細 Fix)
 無 線 修 訂?

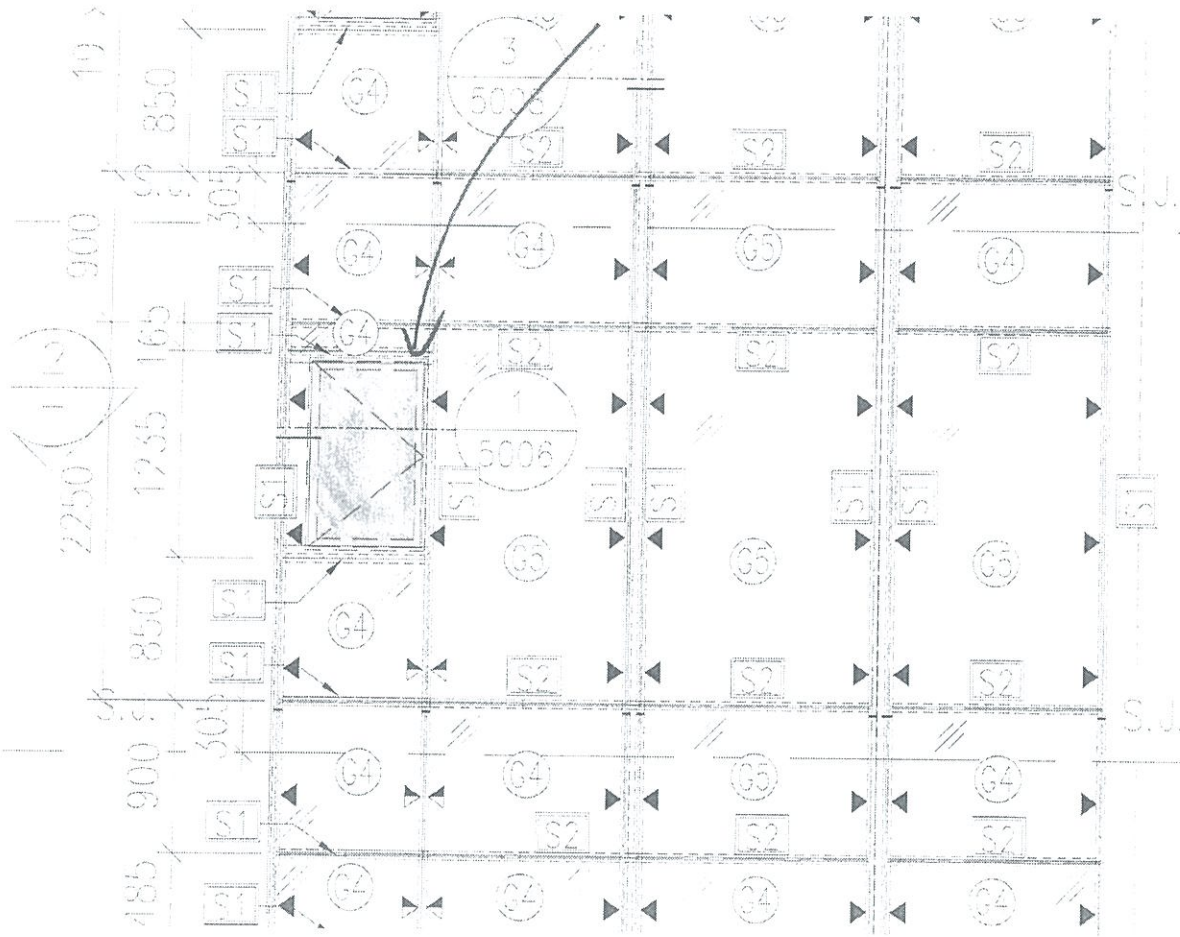

TIE

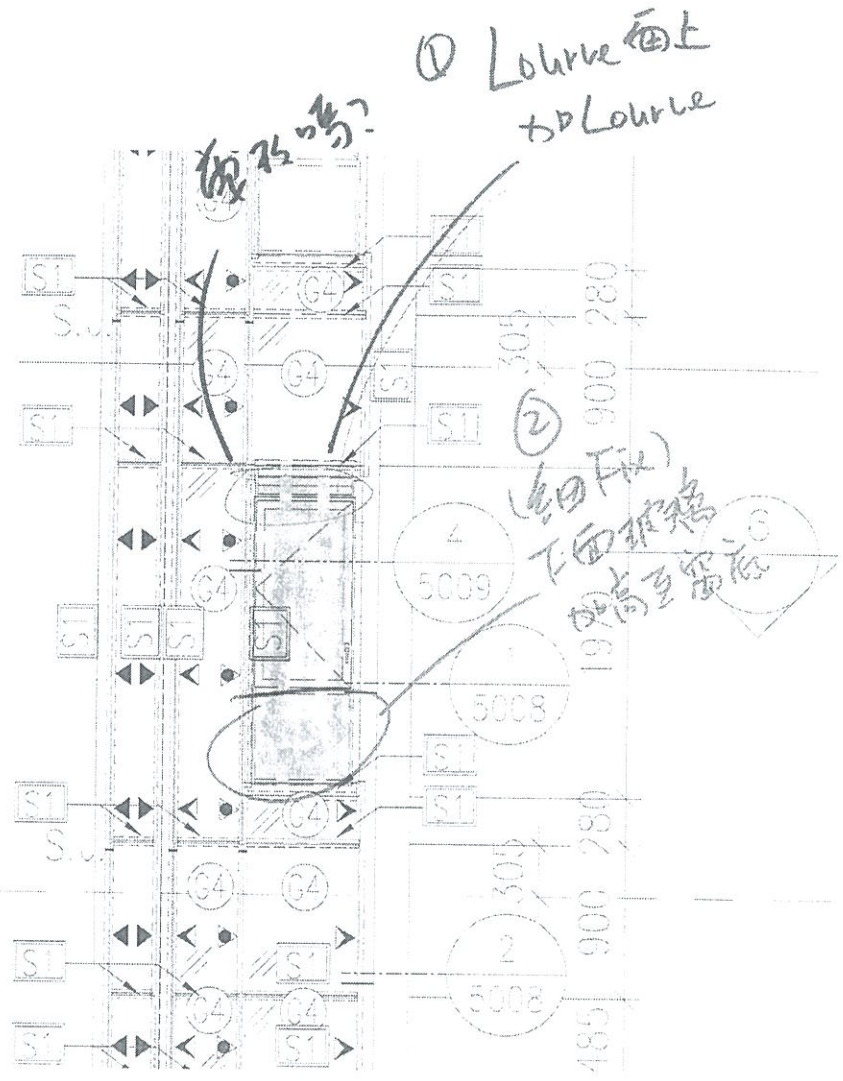

TIE

