

工程指示 / 要求簡箋(E.I.)

工程指示編號：EI / 1163 / 19

修改版次：-

工程編號：J - 837

工程名稱：觀塘裕民坊

工程項目：幕牆 生窗玉(T1-T5) (7/F - 特式層)

收件人：生統 / 永林

發件人：Eric Liu

日期：25/10/2019

以此為準
(2019.10.26)
月照修訂如有改

要求提供 / 確認 事項：

- () 初步鋁料 B.M. () 加工拆圖，然後生產 () 尺寸表
- () 正式鋁料 B.M. () 技術上資料 / 指示 () 報價
- () 配件 B.M. () 樣辦或貨品說明書 () 分判合約
- () 其他：_____

內容：

請按加工圖生產生窗玉送地盤安裝 (T1-T5) (7-特式層)

請留意: 1) 窗玉在廠裝玻璃

2) 分5批生產，包裝分座

謝謝！

3) 不包括8/F

請在 2019/ 11/ 12 前完成上列要求。

附：9 頁圖登，157 頁加工圖，51 頁位置圖

以上項目為：

- 原合約工程包 原合約工程加 / 減賬 新工程報價

原因：-

分發東莞各部門：

- () 生產技術總監 連附件 () 技術部 連附件 技術部 連附件 () 生產部 連附件 () 機械設計部 連附件
 - () 採購部 連附件 () 生產統籌部 連附件 生統
 - () 質檢部 連附件 () 會計部 連附件 () 報關組 連附件 () 其他 楊榮輝 連附件
- 分發其他分判：
- () 王禮秋 連附件

分發香港各部門：

- () 行政部 連附件 () 會計部 連附件 () 統籌部 連附件 () 工程部地盤科文 連附件 地盤
- () 採購部 連附件 () QS 部 連附件 () 維修部 連附件 () 其他 _____ 連附件

傳遞編號：

發件人簽署：

HK 2207 / 19

項目經理簽署：

圖則登記表
DRAWING REGISTER

工程名稱 Project Title: **觀塘裕民坊 (T1~T5座) 大貨**
框架式幕牆 (窗玉拆圖)

工程編號 Project No: **J-837**

接收日期 Receiving Date (適用於客戶圖則)

年										
月										
日										

分發予 Distributed To

發出日期 Issued Date

年	19									
月	9									
日	21									

圖則編號 Drg. No.	圖則名稱 Drawing Title
837-DL1	多點鎖放樣圖
837-DR1	多點鎖放樣圖
837-MWL1	多點鎖放樣圖
837-MWR1	多點鎖放樣圖
837-BH1	多點鎖放樣圖
837-BH2	多點鎖放樣圖
837-BH77	多點鎖放樣圖
837-BH15	多點鎖放樣圖
837-BH99	多點鎖放樣圖
MW-DL1	生窗玉組裝圖
UN-DL1	生窗玉組裝圖
UN-DL1a	生窗玉組裝圖 (數據表)
UN-DL1-1	生玉料 (8+8) 加工圖
UN-DL1-2	生玉料 (8+8) 加工圖
UN-DL1-3	生玉料 (8+8) 加工圖
UN-DL1-4	生玉料 (8+8) 加工圖
MW-DL2	生窗玉組裝圖
UN-DL2	生窗玉組裝圖
UN-DL2-1	生玉料 (8+8) 加工圖
UN-DL2-2	生玉料 (8+8) 加工圖
UN-DL2-3	生玉料 (8+8) 加工圖
UN-DL2-4	生玉料 (8+8) 加工圖
UN-DL16	生窗玉組裝圖
UN-DL16-1	生玉料 (8+8) 加工圖
UN-DL16-2	生玉料 (8+8) 加工圖

	修訂編號 Revision No.
1	-
2	-
3	-
4	-
5	-
6	-
7	-
8	-
9	-
10	-
11	-
12	-
13	-
14	-
15	-
16	-
17	-
18	-
19	-
20	-
21	-
22	-
23	-
24	-
25	-

圖則登記表
DRAWING REGISTER

工程名稱 Project Title: **觀塘裕民坊 (T1~T5座) 大貨**
框架式幕牆 (窗玉拆圖)

工程編號 Project No: **J-837**

分發予 Distributed To

接收日期 Receiving Date (適用於客戶圖則)

年									
月									
日									

發出日期 Issued Date

年	19								
月	9								
日	21								

圖則編號 Drg. No.	圖則名稱 Drawing Title
HD-DL2-2	生玉料 (8+8) 加工圖
HD-DL2-3	生玉料 (8+8) 加工圖
HD-DL2-4	生玉料 (8+8) 加工圖
HD-DL25	生窗玉組裝圖
HD-DL25-1	生玉料 (8+8) 加工圖
HD-DL25-2	生玉料 (8+8) 加工圖
HD-DL25-3	生玉料 (8+8) 加工圖
HD-DL25-4	生玉料 (8+8) 加工圖
HD-DR1	生窗玉組裝圖
HD-DR1-1	生玉料 (8+8) 加工圖
HD-DR1-2	生玉料 (8+8) 加工圖
HD-DR1-3	生玉料 (8+8) 加工圖
HD-DR1-4	生玉料 (8+8) 加工圖
HDW-DR2	生窗玉組裝圖
HD-DR2	生窗玉組裝圖
HD-DR2-1	生玉料 (8+8) 加工圖
HD-DR2-2	生玉料 (8+8) 加工圖
HD-DR2-3	生玉料 (8+8) 加工圖
HD-DR2-4	生玉料 (8+8) 加工圖
HD-DR10	生窗玉組裝圖
HD-DR10-1	生玉料 (8+8) 加工圖
HD-DR10-2	生玉料 (8+8) 加工圖
HD-DR10-3	生玉料 (8+8) 加工圖
HD-DR10-4	生玉料 (8+8) 加工圖
HDW-DR20	生窗玉組裝圖

修訂編號 Revision No.									
76	-								
77	-								
78	-								
79	-								
80	-								
81	-								
82	-								
83	-								
84	-								
85	-								
86	-								
87	-								
88	-								
89	-								
90	-								
91	-								
92	-								
93	-								
94	-								
95	-								
96	-								
97	-								
98	-								
99	-								
100	-								

圖則登記表
DRAWING REGISTER

工程名稱 Project Title: **觀塘裕民坊 (T1~T5座) 大貨**
框架式幕牆 (窗玉拆圖)

工程編號 Project No: **J-837**

接收日期 Receiving Date (適用於客戶圖則)

年									
月									
日									

分發予 Distributed To

發出日期 Issued Date

年	19								
月	9								
日	21								

圖則編號 Drg. No.	圖則名稱 Drawing Title
UN-CH99-1	生玉料 (8+8) 加工圖
UN-CH99-2	生玉料 (8+8) 加工圖
UN-CH99-3	生玉料 (8+8) 加工圖
UN-CH99-4	生玉料 (8+8) 加工圖
UN-BG01	窗玉玻璃扣蓋
UN-BG01R	窗玉玻璃扣蓋
UN-BY01	窗玉玻璃扣蓋
UN-BY01R	窗玉玻璃扣蓋
UN-GY01	窗玉玻璃扣蓋
UN-GY01R	窗玉玻璃扣蓋
UN-GH01	蝴蝶窗玉玻璃扣蓋
UN-GH01R	窗玉玻璃扣蓋
UN-JY01	窗玉玻璃扣蓋
UN-JY01R	窗玉玻璃扣蓋
UN-JH01	窗玉玻璃扣蓋
UN-JH01R	蝴蝶窗玉玻璃扣蓋
UN-LB1	拉巴加工圖
UN-LB2	拉巴加工圖
UN-LB4	拉巴加工圖
UN-LB5	拉巴加工圖
UN-LB3	拉巴加工圖
KM-DB1	墊巴加工圖
DP01	墊巴加工圖
KY-DB10	墊巴加工圖
KY-DB10R	墊巴加工圖

修訂編號 Revision No.									
126	-								
127	-								
128	-								
129	-								
130	-								
131	-								
132	-								
133	-								
134	-								
135	-								
136	-								
137	-								
138	-								
139	-								
140	-								
141	-								
142	-								
143	-								
144	-								
145	-								
146	-								
147	-								
148	-								
149	-								
150	-								

圖則登記表
DRAWING REGISTER

工程名稱 Project Title: 觀塘裕民坊 (T1~T5座) 大貨 框架式幕牆 (窗玉拆圖)
工程編號 Project No: J-837

年
月
日

接收日期 Receiving Date (適用於客戶圖則)

分發予 Distributed To

年
月
日

發出日期 Issued Date

19									
9									
21									

圖則編號 Drg. No.	圖則名稱 Drawing Title	
J837-CW-2506T	安裝位置圖	201
J837-CW-2507T	安裝位置圖	202
J837-CW-2508T	安裝位置圖	203
J837-CW-2509T	安裝位置圖	204
J837-CW-2510T	安裝位置圖	205
J837-CW-2511T	安裝位置圖	206
J837-CW-2512T	安裝位置圖	207
J837-CW-2513T	安裝位置圖	208

201
202
203
204
205
206
207
208

修訂編號
Revision No.

-									
-									
-									
-									
-									
-									
-									
-									



美特鋁質 有限公司
MIDI Aluminium Fabricator Ltd.

工程號 J-837 地盤 觀塘裕民坊

圖號	W	數量	使用位置
837-DL1	635	1362	UN-DL1
	635	568	HD-DL1
837-DL2	435	268	UN-DL2
	435	322	HD-DL2
837-DL16	535	75	UN-DL16
837-DL25	410	41	HD-DL25

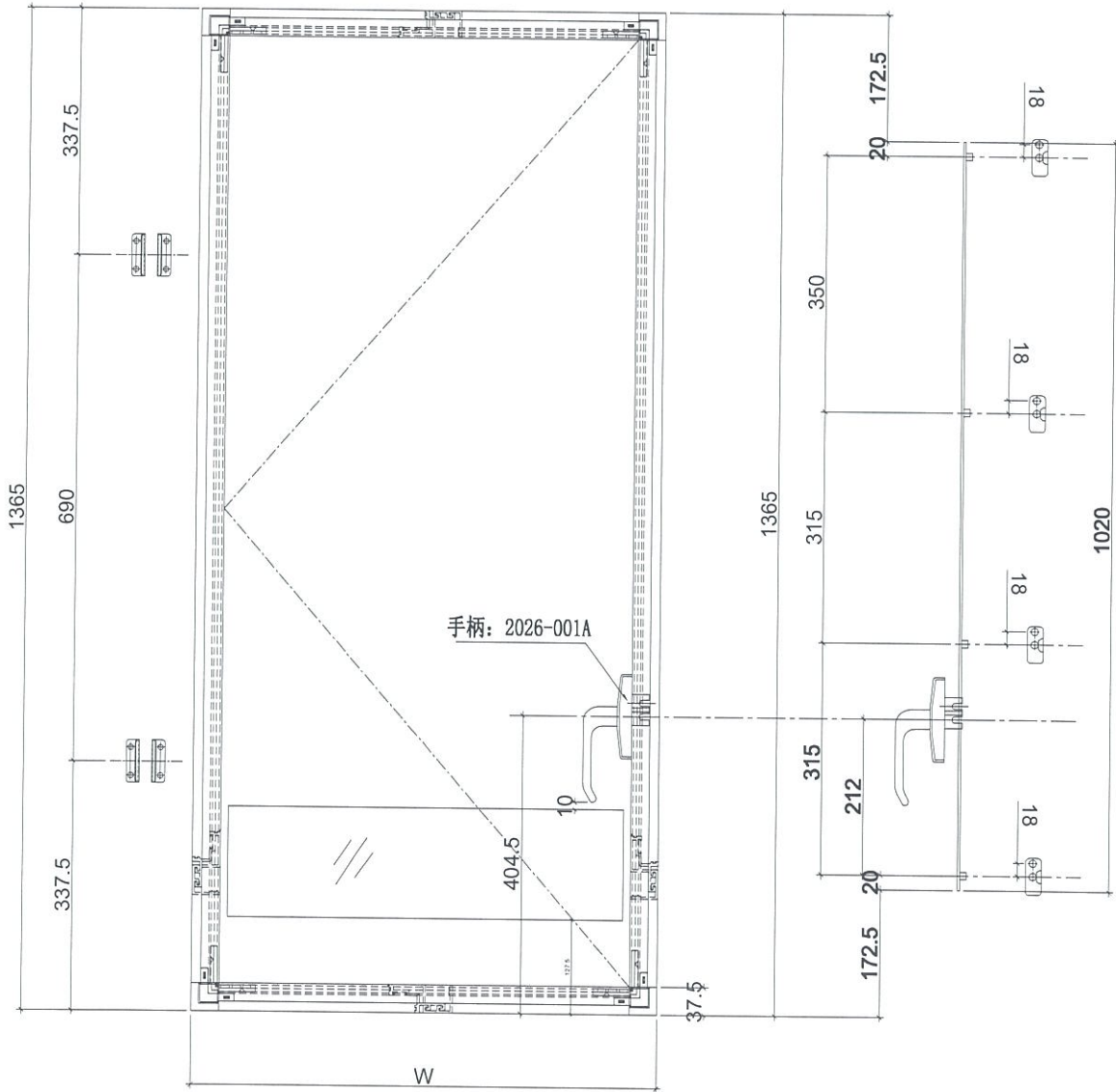

名稱	多點鎖放樣圖	制圖	邱紅	2019. 09. 17	修改		
材料	-	復核	謝永林	-	日期		
顏色	EC-DG-S332054 (3塗)	批准	Jason		圖號	837-DL1	



美特鋁質 有限公司
MIDI Aluminium Fabricator Ltd.

工程號 J-837 地盤 觀塘裕民坊

圖號	W	數量	使用位置
837-DR1	635	1417	UN-DR1
	635	603	HD-DR1
837-DR2	435	358	UN-DR2
	435	285	HD-DR2
837-DR16	535	80	UN-DR16
837-DR10	385	1	UN-DR10
	385	41	HD-DR10
837-DR25	410	41	UN-DR25
837-DR33	592.5	1	UN-DR33
837-DR1Z	537.5	37	UN-DR1Z

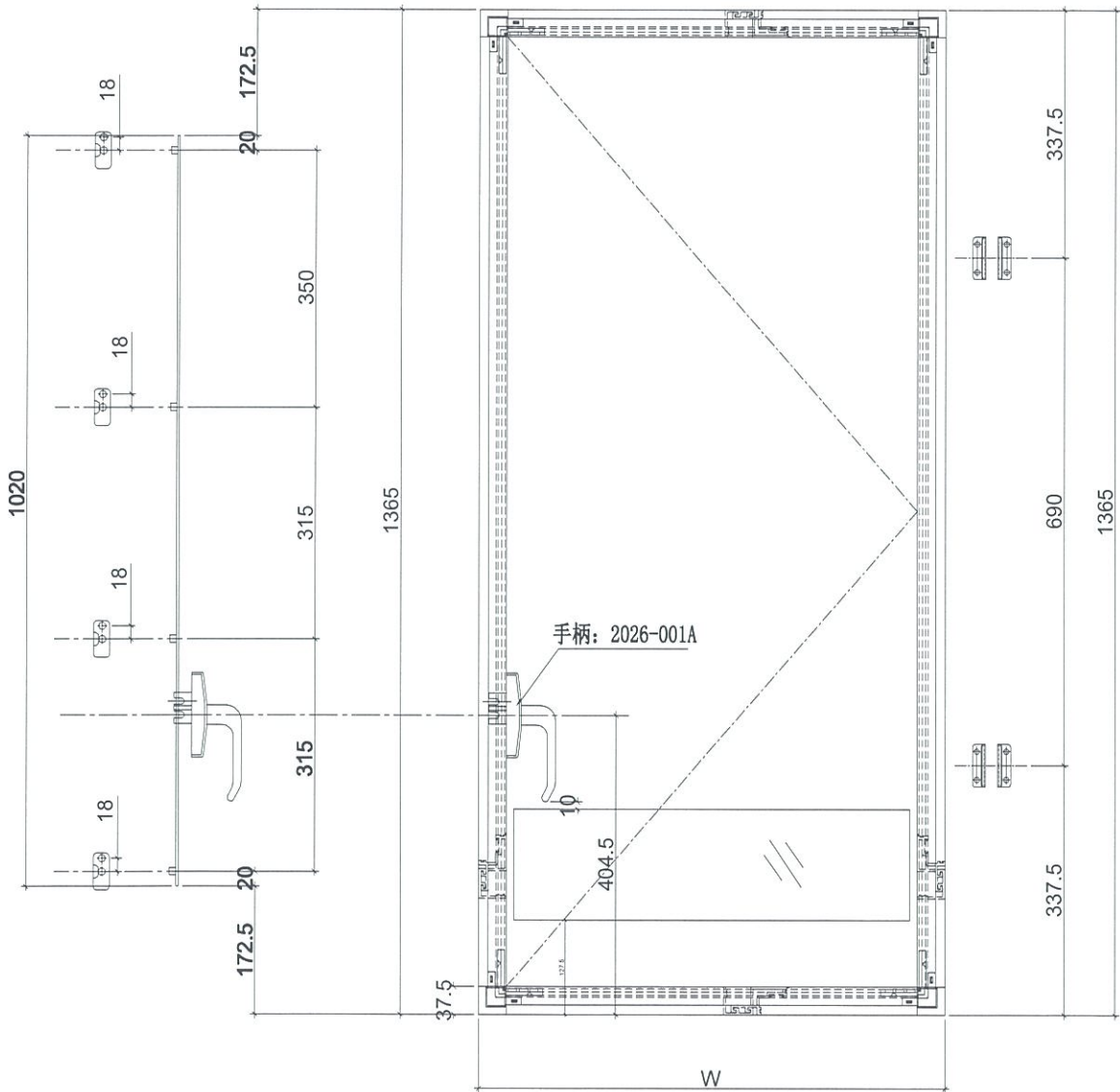

名稱	多點鎖放樣圖	制圖	邱紅	2019.09.17	修改		
材料	-	復核	謝永林	-	日期		
顏色	EC-DG-S332054 (3塗)	批准	Jason		圖號	837-DR1	



美特鋁質 有限公司
MIDI Aluminium Fabricator Ltd.

工程號 J-837 地盤 觀塘裕民坊

圖號	W	數量	使用位置
837-MWL1	635	57	MW-DL1
837-MWL2	435	652	MW-DL2
	435	133	HDW-DL2

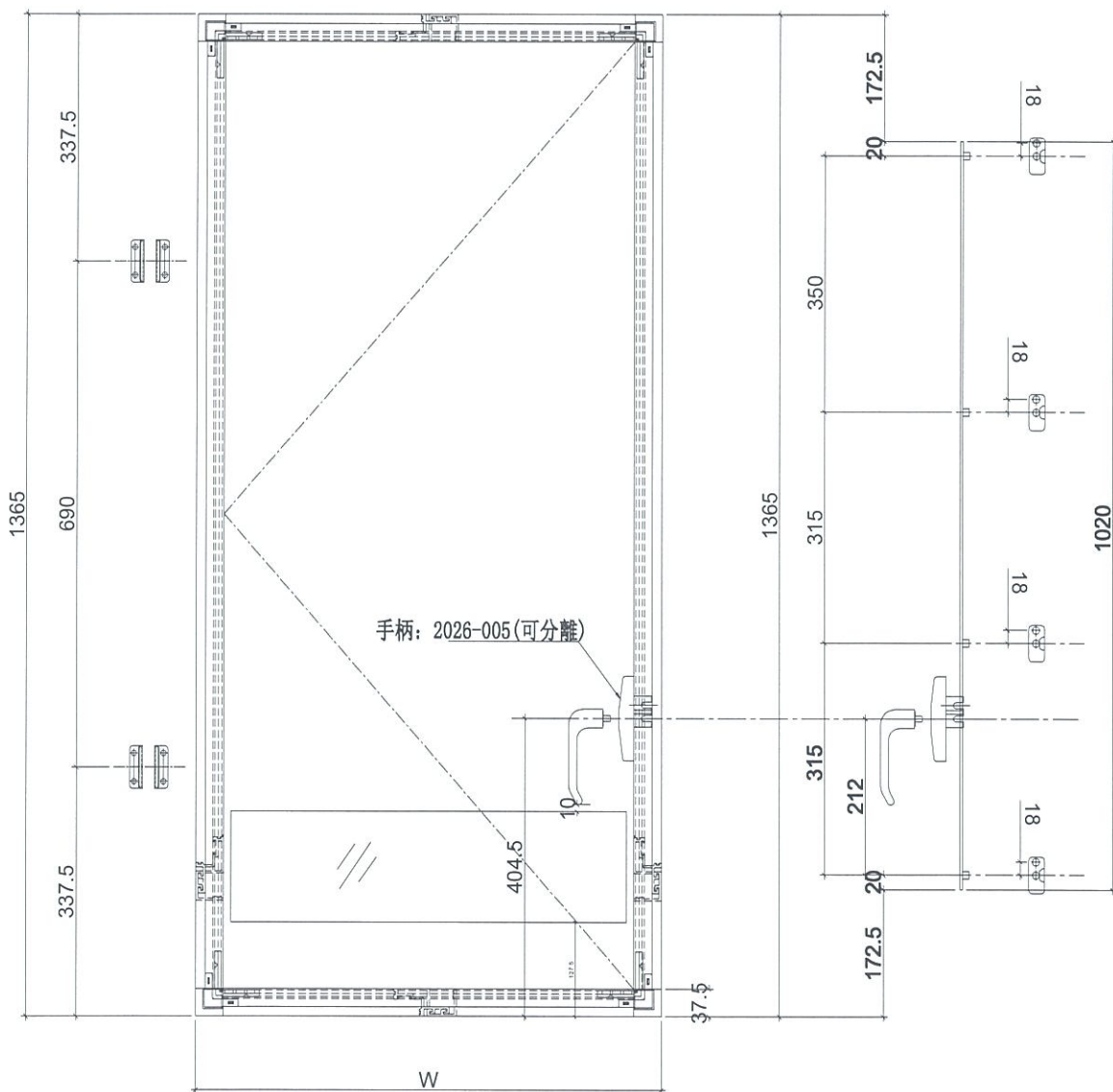

名稱	多點鎖放樣圖	制圖	邱紅	2019.09.17	修改		
材料	-	復核	謝永林	-	日期		
顏色	EC-DG-S332054 (3塗)	批准	Jason		圖號	837-MWL1	



美特鋁質 有限公司
MIDI Aluminium Fabricator Ltd.

工程號 J-837 地盤 觀塘裕民坊

圖號	W	數量	使用位置
837-MWR1	635	98	MW-DR1
837-MWR2	435	699	MW-DR2
	435	97	HDW-DR2
837-MWR10	385	36	MW-DR10
837-MWR20	365	37	HDW-DR20

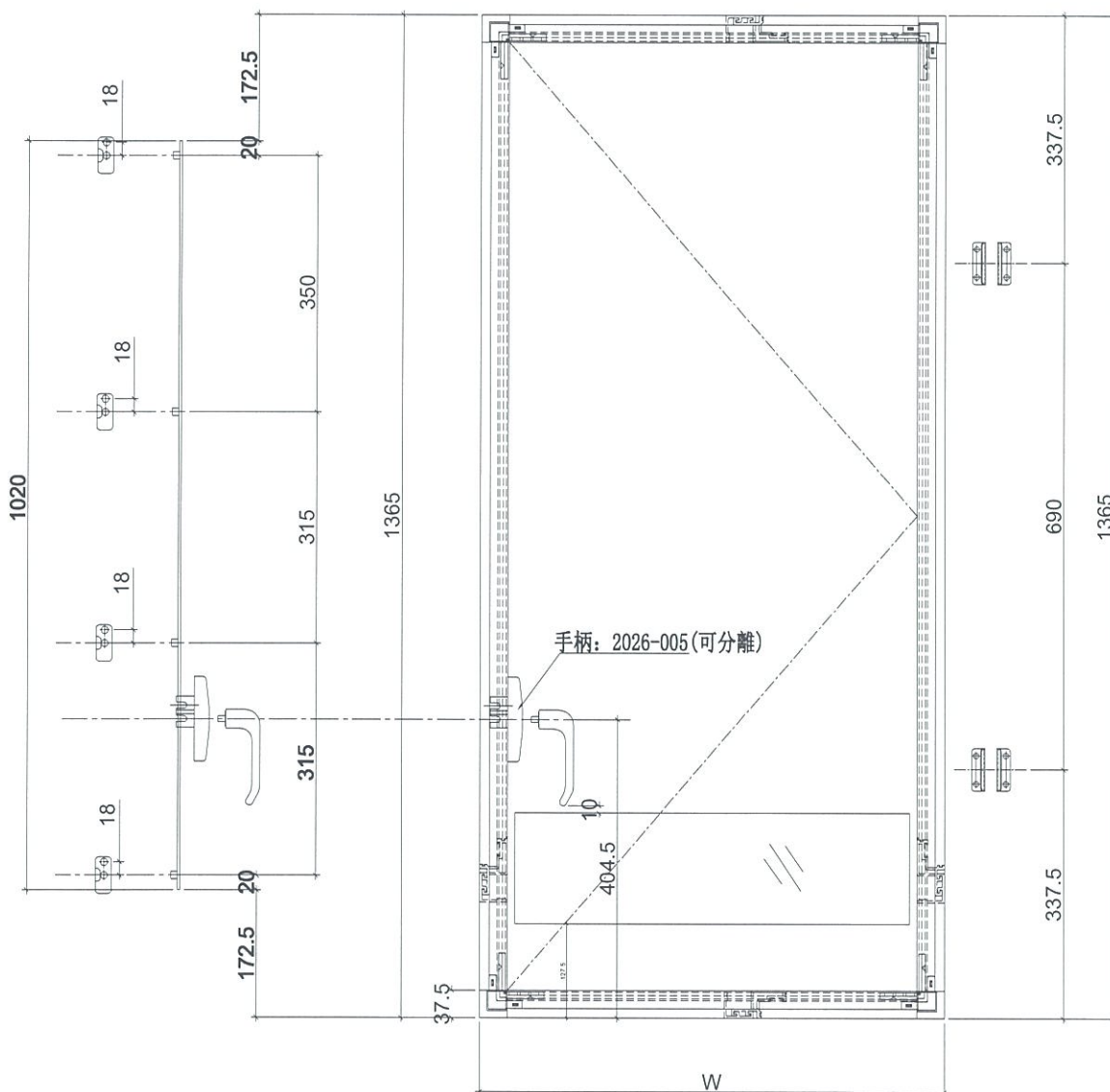

名稱	多點鎖放樣圖	制圖	邱紅	2019.09.17	修改		
材料	-	復核	謝永林	-	日期		
顏色	EC-DG-S332054 (3塗)	批准	Jason		圖號	837-MWR1	



美特鋁質 有限公司
MIDI Aluminium Fabricator Ltd.

圖號	數量	使用位置
837-BH1	37	UN-CH1

工程號	J-837	地盤	觀塘裕民坊
-----	-------	----	-------

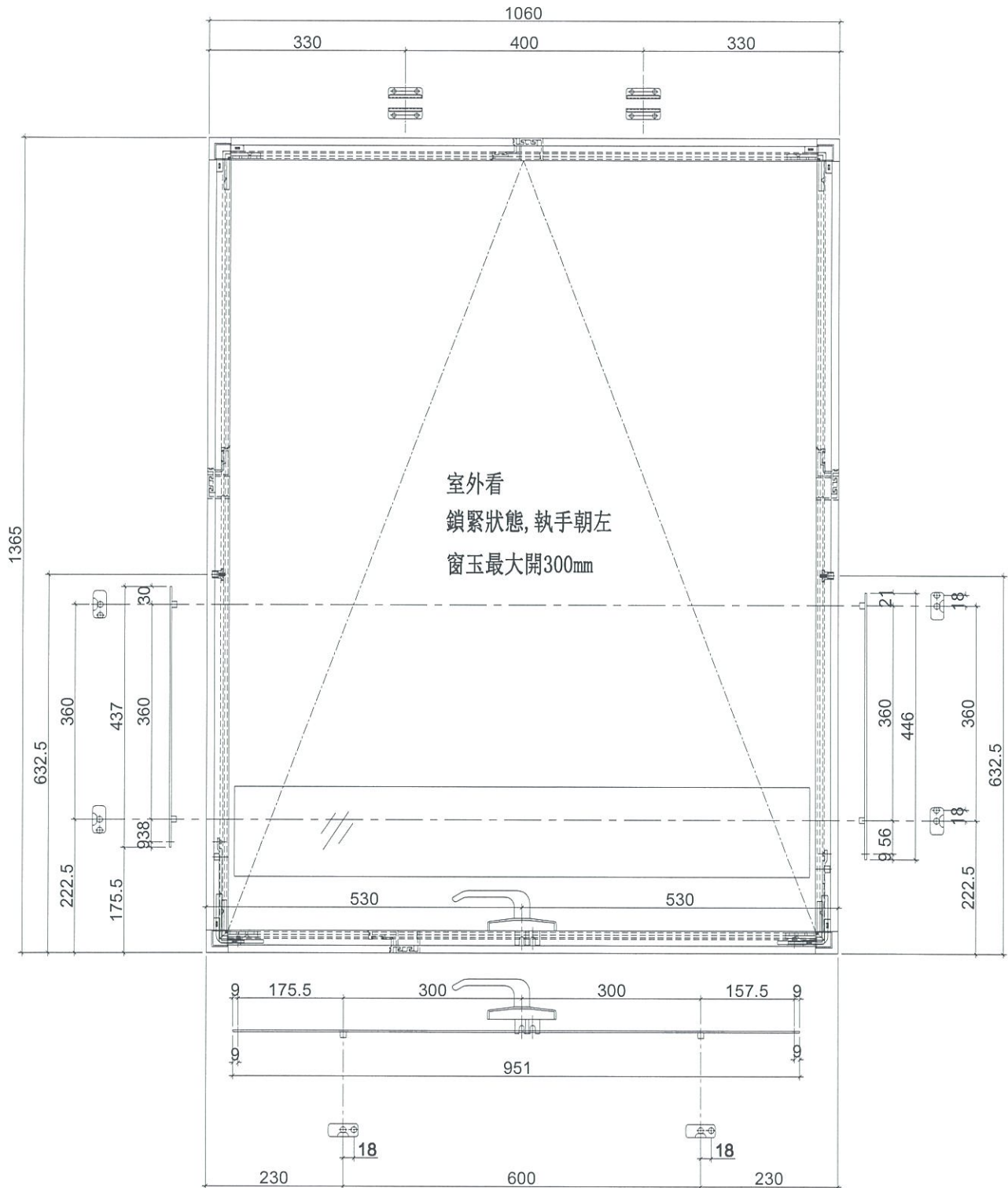

名稱	多點鎖放樣圖	制圖	邱紅	2019.09.17	修改		
材料	-	復核	謝永林	-	日期		
顏色	EC-DG-S332054 (3塗)	批准	Jason		圖號	837-BH1	



美特鋁質有限公司
MIDI Aluminium Fabricator Ltd.

圖號	數量	使用位置
837-BH2	74	UN-CH2

工程號	J-837	地盤	觀塘裕民坊
-----	-------	----	-------

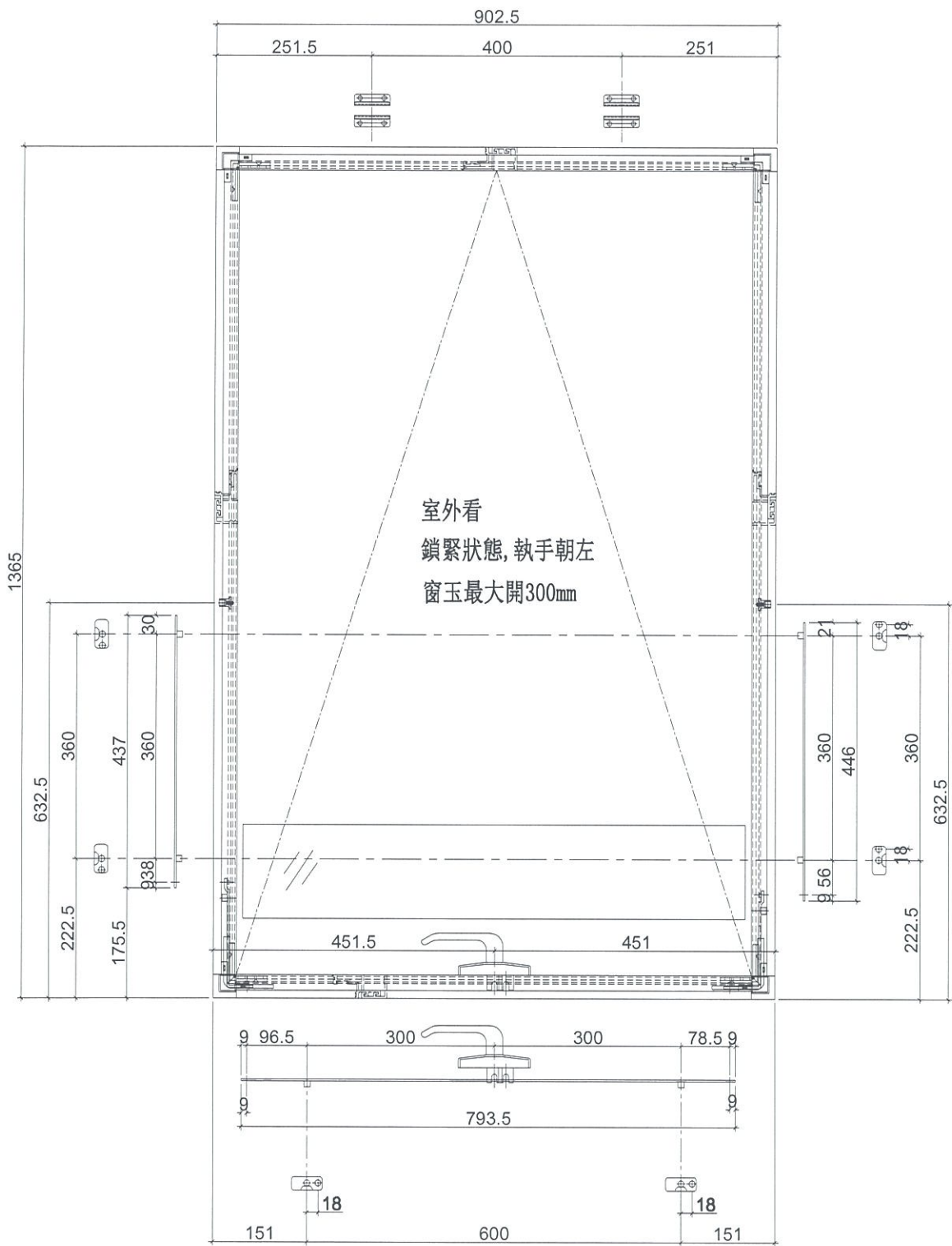

名稱	多點鎖放樣圖	制圖	邱紅	2019.09.17	修改		
材料	-	復核	謝永林	-	日期		
顏色	EC-DG-S332054 (3塗)	批准	Jason		圖號	837-BH2	



美特鋁質 有限公司
MIDI Aluminium Fabricator Ltd.

圖號	數量	使用位置
837-BH77	1	UN-CH77

工程號	J-837	地盤	觀塘裕民坊
-----	-------	----	-------

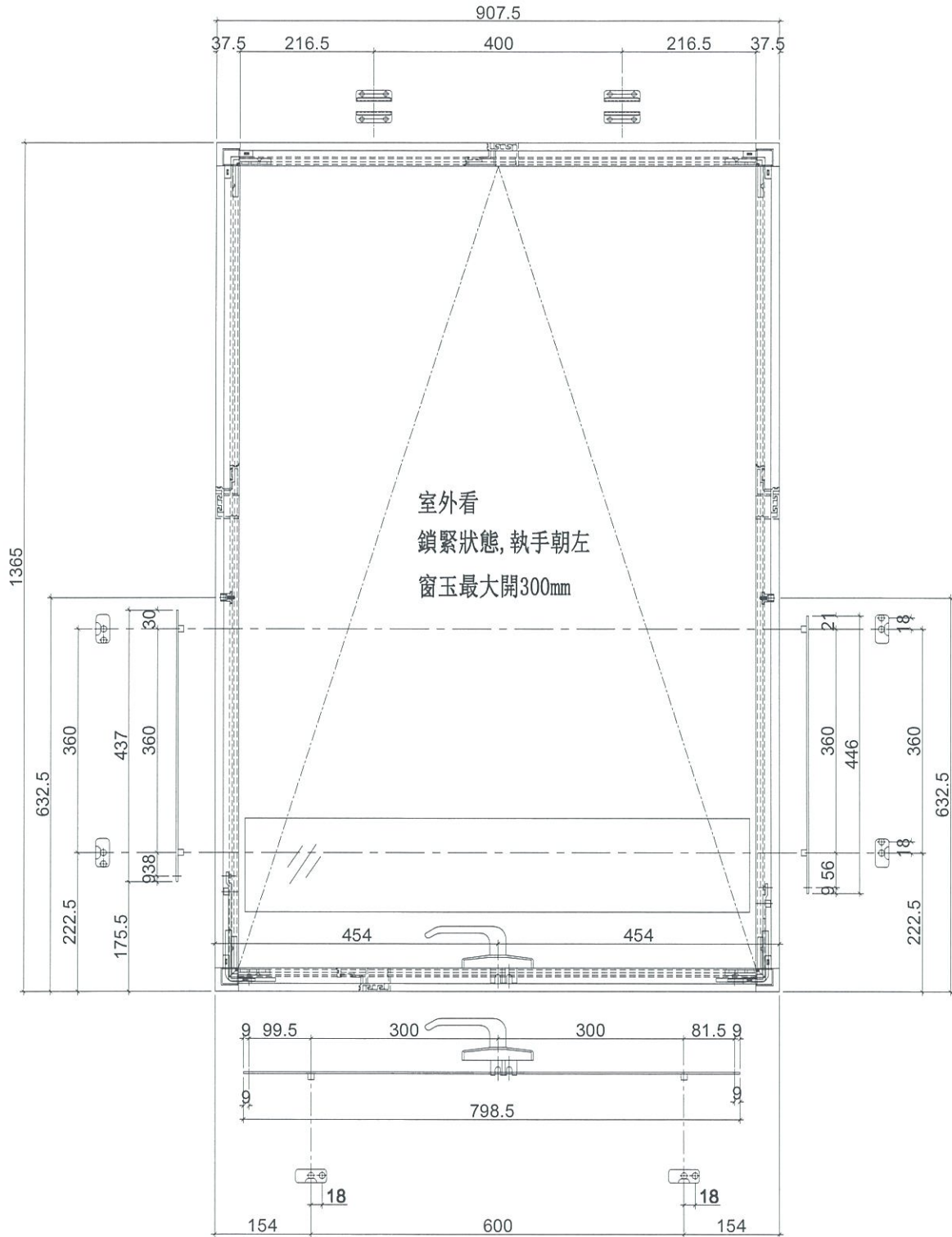

名稱	多點鎖放樣圖	制圖	邱紅	2019.09.17	修改		
材料	-	復核	謝永林	-	日期		
顏色	EC-DG-S332054 (3塗)	批准	Jason		圖號	837-BH77	



美特鋁質 有限公司
MIDI Aluminium Fabricator Ltd.

圖號	數量	使用位置
837-BH15	1	UN-CH15

工程號	J-837	地盤	觀塘裕民坊
-----	-------	----	-------

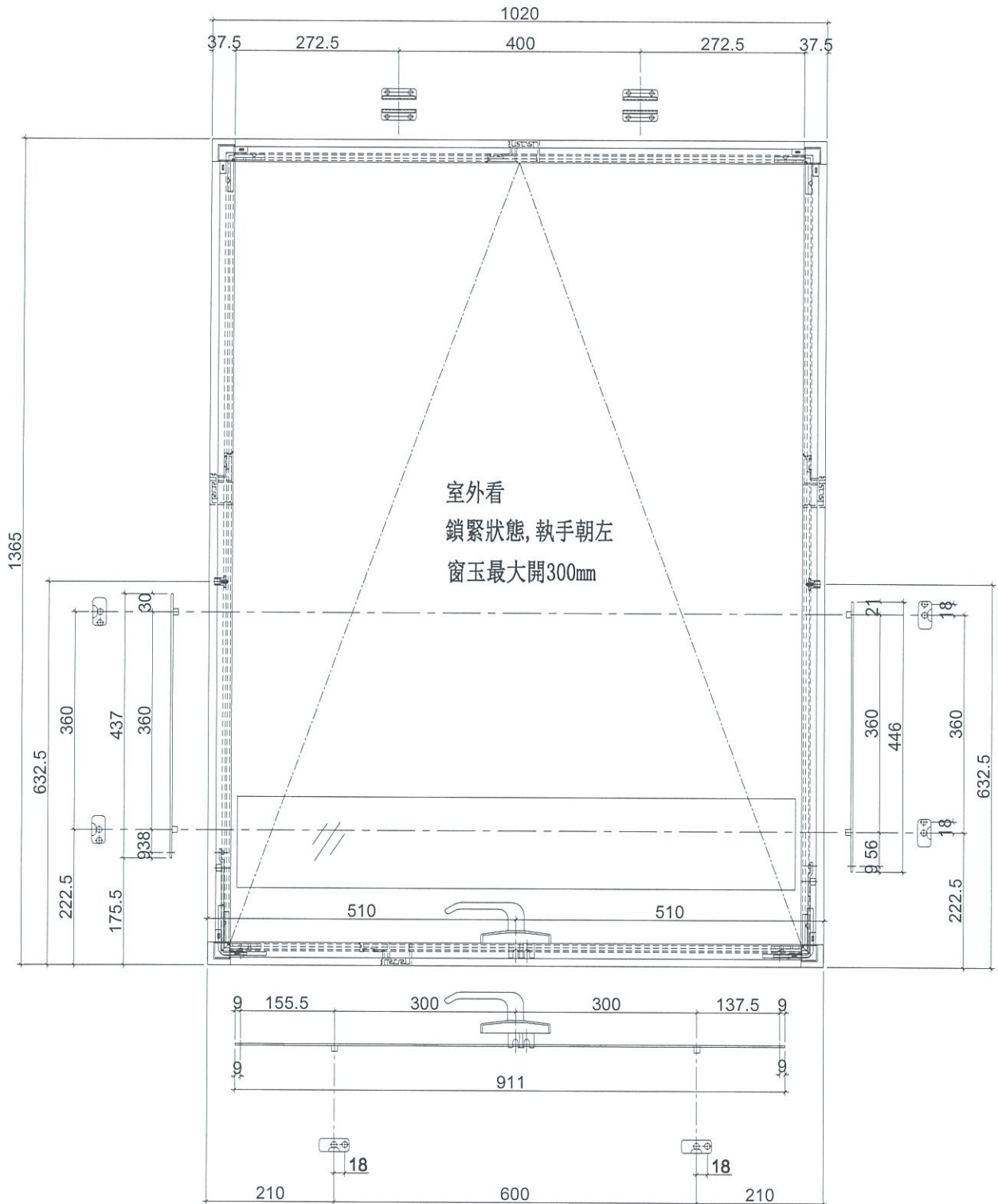

名稱	多點鎖放樣圖	制圖	邱紅	2019.09.17	修改			
材料	-	復核	謝永林	-	日期			
顏色	EC-DG-S332054 (3塗)	批准	Jason		圖號	837-BH15		



美特鋁質 有限公司
MIDI Aluminium Fabricator Ltd.

圖號	數量	使用位置
837-BH99	1	UN-CH99

工程號	J-837	地盤	觀塘裕民坊
-----	-------	----	-------

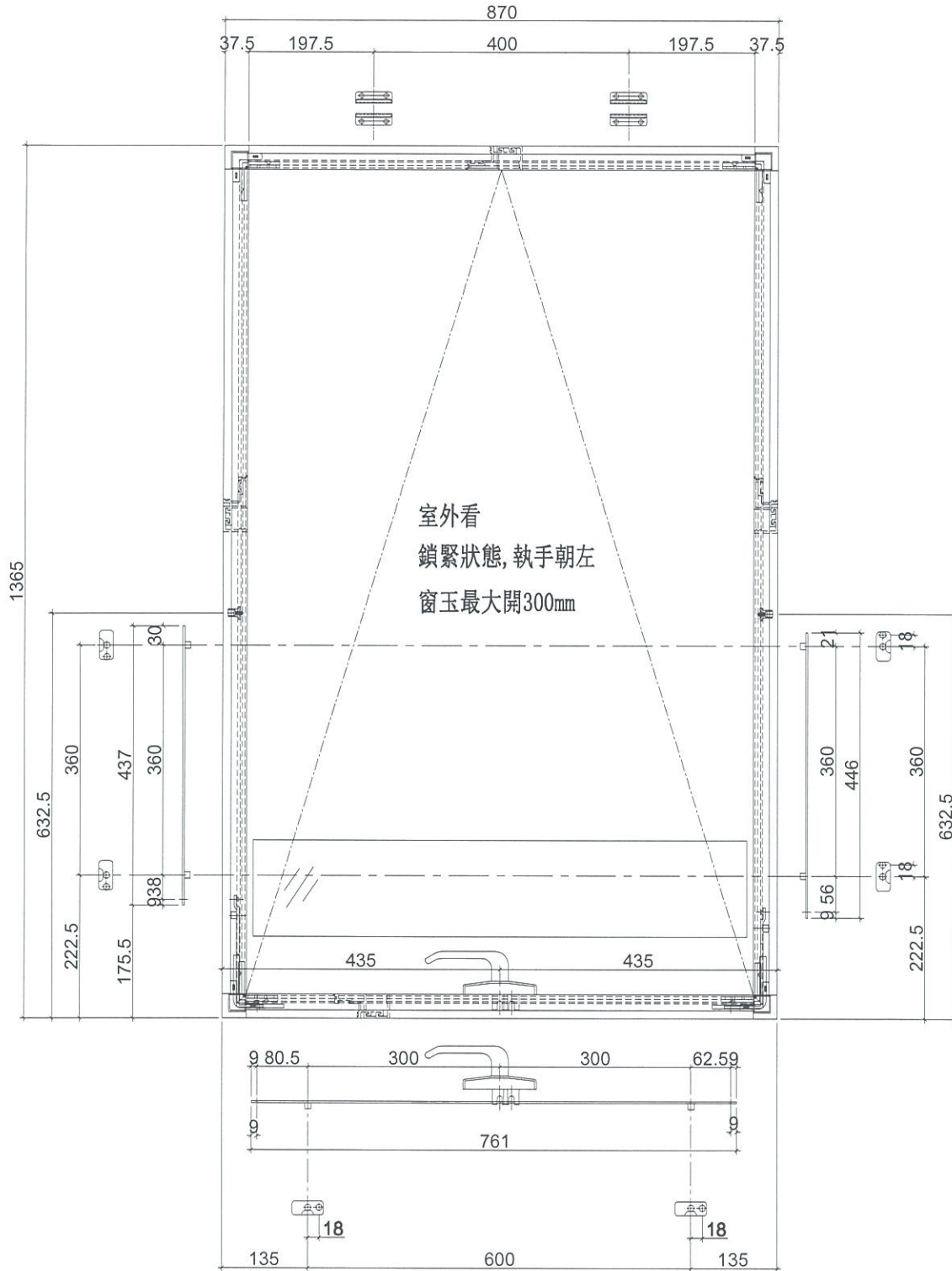

名稱	多點鎖放樣圖	制圖	邱紅	2019.09.17	修改		
材料	-	復核	謝永林	-	日期		
顏色	EC-DG-S332054 (3塗)	批准	Jason		圖號	837-BH99	



美特鋁質 有限公司
MIDI Aluminium Fabricator Ltd.

工程號

J-837

地盤

觀塘裕民坊

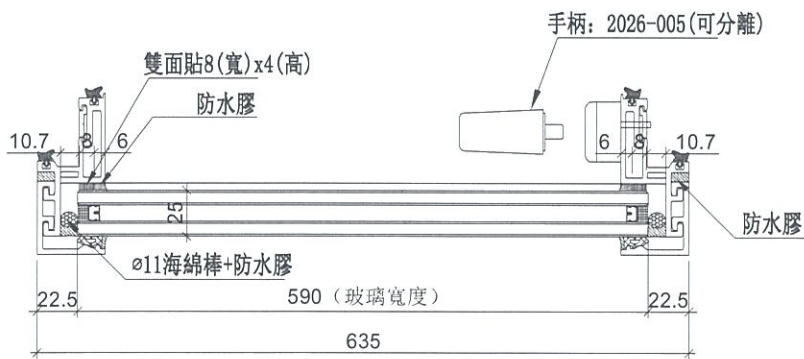
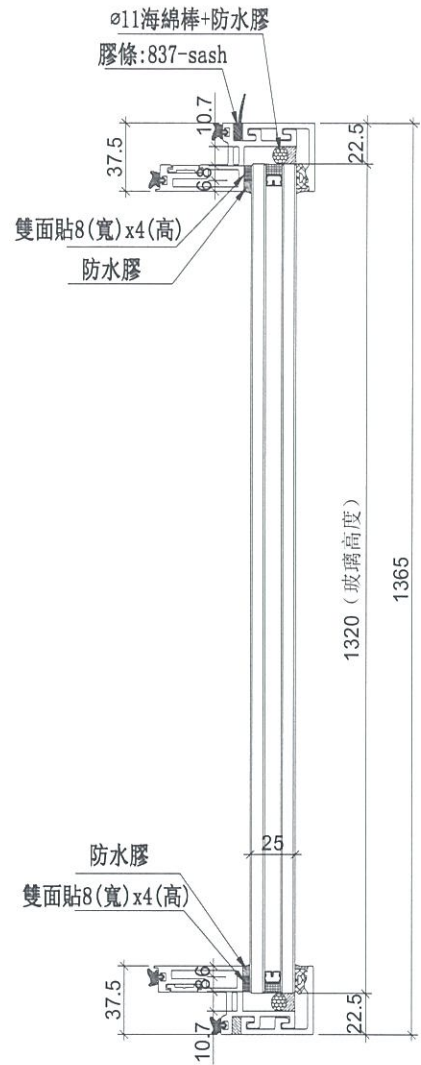
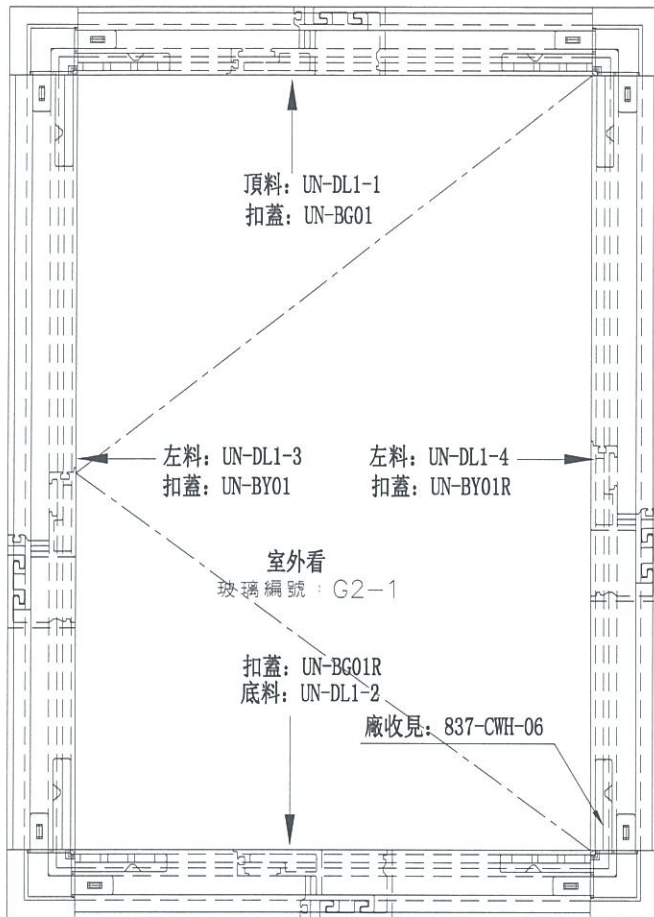

數量	位置	樓層
20	T3CW-M-2	7F, 9F~26F, 28F~31F
37	T5CW-M-2	7F, 9F~26F, 28F~50F

名稱	生窗玉組裝圖	制圖	邱紅	2019. 09. 17	修改		
材料	-	復核	謝永林	-	日期		
顏色	EC-DG-S332054 (3塗)	批准			圖號	MW-DL1	



美特鋁質 有限公司
MIDI Aluminium Fabricator Ltd.

工程號 J-837 地盤 觀塘裕民坊

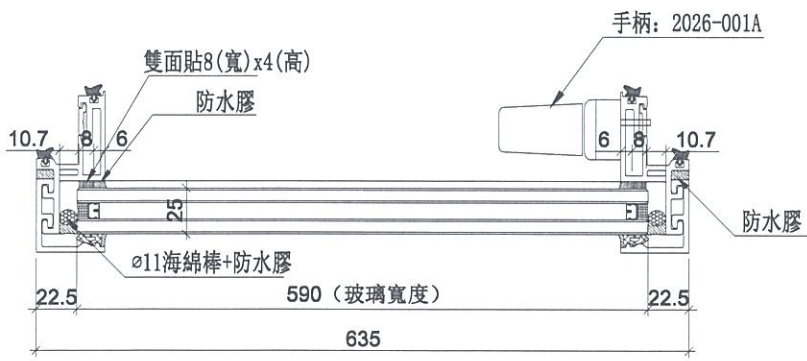
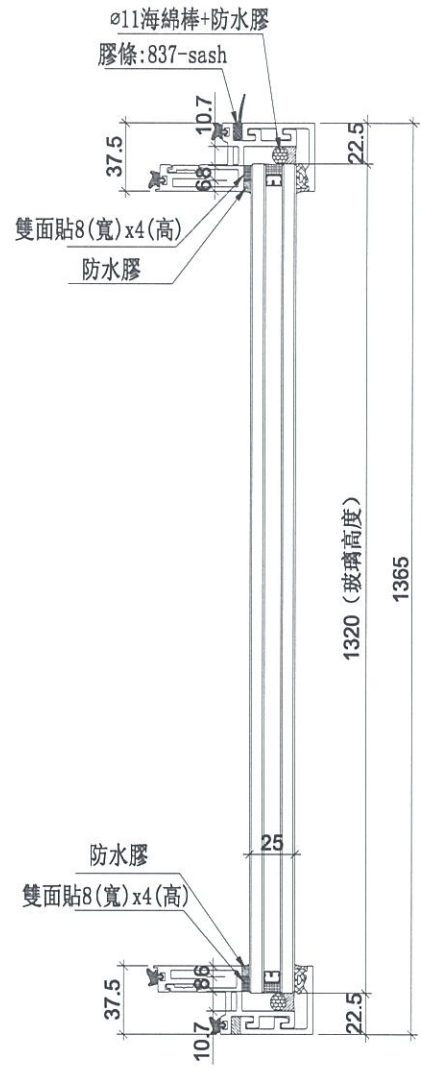
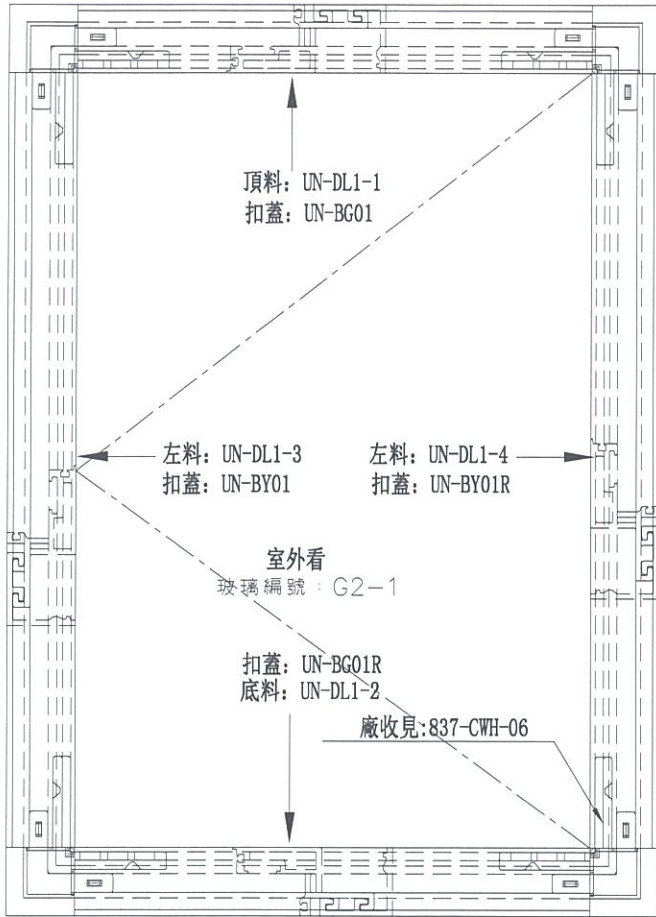

名稱	生窗玉組裝圖	制圖	邱紅	2019.09.17	修改		
材料	-	復核	謝永林	-	日期		
顏色	EC-DG-S332054 (3塗)	批准			圖號	UN-DL1	

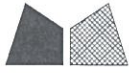

美特鋁質 有限公司

MIDI Aluminium Fabricator Ltd.

工程號

J-837

地盤

觀塘裕民坊

數量	位置	樓層
1	T1CW-A-2	50F
36	T1CW-A-3	7F,9F~26F,28F~49F
72	T1CW-A-2	7F,9F~26F,28F~49F
74	T1CW-C-1	7F,9F~26F,28F~50F
37	T1CW-M-2	7F,9F~26F,28F~50F
37	T1CW-M-1	7F,9F~26F,28F~50F
37	T1CW-K-2	7F,9F~26F,28F~50F
37	T1CW-K-1	7F,9F~26F,28F~50F
74	T1CW-H-2	7F,9F~26F,28F~50F
41	T2CW-F-2	7F,9F~26F,28F~55F
41	T2CW-F-1	7F,9F~26F,28F~55F
41	T2CW-D-1	7F,9F~26F,28F~55F
41	T2CW-C-2	7F,9F~26F,28F~55F
82	T2CW-B-2	7F,9F~26F,28F~55F
41	T2CW-N-2	7F,9F~26F,28F~55F
41	T2CW-L-1	7F,9F~26F,28F~55F
19	T3CW-M-2	32F~52F
38	T3CW-K-2	7F,9F~26F,28F~51F
39	T3CW-K-1	7F,9F~26F,28F~52F
38	T3CW-J-1	7F,9F~26F,28F~51F
39	T3CW-H-3	7F,9F~26F,28F~52F
76	T3CW-H-1	7F,9F~26F,28F~51F
1	T3CW-H-1	52F
78	T3CW-B-2	7F,9F~26F,28F~52F
74	T5CW-M-2	7F,9F~26F,28F~50F
37	T5CW-G-2	7F,9F~26F,28F~50F
37	T5CW-G-1	7F,9F~26F,28F~50F
38	T5CW-E-2	7F,9F~26F,28F~51F
38	T5CW-E-1	7F,9F~26F,28F~51F
74	T5CW-C-1	7F,9F~26F,28F~50F
1	T5CW-A-3	51F
2	T5CW-A-3-1	51F
1362	合計	

名稱	生窗玉組裝圖	制圖	邱紅	2019.09.17	修改		
材料	-	復核	謝永林	-	日期		
顏色	EC-DG-S332054 (3塗)	批准			圖號	UN-DL1a	



美特鋁質 有限公司
MIDI Aluminium Fabricator Ltd.

使用位置	數量
MW-DL1	57
UN-DL1	1362

工程號	J-837	地盤	觀塘裕民坊
-----	-------	----	-------

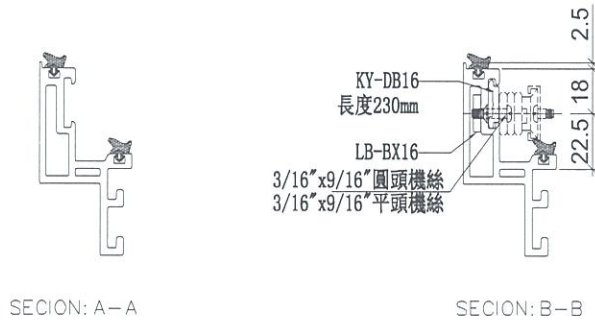
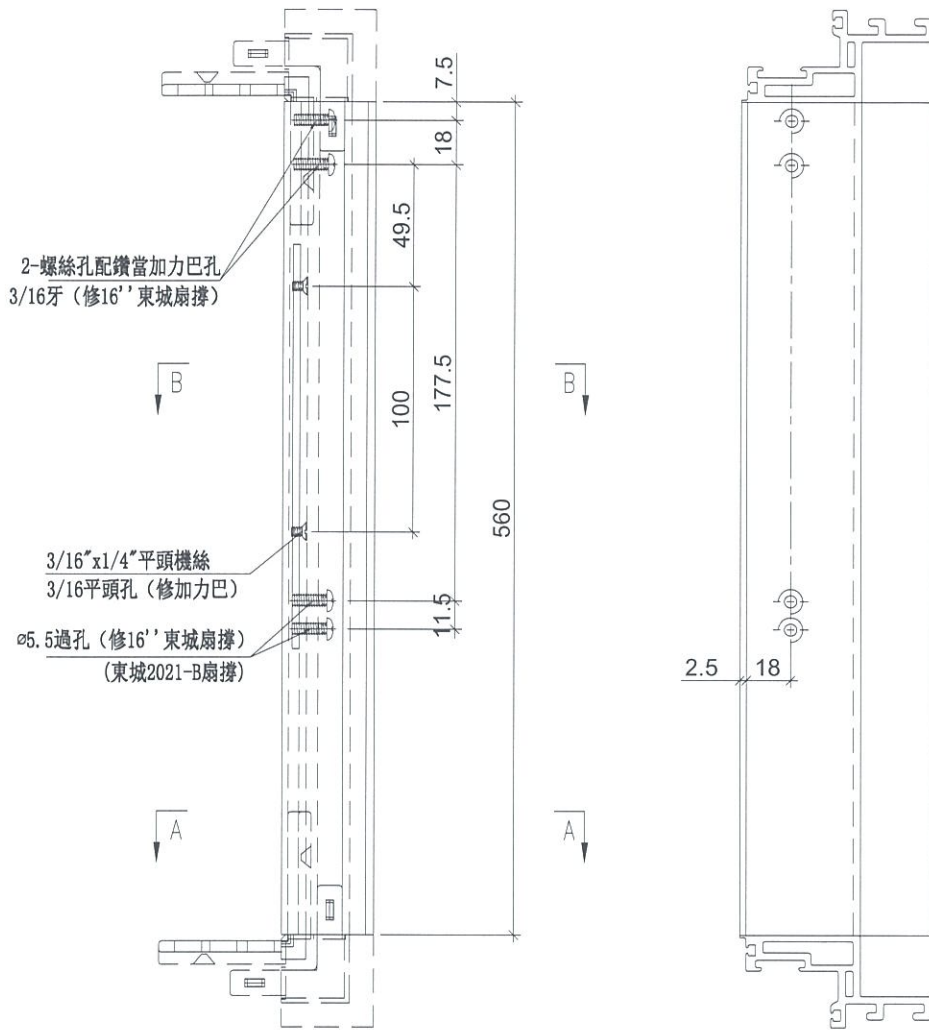

名稱	生玉料(8+8)加工圖	制圖	邱紅	2019. 09. 17	修改		
材料	X85638	復核	謝永林	-	日期		
顏色	EC-DG-S332054 (3塗)	批准	Jason		圖號	UN-DL1-1	



美特鋁質 有限公司
MIDI Aluminium Fabricator Ltd.

工程號 J-837 地盤 觀塘裕民坊

使用位置	數量
MW-DL1	57
UN-DL1	1362

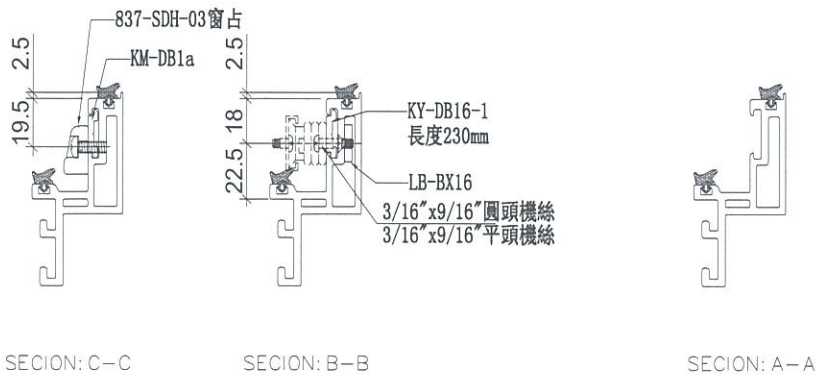
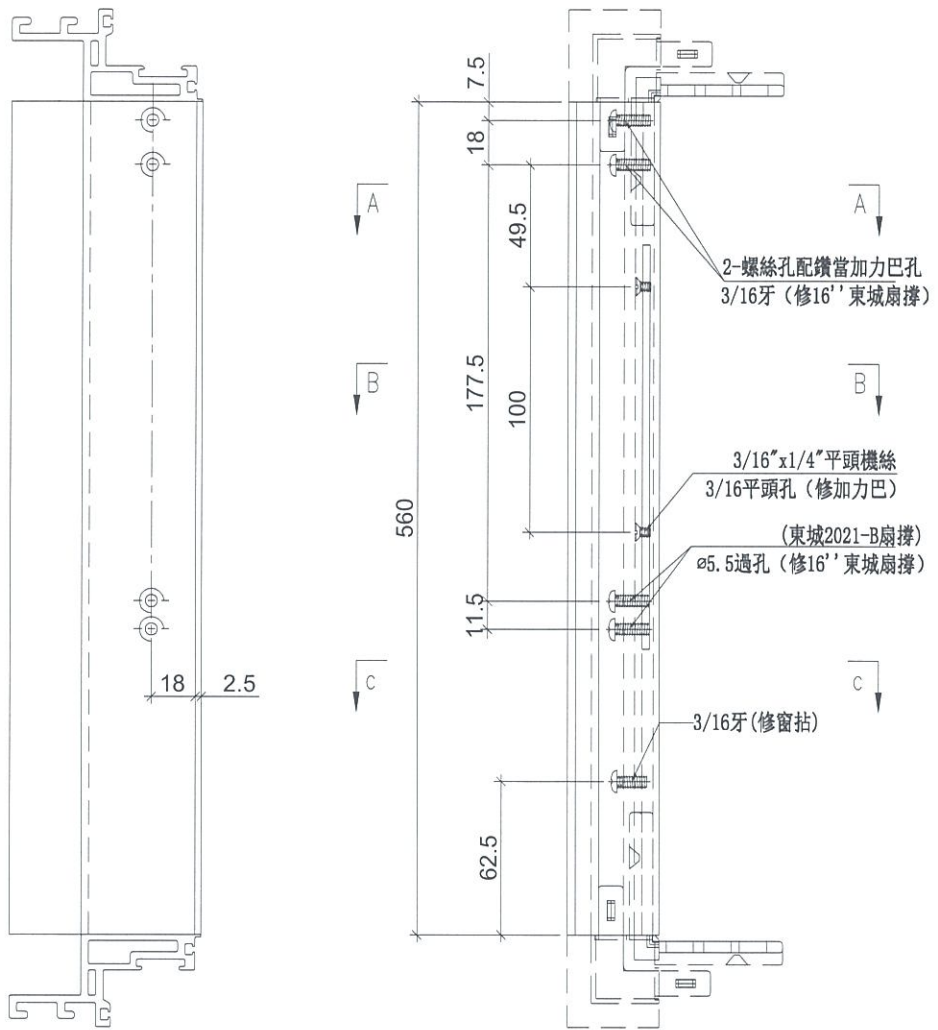

名稱	生玉料(8+8)加工圖	制圖	邱紅	2019.09.17	修改		
材料	X85638	復核	謝永林	-	日期		
顏色	EC-DG-S332054 (3塗)	批准	Jason		圖號	UN-DL1-2	



美特鋁質 有限公司
MIDI Aluminium Fabricator Ltd.

工程號 J-837 地盤 觀塘裕民坊

使用位置	數量
MW-DL1	57
UN-DL1	1362

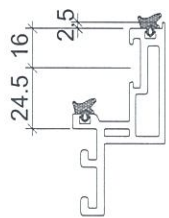
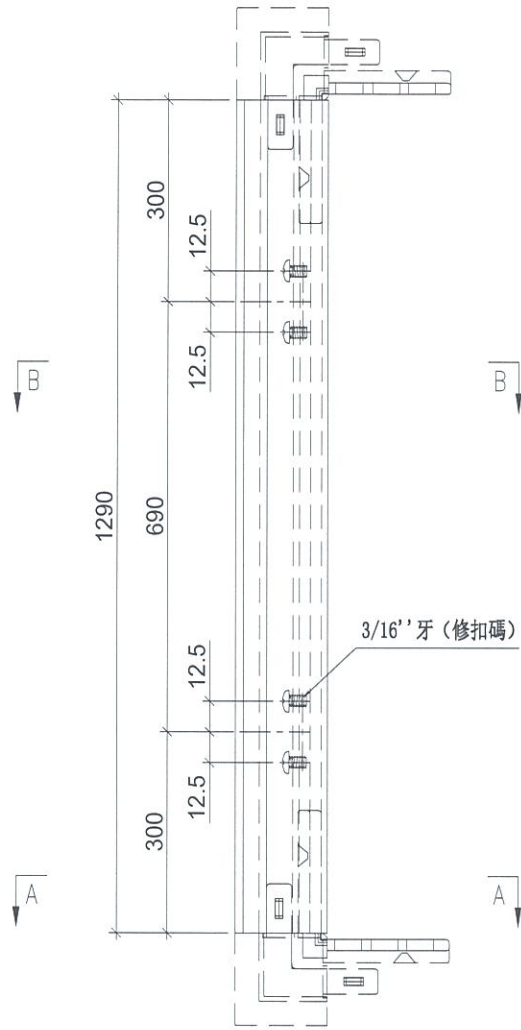

SECCION: A-A

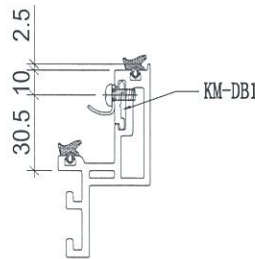

SECCION: B-B

名稱	生玉料(8+8)加工圖	制圖	邱紅	2019.09.17	修改		
材料	X85638	復核	謝永林	-	日期		
顏色	EC-DG-S332054 (3塗)	批准	Jason		圖號	UN-DL1-3	



美特鋁質 有限公司
MIDI Aluminium Fabricator Ltd.

工程號 J-837 地盤 觀塘裕民坊

使用位置	數量
MW-DL1	57
UN-DL1	1362

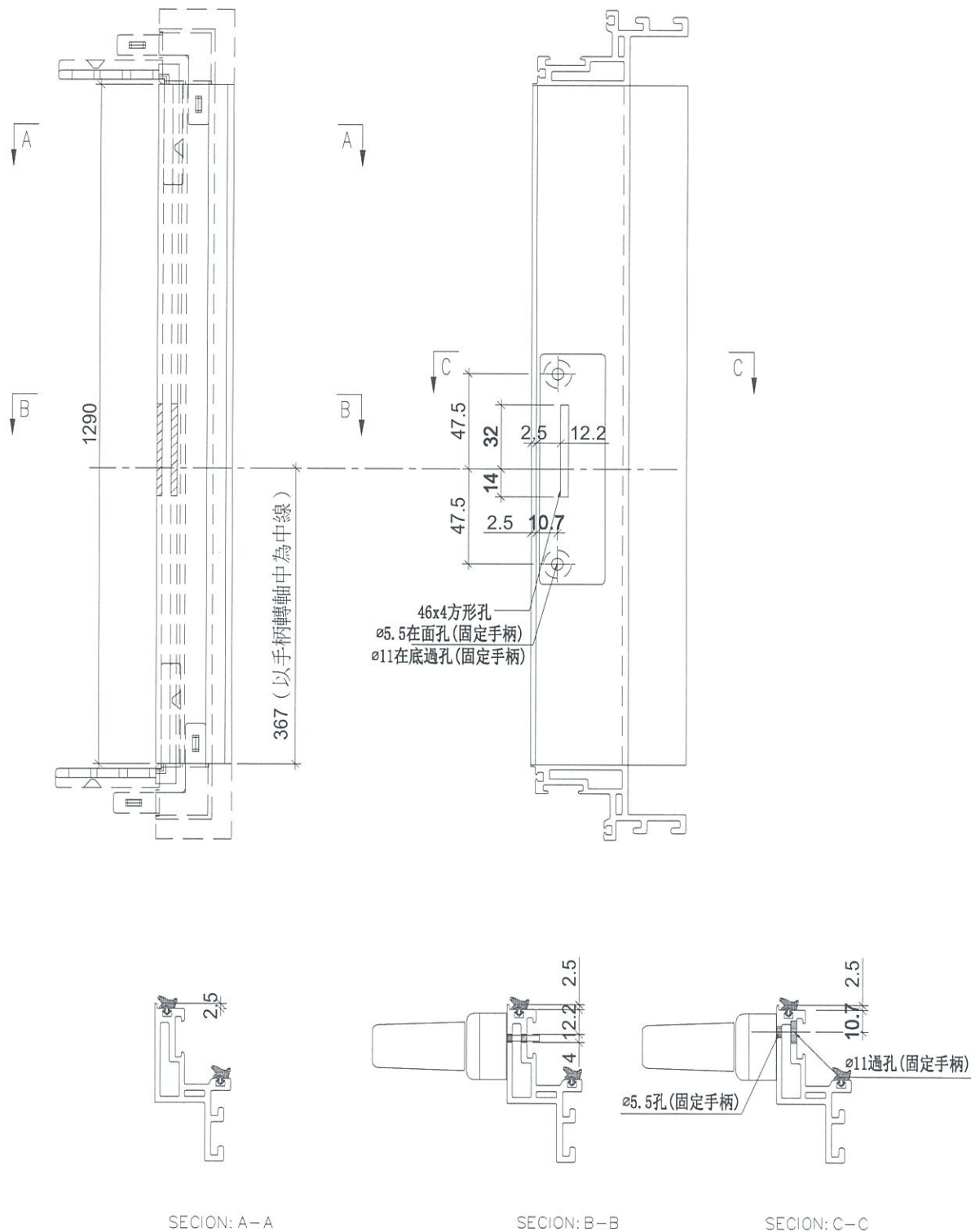

名稱	生玉料(8+8)加工圖	制圖	邱紅	2019. 09. 17	修改		
材料	X85638	復核	謝永林	-	日期		
顏色	EC-DG-S332054 (3塗)	批准	Jason		圖號	UN-DL1-4	



美特鋁質 有限公司
MIDI Aluminium Fabricator Ltd.

工程號 J-837 地盤 觀塘裕民坊

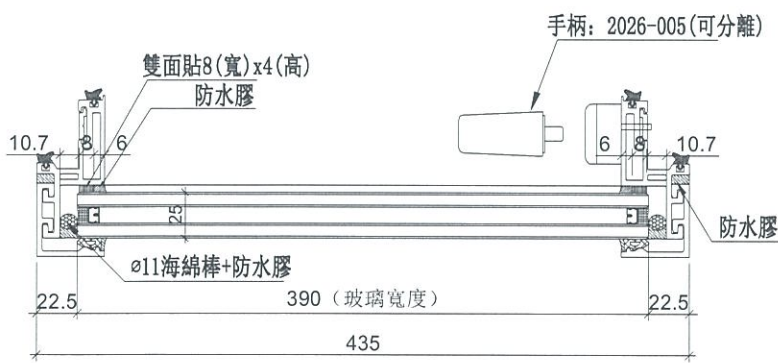
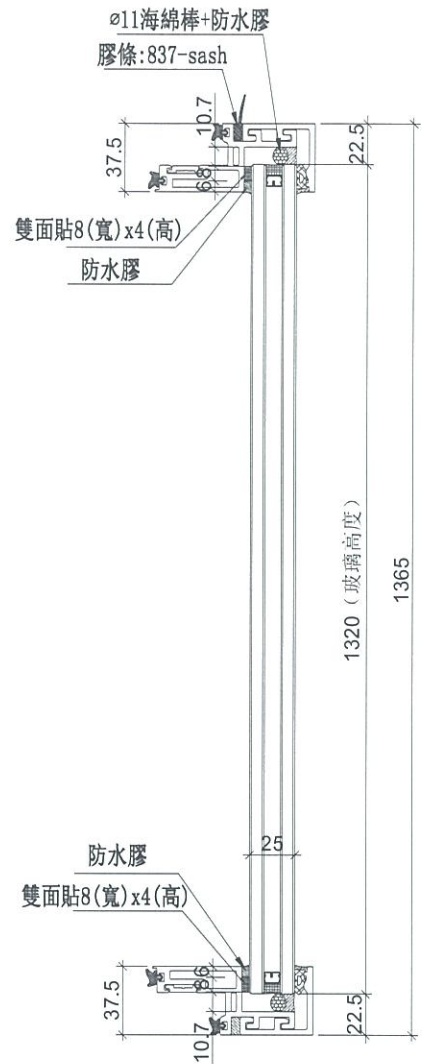
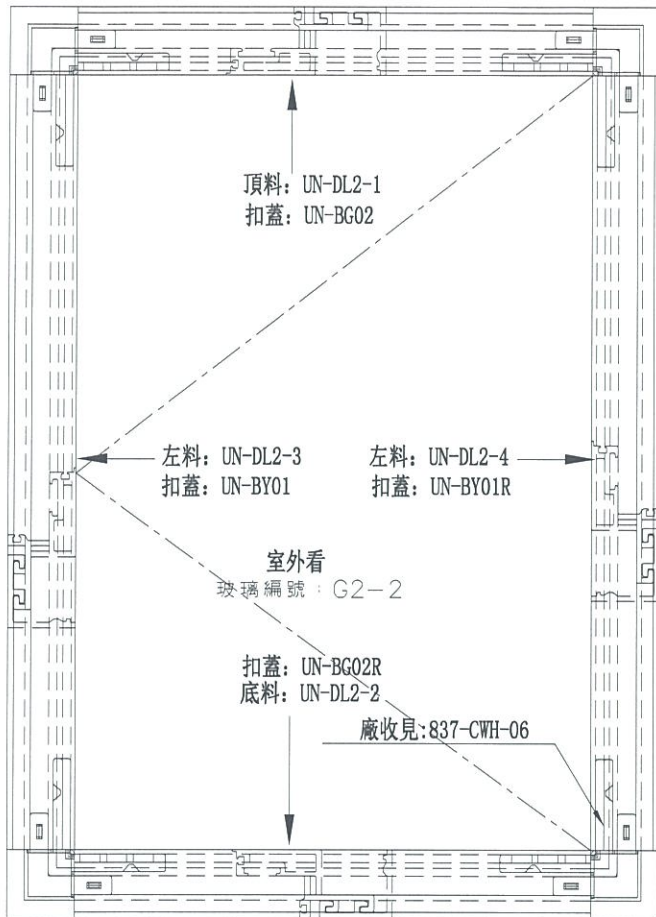

數量	位置	樓層
37	T1CW-H-1	7F.9F~26F.28F~50F
37	T1CW-G-2	7F.9F~26F.28F~50F
37	T1CW-E-2	7F.9F~26F.28F~50F
37	T1CW-A-1	7F.9F~26F.28F~50F
37	T1CW-B-3	7F.9F~26F.28F~50F
41	T2CW-B-1	7F.9F~26F.28F~55F
41	T2CW-A-2	7F.9F~26F.28F~55F
41	T2CW-M-3	7F.9F~26F.28F~55F
41	T2CW-H-2	7F.9F~26F.28F~55F
39	T3CW-B-1	7F.9F~26F.28F~52F
39	T3CW-A-2	7F.9F~26F.28F~52F
39	T3CW-F-2	7F.9F~26F.28F~52F
38	T5CW-A-2	7F.9F~26F.28F~51F
37	T5CW-M-2	7F.9F~26F.28F~50F
37	T5CW-M-1	7F.9F~26F.28F~50F
37	T5CW-L-2	7F.9F~26F.28F~50F
37	T5CW-H-3	7F.9F~26F.28F~50F
652	合計	

名稱	生窗玉組裝圖	制圖	邱紅	2019. 09. 17	修改	
材料	-	復核	謝永林	-	日期	
顏色	EC-DG-S332054 (3塗)	批准	Jason		圖號	MW-DL2



美特鋁質 有限公司
MIDI Aluminium Fabricator Ltd.

工程號

J-837

地盤

觀塘裕民坊

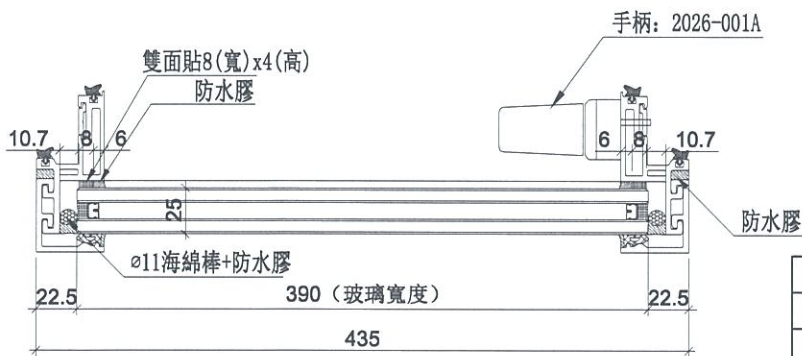
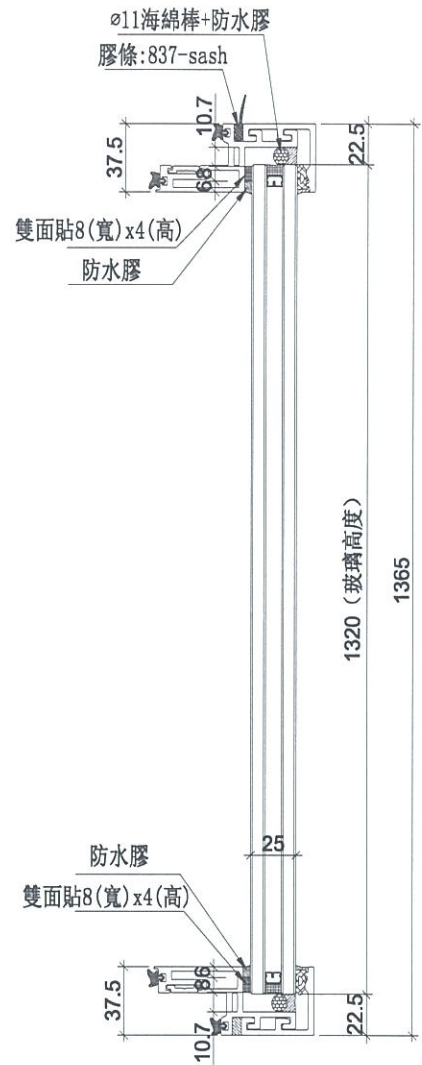
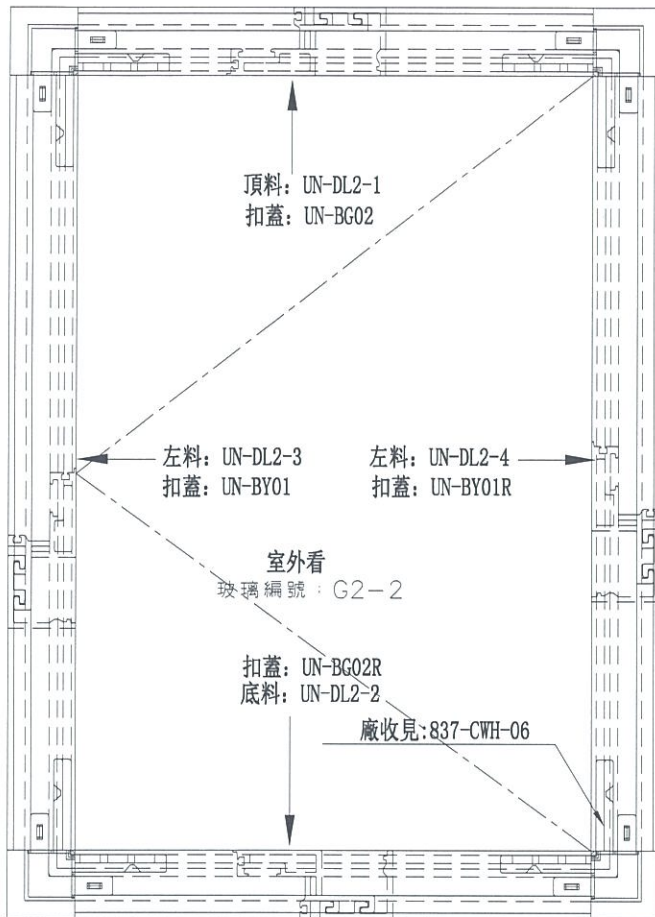

數量	位置	樓層
37	T1CW-M-1	7F.9F~26F.28F~50F
41	T2CW-F-1	7F.9F~26F.28F~55F
38	T3CW-K-1	7F.9F~26F.28F~51F
38	T3CW-J-2	7F.9F~26F.28F~51F
38	T3CW-J-1	7F.9F~26F.28F~51F
1	T3CW-J-1	52F
37	T5CW-G-1	7F.9F~26F.28F~50F
38	T5CW-E-1	7F.9F~26F.28F~51F
268	合計	

名稱	生窗玉組裝圖	制圖	邱紅	2019. 09. 17	修改		
材料	-	復核	謝永林	-	日期		
顏色	EC-DG-S332054 (3塗)	批准	Jason		圖號	UN-DL2	



美特鋁質 有限公司
MIDI Aluminium Fabricator Ltd.

使用位置	數量
MW-SL2	652
UN-DL2	268

工程號	J-837	地盤	觀塘裕民坊
-----	-------	----	-------

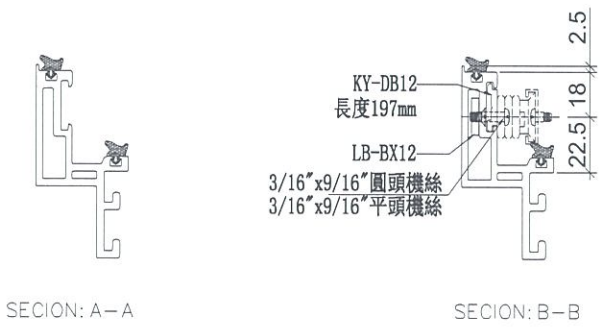
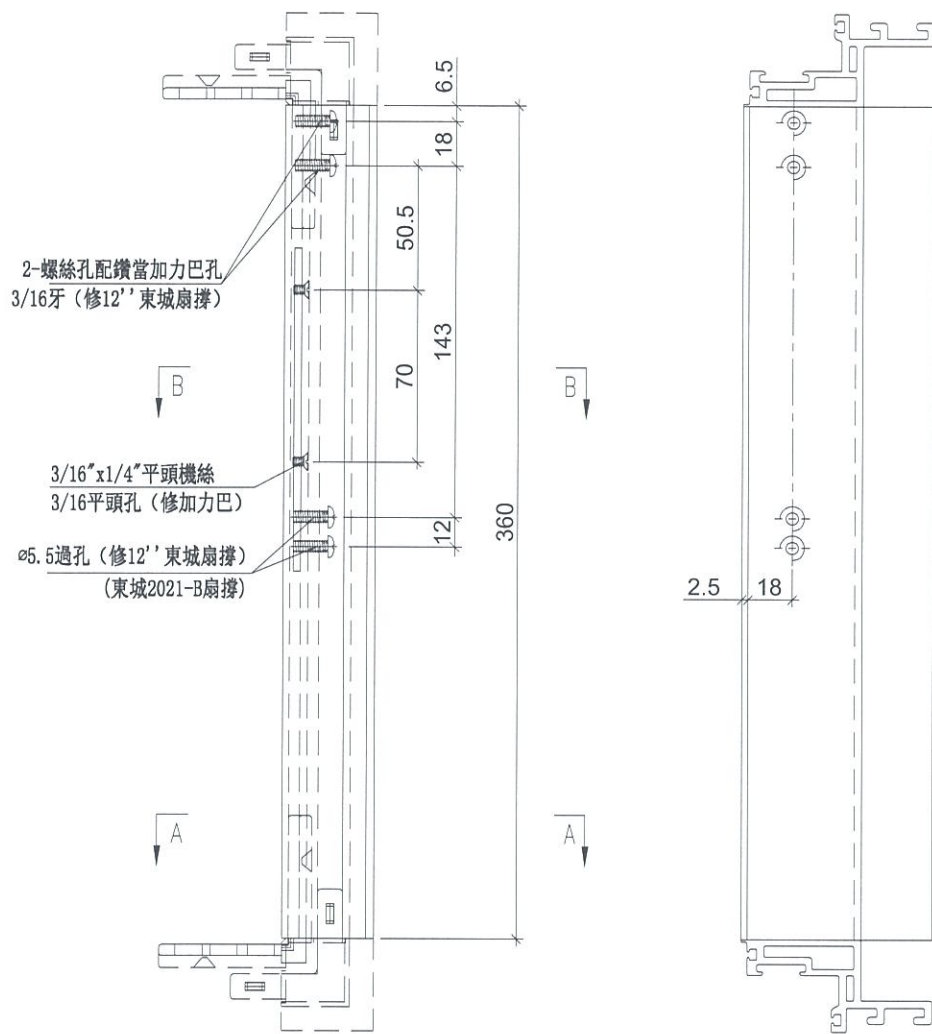

名稱	生玉料(8+8)加工圖	制圖	邱紅	2019.09.17	修改		
材料	X85638	復核	謝永林	-	日期		
顏色	EC-DG-S332054 (3塗)	批准	Jason		圖號	UN-DL2-1	



美特鋁質 有限公司
MIDI Aluminium Fabricator Ltd.

工程號 J-837 地盤 觀塘裕民坊

使用位置	數量
MW-SL2	652
UN-DL2	268

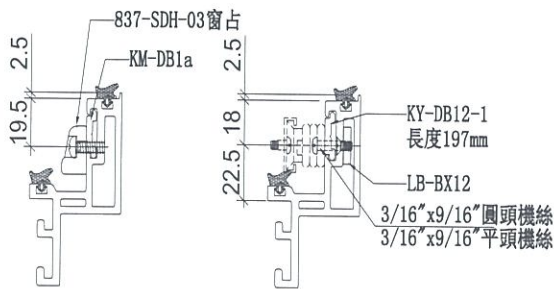
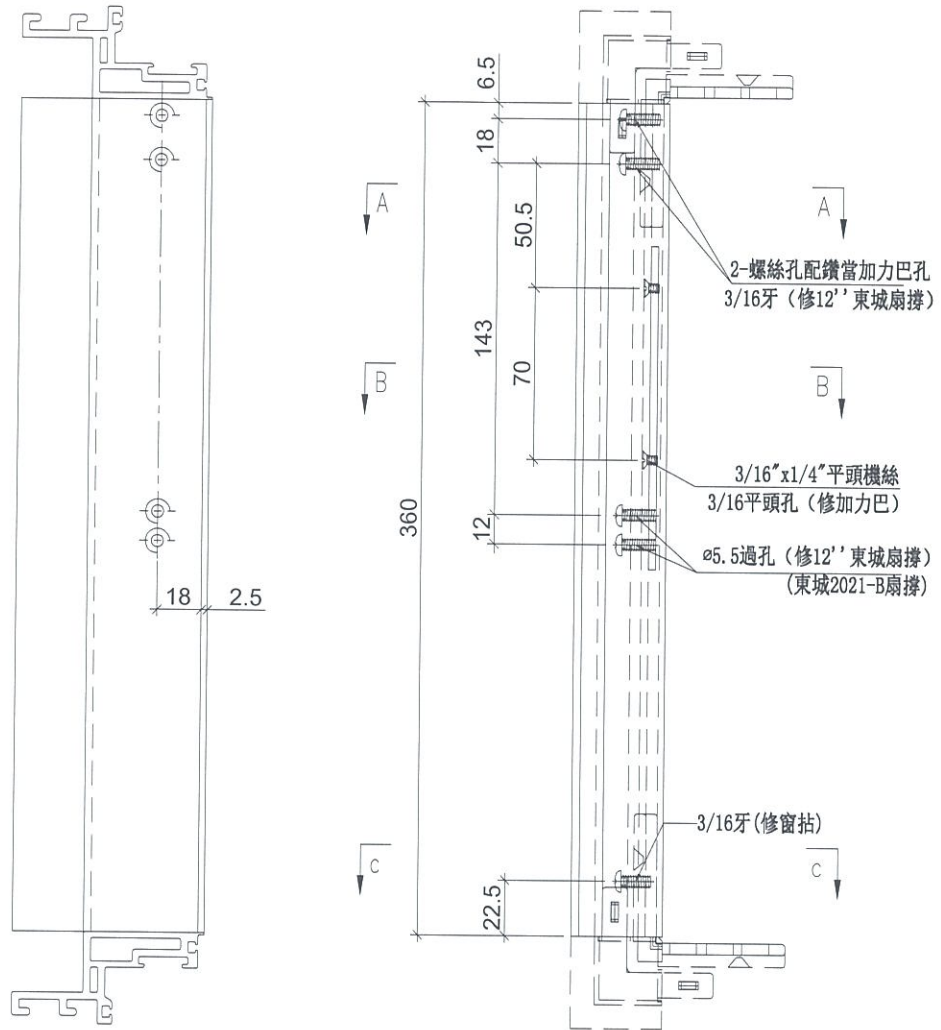

SECTION: C-C

SECTION: B-B

SECTION: A-A

名稱	生玉料 (8+8) 加工圖	制圖	邱紅	2019. 09. 17	修改		
材料	X85638	復核	謝永林	-	日期		
顏色	EC-DG-S332054 (3塗)	批准	Jason		圖號	UN-DL2-2	

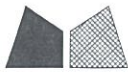

美特鋁質 有限公司
MIDI Aluminium Fabricator Ltd.

工程號	J-837	地盤	觀塘裕民坊
-----	-------	----	-------

使用位置	數量
MW-SL2	652
UN-DL2	268

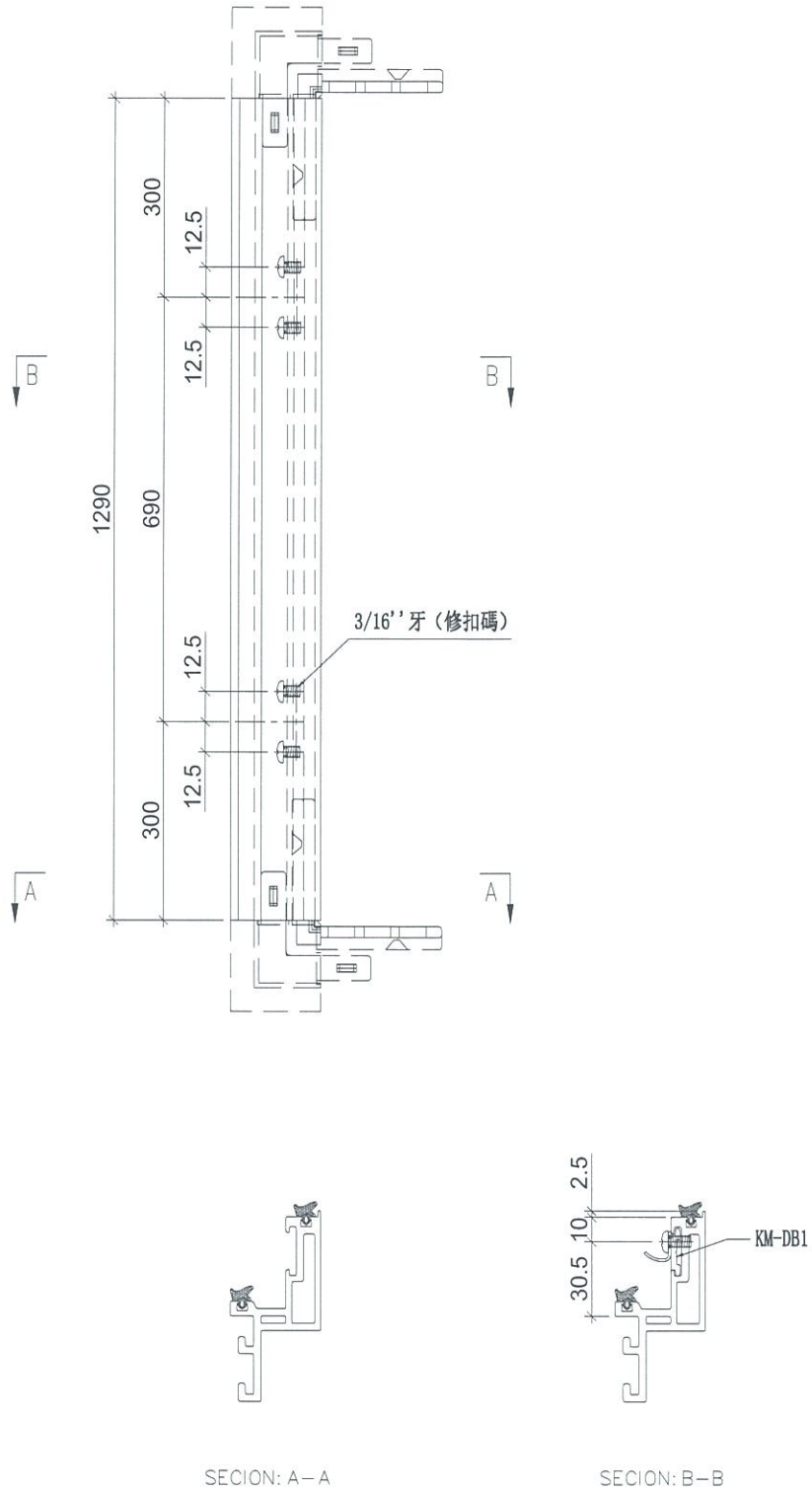

名稱	生玉料(8+8)加工圖	制圖	邱紅	2019.09.17	修改		
材料	X85638	復核	謝永林	-	日期		
顏色	EC-DG-S332054 (3塗)	批准	Jason		圖號	UN-DL2-3	



美特鋁質 有限公司
MIDI Aluminium Fabricator Ltd.

使用位置	數量
MW-SL2	652
UN-DL2	268

工程號 J-837 地盤 觀塘裕民坊

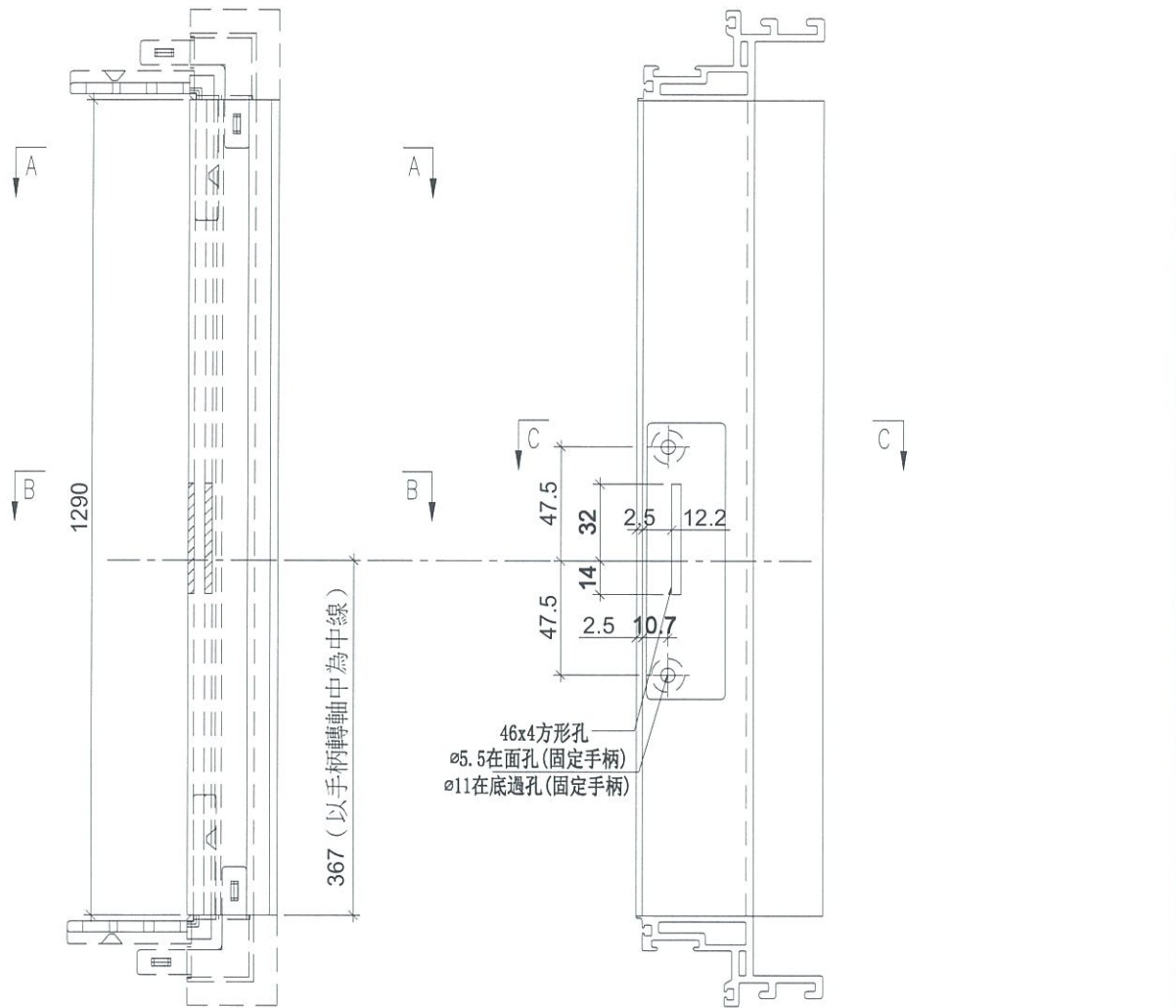

避位去水缺口

手柄: 2026-001A
 手柄: 2026-005



SECTION: A-A

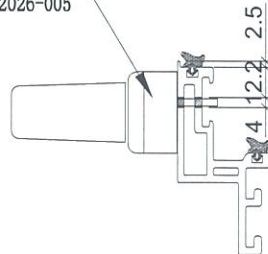

SECTION: B-B

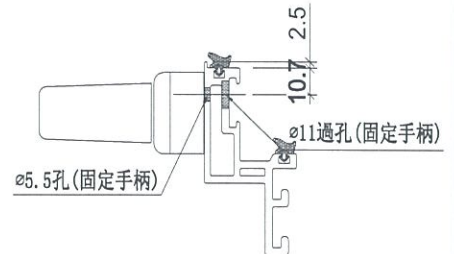

SECTION: C-C

名稱	生玉料(8+8)加工圖	制圖	邱紅	2019.09.17	修改		
材料	X85638	復核	謝永林	-	日期		
顏色	EC-DG-S332054 (3塗)	批准	Jason		圖號	UN-DL2-4	



美特鋁質 有限公司
MIDI Aluminium Fabricator Ltd.

工程號 J-837 地盤 觀塘裕民坊

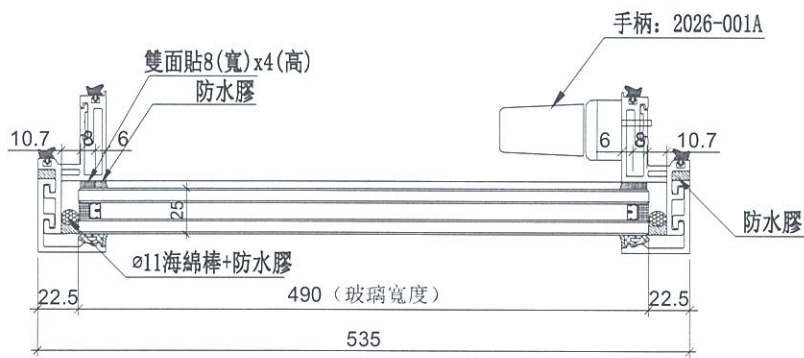
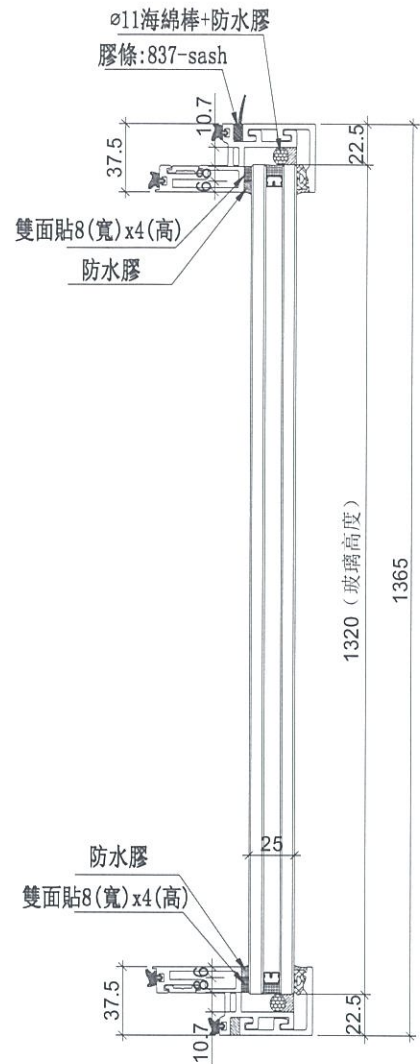
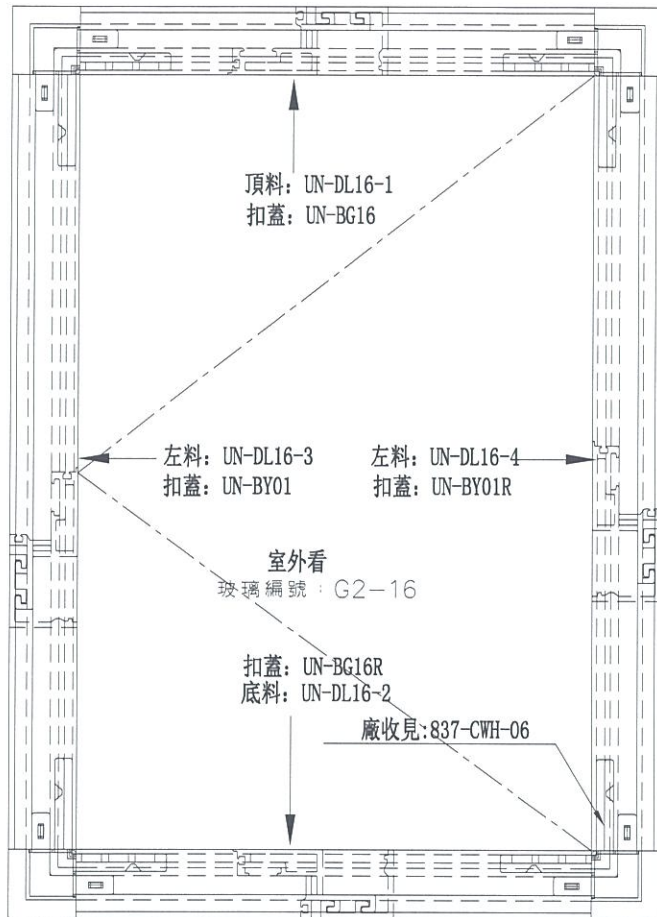

數量	位置	樓層
37	T1CW-A-1	7F,9F~26F,28F~50F
38	T5CW-A-1	7F,9F~26F,28F~51F
75	合計	

名稱	生窗玉組裝圖	制圖	邱紅	2019.09.17	修改		
材料	-	復核	謝永林	-	日期		
顏色	EC-DG-S332054 (3塗)	批准	Jason		圖號	UN-DL16	



美特鋁質 有限公司
MIDI Aluminium Fabricator Ltd.

使用位置	數量
UN-DL16	75

工程號	J-837	地盤	觀塘裕民坊
-----	-------	----	-------

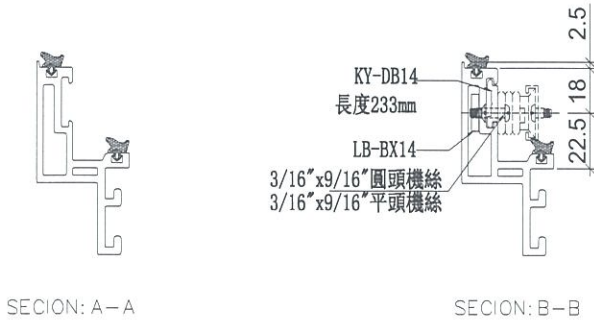
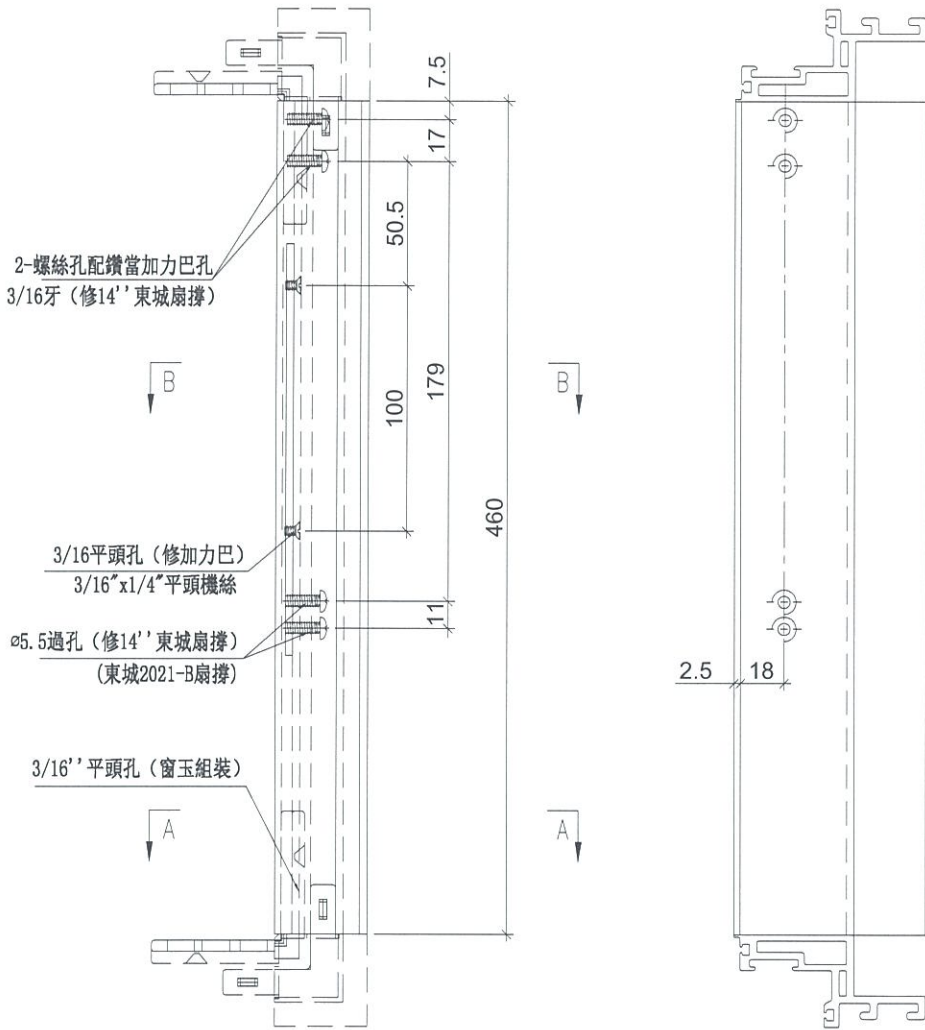

名稱	生玉料(8+8)加工圖	制圖	邱紅	2019.09.17	修改		
材料	X85638	復核	謝永林	-	日期		
顏色	EC-DG-S332054 (3塗)	批准	Jason		圖號	UN-DL16-1	

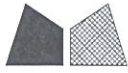

美特鋁質 有限公司
MIDI Aluminium Fabricator Ltd.

使用位置	數量
UN-DL16	75

工程號	J-837	地盤	觀塘裕民坊
-----	-------	----	-------

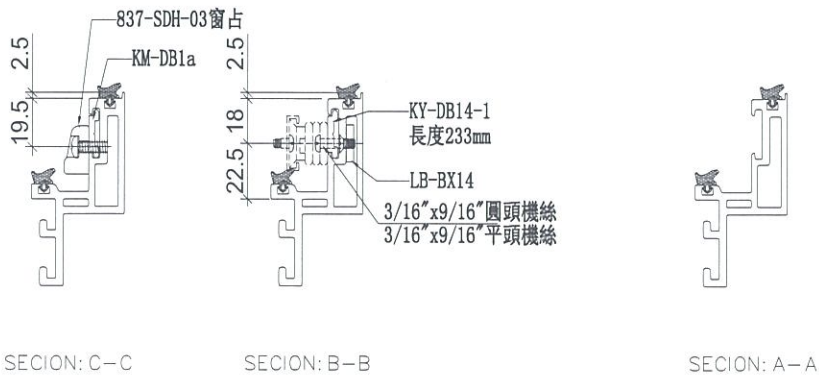
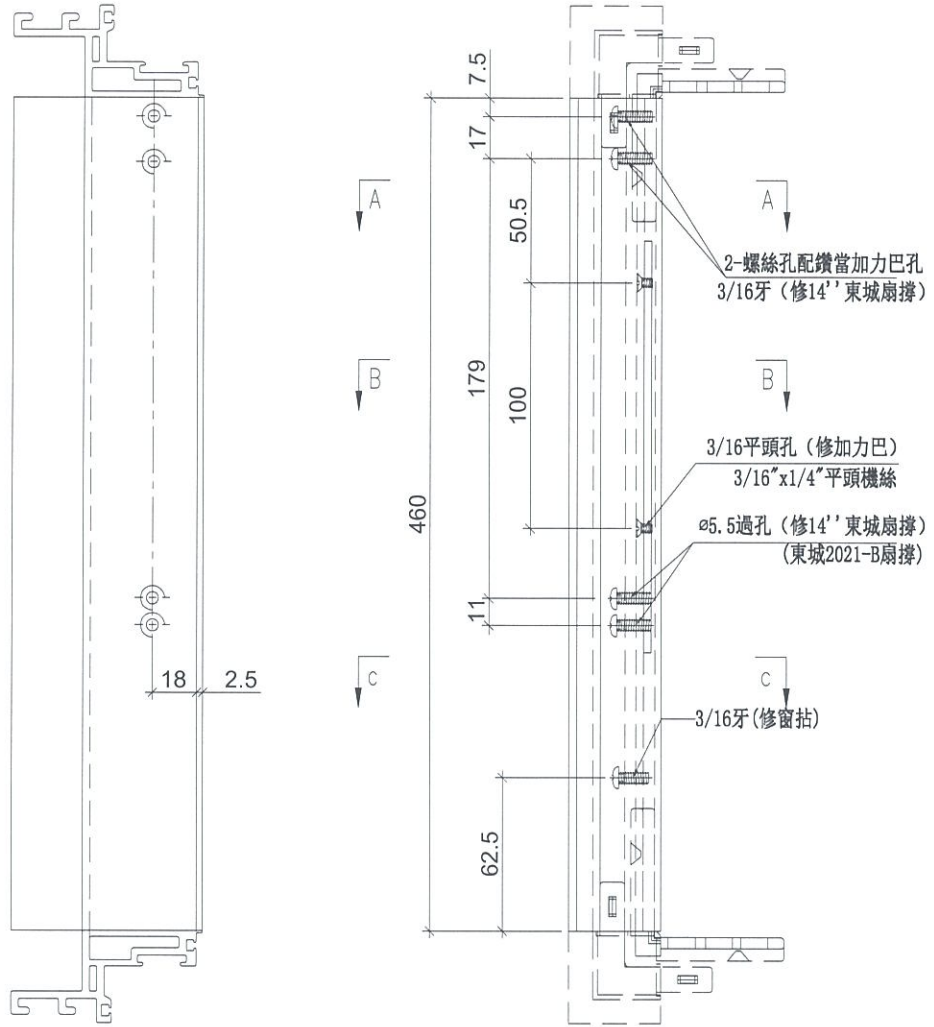

名稱	生玉料(8+8)加工圖	制圖	邱紅	2019. 09. 17	修改		
材料	X85638	復核	謝永林	-	日期		
顏色	EC-DG-S332054 (3塗)	批准	Jason		圖號	UN-DL16-2	



美特鋁質 有限公司
MIDI Aluminium Fabricator Ltd.

使用位置	數量
UN-DL16	75

工程號 J-837 地盤 觀塘裕民坊

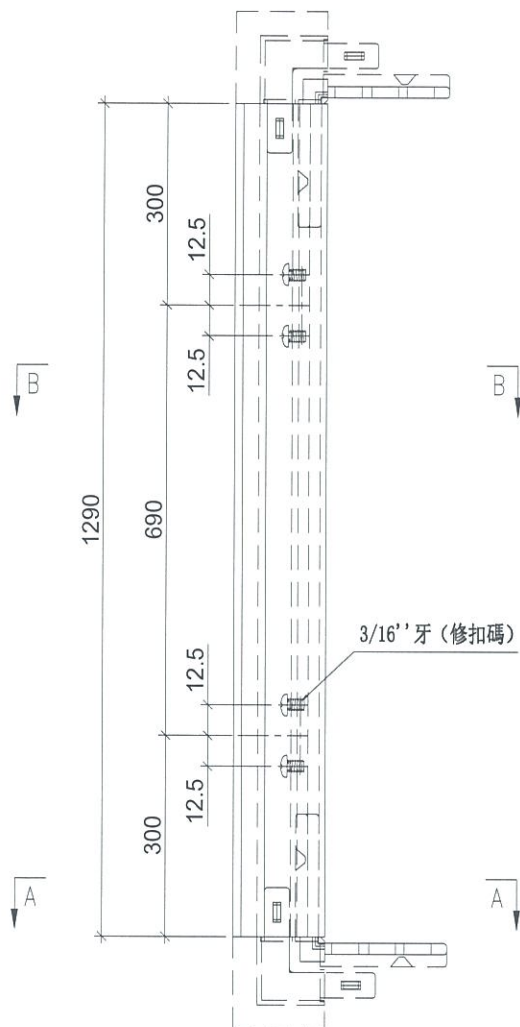

SECTION: A-A

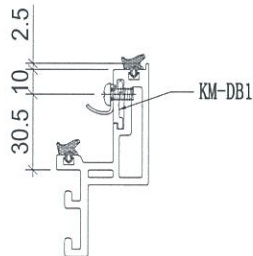

SECTION: B-B

名稱	生玉料(8+8)加工圖	制圖	邱紅	2019.09.17	修改		
材料	X85638	復核	謝永林	-	日期		
顏色	EC-DG-S332054 (3塗)	批准	Jason		圖號	UN-DL16-3	



美特鋁質 有限公司
MIDI Aluminium Fabricator Ltd.

使用位置	數量
UN-DL16	75

工程號	J-837	地盤	觀塘裕民坊
-----	-------	----	-------

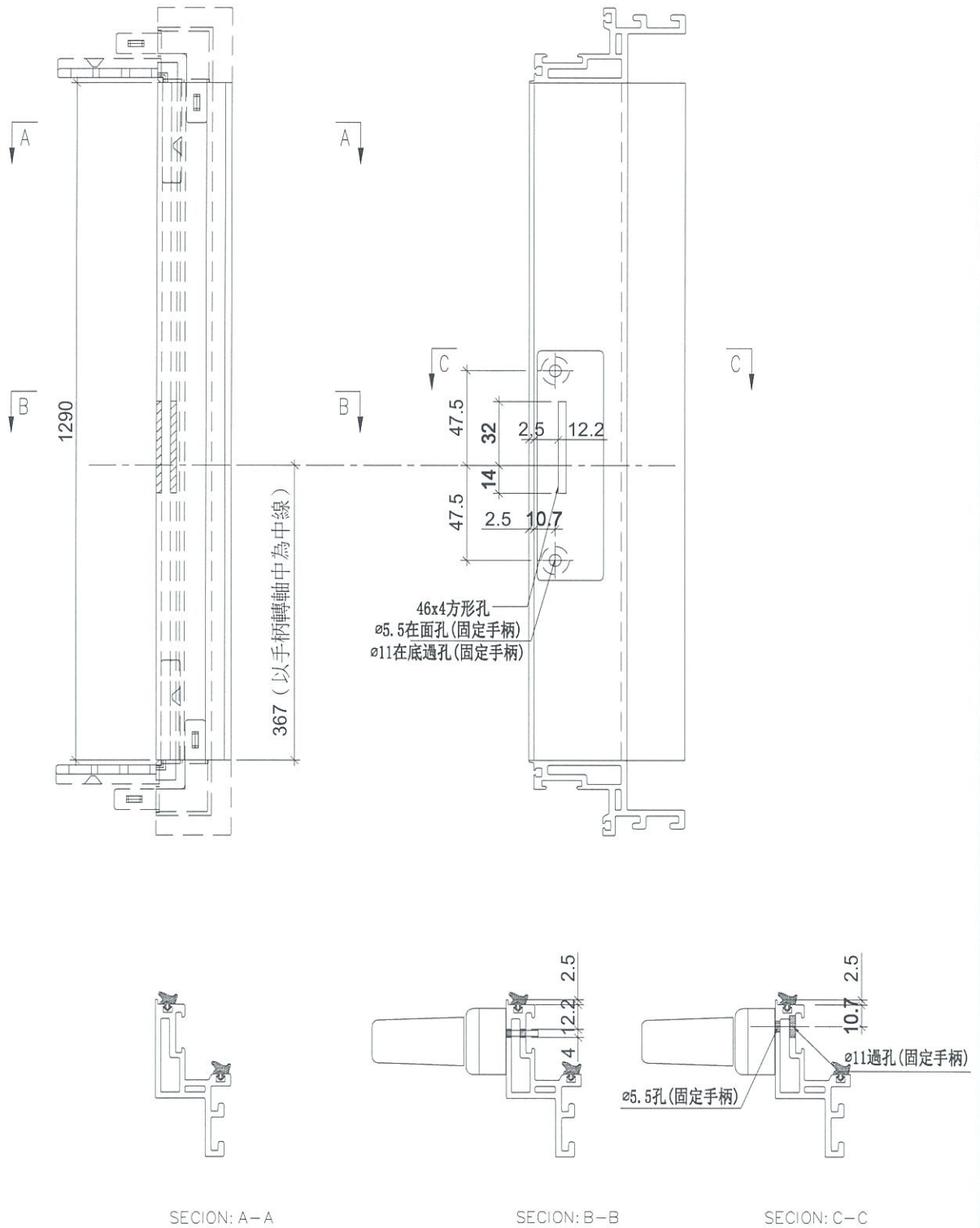

名稱	生玉料(8+8)加工圖	制圖	邱紅	2019.09.17	修改		
材料	X85638	復核	謝永林	-	日期		
顏色	EC-DG-S332054 (3塗)	批准	Jason		圖號	UN-DL16-4	



美特鋁質 有限公司
MIDI Aluminium Fabricator Ltd.

工程號 J-837 地盤 觀塘裕民坊

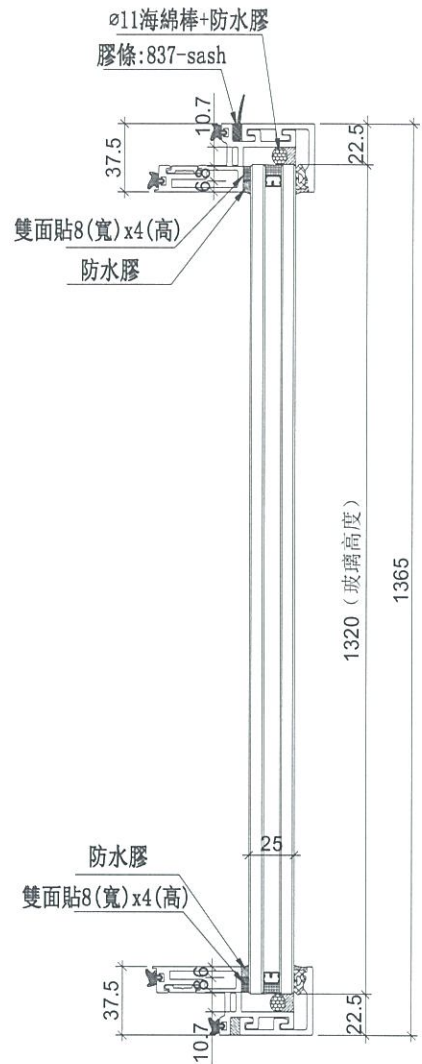
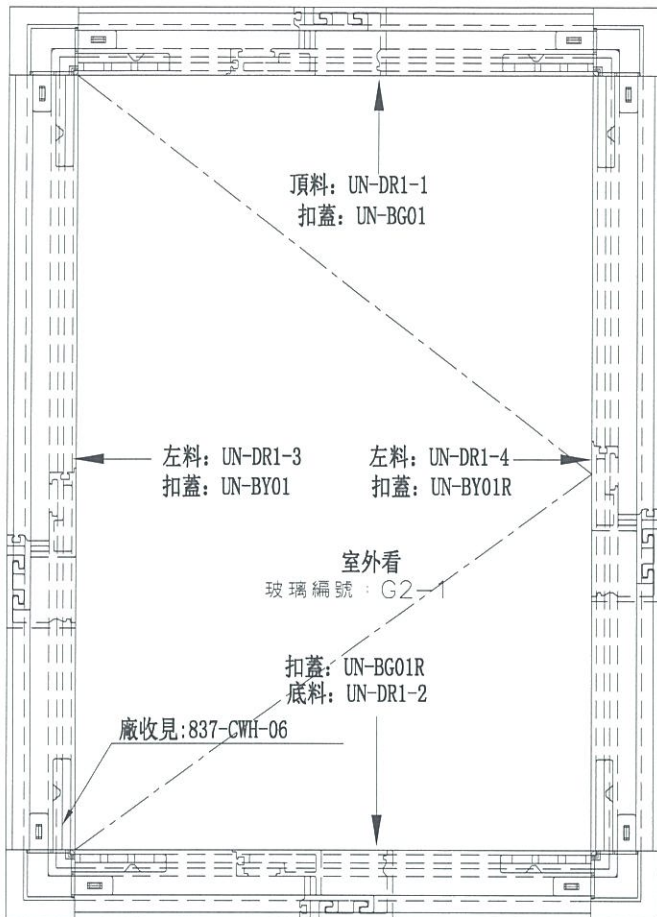

手柄: 2026-005(可分離)

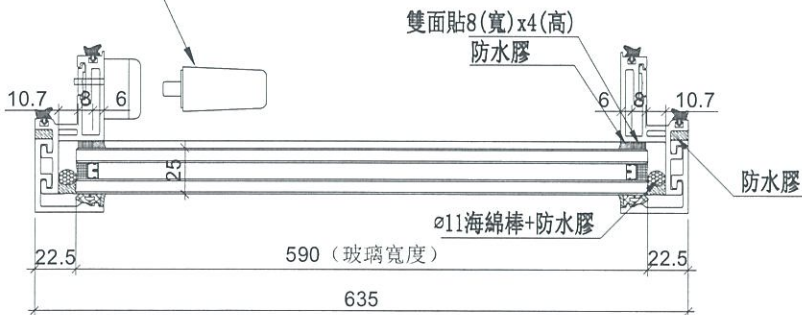

數量	位置	樓層
24	T3CW-E-1	7F, 9F~26F, 28F~36F
37	T5CW-N-1	7F, 9F~26F, 28F~50F
37	T5CW-L-1	7F, 9F~26F, 28F~50F
98	合計	

名稱	生窗玉組裝圖	制圖	邱紅	2019.09.17	修改		
材料	-	復核	謝永林	-	日期		
顏色	EC-DG-S332054 (3塗)	批准	Jason		圖號	MW-DR1	



美特鋁質 有限公司
MIDI Aluminium Fabricator Ltd.

工程號 J-837 地盤 觀塘裕民坊

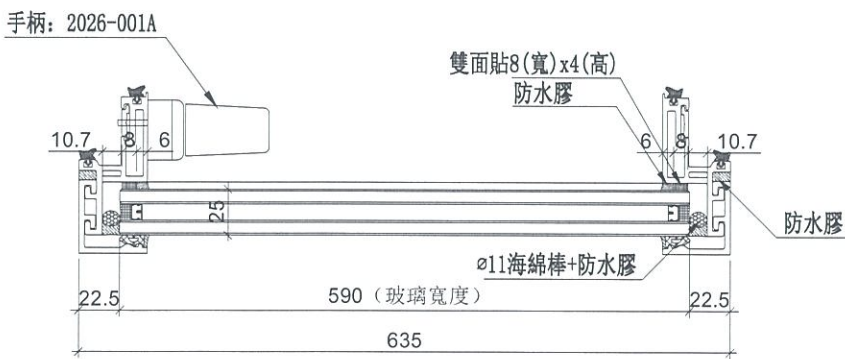
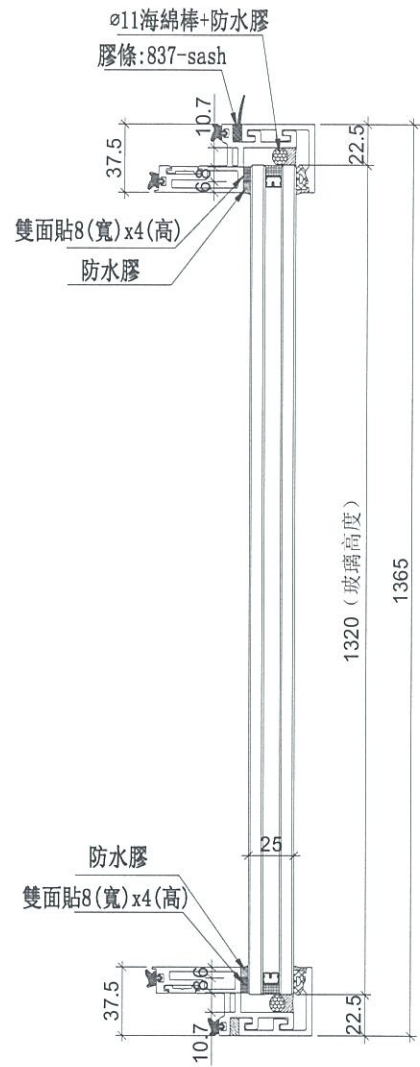
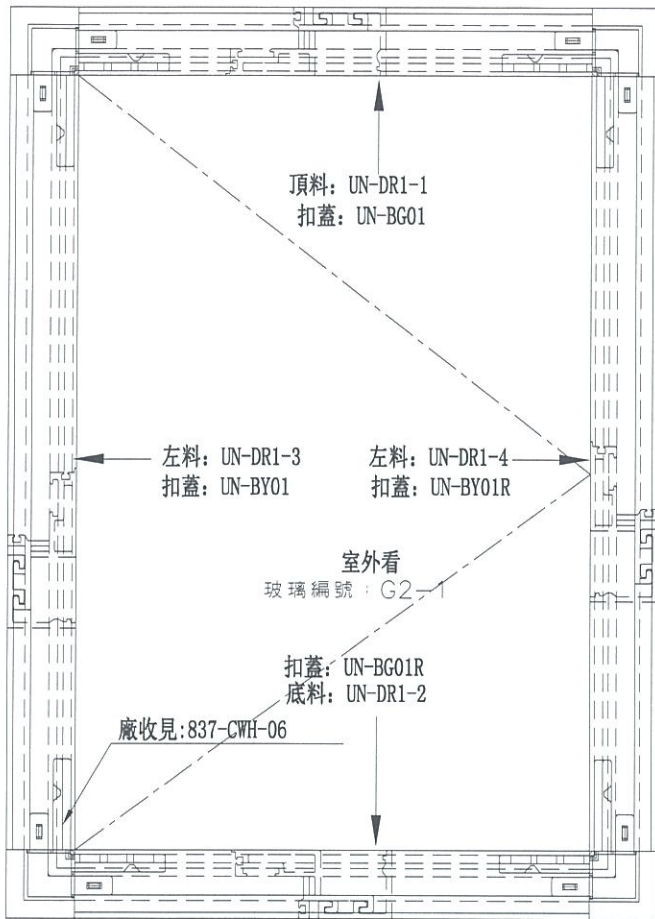

名稱	生窗玉組裝圖	制圖	邱紅	2019. 09. 17	修改		
材料	-	復核	謝永林	-	日期		
顏色	EC-DG-S332054 (3塗)	批准	Jason		圖號	UN-DR1	



美特鋁質 有限公司
MIDI Aluminium Fabricator Ltd.

工程號 J-837 地盤 觀塘裕民坊

數量	位置	樓層
37	T1CW-G-1	7F,9F~26F,28F~50F
72	T1CW-D-1	7F,9F~26F,28F~49F
1	T1CW-D-1	50F
37	T1CW-B-2	7F,9F~26F,28F~50F
37	T1CW-L-2	7F,9F~26F,28F~50F
37	T1CW-L-1	7F,9F~26F,28F~50F
37	T1CW-J-2	7F,9F~26F,28F~50F
37	T1CW-J-1	7F,9F~26F,28F~50F
1	T2CW-H-1	55F
80	T2CW-G-2	7F,9F~26F,28F~53F
41	T2CW-E-2	7F,9F~26F,28F~55F
41	T2CW-E-1	7F,9F~26F,28F~55F
41	T2CW-C-2	7F,9F~26F,28F~55F
41	T2CW-C-1	7F,9F~26F,28F~55F
82	T2CW-A-1	7F,9F~26F,28F~55F
41	T2CW-N-2	7F,9F~26F,28F~55F
41	T2CW-M-2	7F,9F~26F,28F~55F
41	T2CW-M-1	7F,9F~26F,28F~55F
41	T2CW-K-2	7F,9F~26F,28F~55F
41	T2CW-J-1	7F,9F~26F,28F~55F
1	T3CW-F-1	52F
39	T3CW-E-1	7F,9F~26F,28F~52F
15	T3CW-E-1	37F~52F
39	T3CW-L-2	7F,9F~26F,28F~52F
39	T3CW-L-1	7F,9F~26F,28F~52F
1	T3CW-J-1	52F
39	T3CW-C-2	7F,9F~26F,28F~52F
39	T3CW-C-1	7F,9F~26F,28F~52F
78	T3CW-A-1	7F,9F~26F,28F~52F
74	T5CW-L-1	7F,9F~26F,28F~50F
37	T5CW-H-2	7F,9F~26F,28F~50F
37	T5CW-H-1	7F,9F~26F,28F~50F
38	T5CW-F-2	7F,9F~26F,28F~51F
38	T5CW-F-1	7F,9F~26F,28F~51F
38	T5CW-D-2	7F,9F~26F,28F~51F
38	T5CW-D-1	7F,9F~26F,28F~51F
1417	合計	

名稱	生窗玉組裝圖	制圖	邱紅	2019.09.17	修改		
材料	-	復核	謝永林	-	日期		
顏色	EC-DG-S332054 (3塗)	批准	Jason		圖號	UN-DR1a	

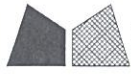

美特鋁質 有限公司
MIDI Aluminium Fabricator Ltd.

使用位置	數量
MW-DR1	98
UN-DR1	1417

工程號	J-837	地盤	觀塘裕民坊
-----	-------	----	-------

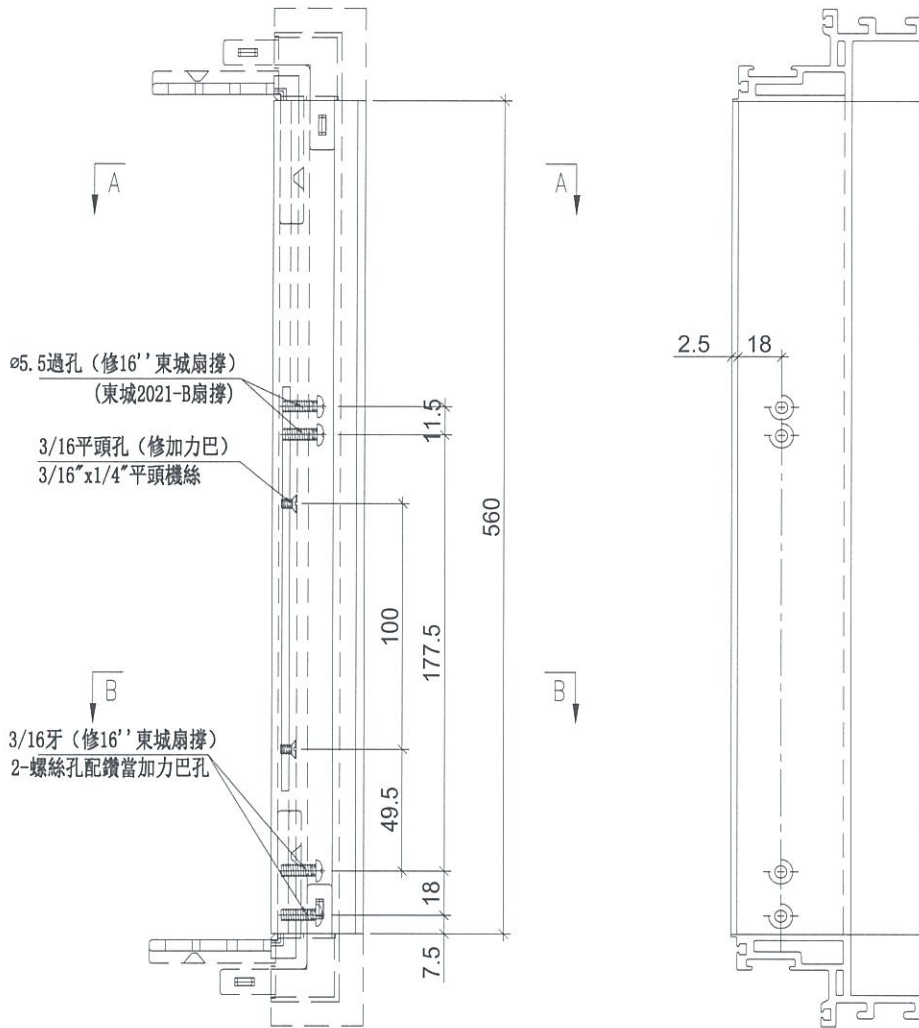

名稱	生玉料(8+8)加工圖	制圖	邱紅	2019. 09. 17	修改		
材料	X85638	復核	謝永林	-	日期		
顏色	EC-DG-S332054 (3塗)	批准	Jason		圖號	UN-DR1-1	



美特鋁質 有限公司
MIDI Aluminium Fabricator Ltd.

工程號 J-837 地盤 觀塘裕民坊

使用位置	數量
MW-DR1	98
UN-DR1	1417

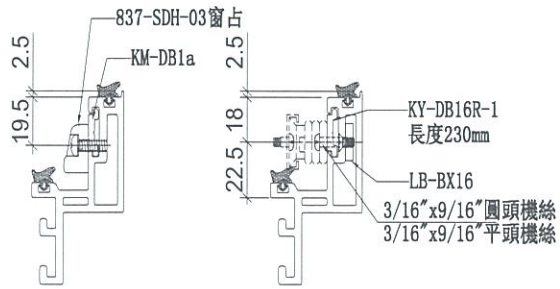
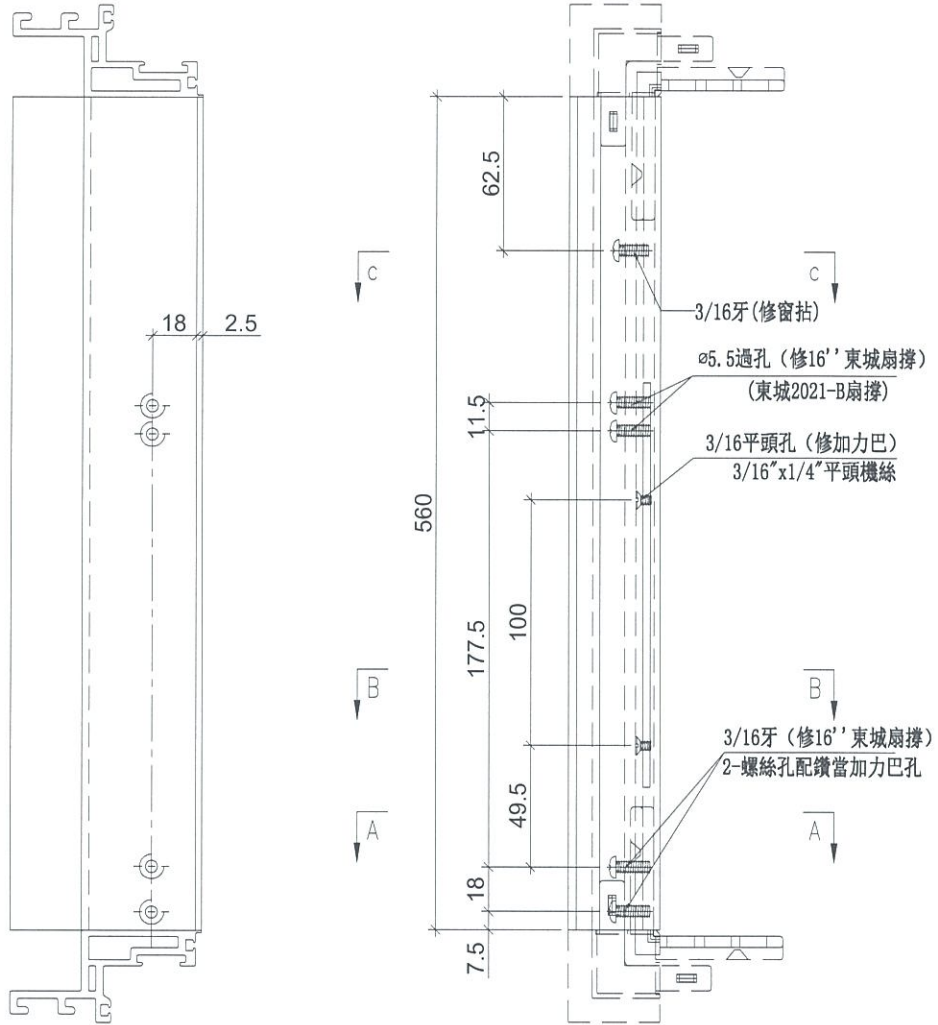

SECTION: C-C

SECTION: B-B

SECTION: A-A

名稱	生玉料(8+8)加工圖	制圖	邱紅	2019.09.17	修改		
材料	X85638	復核	謝永林	-	日期		
顏色	EC-DG-S332054 (3塗)	批准	Jason		圖號	UN-DR1-2	



美特鋁質 有限公司
MIDI Aluminium Fabricator Ltd.

使用位置	數量
MW-DR1	98
UN-DR1	1417

工程號	J-837	地盤	觀塘裕民坊
-----	-------	----	-------

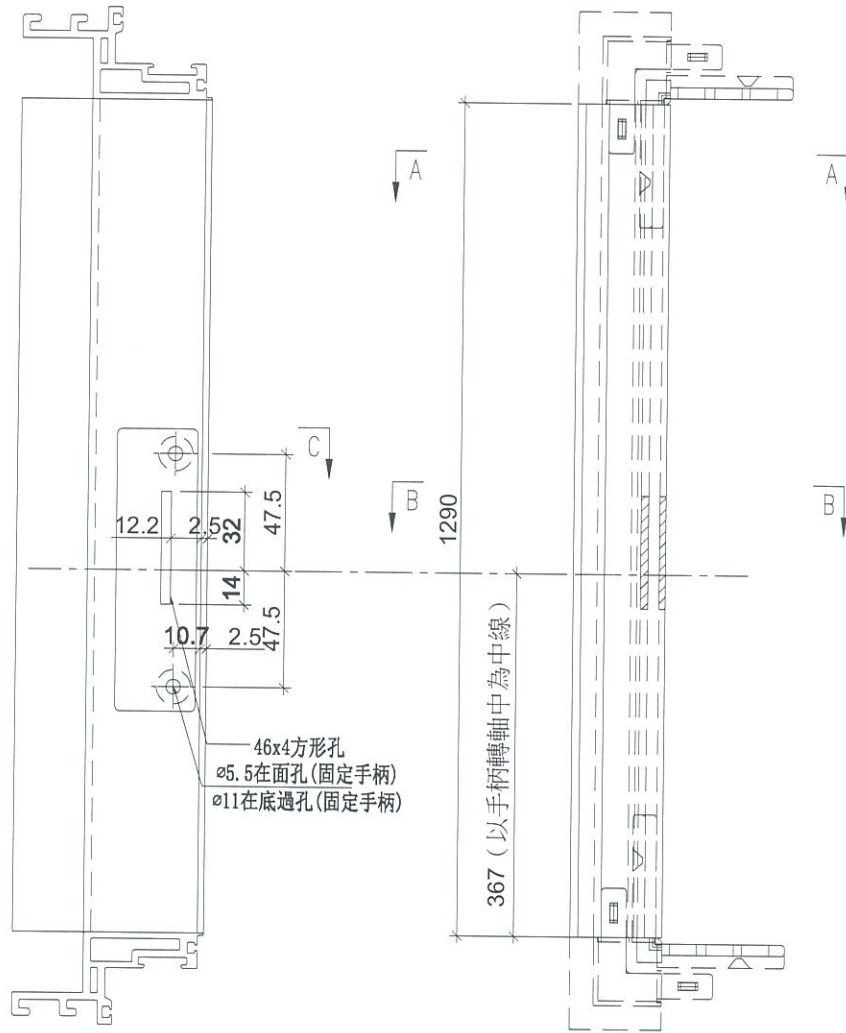

46x4方形孔
ø5.5在面孔(固定手柄)
ø11在底過孔(固定手柄)

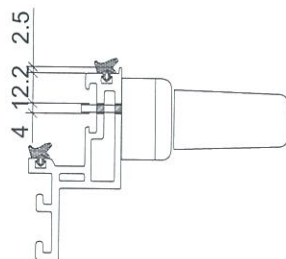
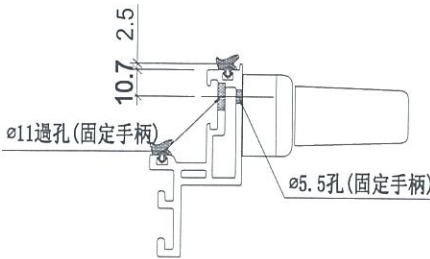

名稱	生玉料(8+8)加工圖	制圖	邱紅	2019.09.17	修改		
材料	X85638	復核	謝永林	-	日期		
顏色	EC-DG-S332054 (3塗)	批准	Jason		圖號	UN-DR1-3	

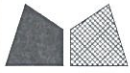

美特鋁質 有限公司
MIDI Aluminium Fabricator Ltd.

使用位置	數量
MW-DR1	98
UN-DR1	1417

工程號	J-837	地盤	觀塘裕民坊
-----	-------	----	-------

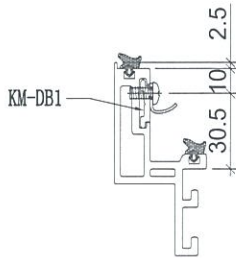
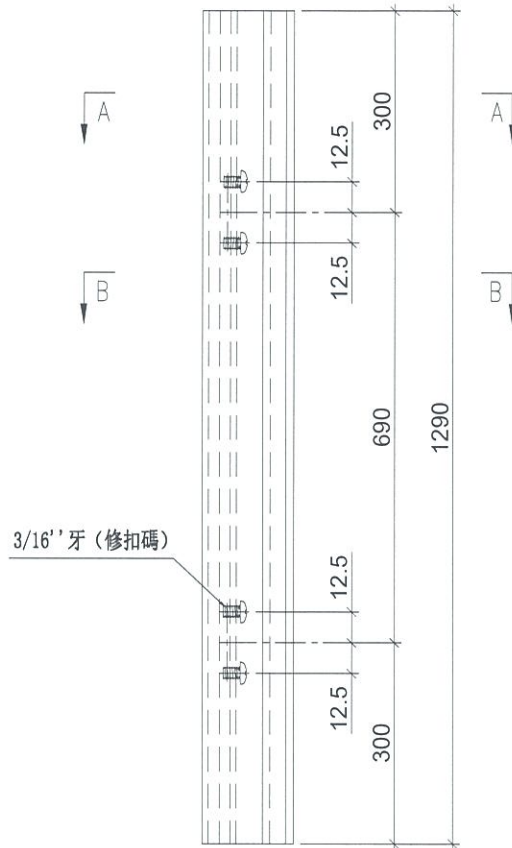

SECTION: B-B



SECTION: A-A

名稱	生玉料(8+8)加工圖	制圖	邱紅	2019.09.17	修改		
材料	X85638	復核	謝永林	-	日期		
顏色	EC-DG-S332054 (3塗)	批准	Jason		圖號	UN-DR1-4	



美特鋁質 有限公司
MIDI Aluminium Fabricator Ltd.

工程號 J-837 地盤 觀塘裕民坊

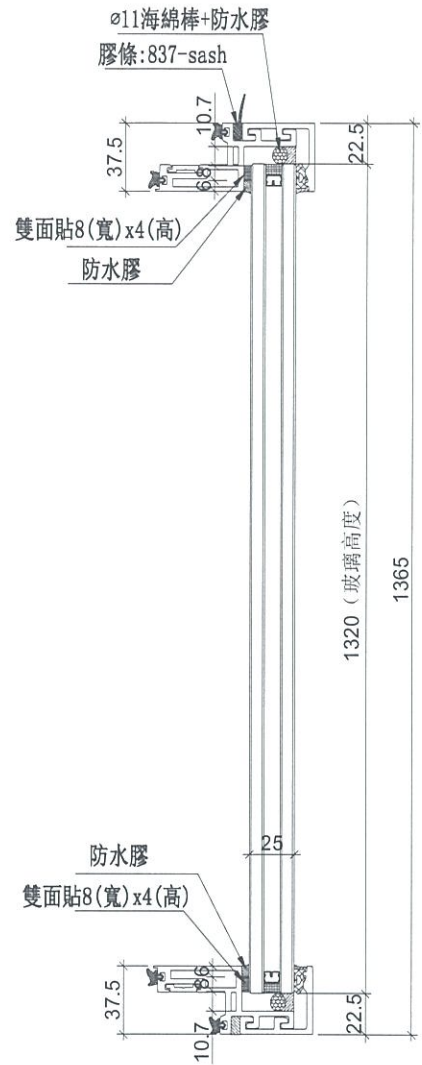
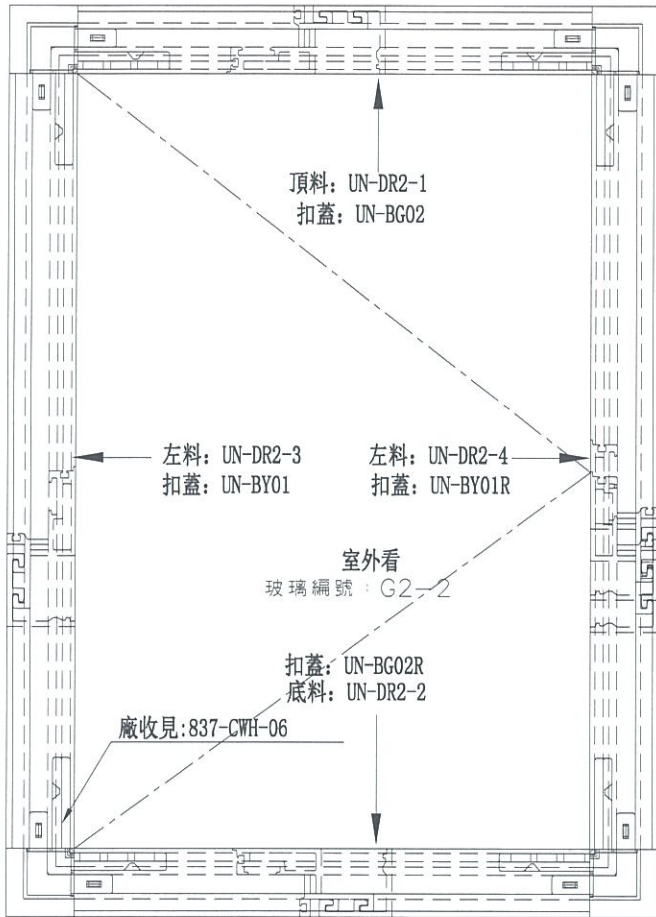

手柄: 2026-005(可分離)



名稱	生窗玉組裝圖	制圖	邱紅	2019.09.17	修改		
材料	-	復核	謝永林	-	日期		
顏色	EC-DG-S332054 (3塗)	批准	Jason		圖號	MW-DR2	



美特鋁質 有限公司

MIDI Aluminium Fabricator Ltd.

工程號

I-837

地盤

觀塘裕民坊

數量	位置	樓層
37	T1CW-H-1	7F,9F~26F,28F~50F
37	T1CW-G-2	7F,9F~26F,28F~50F
37	T1CW-E-2	7F,9F~26F,28F~50F
37	T1CW-A-1	7F,9F~26F,28F~50F
37	T1CW-B-3	7F,9F~26F,28F~50F
41	T2CW-B-1	7F,9F~26F,28F~55F
41	T2CW-A-2	7F,9F~26F,28F~55F
41	T2CW-M-3	7F,9F~26F,28F~55F
41	T2CW-H-2	7F,9F~26F,28F~55F
39	T3CW-B-1	7F,9F~26F,28F~52F
39	T3CW-A-2	7F,9F~26F,28F~52F
39	T3CW-F-2	7F,9F~26F,28F~52F
38	T5CW-A-2	7F,9F~26F,28F~51F
37	T5CW-N-1	7F,9F~26F,28F~50F
37	T5CW-M-1	7F,9F~26F,28F~50F
37	T5CW-L-2	7F,9F~26F,28F~50F
37	T5CW-L-1	7F,9F~26F,28F~50F
37	T5CW-H-3	7F,9F~26F,28F~50F
10	T5CW-C-1	10F~21F
699	合計	

名稱

生窗玉組裝圖

制圖

邱紅

2019.09.17

修改

材料

-

復核

謝永林

-

日期

顏色

EC-DG-S332054 (3塗)

批准

Jason

圖號

MW-DR2a



美特鋁質 有限公司
MIDI Aluminium Fabricator Ltd.

工程號 J-837 地盤 觀塘裕民坊

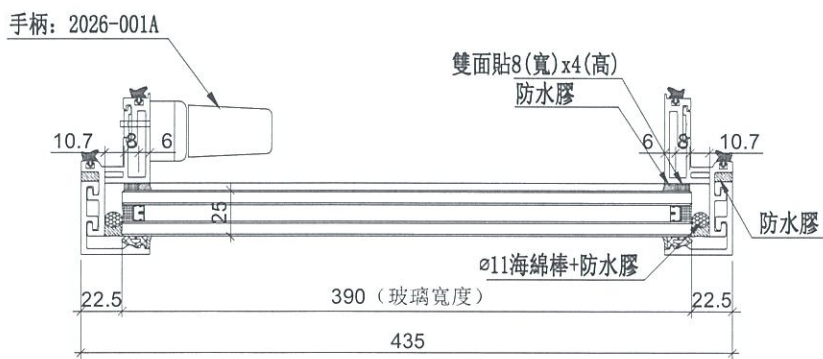
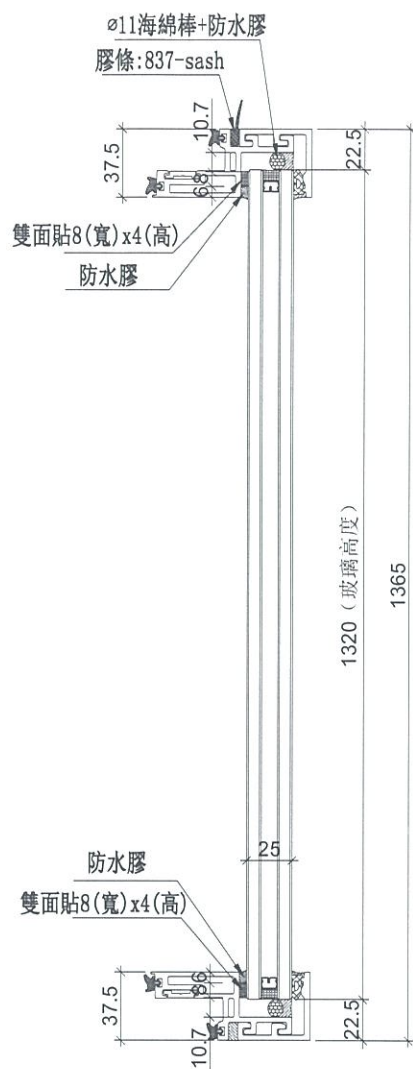
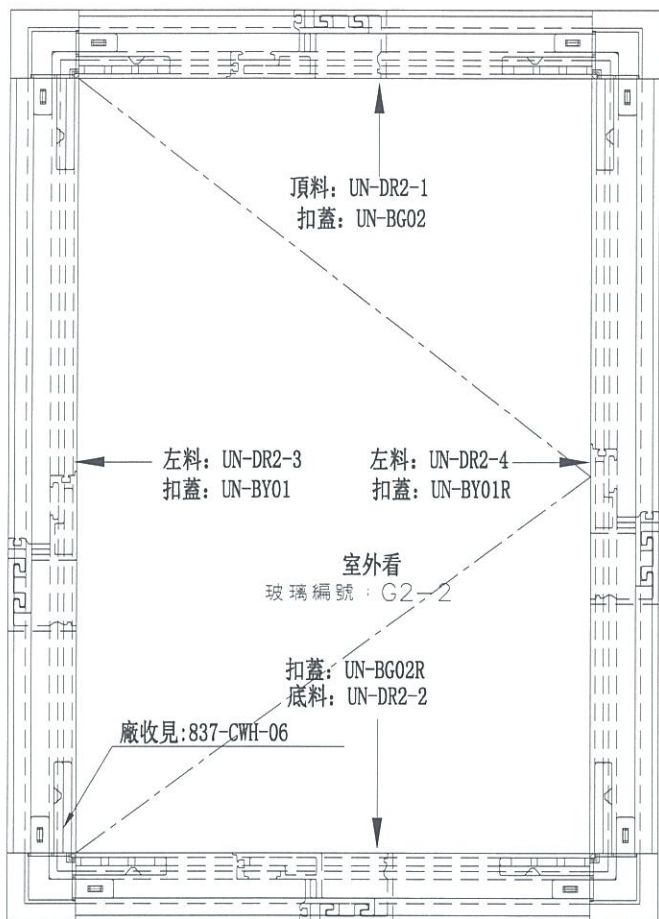

數量	位置	樓層
37	T1CW-L-2	7F,9F~26F,28F~50F
1	T2CW-H-1	55F
40	T2CW-G-2	7F,9F~26F,28F~53F
41	T2CW-E-2	7F,9F~26F,28F~55F
41	T2CW-N-1	7F,9F~26F,28F~55F
41	T2CW-J-1	7F,9F~26F,28F~55F
39	T3CW-L-2	7F,9F~26F,28F~52F
1	T3CW-J-1	52F
39	T3CW-C-2	7F,9F~26F,28F~52F
38	T5CW-F-2	7F,9F~26F,28F~51F
38	T5CW-D-2	7F,9F~26F,28F~51F
2	T5CW-C-1	7F,9F
358	合計	

名稱	生窗玉組裝圖	制圖	邱紅	2019.09.17	修改		
材料	-	復核	謝永林	-	日期		
顏色	EC-DG-S332054 (3塗)	批准	Jason		圖號	UN-DR2	



美特鋁質 有限公司
MIDI Aluminium Fabricator Ltd.

使用位置	數量
MW-SR2	699
UN-DR2	358

工程號	J-837	地盤	觀塘裕民坊
-----	-------	----	-------

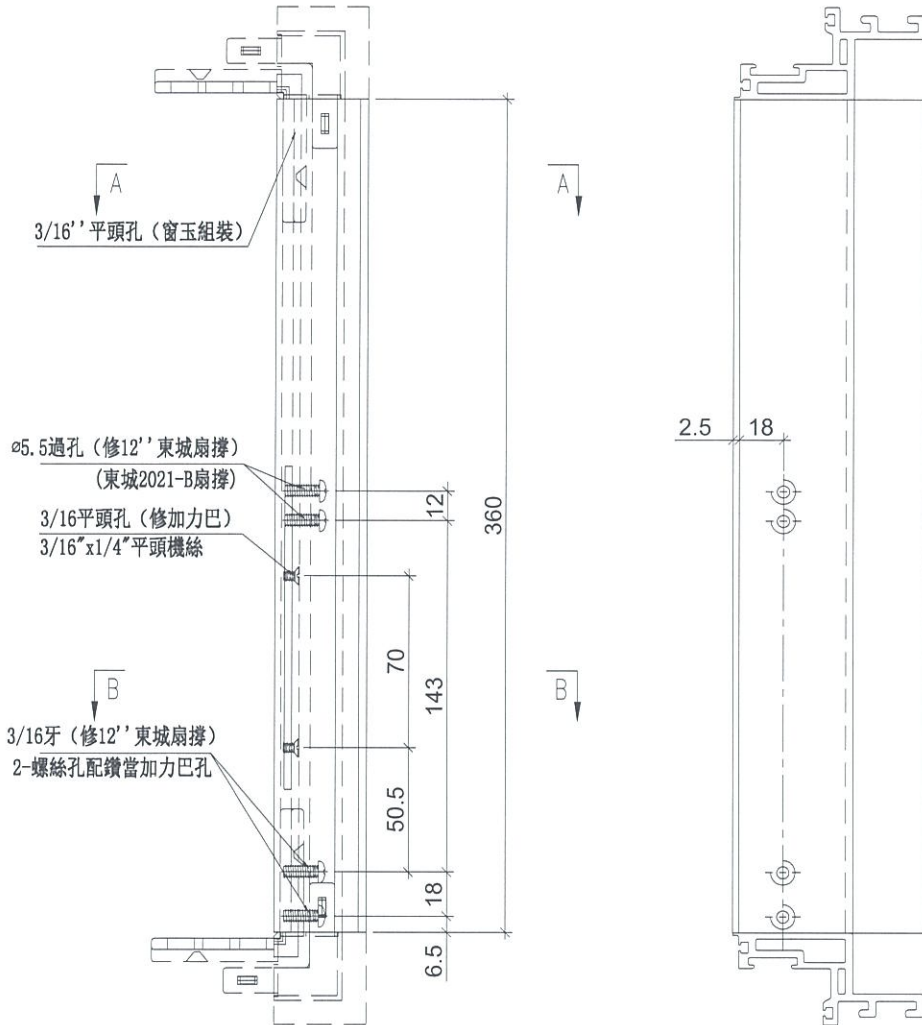

SECTION: A-A

SECTION: B-B

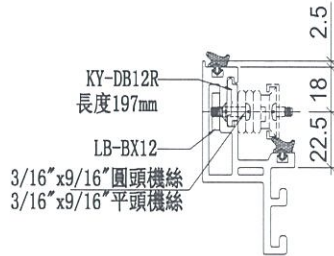

名稱	生玉料(8+8)加工圖	制圖	邱紅	2019.09.17	修改		
材料	X85638	復核	謝永林	-	日期		
顏色	EC-DG-S332054 (3塗)	批准	Jason		圖號	UN-DR2-1	



美特鋁質 有限公司
MIDI Aluminium Fabricator Ltd.

工程號 J-837 地盤 觀塘裕民坊

使用位置	數量
MW-SR2	699
UN-DR2	358

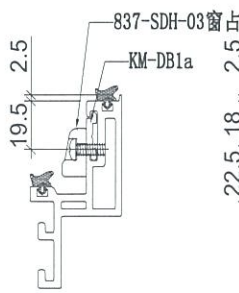
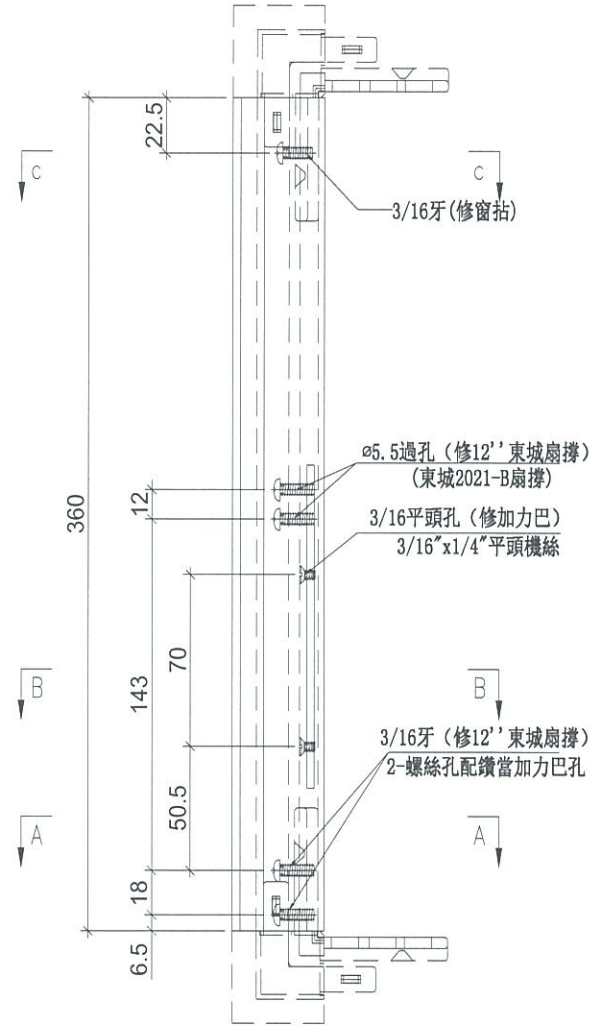
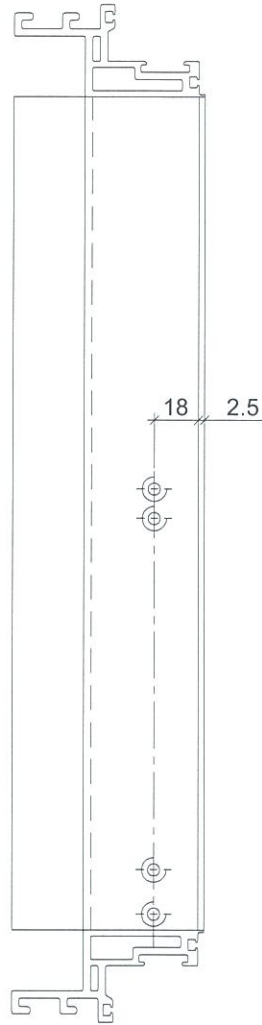

SECTION: C-C

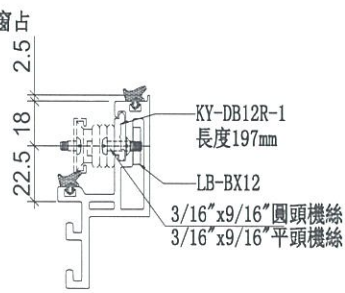

SECTION: B-B



SECTION: A-A

名稱	生玉料(8+8)加工圖	制圖	邱紅	2019.09.17	修改		
材料	X85638	復核	謝永林	-	日期		
顏色	EC-DG-S332054 (3塗)	批准	Jason		圖號	UN-DR2-2	



美特鋁質 有限公司
MIDI Aluminium Fabricator Ltd.

使用位置	數量
MW-SR2	699
UN-DR2	358

工程號	J-837	地盤	觀塘裕民坊
-----	-------	----	-------

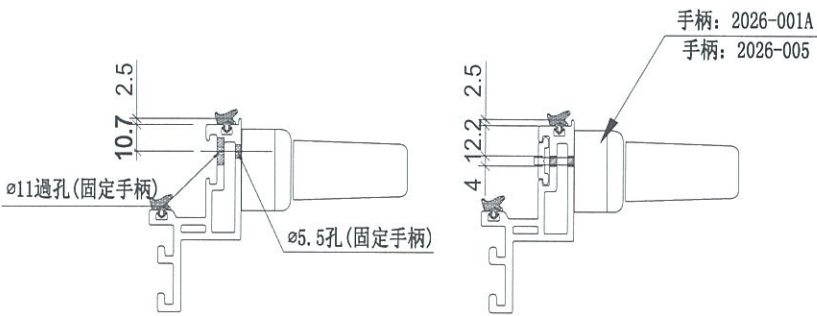
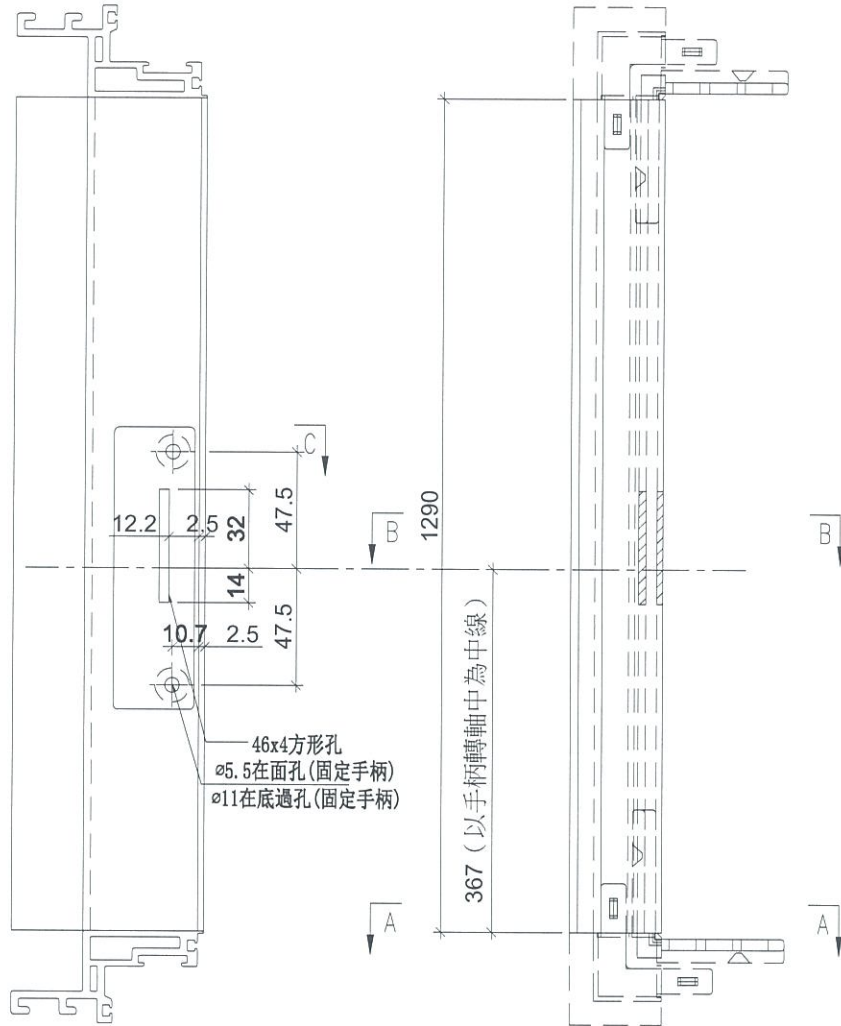

名稱	生玉料(8+8)加工圖	制圖	邱紅	2019.09.17	修改		
材料	X85638	復核	謝永林	-	日期		
顏色	EC-DG-S332054 (3塗)	批准	Jason		圖號	UN-DR2-3	



美特鋁質 有限公司
MIDI Aluminium Fabricator Ltd.

工程號

J-837

地盤

觀塘裕民坊

使用位置

數量

MW-SR2

699

UN-DR2

358

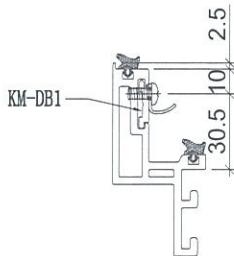
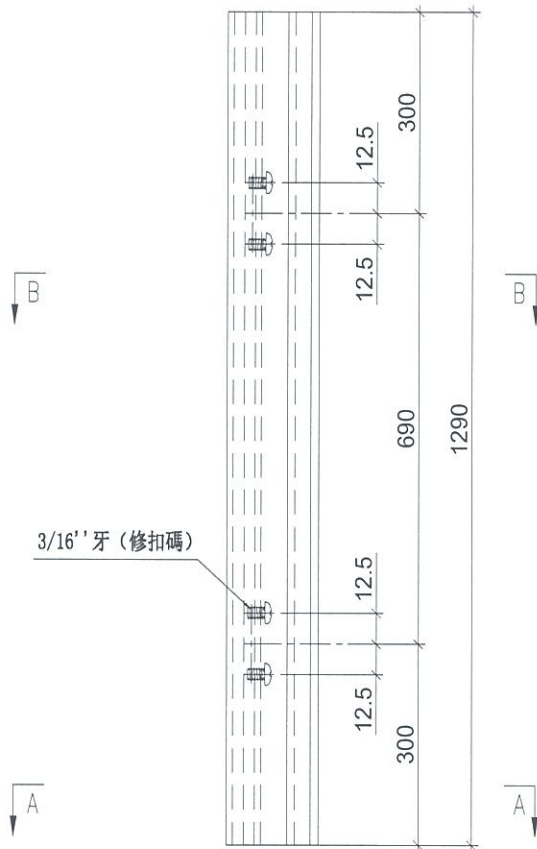

SECTION: B-B



SECTION: A-A

名稱	生玉料(8+8)加工圖	制圖	邱紅	2019.09.17	修改		
材料	X85638	復核	謝永林	-	日期		
顏色	EC-DG-S332054 (3塗)	批准	Jason		圖號	UN-DR2-4	



美特鋁質 有限公司
MIDI Aluminium Fabricator Ltd.

工程號 J-837 地盤 觀塘裕民坊

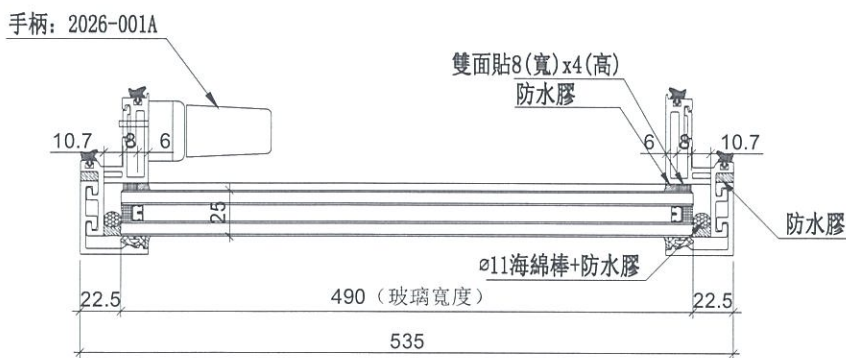
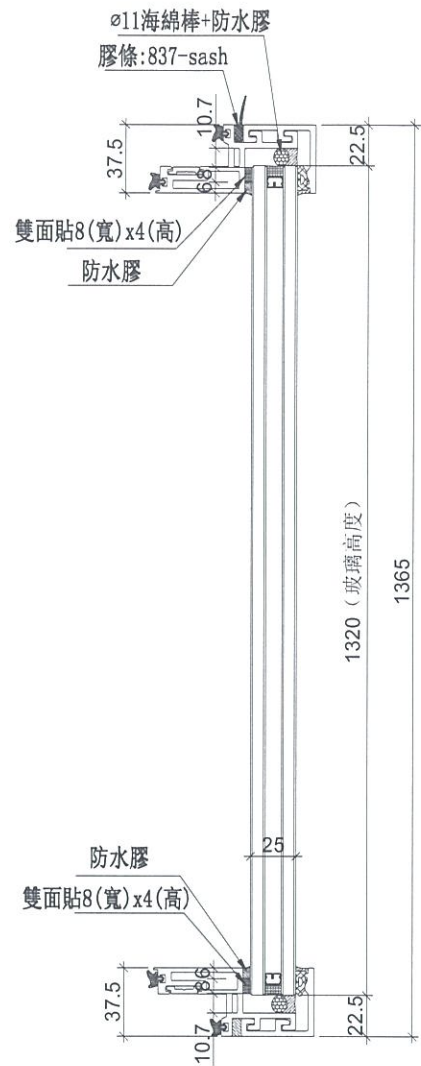
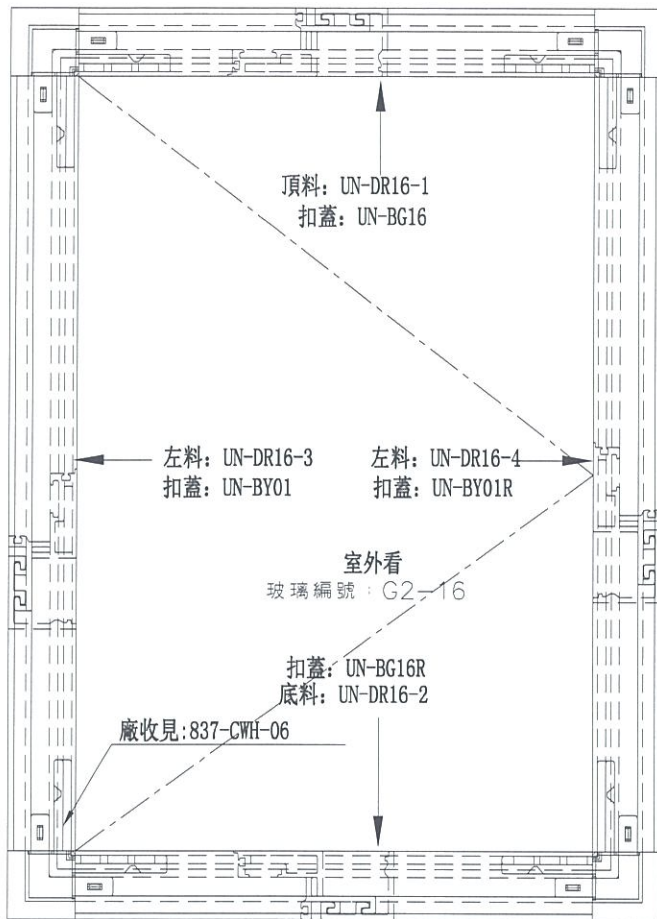

數量	位置	樓層
41	T2CW-M-3	7F,9F~26F,28F~55F
39	T3CW-F-2	7F,9F~26F,28F~52F
80	合計	

名稱	生窗玉組裝圖	制圖	邱紅	2019.09.17	修改		
材料	-	復核	謝永林	-	日期		
顏色	EC-DG-S332054 (3塗)	批准	Jason		圖號	UN-DR16	

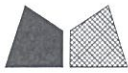

美特鋁質 有限公司
MIDI Aluminium Fabricator Ltd.

使用位置	數量
UN-DR16	80

工程號	J-837	地盤	觀塘裕民坊
-----	-------	----	-------

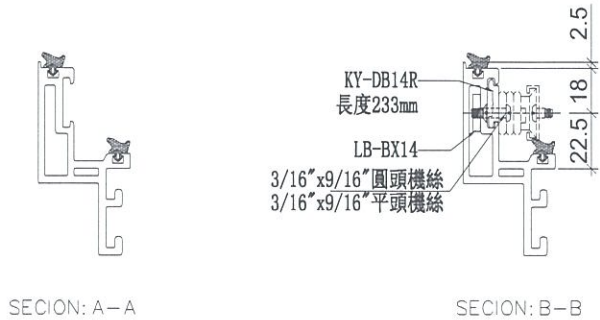
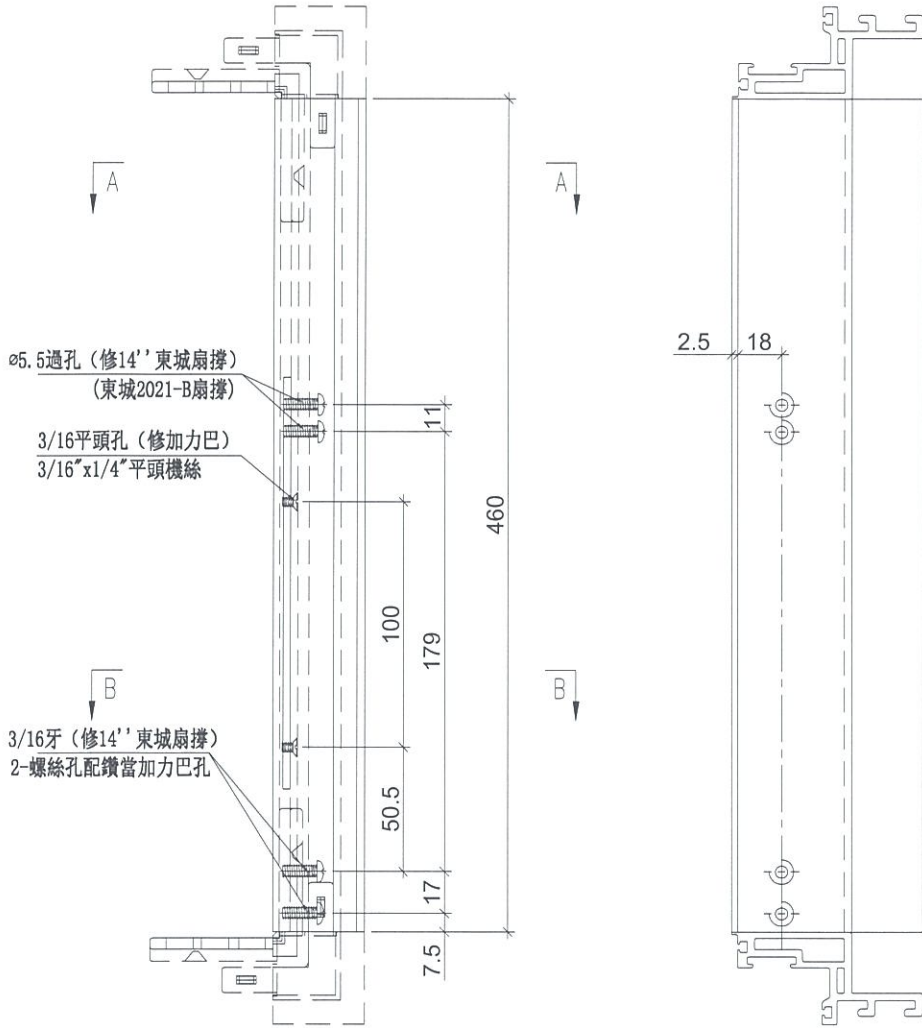

名稱	生玉料(8+8)加工圖	制圖	邱紅	2019.09.17	修改		
材料	X85638	復核	謝永林	-	日期		
顏色	EC-DG-S332054 (3塗)	批准	Jason		圖號	UN-DR16-1	



美特鋁質 有限公司
MIDI Aluminium Fabricator Ltd.

使用位置	數量
UN-DR16	80

工程號	J-837	地盤	觀塘裕民坊
-----	-------	----	-------

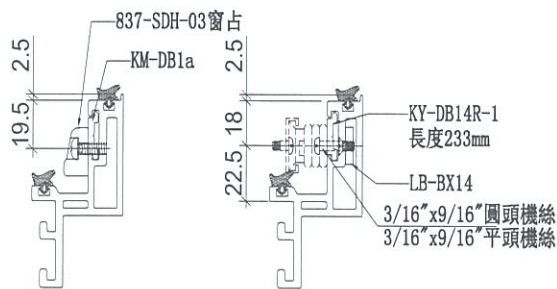
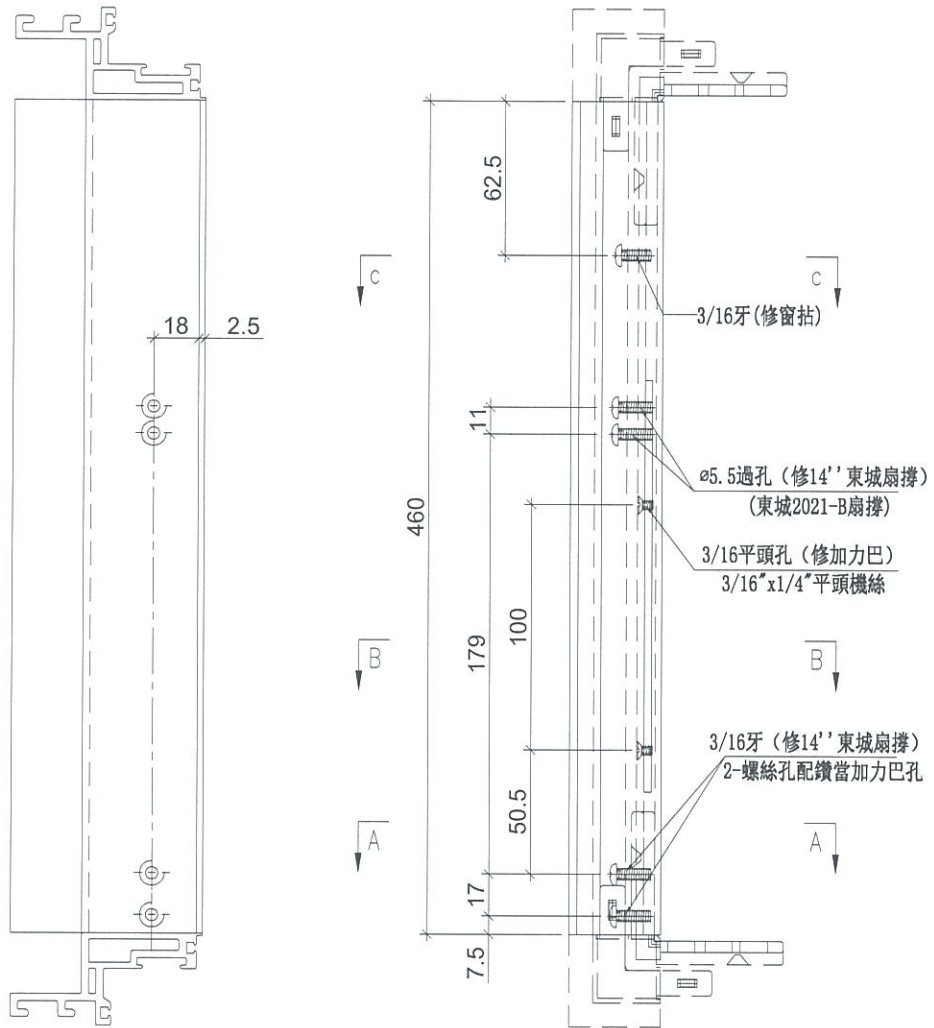

SECTION: C-C

SECTION: B-B

SECTION: A-A

名稱	生玉料(8+8)加工圖	制圖	邱紅	2019.09.17	修改		
材料	X85638	復核	謝永林	-	日期		
顏色	EC-DG-S332054 (3塗)	批准	Jason		圖號	UN-DR16-2	



美特鋁質 有限公司
MIDI Aluminium Fabricator Ltd.

使用位置	數量
UN-DR16	80

工程號	J-837	地盤	觀塘裕民坊
-----	-------	----	-------

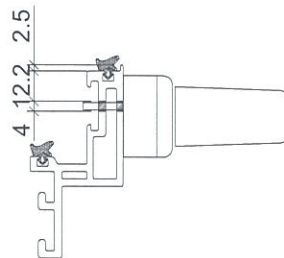
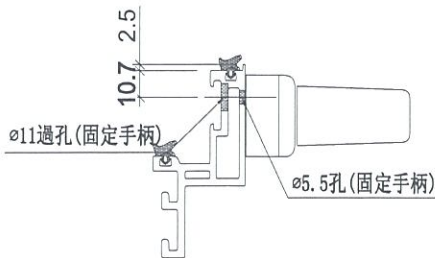
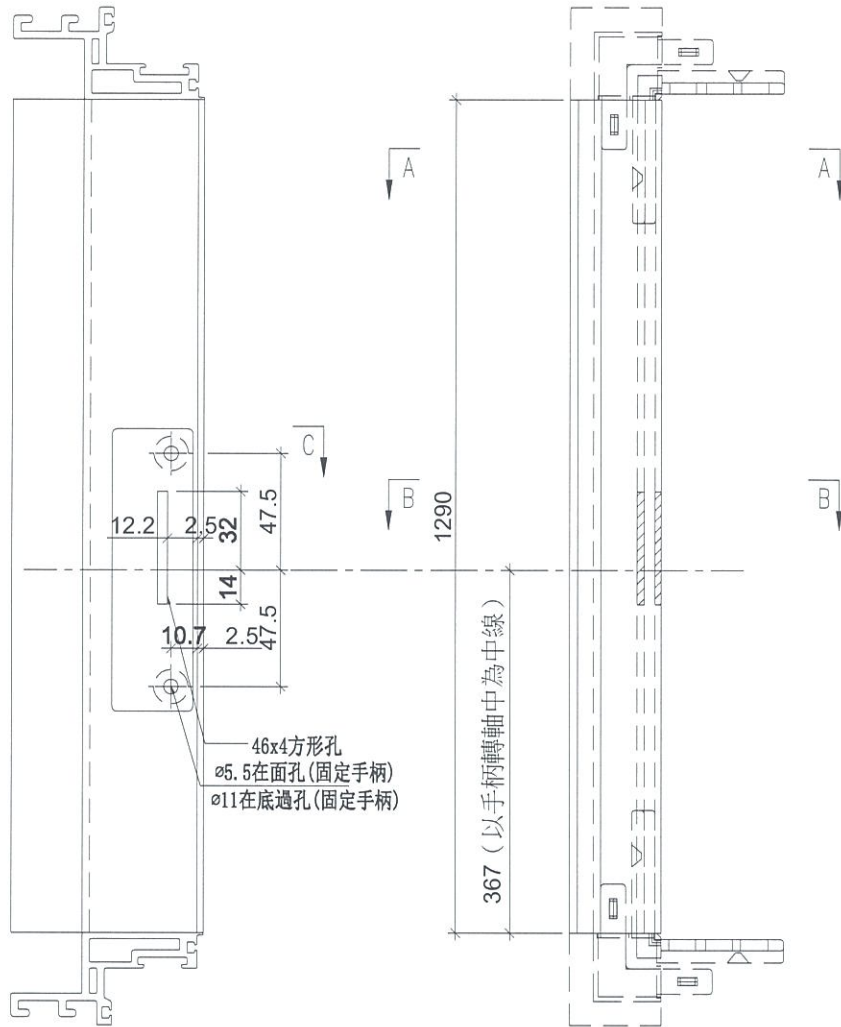

SECTION: C-C

SECTION: B-B

SECTION: A-A

名稱	生玉料(8+8)加工圖	制圖	邱紅	2019.09.17	修改		
材料	X85638	復核	謝永林	-	日期		
顏色	EC-DG-S332054 (3塗)	批准	Jason		圖號	UN-DR16-3	



美特鋁質 有限公司
MIDI Aluminium Fabricator Ltd.

使用位置	數量
UN-DR16	80

工程號	J-837	地盤	觀塘裕民坊
-----	-------	----	-------

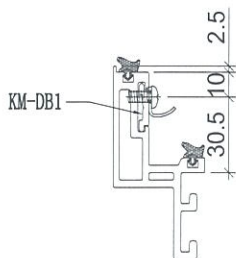
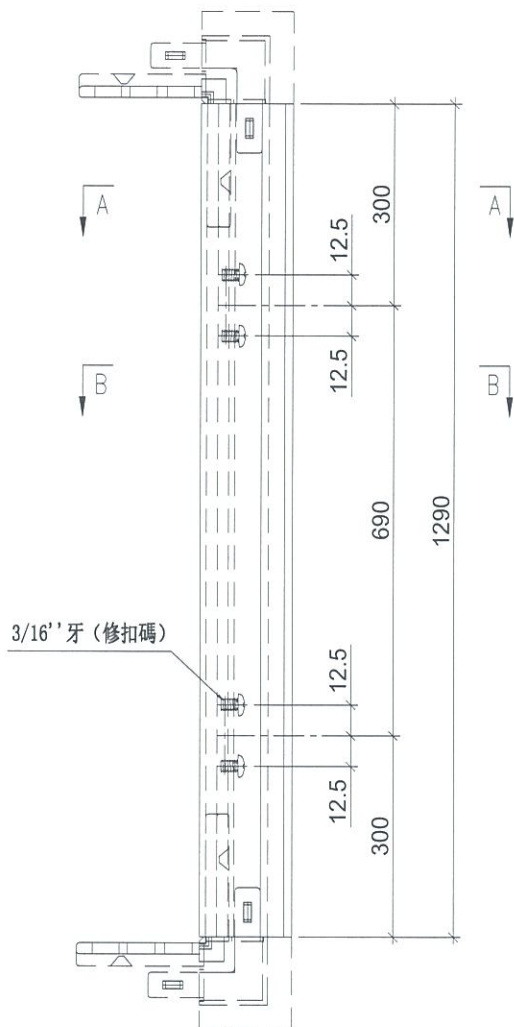

SECTION: B-B



SECTION: A-A

名稱	生玉料(8+8)加工圖	制圖	邱紅	2019.09.17	修改		
材料	X85638	復核	謝永林	-	日期		
顏色	EC-DG-S332054 (3塗)	批准	Jason		圖號	UN-DR16-4	



美特鋁質 有限公司
MIDI Aluminium Fabricator Ltd.

工程號 J-837 地盤 觀塘裕民坊

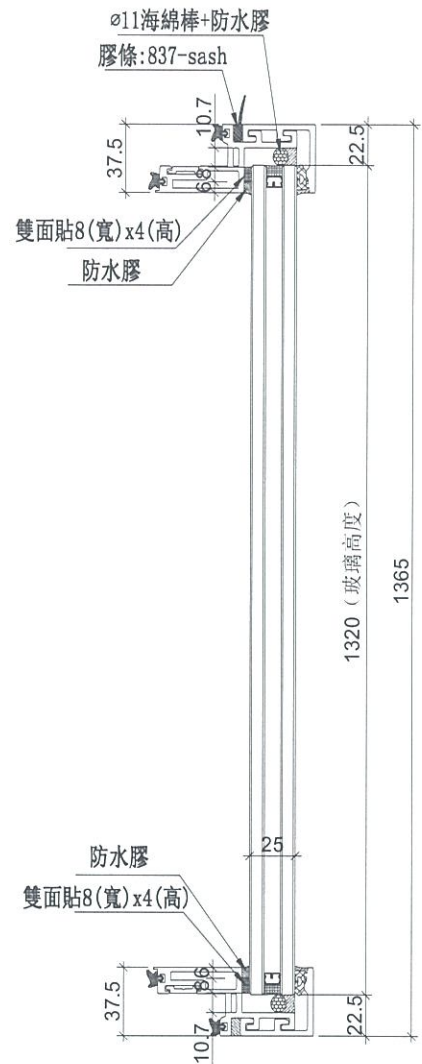
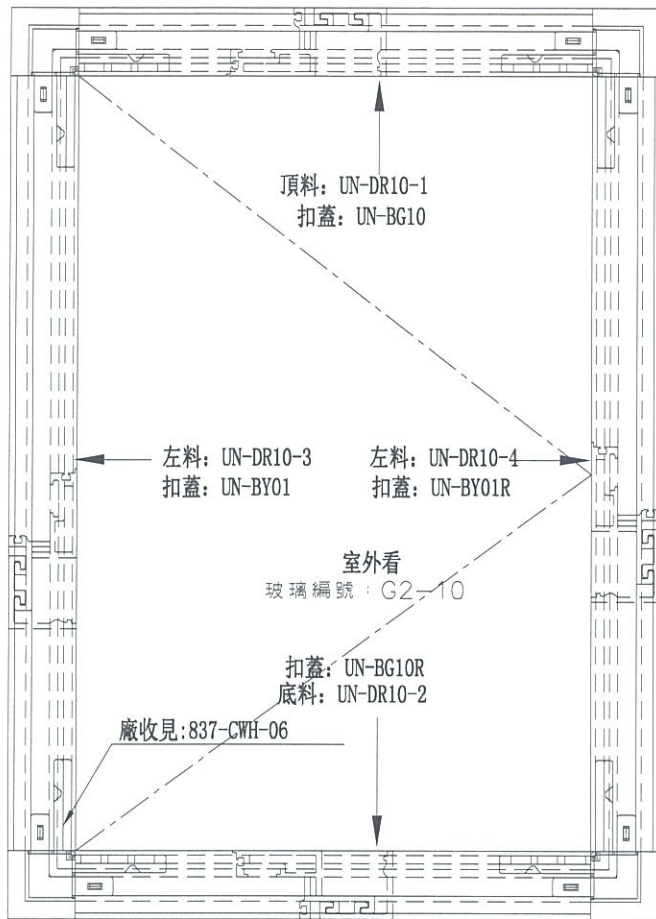

手柄: 2026-005(可分離)

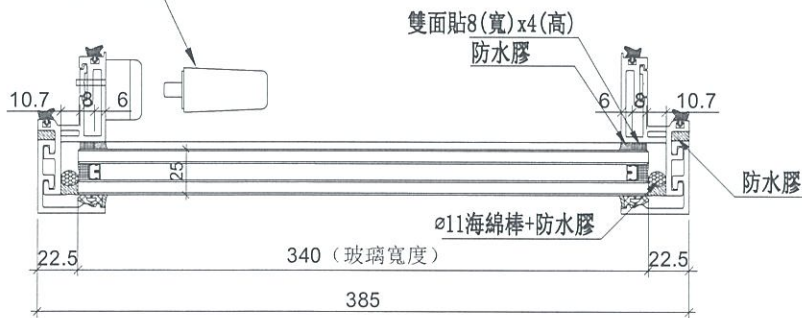

數量	位置	樓層
36	T1CW-F-2	7F, 9F~26F, 28F~49F

名稱	生窗玉組裝圖	制圖	邱紅	2019. 09. 17	修改			
材料	-	復核	謝永林	-	日期			
顏色	EC-DG-S332054 (3塗)	批准	Jason		圖號	MW-DR10		



美特鋁質 有限公司
MIDI Aluminium Fabricator Ltd.

工程號 J-837 地盤 觀塘裕民坊

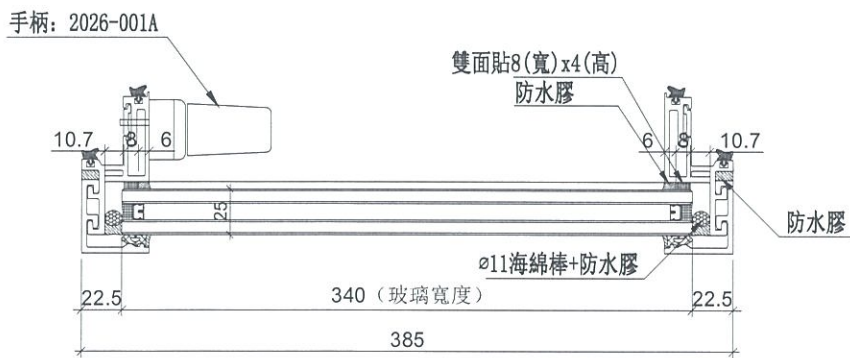
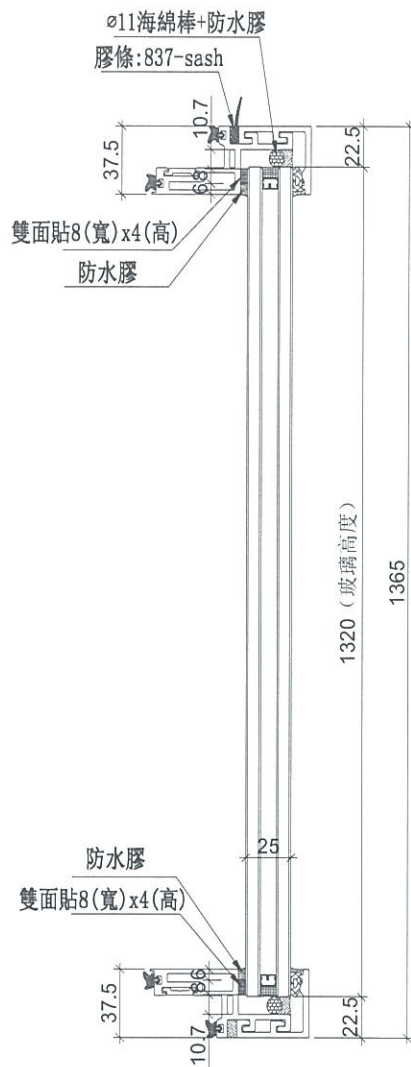
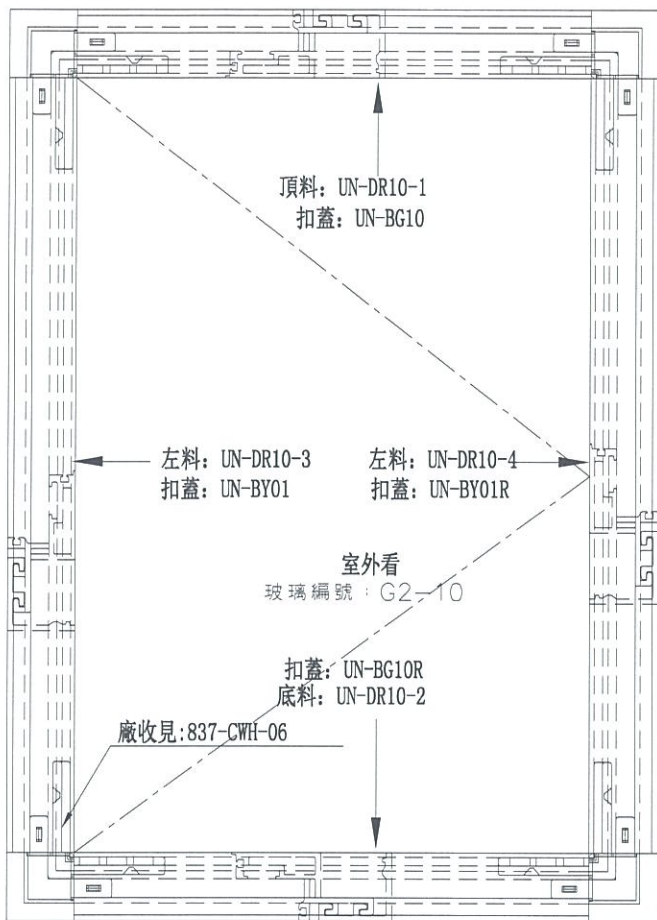

數量	位置	樓層
1	T1CW-F-2	50F

名稱	生窗玉組裝圖	制圖	邱紅	2019.09.17	修改		
材料	-	復核	謝永林	-	日期		
顏色	EC-DG-S332054 (3塗)	批准	Jason		圖號	UN-DR10	

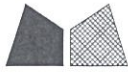

美特鋁質 有限公司
MIDI Aluminium Fabricator Ltd.

工程號 J-837 地盤 觀塘裕民坊

使用位置	數量
MW-DR10	36
UN-DR10	1

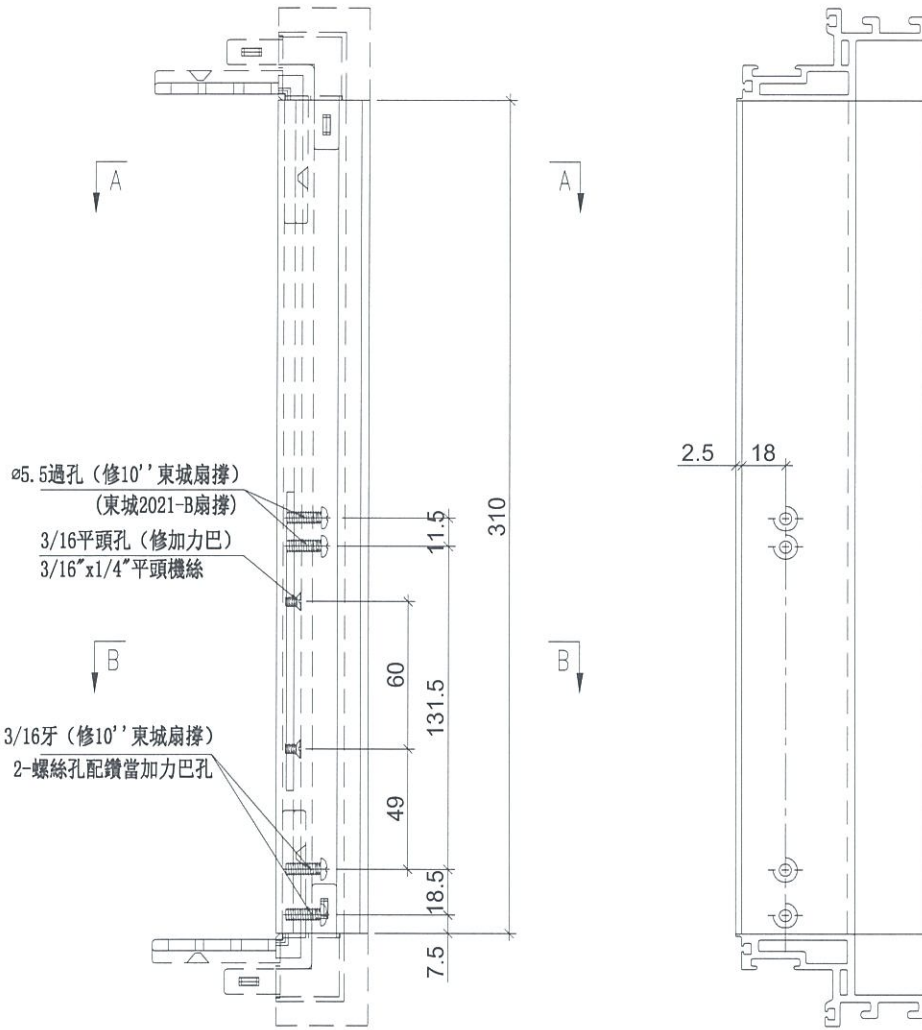

名稱	生玉料(8+8)加工圖	制圖	邱紅	2019.09.17	修改		
材料	X85638	復核	謝永林	-	日期		
顏色	EC-DG-S332054 (3塗)	批准	Jason		圖號	UN-DR10-1	



美特鋁質 有限公司
MIDI Aluminium Fabricator Ltd.

工程號 J-837 地盤 觀塘裕民坊

使用位置	數量
MW-DR10	36
UN-DR10	1

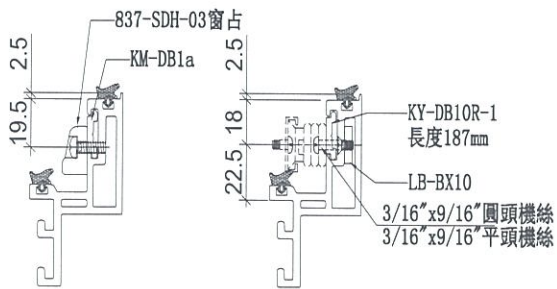
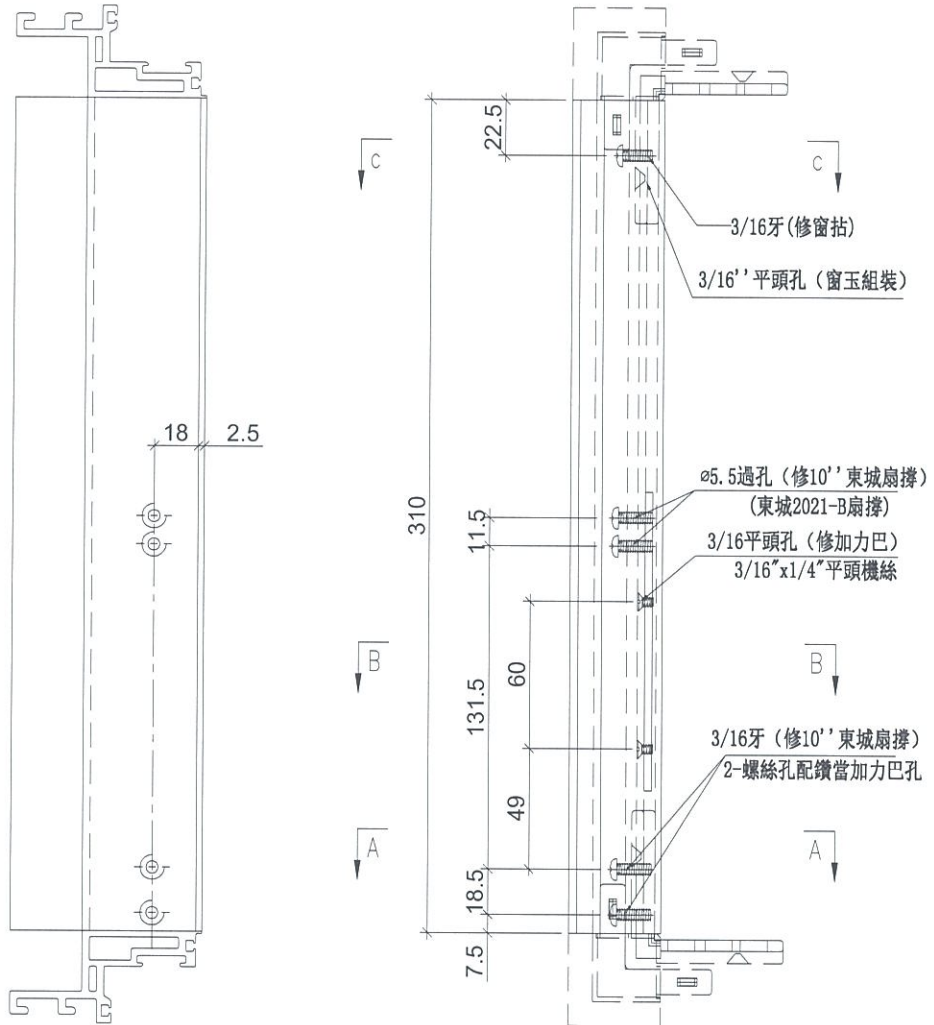

SECTION: C-C

SECTION: B-B

SECTION: A-A

名稱	生玉料(8+8)加工圖	制圖	邱紅	2019.09.17	修改		
材料	X85638	復核	謝永林	-	日期		
顏色	EC-DG-S332054 (3塗)	批准	Jason		圖號	UN-DR10-2	



美特鋁質 有限公司
MIDI Aluminium Fabricator Ltd.

使用位置	數量
MW-DR10	36
UN-DR10	1

工程號	J-837	地盤	觀塘裕民坊
-----	-------	----	-------

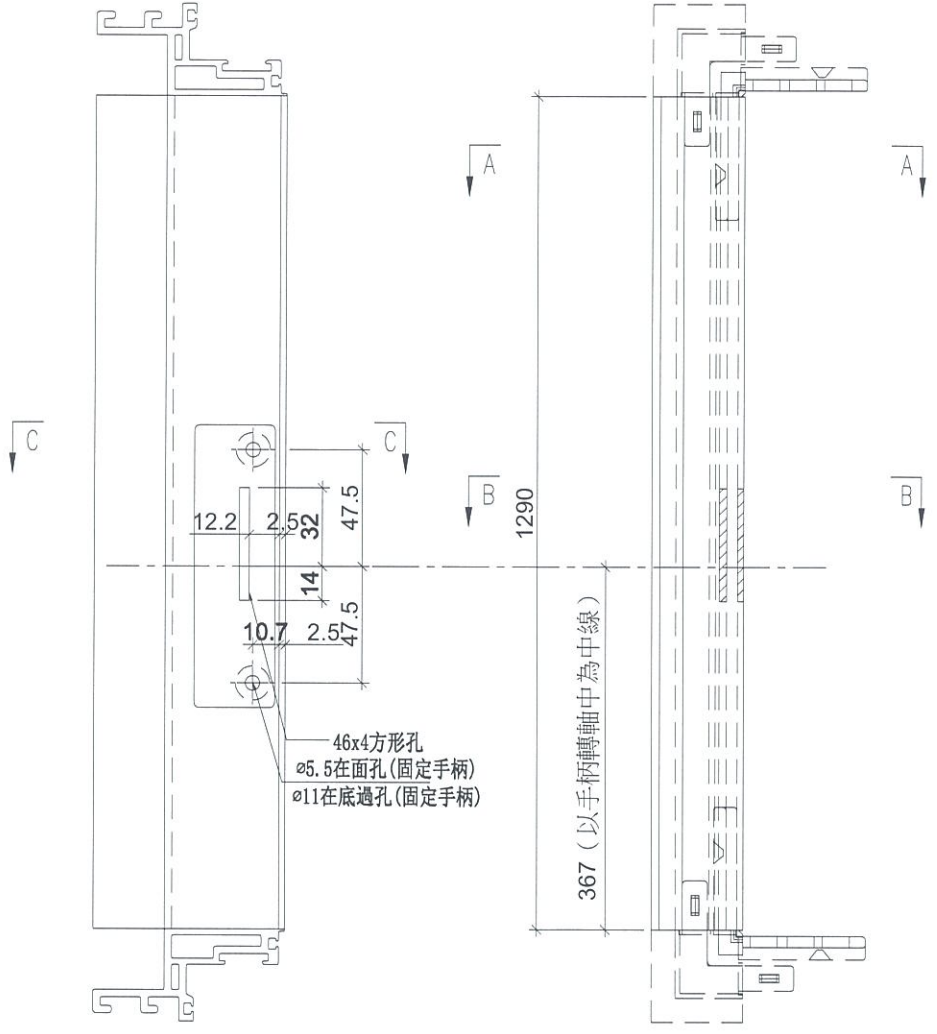

46x4方形孔
ø5.5在面孔(固定手柄)
ø11在底過孔(固定手柄)

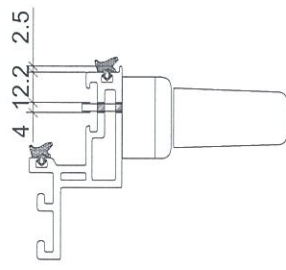
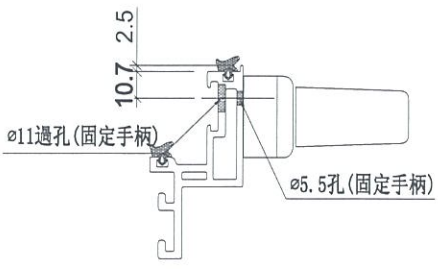

SECTION: C-C

SECTION: B-B

SECTION: A-A

名稱	生玉料(8+8)加工圖	制圖	邱紅	2019.09.17	修改		
材料	X85638	復核	謝永林	-	日期		
顏色	EC-DG-S332054 (3塗)	批准	Jason		圖號	UN-DR10-3	



美特鋁質 有限公司
MIDI Aluminium Fabricator Ltd.

工程號 J-837 地盤 觀塘裕民坊

使用位置	數量
MW-DR10	36
UN-DR10	1

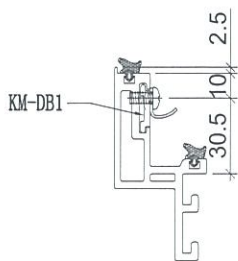
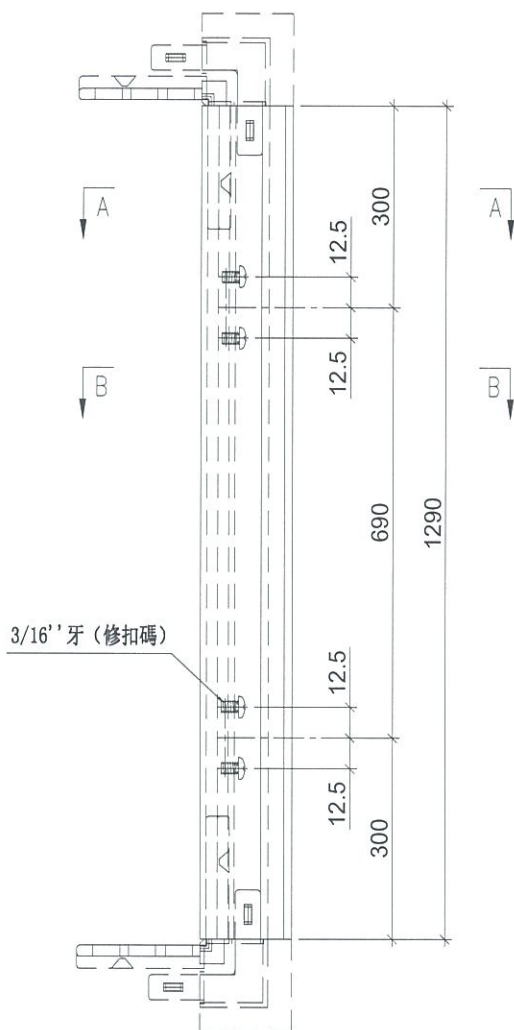

SECTION: B-B



SECTION: A-A

名稱	生玉料(8+8)加工圖	制圖	邱紅	2019.09.17	修改		
材料	X85638	復核	謝永林	-	日期		
顏色	EC-DG-S332054 (3塗)	批准	Jason		圖號	UN-DR10-4	



美特鋁質 有限公司
MIDI Aluminium Fabricator Ltd.

工程號 J-837 地盤 觀塘裕民坊

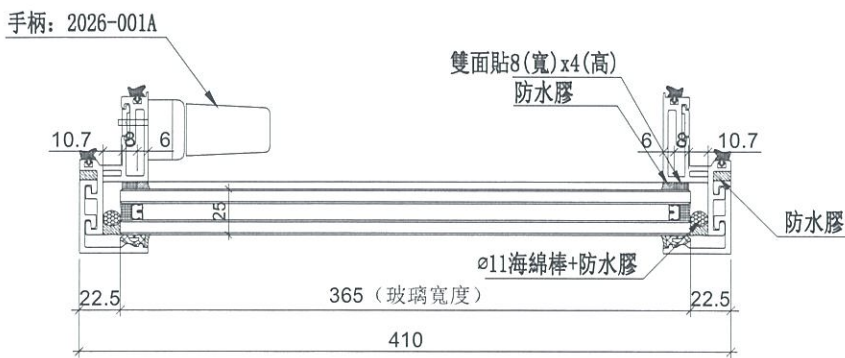
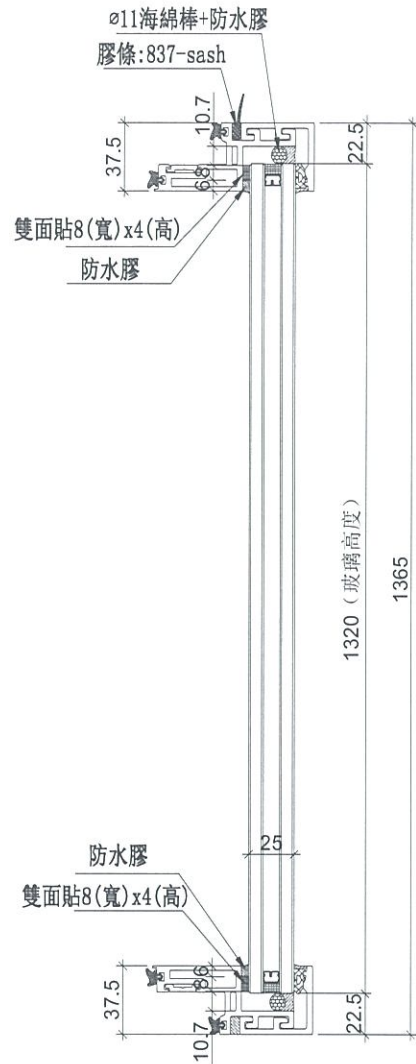
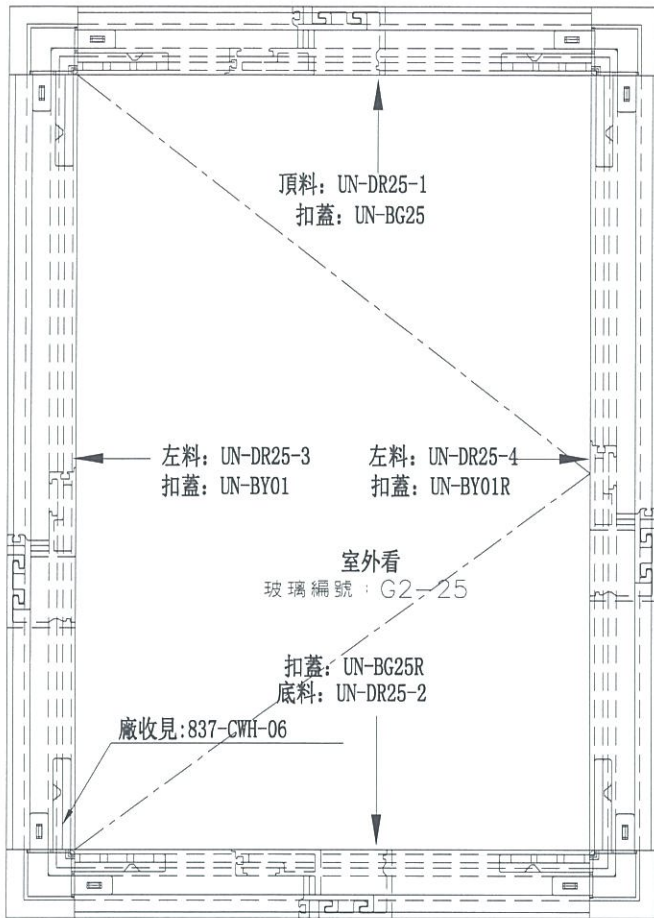

數量	位置	樓層
41	T2CW-J-1	7F,9F~26F,28F~55F

名稱	生窗玉組裝圖	制圖	邱紅	2019.09.17	修改		
材料	-	復核	謝永林	-	日期		
顏色	EC-DG-S332054 (3塗)	批准	Jason		圖號	UN-DR25	



美特鋁質有限公司
MIDI Aluminium Fabricator Ltd.

使用位置	數量
UN-DR25	41

工程號	J-837	地盤	觀塘裕民坊
-----	-------	----	-------

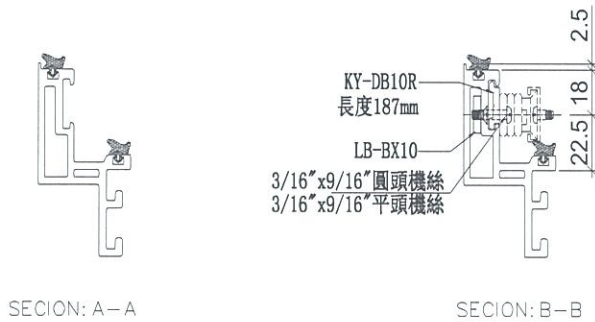
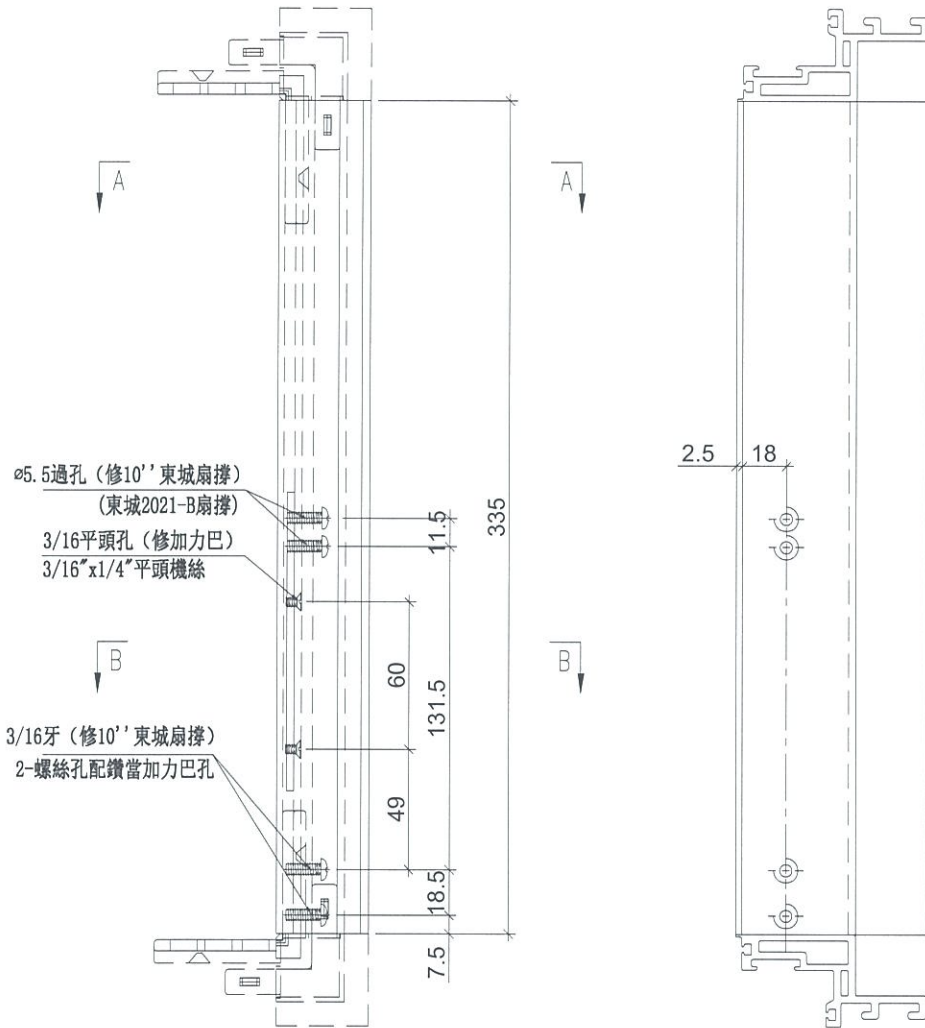

名稱	生玉料(8+8)加工圖	制圖	邱紅	2019. 09. 17	修改		
材料	X85638	復核	謝永林	-	日期		
顏色	EC-DG-S332054 (3塗)	批準	Jason		圖號	UN-DR25-1	



美特鋁質 有限公司
MIDI Aluminium Fabricator Ltd.

使用位置	數量
UN-DR25	41

工程號	J-837	地盤	觀塘裕民坊
-----	-------	----	-------

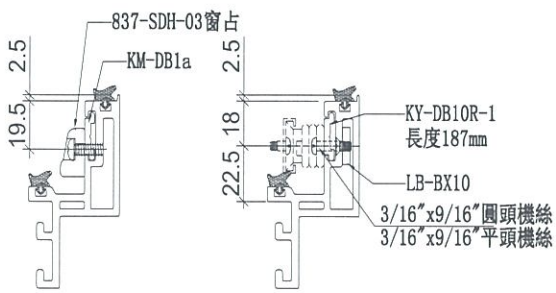
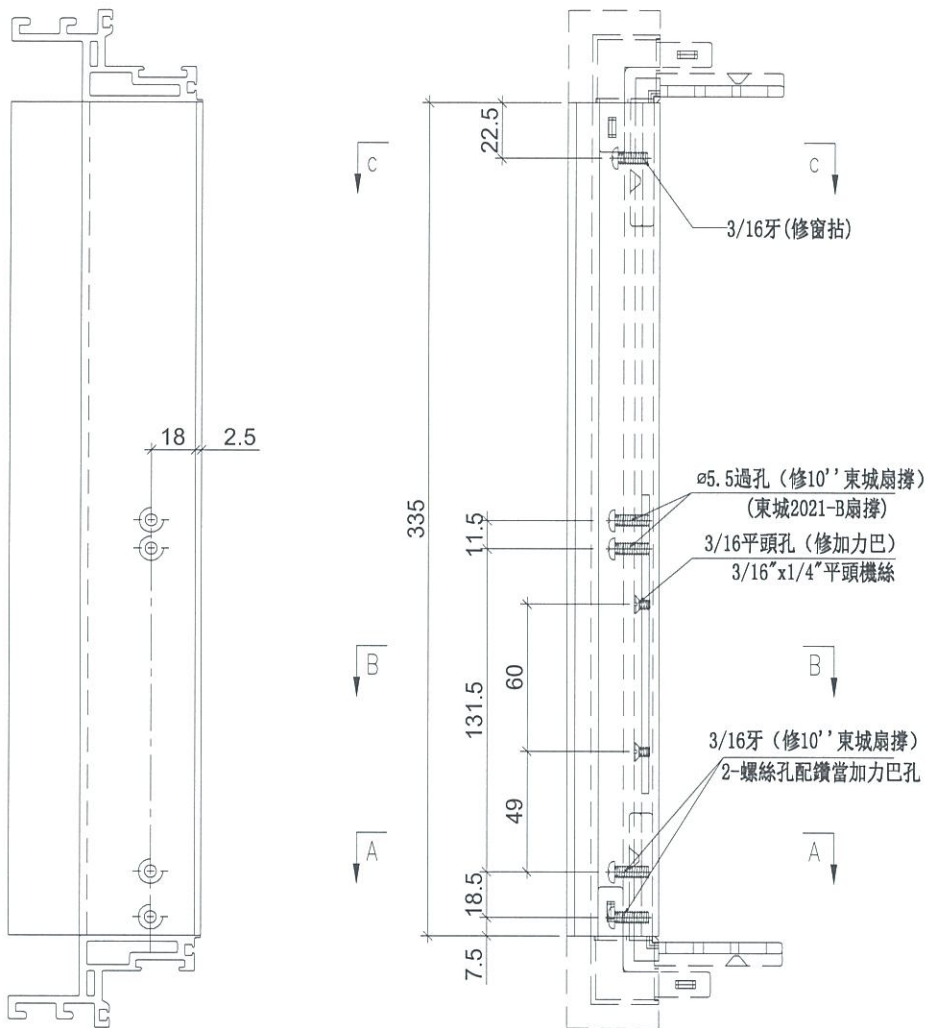

SECTION: C-C

SECTION: B-B

SECTION: A-A

名稱	生玉料(8+8)加工圖	制圖	邱紅	2019.09.17	修改		
材料	X85638	復核	謝永林	-	日期		
顏色	EC-DG-S332054 (3塗)	批准	Jason		圖號	UN-DR25-2	



美特鋁質 有限公司
MIDI Aluminium Fabricator Ltd.

使用位置	數量
UN-DR25	41

工程號	J-837	地盤	觀塘裕民坊
-----	-------	----	-------

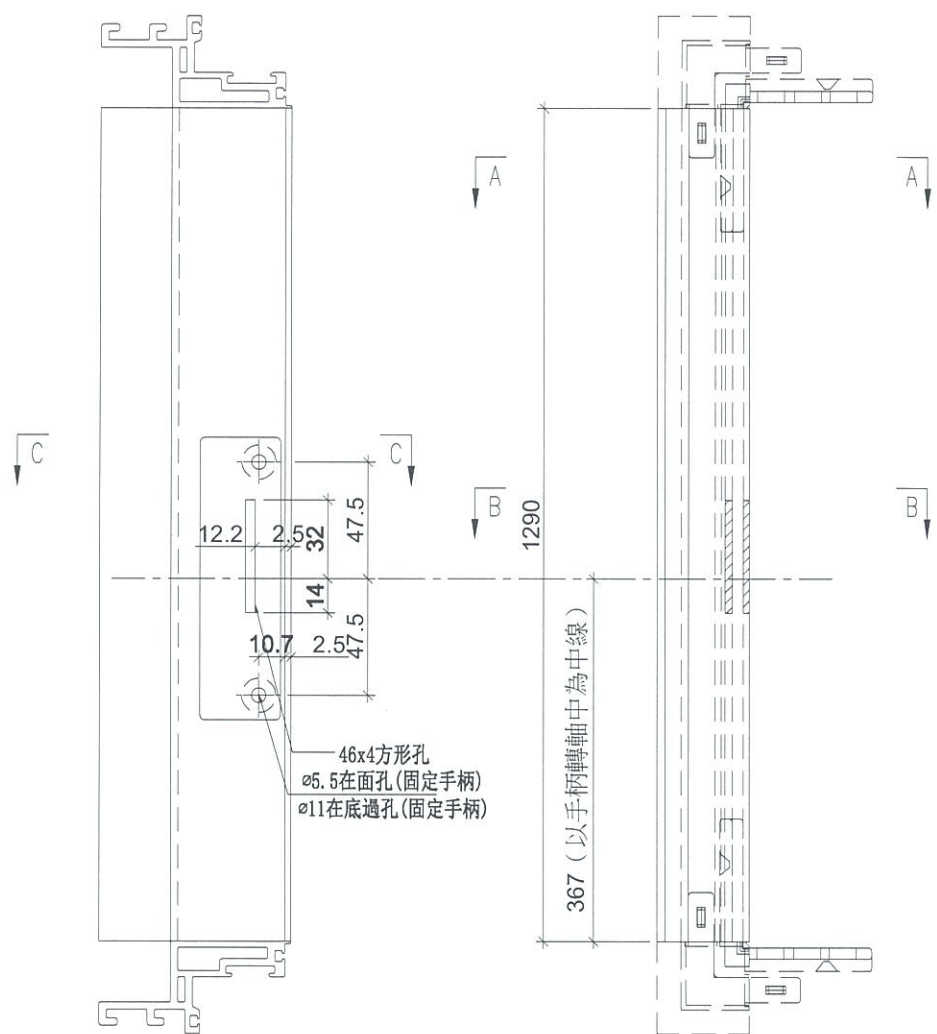

46x4方形孔
ø5.5在面孔(固定手柄)
ø11在底過孔(固定手柄)

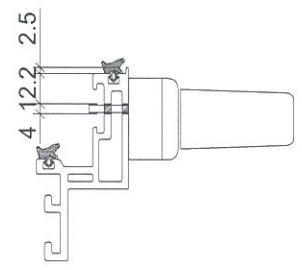
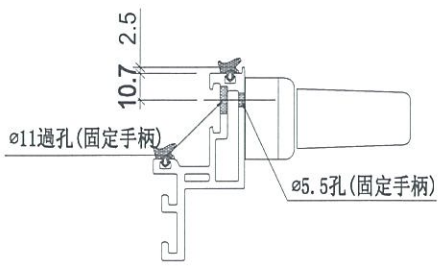

SECTION: C-C

SECTION: B-B

SECTION: A-A

名稱	生玉料(8+8)加工圖	制圖	邱紅	2019.09.17	修改		
材料	X85638	復核	謝永林	-	日期		
顏色	EC-DG-S332054 (3塗)	批準	Jason		圖號	UN-DR25-3	



美特鋁質 有限公司
MIDI Aluminium Fabricator Ltd.

使用位置	數量
UN-DR25	41

工程號	J-837	地盤	觀塘裕民坊
-----	-------	----	-------

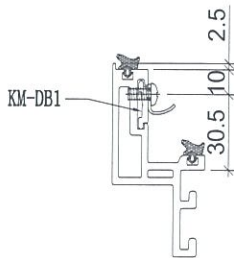
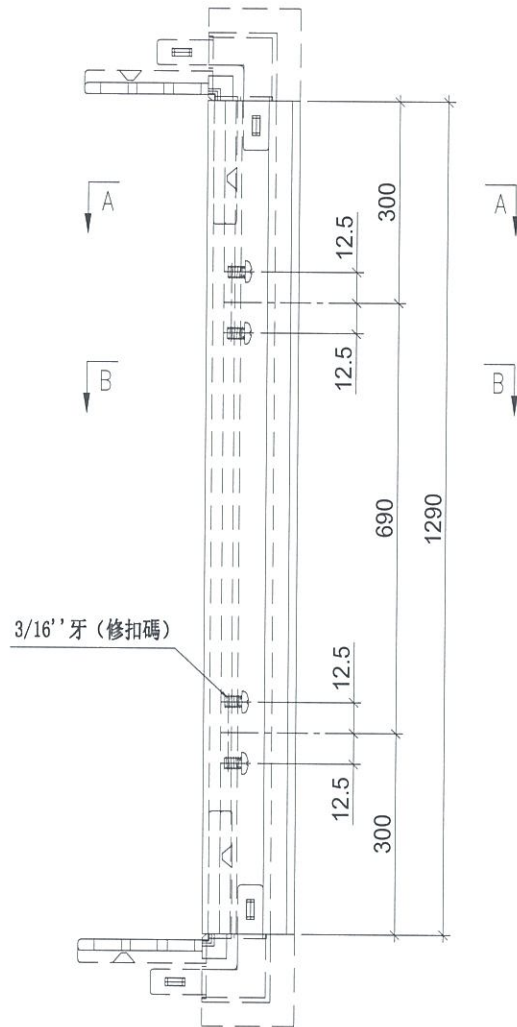

SECTION: B-B



SECTION: A-A

名稱	生玉料 (8+8) 加工圖	制圖	邱紅	2019.09.17	修改		
材料	X85638	復核	謝永林	-	日期		
顏色	EC-DG-S332054 (3塗)	批准	Jason		圖號	UN-DR25-4	



美特鋁質有限公司
MIDI Aluminium Fabricator Ltd.

工程號 J-837 地盤 觀塘裕民坊

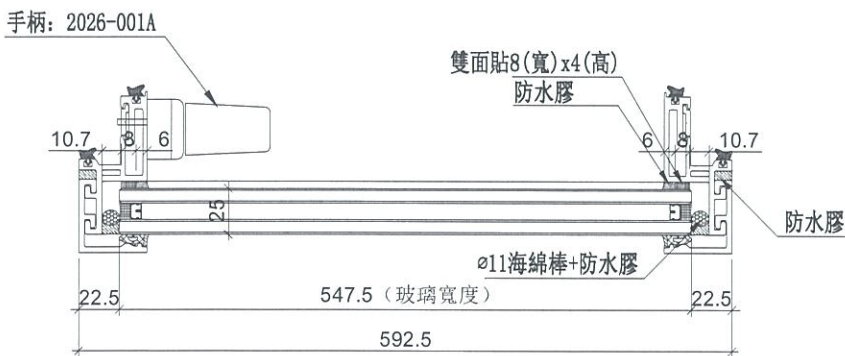
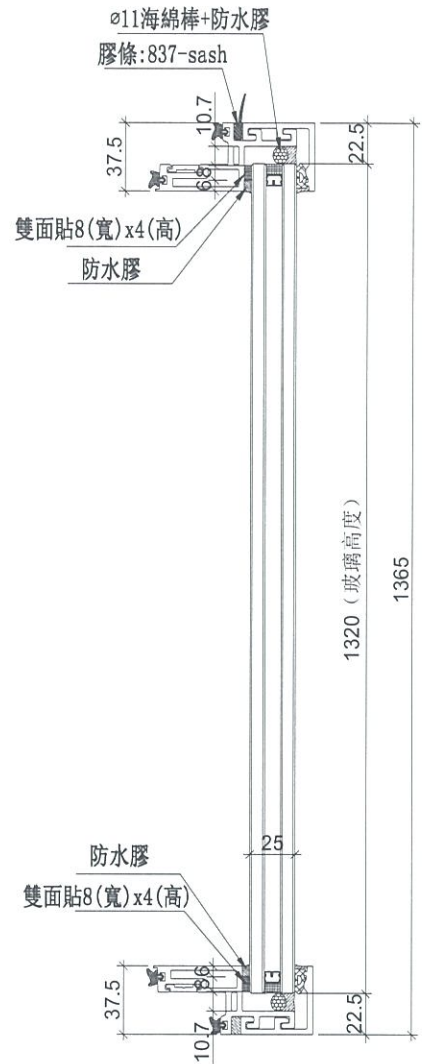
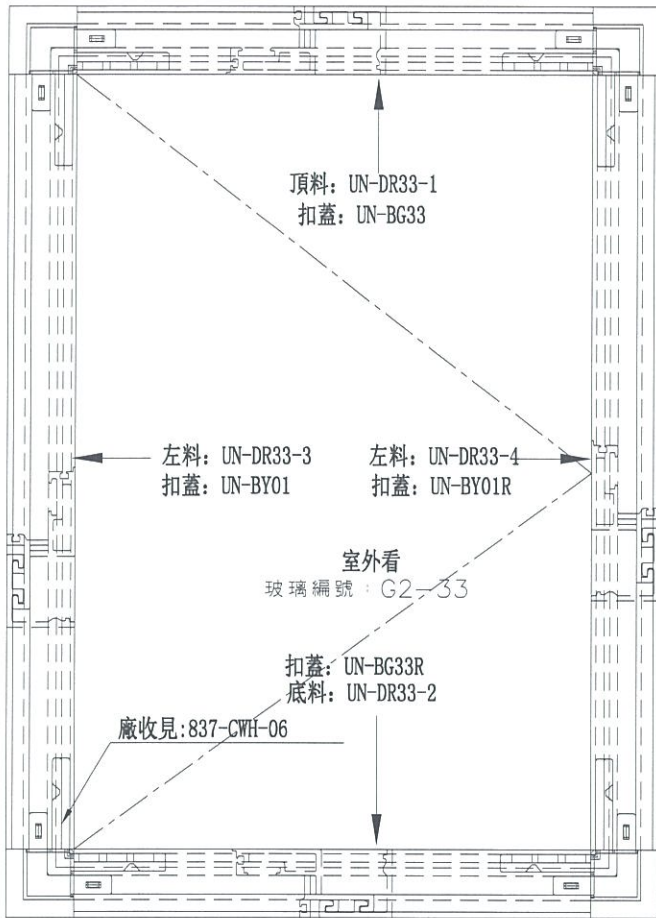

數量	位置	樓層
1	T1CW-A-2	50F

名稱	生窗玉組裝圖	制圖	邱紅	2019.09.17	修改		
材料	-	復核	謝永林	-	日期		
顏色	EC-DG-S332054 (3塗)	批准	Jason		圖號	UN-DR33	



美特鋁質 有限公司
MIDI Aluminium Fabricator Ltd.

使用位置	數量
UN-DR33	1

工程號	J-837	地盤	觀塘裕民坊
-----	-------	----	-------

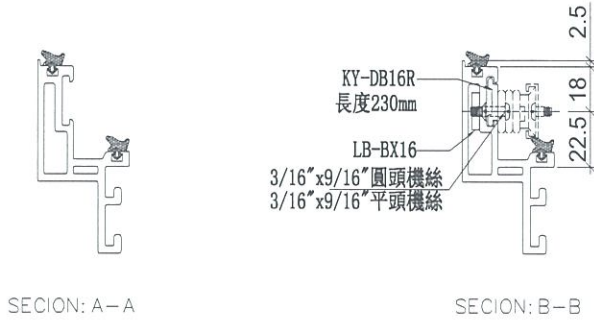
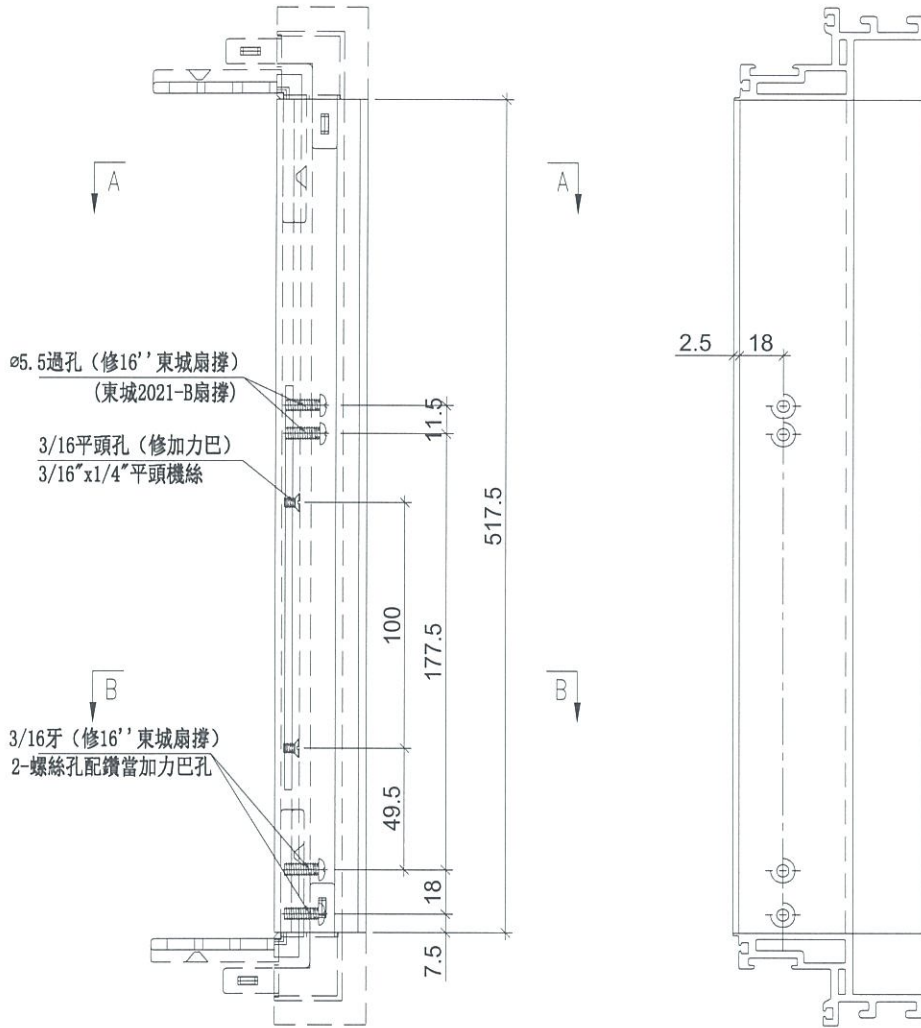

名稱	生玉料(8+8)加工圖	制圖	邱紅	2019.09.17	修改		
材料	X85638	復核	謝永林	-	日期		
顏色	EC-DG-S332054 (3塗)	批准	Jason		圖號	UN-DR33-1	



美特鋁質 有限公司
MIDI Aluminium Fabricator Ltd.

工程號 J-837 地盤 觀塘裕民坊

使用位置	數量
UN-DR33	1

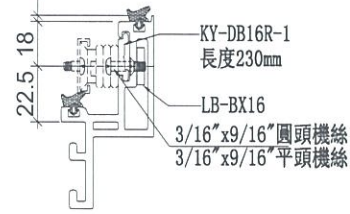
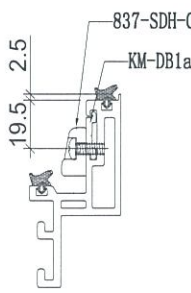
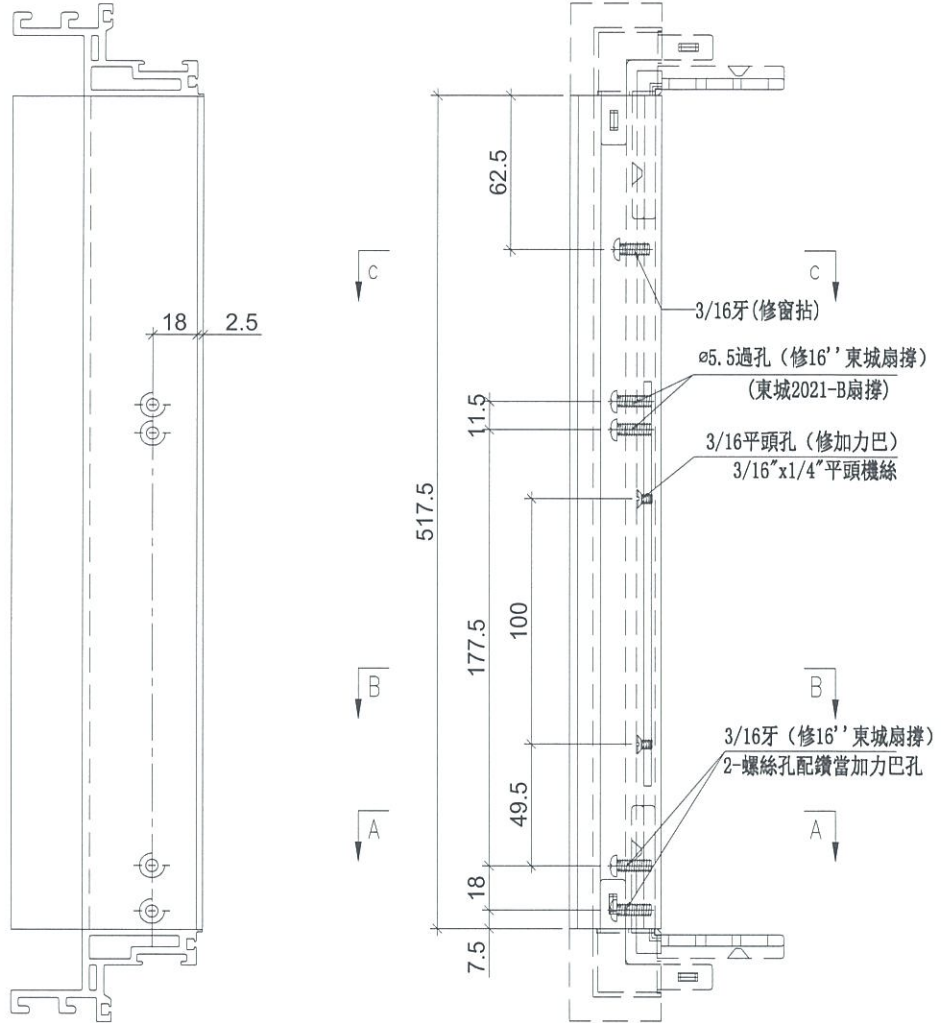

名稱	生玉料(8+8)加工圖	制圖	邱紅	2019.09.17	修改		
材料	X85638	復核	謝永林	-	日期		
顏色	EC-DG-S332054 (3塗)	批准	Jason		圖號	UN-DR33-2	



美特鋁質 有限公司
MIDI Aluminium Fabricator Ltd.

使用位置	數量
UN-DR33	1

工程號	J-837	地盤	觀塘裕民坊
-----	-------	----	-------

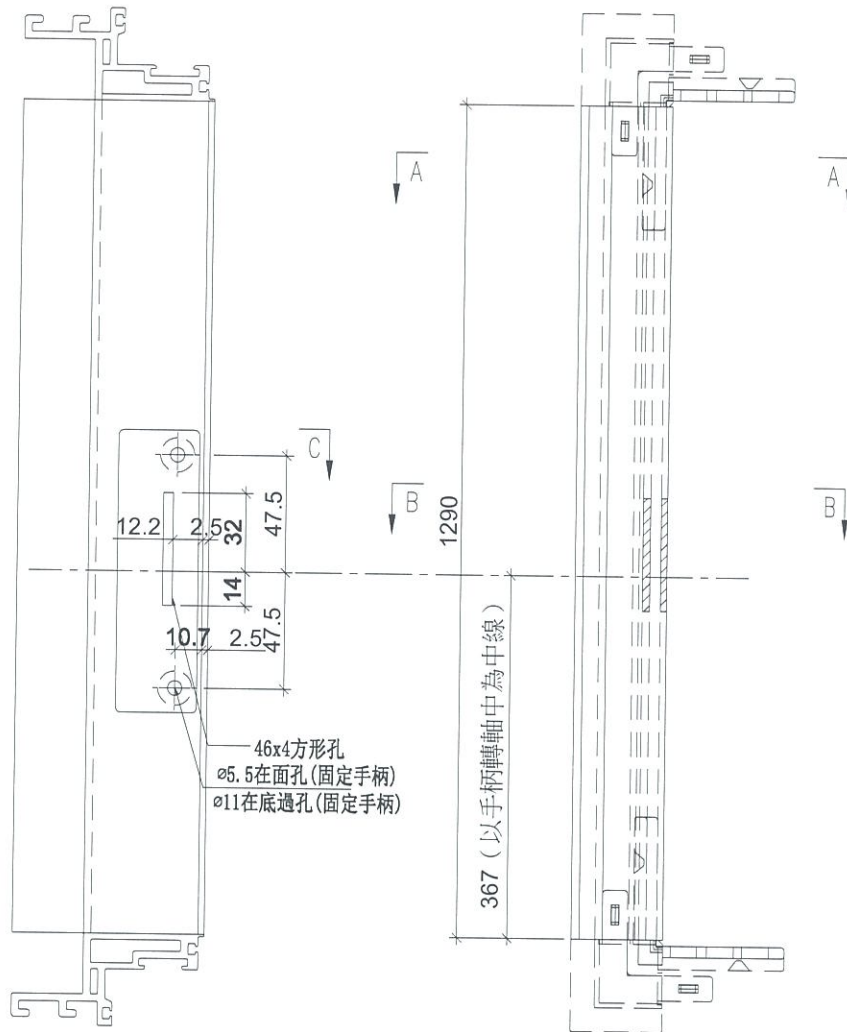

46x4方形孔
ø5.5在面孔(固定手柄)
ø11在底過孔(固定手柄)

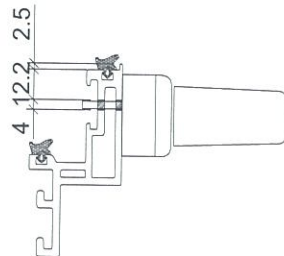
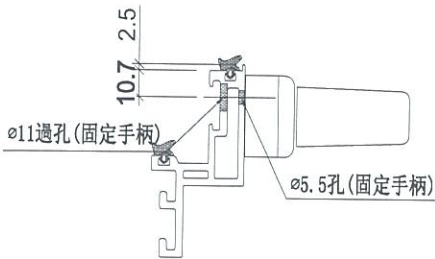

SECTION: C-C

SECTION: B-B

SECTION: A-A

名稱	生玉料(8+8)加工圖	制圖	邱紅	2019.09.17	修改		
材料	X85638	復核	謝永林	-	日期		
顏色	EC-DG-S332054 (3塗)	批准	Jason		圖號	UN-DR33-3	



美特鋁質 有限公司
MIDI Aluminium Fabricator Ltd.

工程號 J-837 地盤 觀塘裕民坊

使用位置	數量
UN-DR33	1

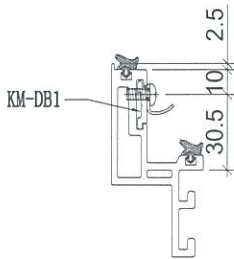
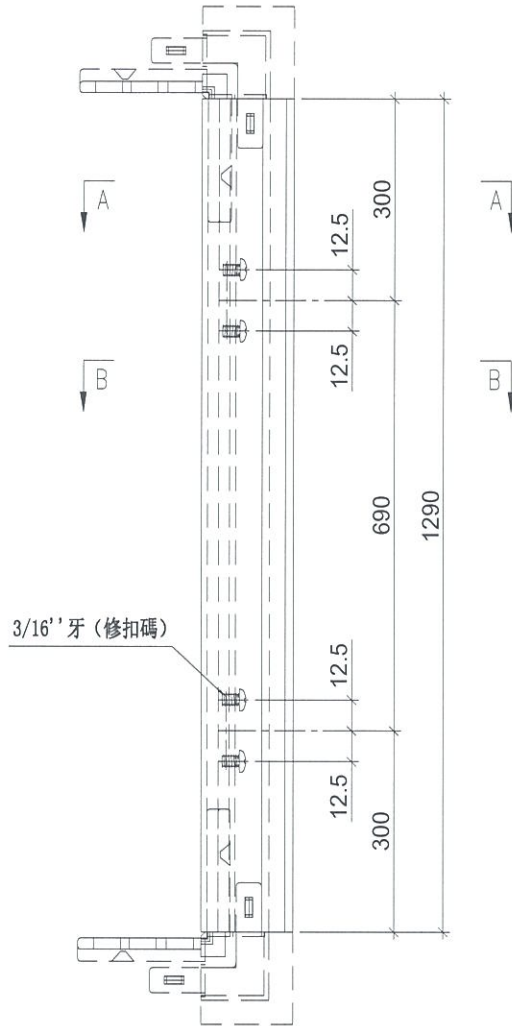

SECTION: B-B



SECTION: A-A

名稱	生玉料(8+8)加工圖	制圖	邱紅	2019.09.17	修改		
材料	X85638	復核	謝永林	-	日期		
顏色	EC-DG-S332054 (3塗)	批准	Jason		圖號	UN-DR33-4	



美特鋁質 有限公司
MIDI Aluminium Fabricator Ltd.

工程號 J-837 地盤 觀塘裕民坊

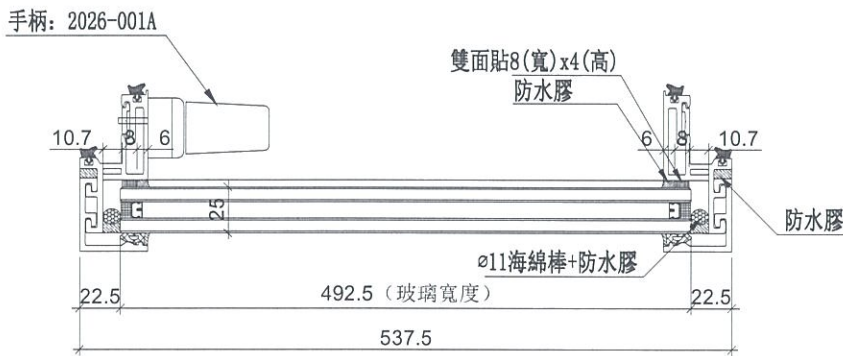
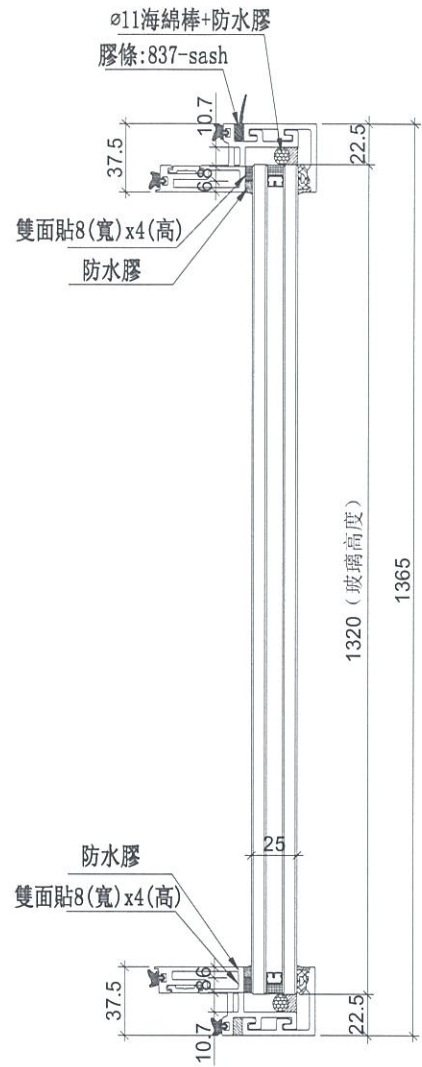
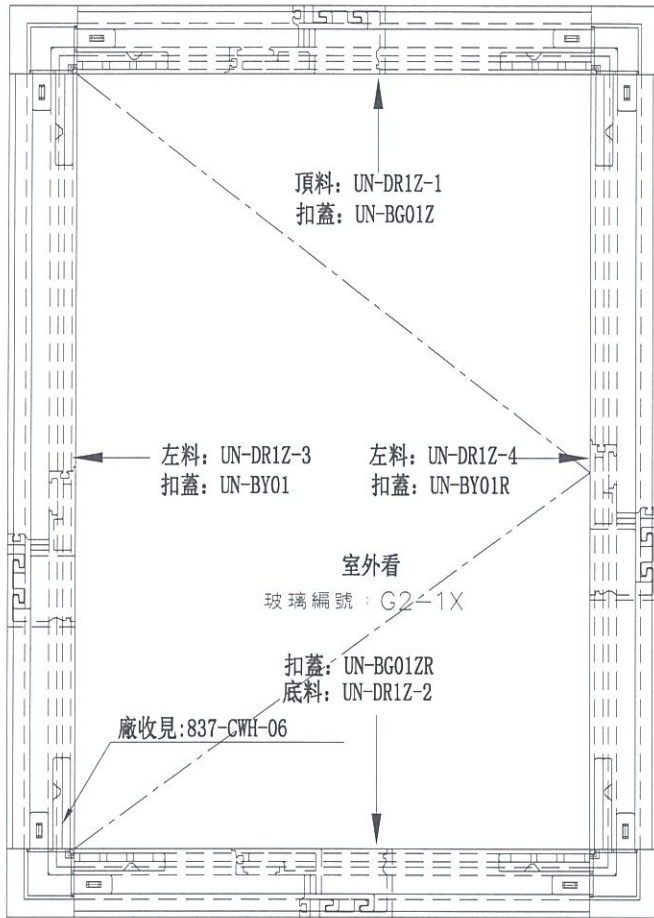

數量	位置	樓層
37	T1CW-B-1	7F,9F~26F,28F~50F

名稱	生窗玉組裝圖	制圖	邱紅	2019.09.17	修改		
材料	-	復核	謝永林	-	日期		
顏色	EC-DG-S332054 (3塗)	批准	Jason		圖號	UN-DR1Z	



美特鋁質有限公司
MIDI Aluminium Fabricator Ltd.

使用位置	數量
UN-DR1Z	37

工程號	J-837	地盤	觀塘裕民坊
-----	-------	----	-------

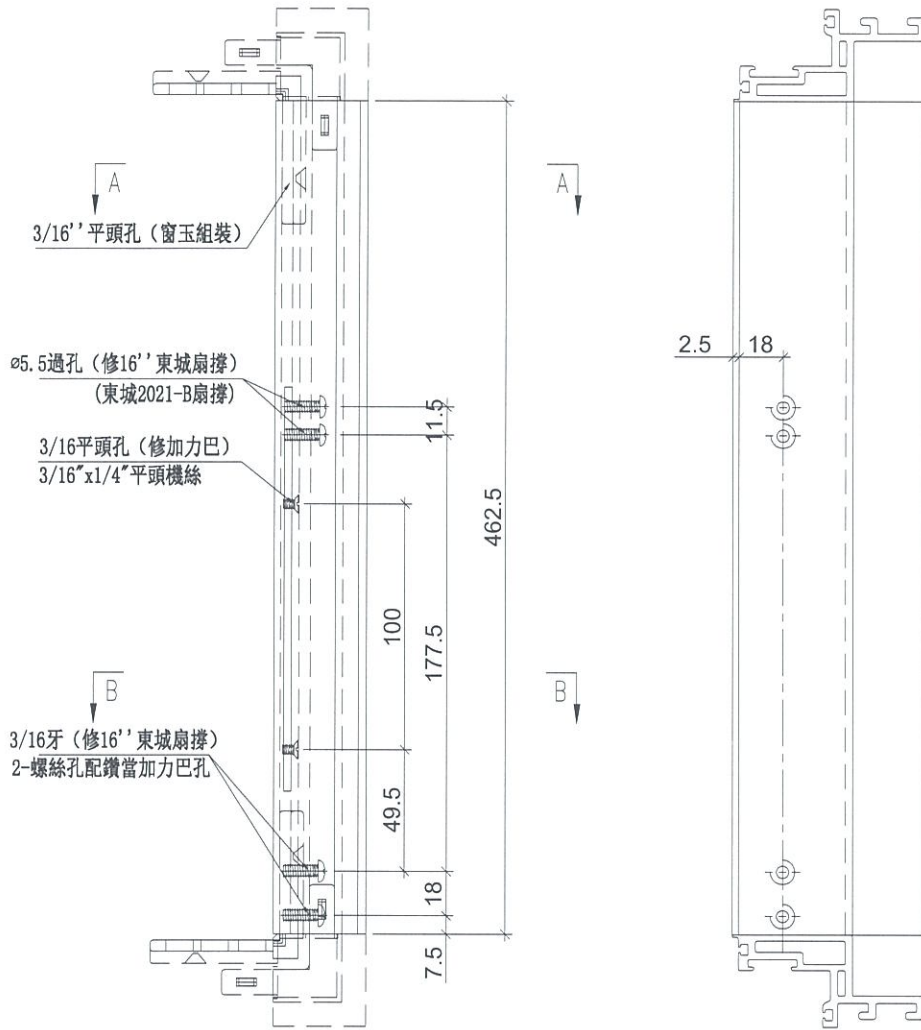

SECTION: A-A

SECTION: B-B

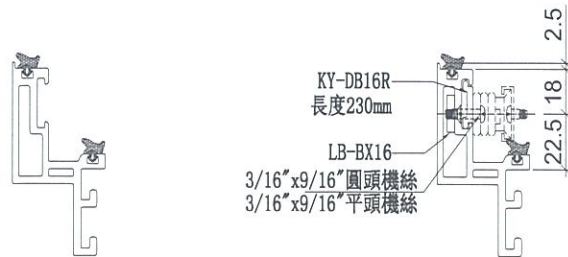

名稱	生玉料 (8+8) 加工圖	制圖	邱紅	2019.09.17	修改		
材料	X85638	復核	謝永林	-	日期		
顏色	EC-DG-S332054 (3塗)	批准	Jason		圖號	UN-DR1Z-1	



美特鋁質 有限公司
MIDI Aluminium Fabricator Ltd.

使用位置	數量
UN-DR1Z	37

工程號	J-837	地盤	觀塘裕民坊
-----	-------	----	-------

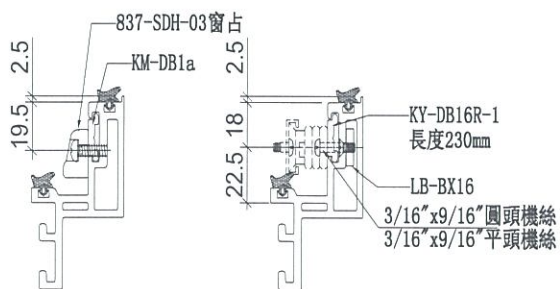
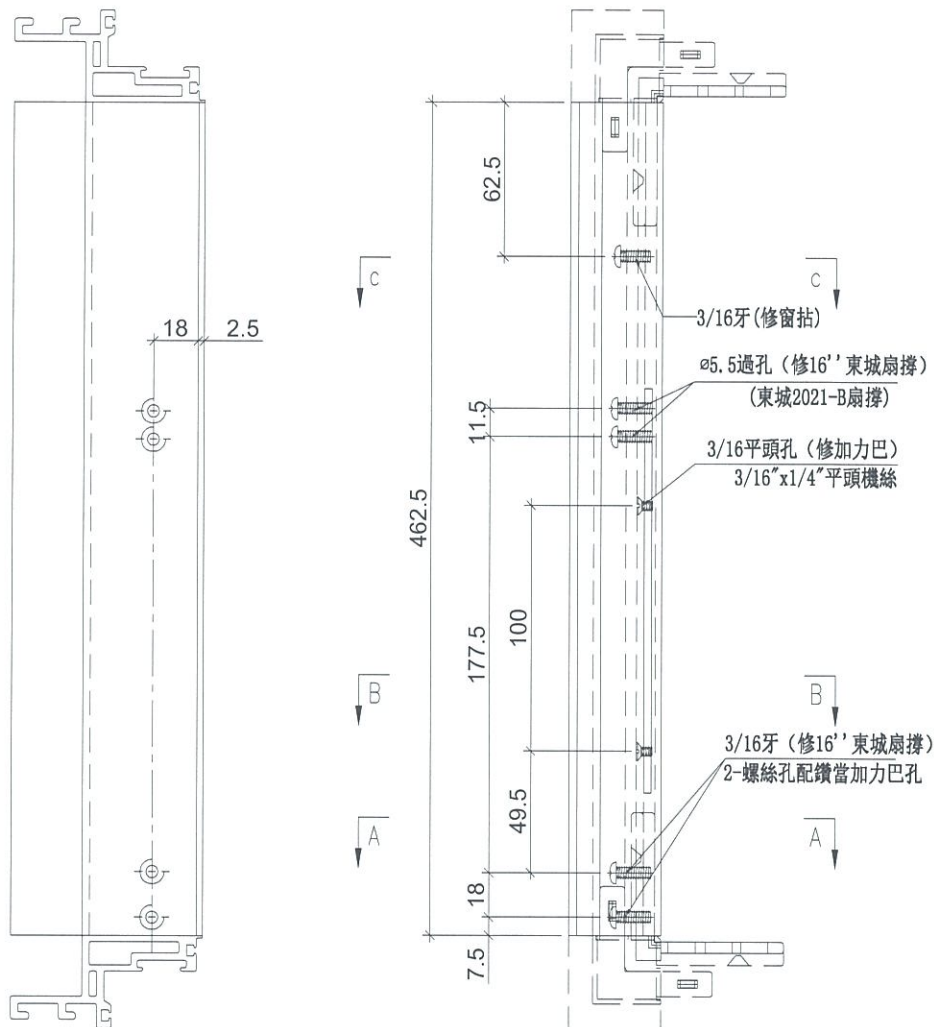

SECTION: C-C

SECTION: B-B

SECTION: A-A

名稱	生玉料 (8+8) 加工圖	制圖	邱紅	2019. 09. 17	修改		
材料	X85638	復核	謝永林	-	日期		
顏色	EC-DG-S332054 (3塗)	批准	Jason		圖號	UN-DR1Z-2	



美特鋁質 有限公司
MIDI Aluminium Fabricator Ltd.

使用位置	數量
UN-DR1Z	37

工程號	J-837	地盤	觀塘裕民坊
-----	-------	----	-------

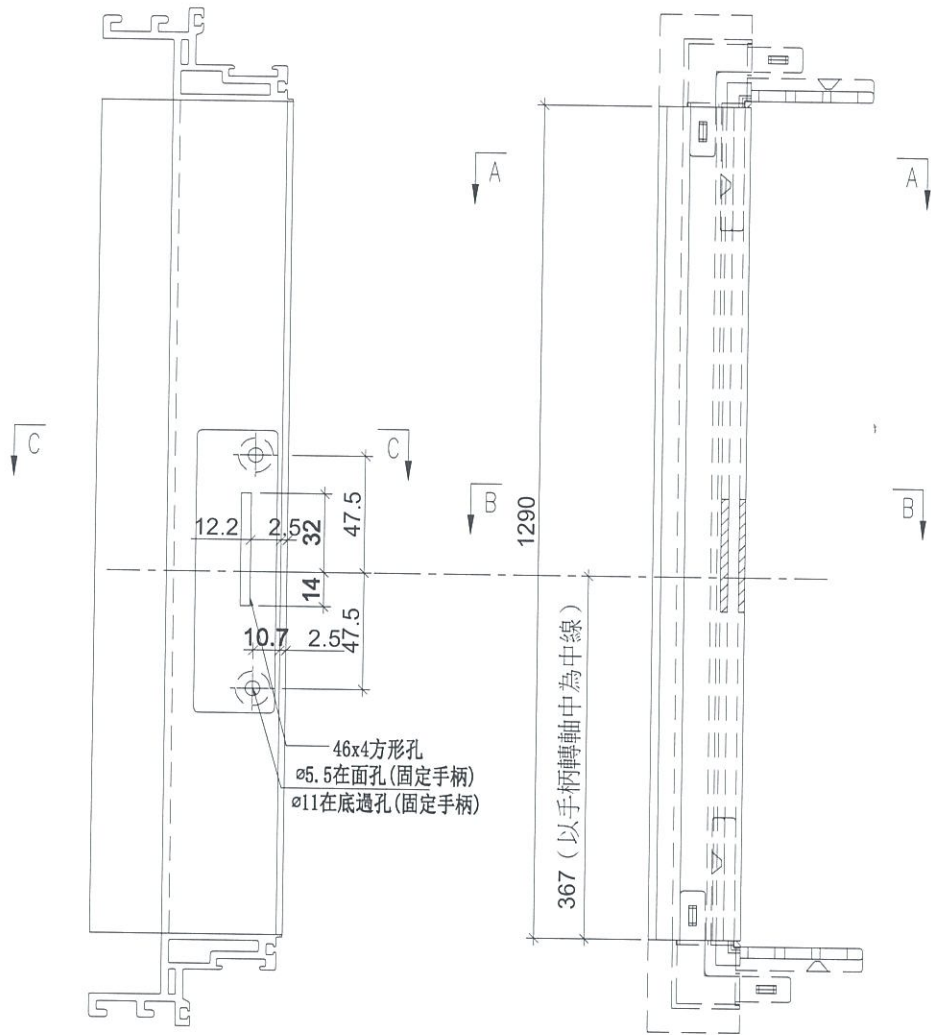

46x4方形孔
ø5.5在面孔(固定手柄)
ø11在底過孔(固定手柄)

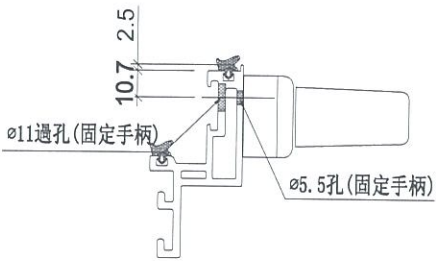

SECTION: C-C

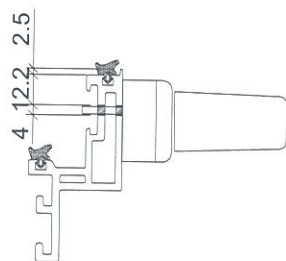

SECTION: B-B



SECTION: A-A

名稱	生玉料 (8+8) 加工圖	制圖	邱紅	2019. 09. 17	修改		
材料	X85638	復核	謝永林	-	日期		
顏色	EC-DG-S332054 (3塗)	批準	Jason		圖號	UN-DR1Z-3	



美特鋁質 有限公司
MIDI Aluminium Fabricator Ltd.

使用位置	數量
UN-DR1Z	37

工程號 J-837 地盤 觀塘裕民坊

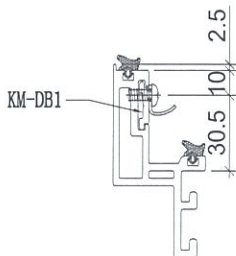
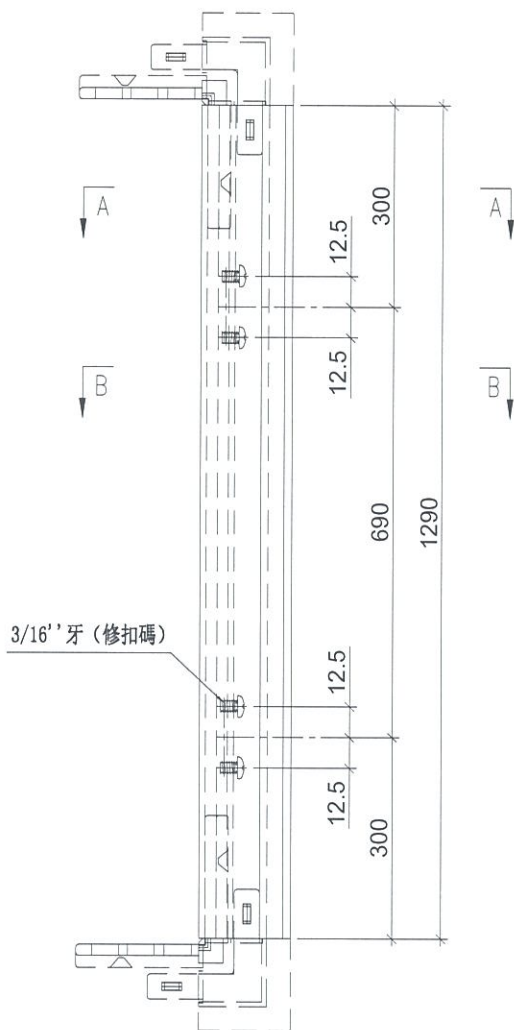

SECTION: B-B



SECTION: A-A

名稱	生玉料 (8+8) 加工圖	制圖	邱紅	2019.09.17	修改		
材料	X85638	復核	謝永林	-	日期		
顏色	EC-DG-S332054 (3塗)	批准	Jason		圖號	UN-DR1Z-4	



美特鋁質 有限公司
MIDI Aluminium Fabricator Ltd.

工程號 J-837 地盤 觀塘裕民坊

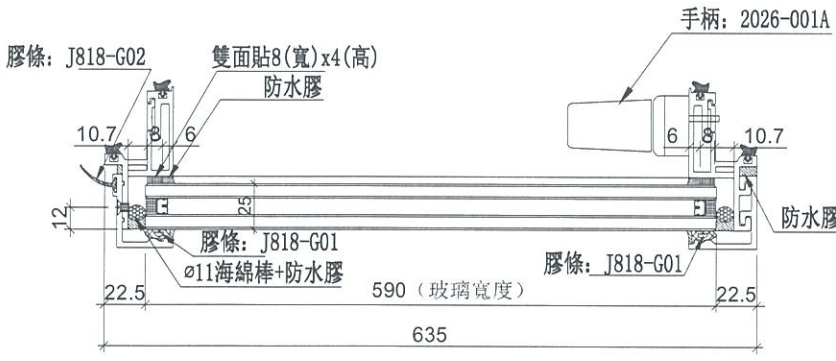
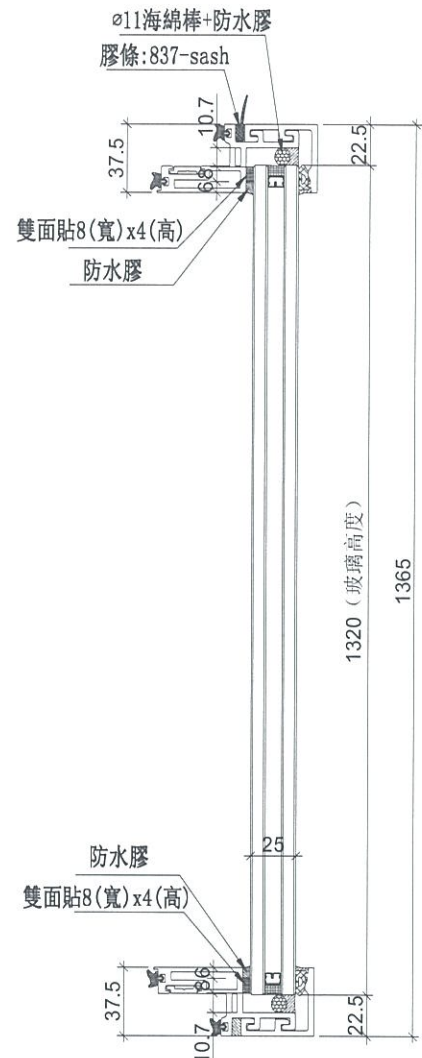
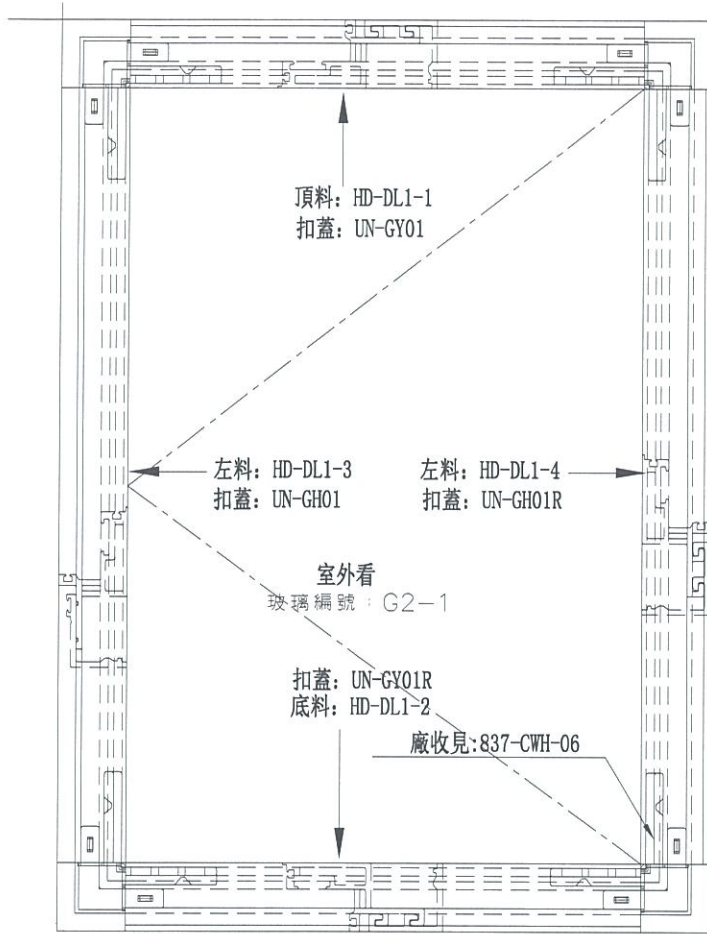

數量	位置	樓層
37	T1CW-G-1	7F.9F~26F.28F~50F
37	T1CW-E-1	7F.9F~26F.28F~50F
1	T1CW-D-1	50F
36	T1CW-A-2	7F.9F~26F.28F~49F
37	T1CW-B-2	7F.9F~26F.28F~50F
40	T2CW-H-1	7F.9F~26F.28F~53F
1	T2CW-H-1	55F
41	T2CW-B-2	7F.9F~26F.28F~55F
41	T2CW-A-1	7F.9F~26F.28F~55F
41	T2CW-M-2	7F.9F~26F.28F~55F
38	T3CW-F-1	7F.9F~26F.28F~51F
1	T3CW-F-1	52F
39	T3CW-E-1	7F.9F~26F.28F~52F
39	T3CW-B-2	7F.9F~26F.28F~52F
39	T3CW-A-1	7F.9F~26F.28F~52F
37	T5CW-H-2	7F.9F~26F.28F~50F
25	T5CW-C-1	22F~26F.28F~50F
38	T5CW-A-3	7F.9F~26F.28F~51F
568	合計	

名稱	生窗玉組裝圖	制圖	邱紅	2019.09.17	修改	
材料	-	復核	謝永林	-	日期	
顏色	EC-DG-S332054 (3塗)	批准	Jason		圖號	HD-DL1



美特鋁質 有限公司
MIDI Aluminium Fabricator Ltd.

使用位置	數量
HD-DL1	568

工程號	J-837	地盤	觀塘裕民坊
-----	-------	----	-------

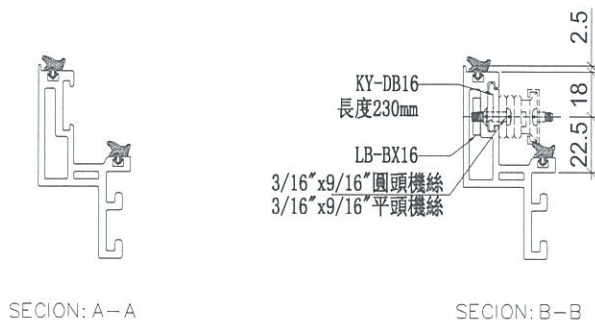
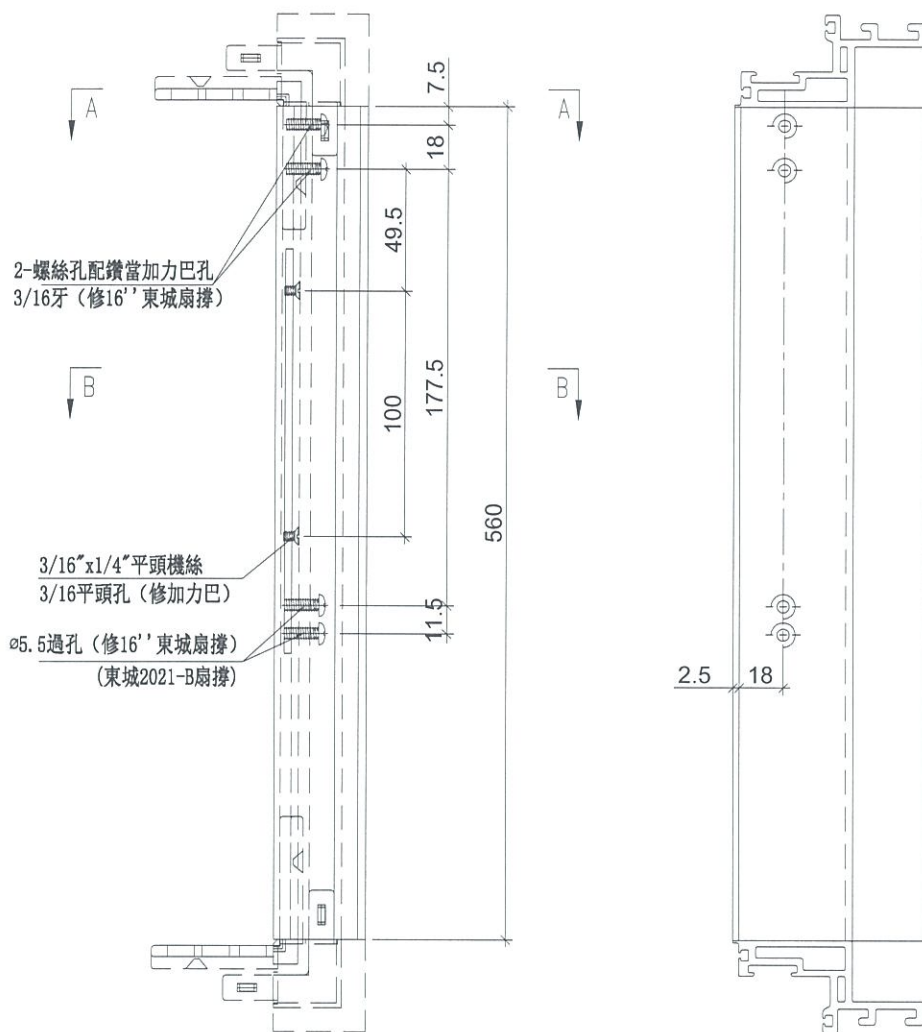

名稱	生玉料(8+8)加工圖	制圖	邱紅	2019.09.17	修改		
材料	X85638	復核	謝永林	-	日期		
顏色	EC-DG-S332054 (3塗)	批准	Jason		圖號	HD-DL1-1	



美特鋁質 有限公司
MIDI Aluminium Fabricator Ltd.

使用位置	數量
HD-DL1	568

工程號	J-837	地盤	觀塘裕民坊
-----	-------	----	-------

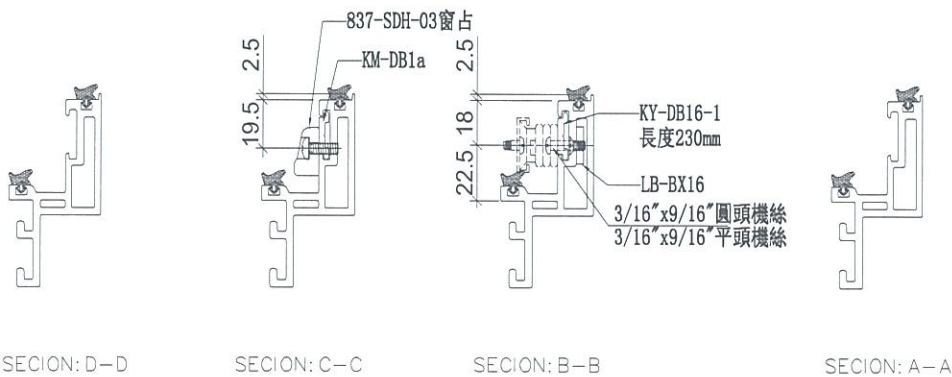
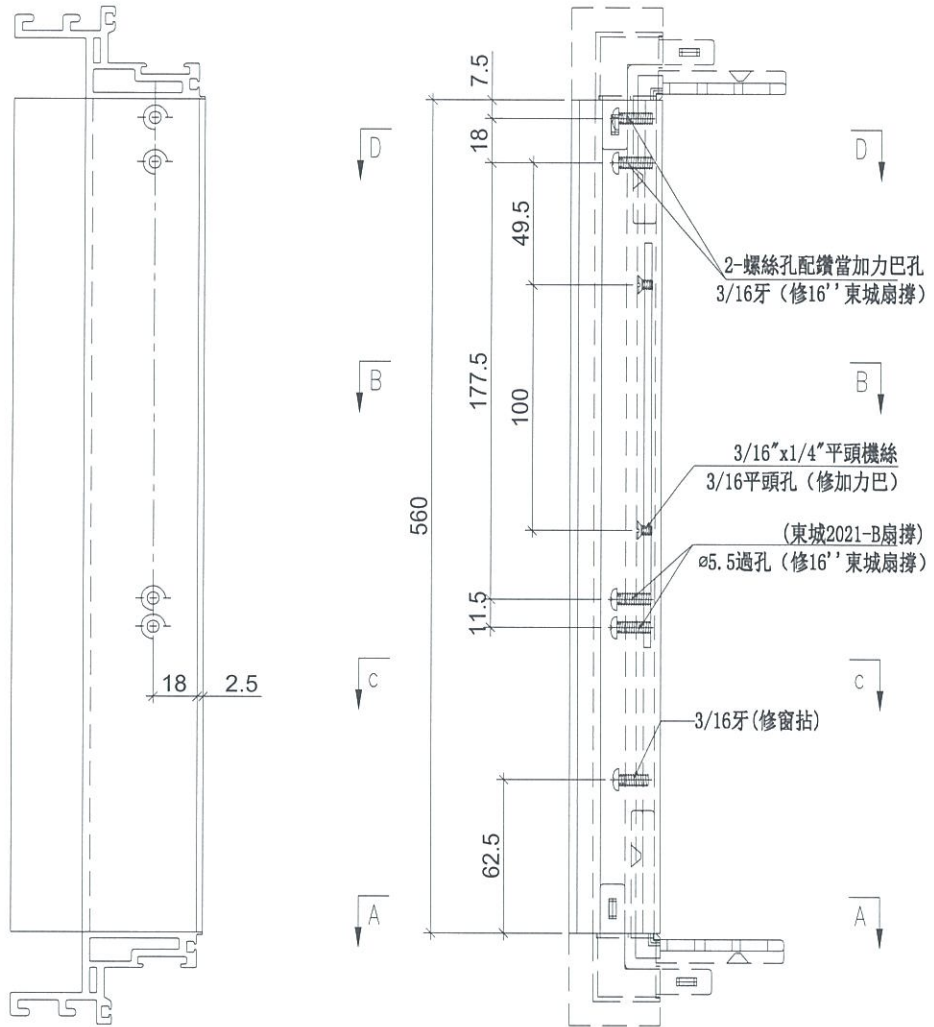

名稱	生玉料(8+8)加工圖	制圖	邱紅	2019.09.17	修改		
材料	X85638	復核	謝永林	-	日期		
顏色	EC-DG-S332054 (3塗)	批准	Jason		圖號	HD-DL1-2	

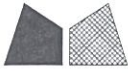

美特鋁質 有限公司
MIDI Aluminium Fabricator Ltd.

使用位置	數量
HD-DL1	568

工程號	J-837	地盤	觀塘裕民坊
-----	-------	----	-------

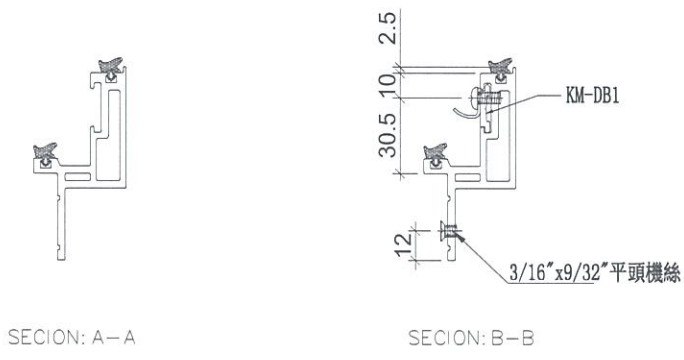
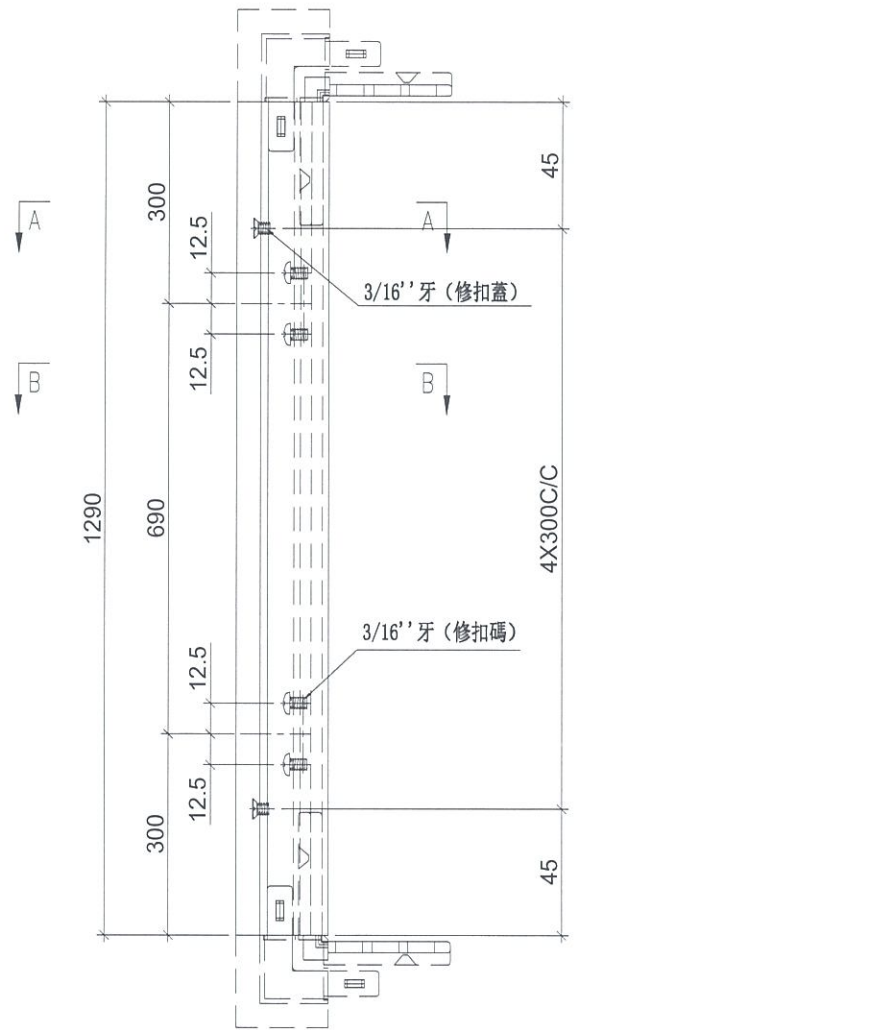

名稱	蝴蝶生玉料(8+8)加工圖	制圖	邱紅	2019.09.17	修改		
材料	X85650	復核	謝永林	-	日期		
顏色	EC-DG-S332054 (3塗)	批准	Jason		圖號	HD-DL1-3	



美特鋁質 有限公司
MIDI Aluminium Fabricator Ltd.

使用位置	數量
HD-DL1	568

工程號	J-837	地盤	觀塘裕民坊
-----	-------	----	-------

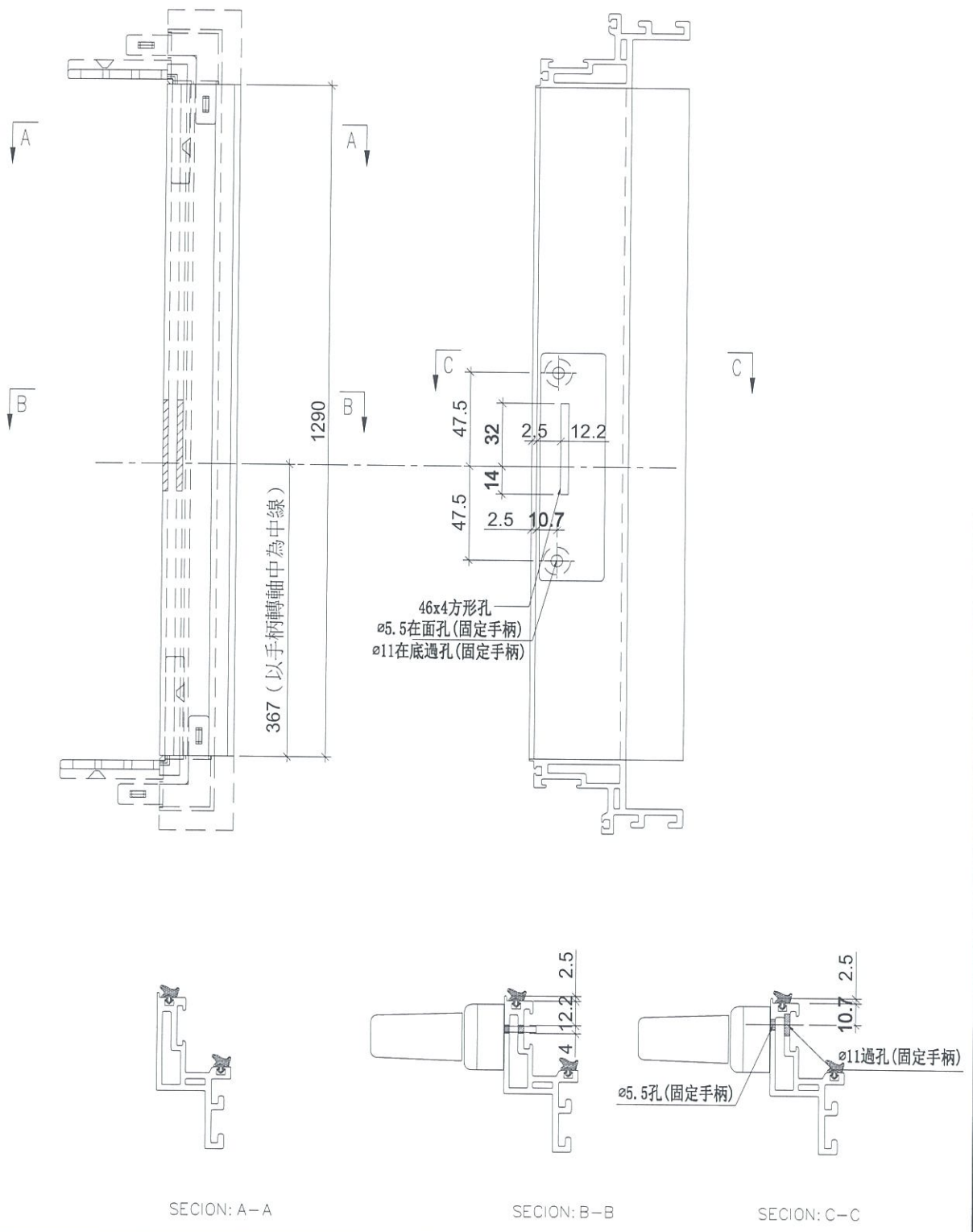

名稱	生玉料(8+8)加工圖	制圖	邱紅	2019.09.17	修改		
材料	X85638	復核	謝永林	-	日期		
顏色	EC-DG-S332054 (3塗)	批準	Jason		圖號	HD-DL1-4	



美特鋁質 有限公司
MIDI Aluminium Fabricator Ltd.

工程號 J-837 地盤 觀塘裕民坊

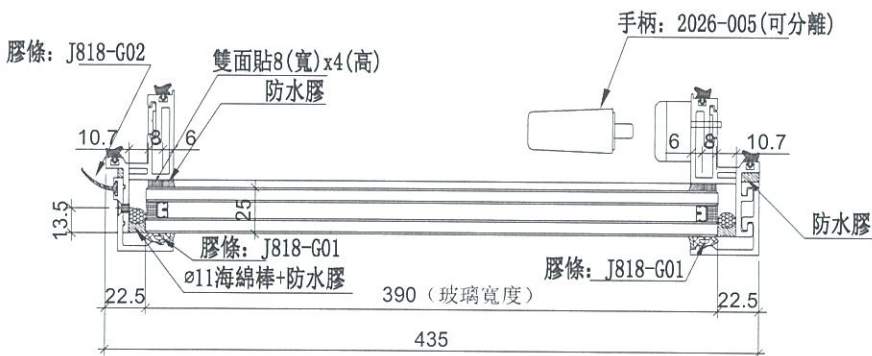
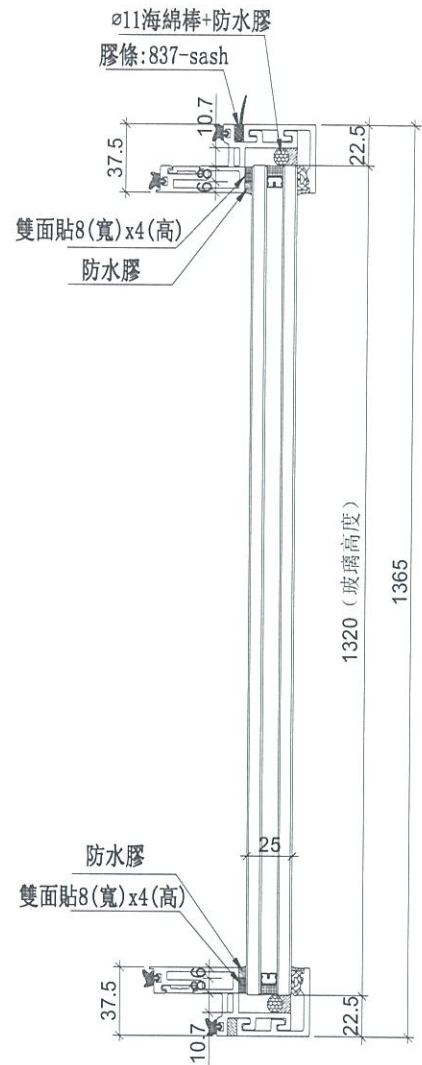
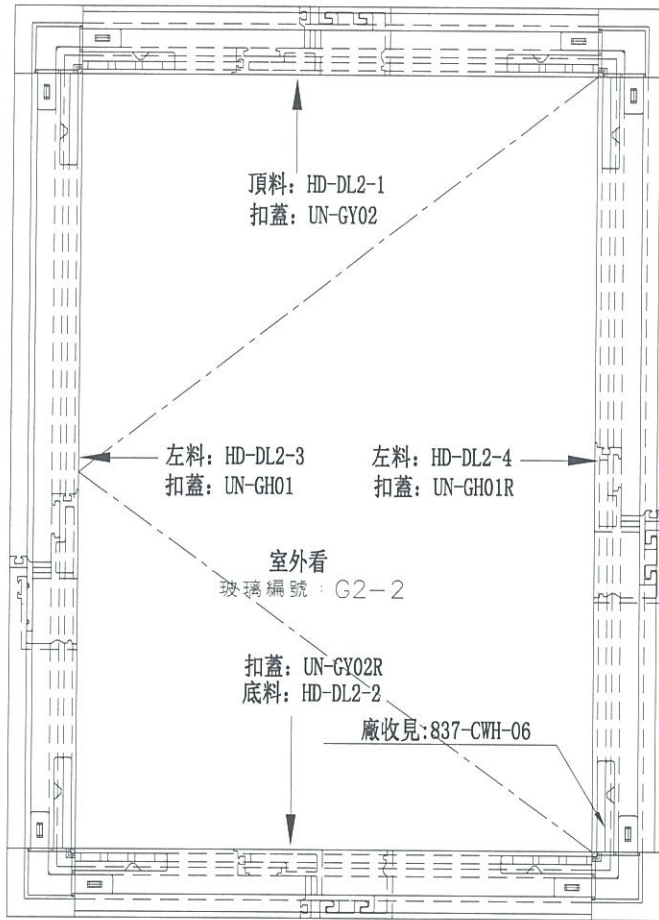

數量	位置	樓層
28	T3CW-F-1	7F,9F~26F,28F~40F
19	T3CW-M-1	7F,9F~26F,28F~30F
74	T5CW-JK-1	7F,9F~26F,28F~50F
12	T5CW-A-3	7F,9F~21F
133	合計	

名稱	生窗玉組裝圖	制圖	邱紅	2019.09.17	修改		
材料	-	復核	謝永林	-	日期		
顏色	EC-DG-S332054 (3塗)	批准	Jason		圖號	HDW-DL2	



美特鋁質 有限公司
MIDI Aluminium Fabricator Ltd.

工程號 J-837 地盤 觀塘裕民坊

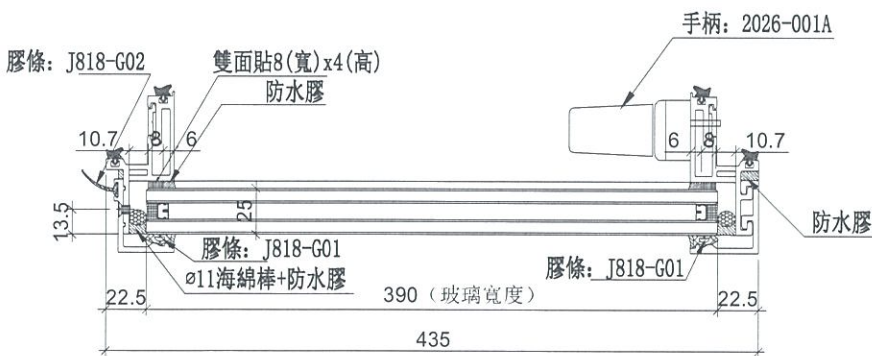
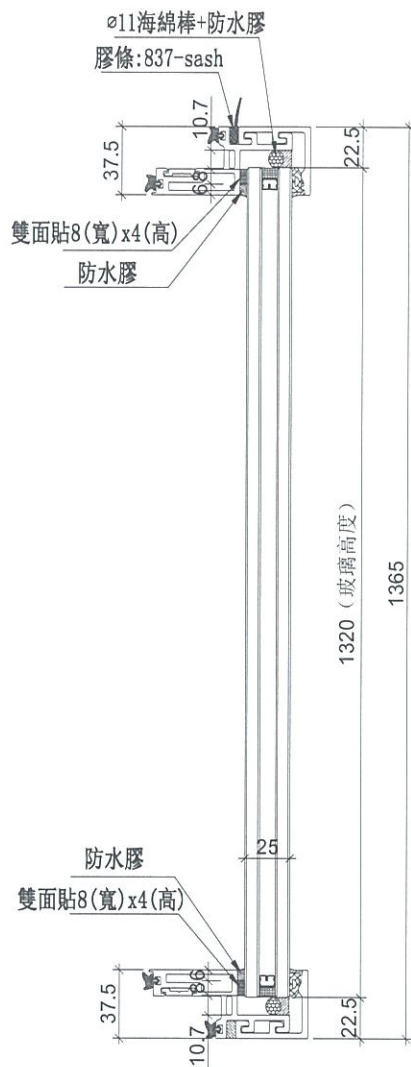
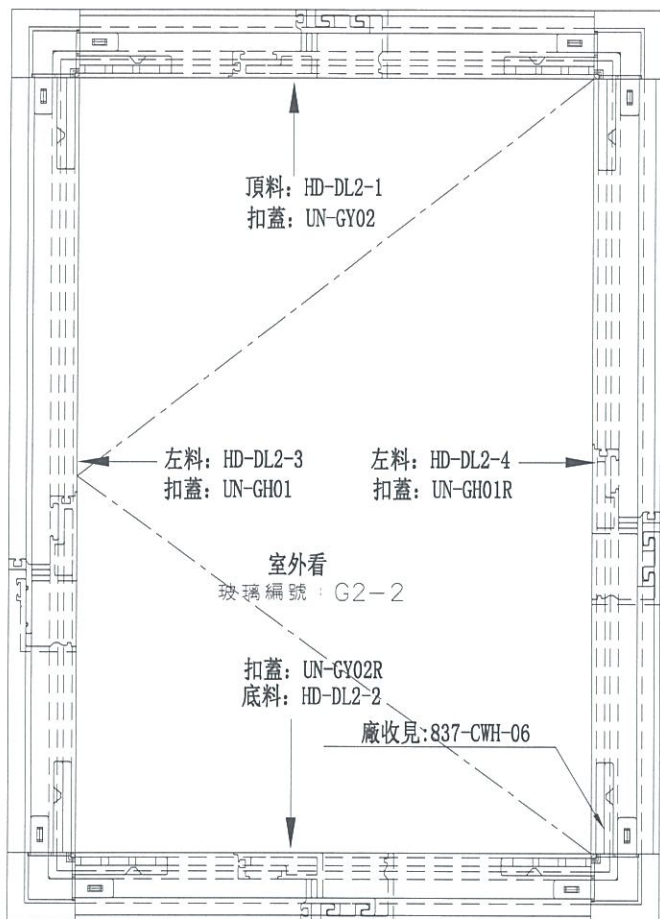

數量	位置	樓層
36	T1CW-D-1	7F.9F~26F.28F~49F
37	T1CW-C-1	7F.9F~26F.28F~50F
37	T1CW-H-2	7F.9F~26F.28F~50F
40	T2CW-H-1	7F.9F~26F.28F~53F
41	T2CW-L-2	7F.9F~26F.28F~55F
10	T3CW-F-1	41F~51F
20	T3CW-M-1	31F~52F
38	T3CW-D-1	7F.9F~26F.28F~51F
38	T3CW-G-1	7F.9F~26F.28F~51F
25	T5CW-A-3	22F~26F.28F~50F
322	合計	

名稱	生窗玉組裝圖	制圖	邱紅	2019.09.17	修改		
材料	-	復核	謝永林	-	日期		
顏色	EC-DG-S332054 (3塗)	批准	Jason		圖號	HD-DL2	

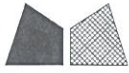

美特鋁質 有限公司
MIDI Aluminium Fabricator Ltd.

工程號 J-837 地盤 觀塘裕民坊

使用位置	數量
HDW-DL2	133
HD-DL2	322

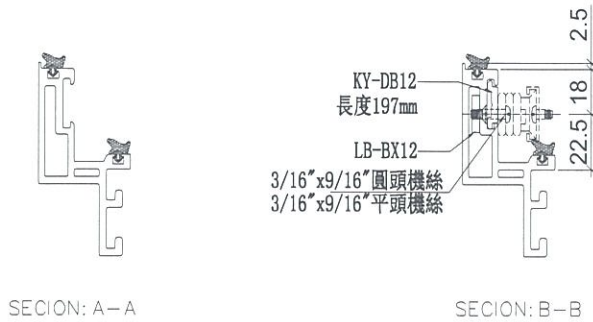
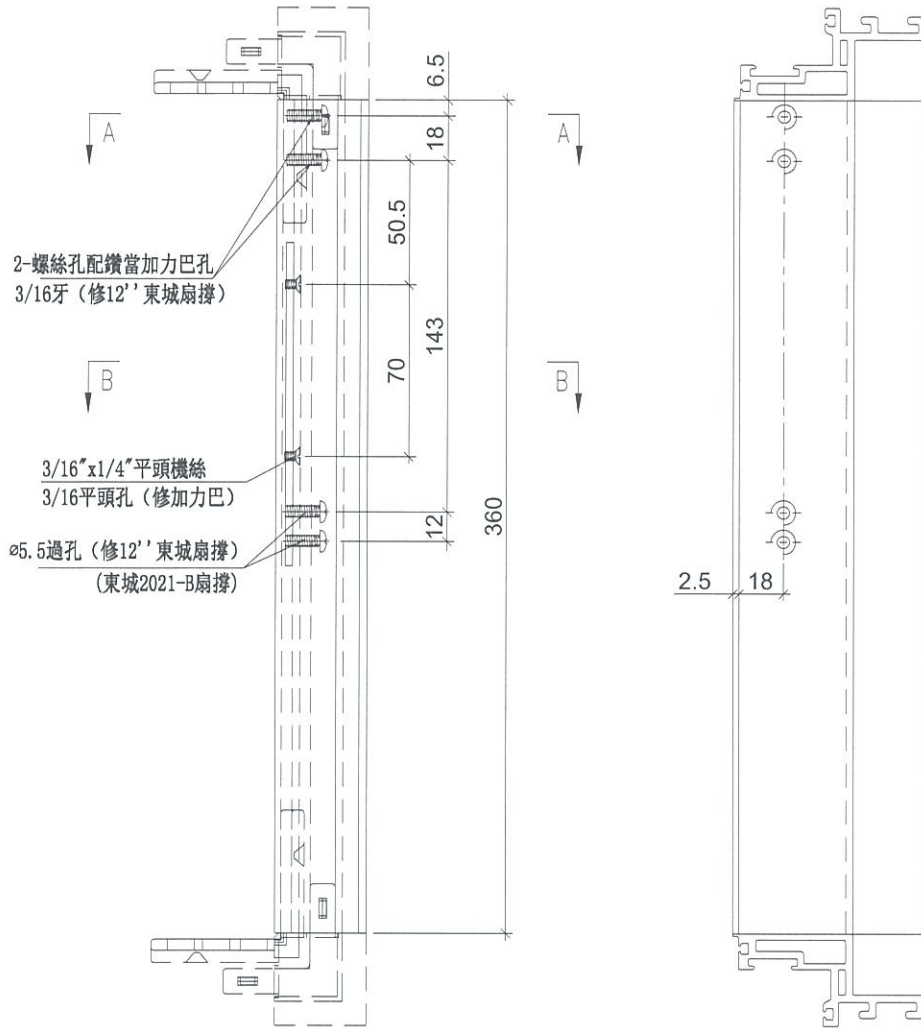

名稱	生玉料(8+8)加工圖	制圖	邱紅	2019.09.17	修改		
材料	X85638	復核	謝永林	-	日期		
顏色	EC-DG-S332054 (3塗)	批准	Jason		圖號	HD-DL2-1	



美特鋁質 有限公司
MIDI Aluminium Fabricator Ltd.

工程號 J-837 地盤 觀塘裕民坊

使用位置	數量
HDW-DL2	133
HD-DL2	322

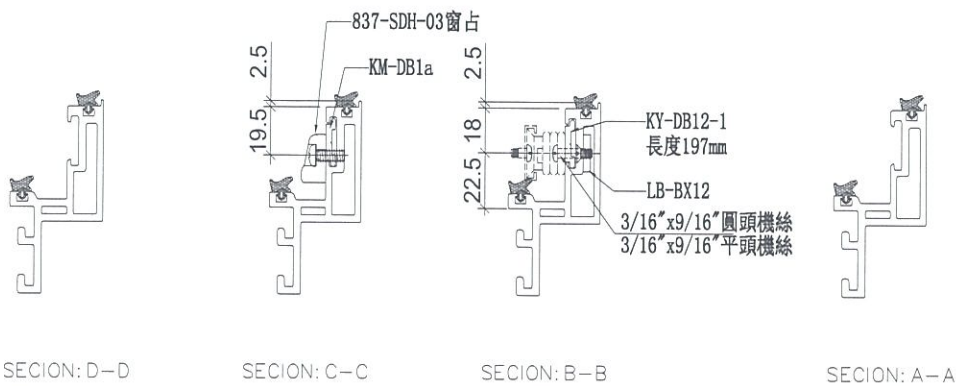
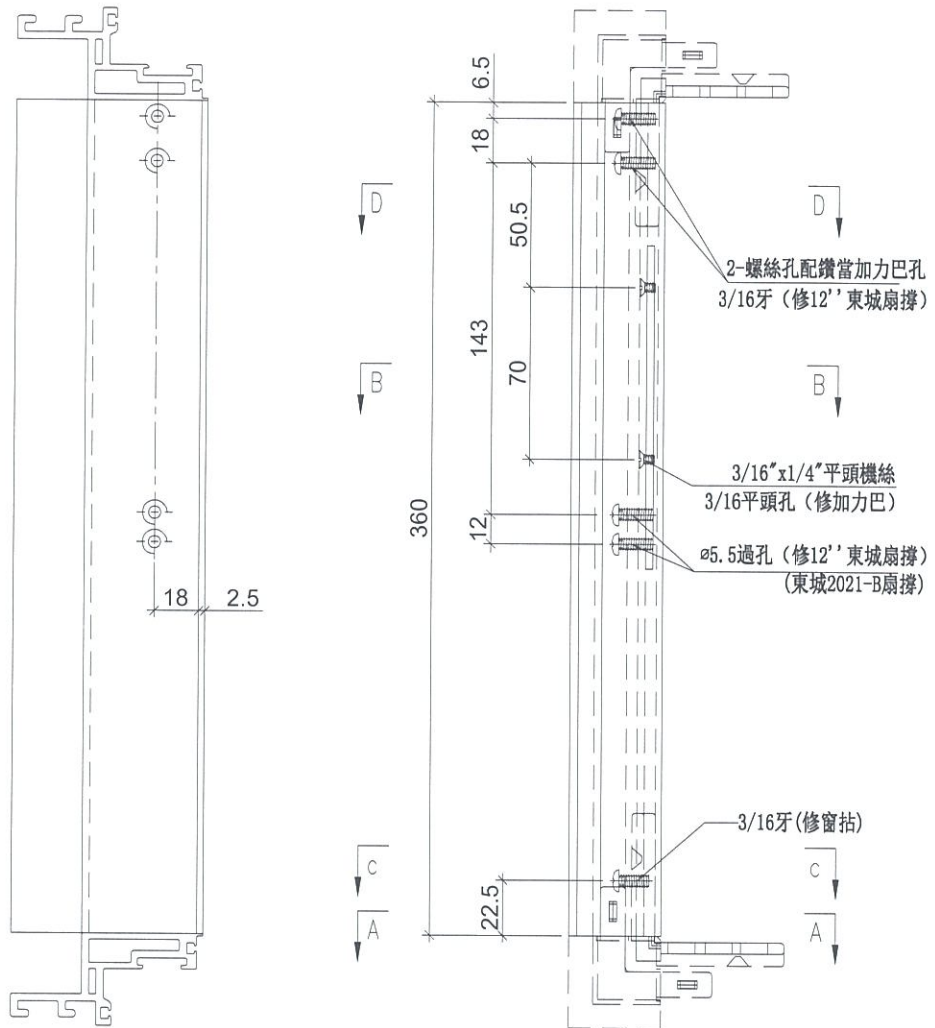

名稱	生玉料(8+8)加工圖	制圖	邱紅	2019.09.17	修改		
材料	X85638	復核	謝永林	-	日期		
顏色	EC-DG-S332054 (3塗)	批準	Jason		圖號	HD-DL2-2	



美特鋁質 有限公司
MIDI Aluminium Fabricator Ltd.

工程號

J-837

地盤

觀塘裕民坊

使用位置	數量
HDW-DL2	133
HD-DL2	322

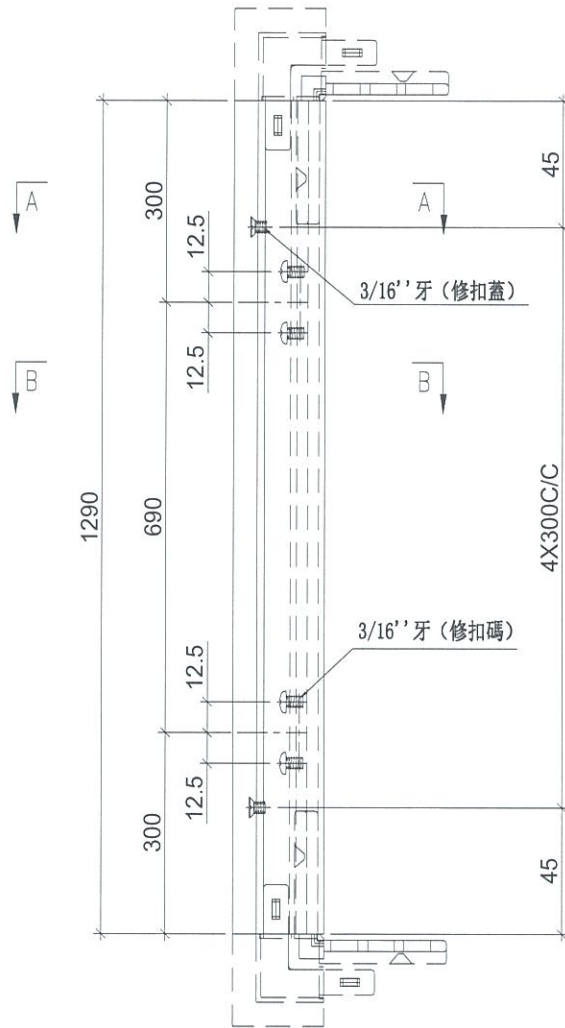

SECTION: A-A

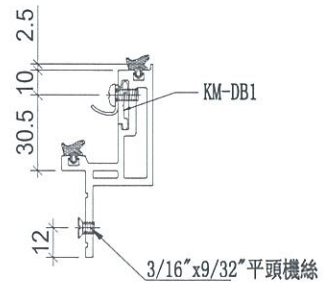

SECTION: B-B

名稱	蝴蝶生玉料(8+8)加工圖	制圖	邱紅	2019.09.17	修改		
材料	X85650	復核	謝永林	-	日期		
顏色	EC-DG-S332054 (3塗)	批準	Jason		圖號	HD-DL2-3	



美特鋁質 有限公司
MIDI Aluminium Fabricator Ltd.

使用位置	數量
HDW-DL2	133
HD-DL2	322

工程號	J-837	地盤	觀塘裕民坊
-----	-------	----	-------

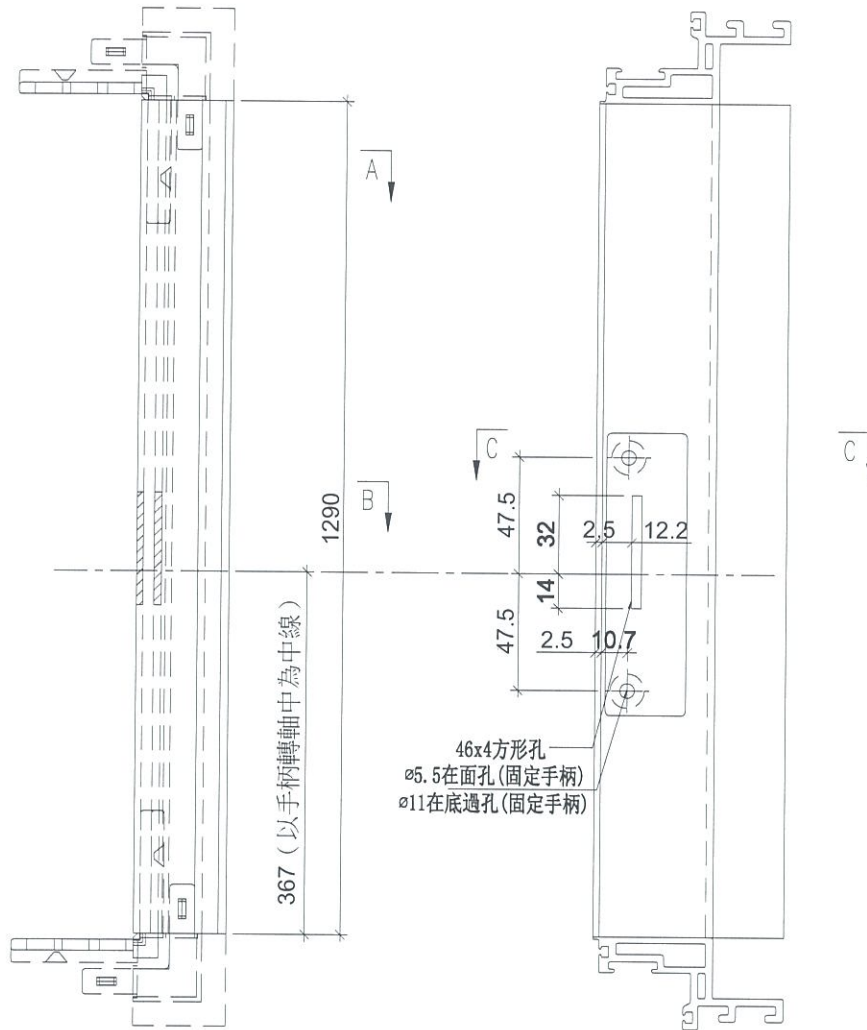

46x4方形孔
ø5.5在面孔(固定手柄)
ø11在底過孔(固定手柄)

手柄: 2026-001A

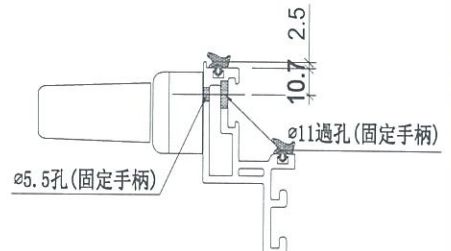
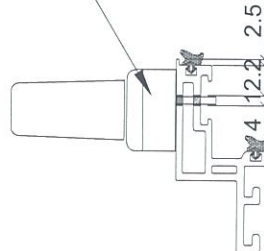
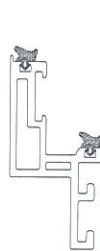

名稱	生玉料(8+8)加工圖	制圖	邱紅	2019.09.17	修改		
材料	X85638	復核	謝永林	-	日期		
顏色	EC-DG-S332054 (3塗)	批準	Jason		圖號	HD-DL2-4	



美特鋁質 有限公司
MIDI Aluminium Fabricator Ltd.

工程號 J-837 地盤 觀塘裕民坊

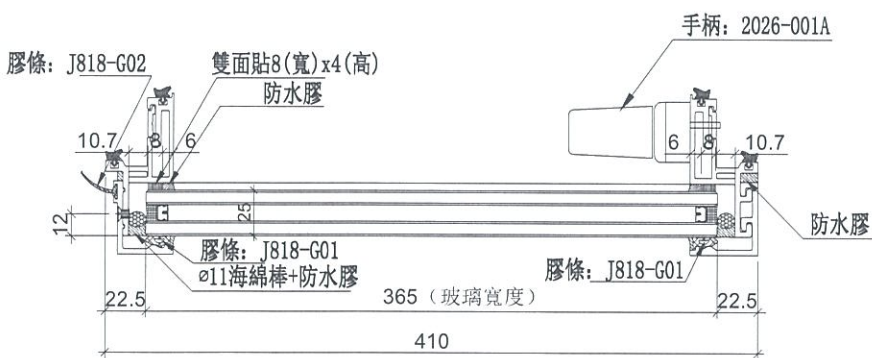
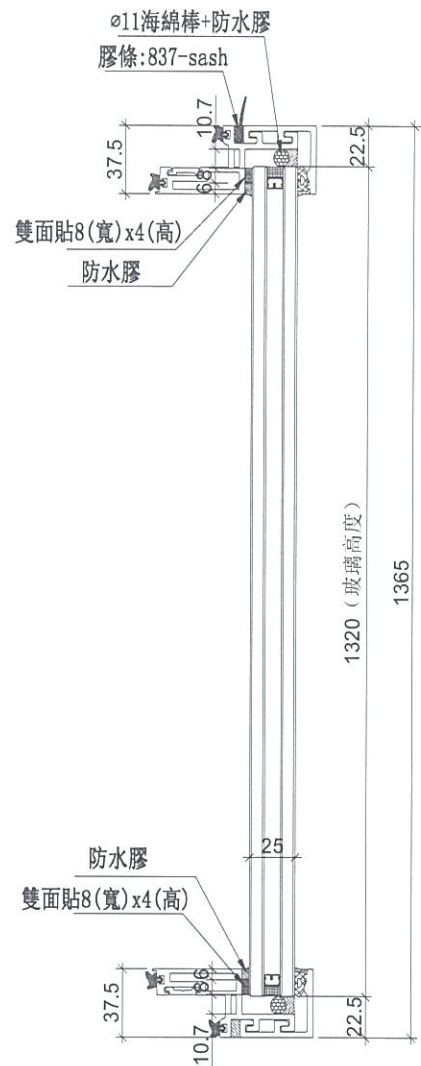
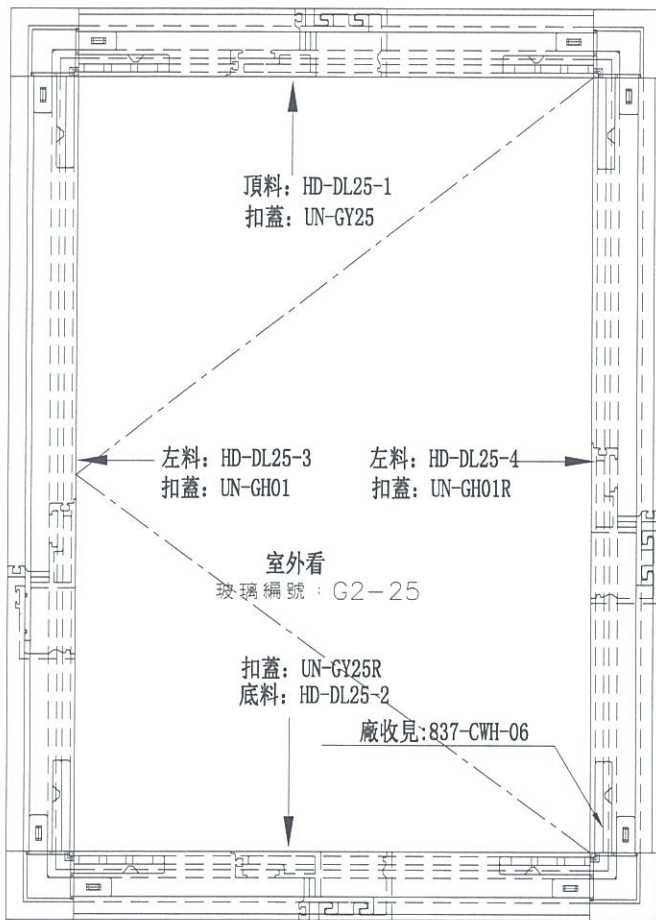

數量	位置	樓層
41	T2CW-K-1	7F, 9F~26F, 28F~55F

名稱	生窗玉組裝圖	制圖	邱紅	2019.09.17	修改		
材料	-	復核	謝永林	-	日期		
顏色	EC-DG-S332054 (3塗)	批准	Jason		圖號	HD-DL25	



美特鋁質有限公司
MIDI Aluminium Fabricator Ltd.

使用位置	數量
HD-DL25	41

工程號	J-837	地盤	觀塘裕民坊
-----	-------	----	-------

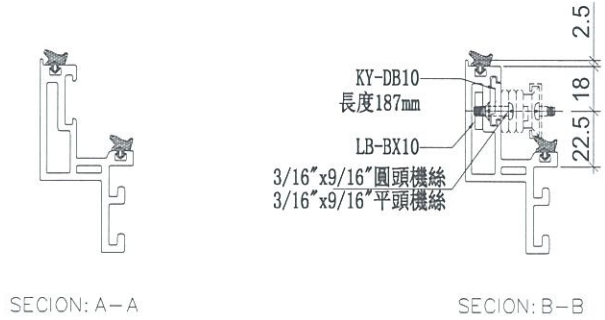
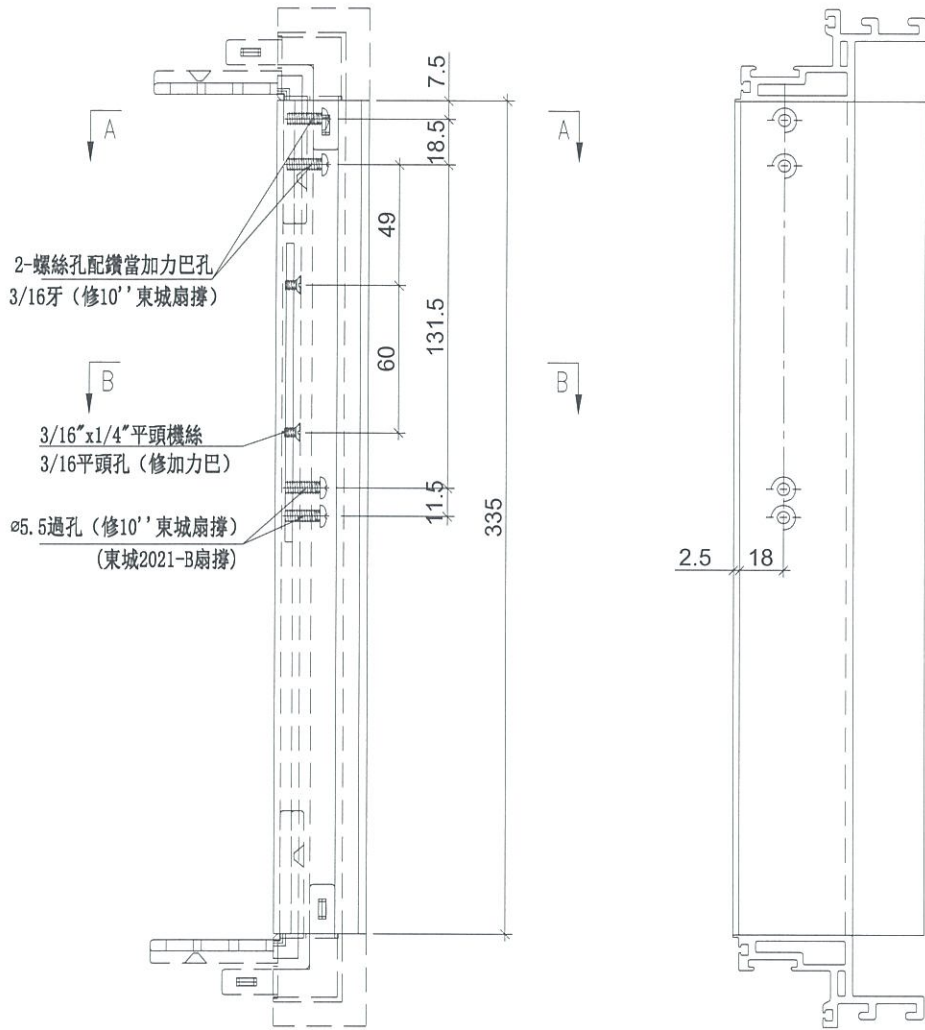

名稱	生玉料(8+8)加工圖	制圖	邱紅	2019. 09. 17	修改		
材料	X85638	復核	謝永林	-	日期		
顏色	EC-DG-S332054 (3塗)	批準	Jason		圖號	HD-DL25-1	



美特鋁質 有限公司
MIDI Aluminium Fabricator Ltd.

使用位置	數量
HD-DL25	41

工程號	J-837	地盤	觀塘裕民坊
-----	-------	----	-------

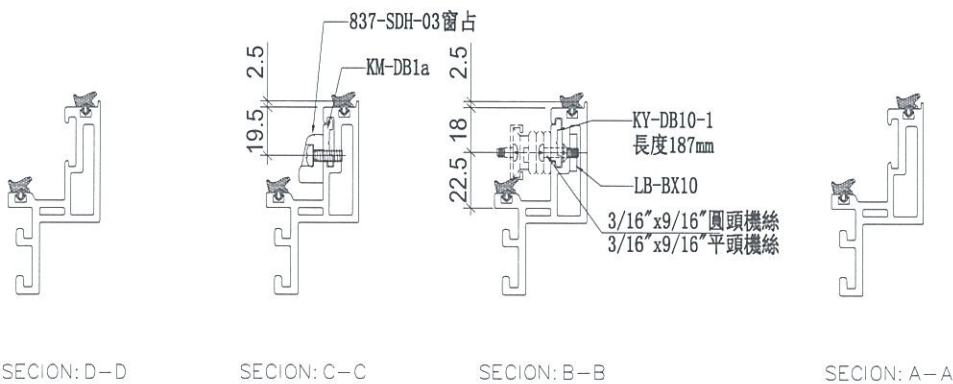
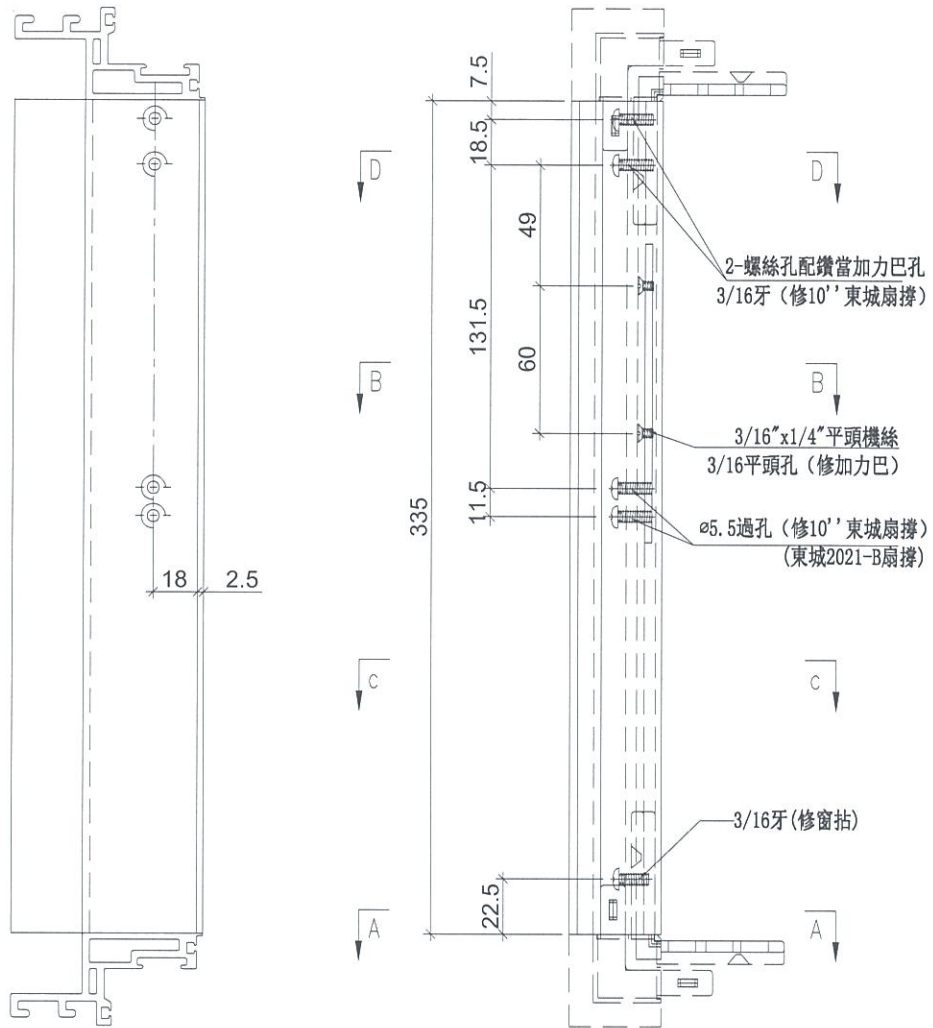

名稱	生玉料(8+8)加工圖	制圖	邱紅	2019. 09. 17	修改		
材料	X85638	復核	謝永林	-	日期		
顏色	EC-DG-S332054 (3塗)	批准	Jason		圖號	HD-DL25-2	



美特鋁質 有限公司
MIDI Aluminium Fabricator Ltd.

使用位置	數量
HD-DL25	41

工程號	J-837	地盤	觀塘裕民坊
-----	-------	----	-------

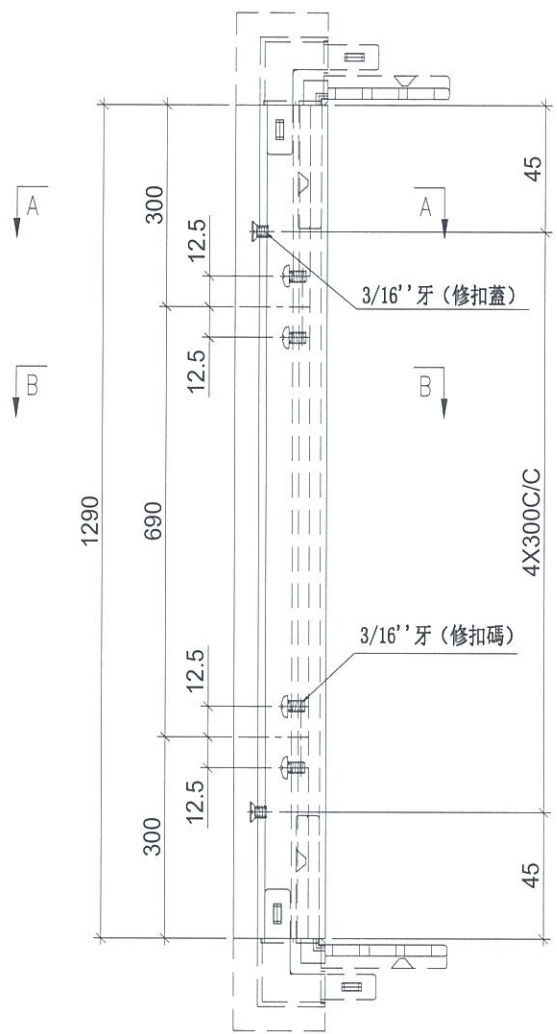

SECTION: A-A

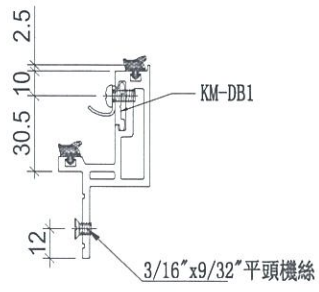

SECTION: B-B

名稱	蝴蝶生玉料(8+8)加工圖	制圖	邱紅	2019.09.17	修改		
材料	X85650	復核	謝永林	-	日期		
顏色	EC-DG-S332054 (3塗)	批準	Jason		圖號	HD-DL25-3	



美特鋁質 有限公司
MIDI Aluminium Fabricator Ltd.

使用位置	數量
HD-DL25	41

工程號	J-837	地盤	觀塘裕民坊
-----	-------	----	-------

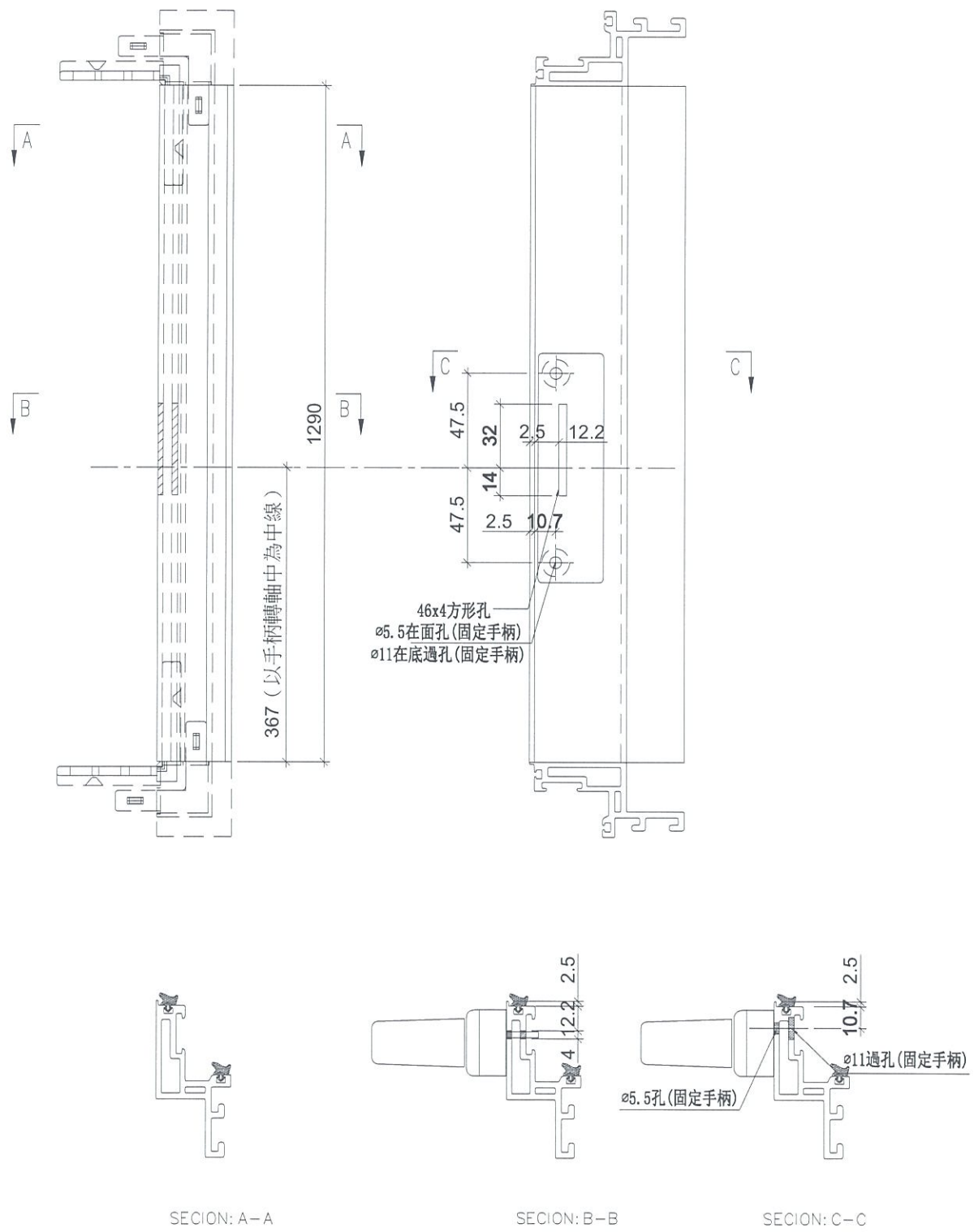

名稱	生玉料(8+8)加工圖	制圖	邱紅	2019. 09. 17	修改		
材料	X85638	復核	謝永林	-	日期		
顏色	EC-DG-S332054 (3塗)	批准	Jason		圖號	HD-DL25-4	



美特鋁質 有限公司
MIDI Aluminium Fabricator Ltd.

工程號 J-837 地盤 觀塘裕民坊

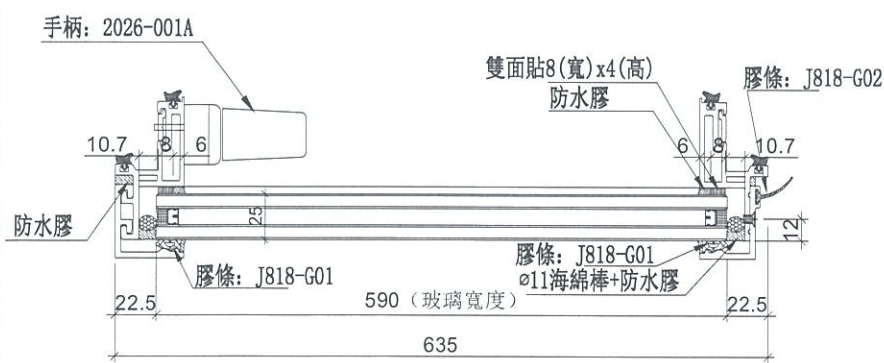
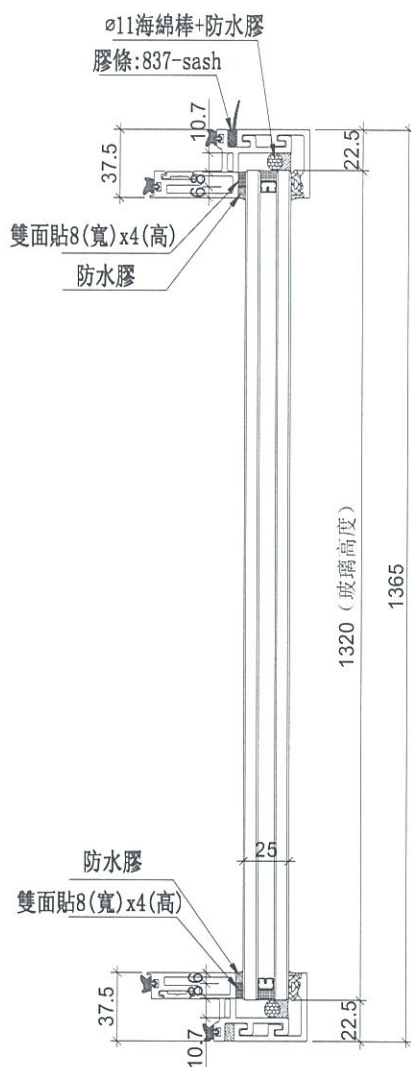
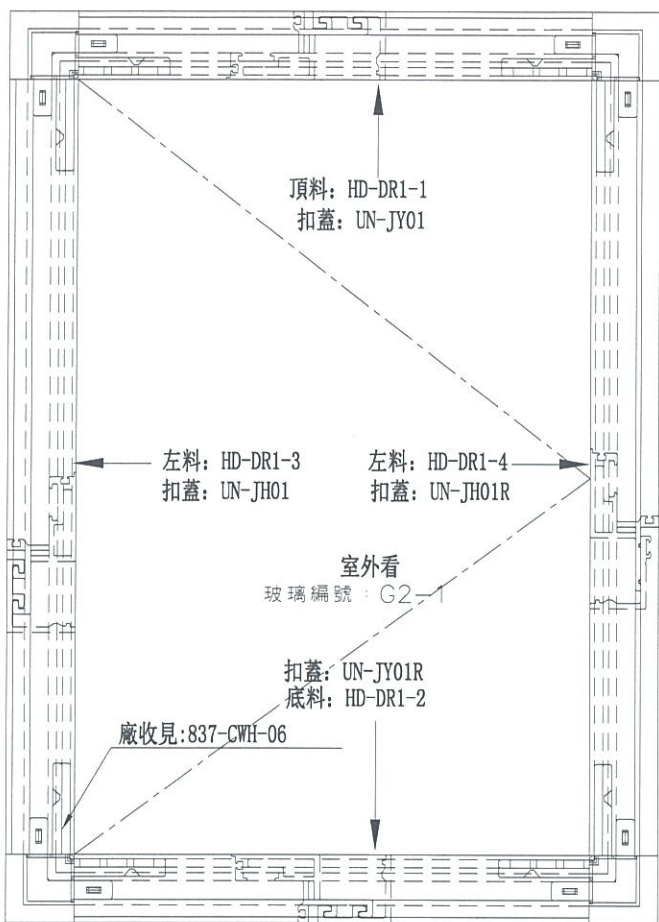

數量	位置	樓層
37	T1CW-G-1	7F,9F~26F,28F~50F
37	T1CW-E-1	7F,9F~26F,28F~50F
36	T1CW-A-2	7F,9F~26F,28F~49F
37	T1CW-B-2	7F,9F~26F,28F~50F
37	T1CW-C-1	7F,9F~26F,28F~50F
37	T1CW-H-2	7F,9F~26F,28F~50F
40	T2CW-H-1	7F,9F~26F,28F~53F
41	T2CW-B-2	7F,9F~26F,28F~55F
41	T2CW-A-1	7F,9F~26F,28F~55F
41	T2CW-M-2	7F,9F~26F,28F~55F
38	T3CW-F-1	7F,9F~26F,28F~51F
1	T3CW-F-1	52F
39	T3CW-M-1	7F,9F~26F,28F~52F
39	T3CW-B-2	7F,9F~26F,28F~52F
39	T3CW-A-1	7F,9F~26F,28F~52F
25	T5CW-C-1	22F~26F,28F~50F
37	T5CW-A-3	7F,9F~26F,28F~50F
1	T5CW-A-3	51F
603	合計	

名稱	生窗玉組裝圖	制圖	邱紅	2019.09.17	修改	
材料	-	復核	謝永林	-	日期	
顏色	EC-DG-S332054 (3塗)	批准	Jason		圖號	HD-DR1



美特鋁質有限公司
MIDI Aluminium Fabricator Ltd.

使用位置	數量
HD-DR1	603

工程號	J-837	地盤	觀塘裕民坊
-----	-------	----	-------

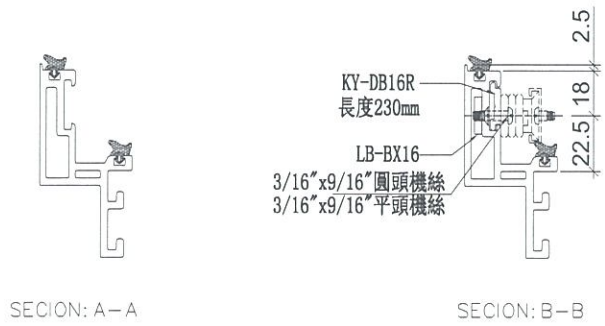
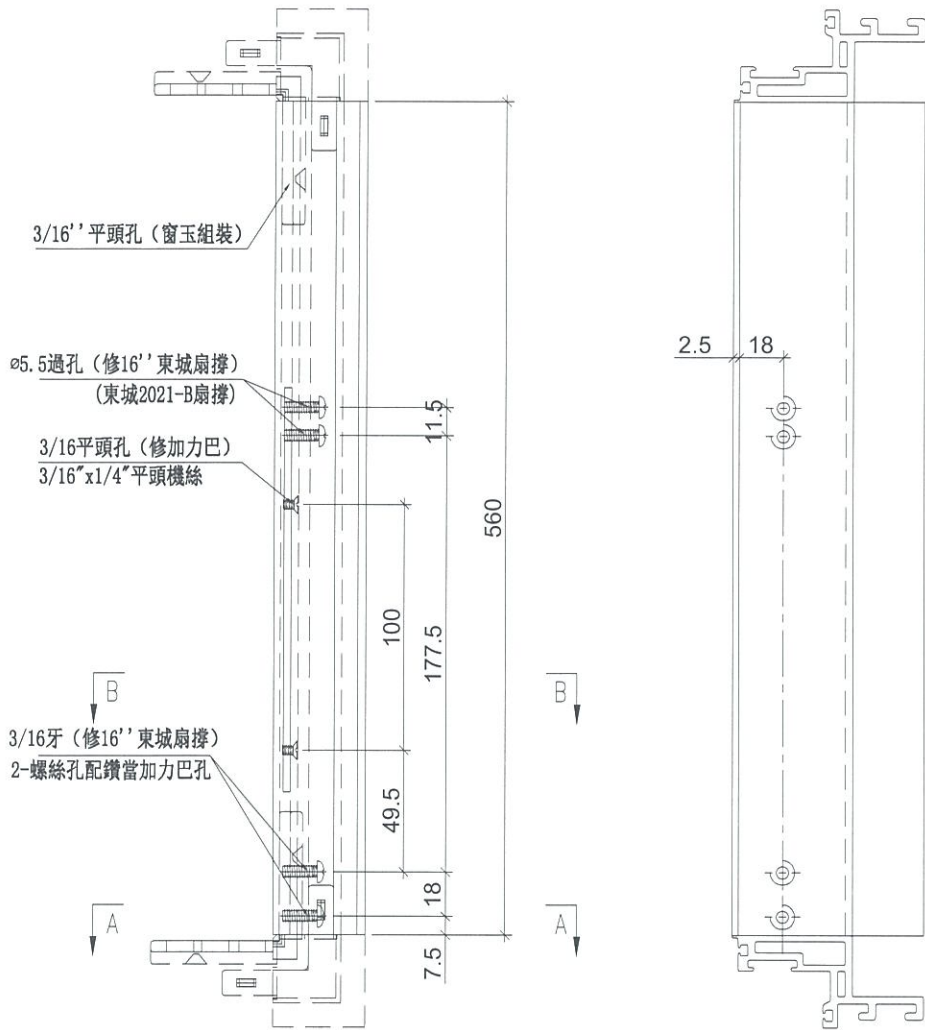

名稱	生玉料(8+8)加工圖	制圖	邱紅	2019.09.17	修改		
材料	X85638	復核	謝永林	-	日期		
顏色	EC-DG-S332054 (3塗)	批准	Jason		圖號	HD-DR1-1	



美特鋁質 有限公司
MIDI Aluminium Fabricator Ltd.

使用位置	數量
HD-DR1	603

工程號	J-837	地盤	觀塘裕民坊
-----	-------	----	-------

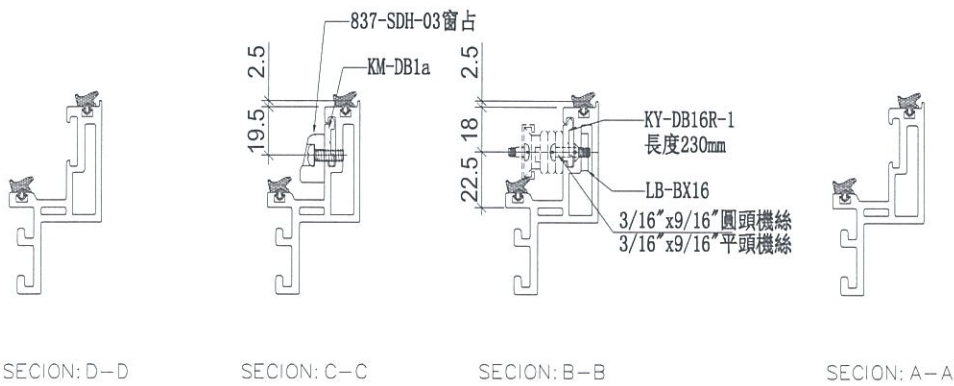
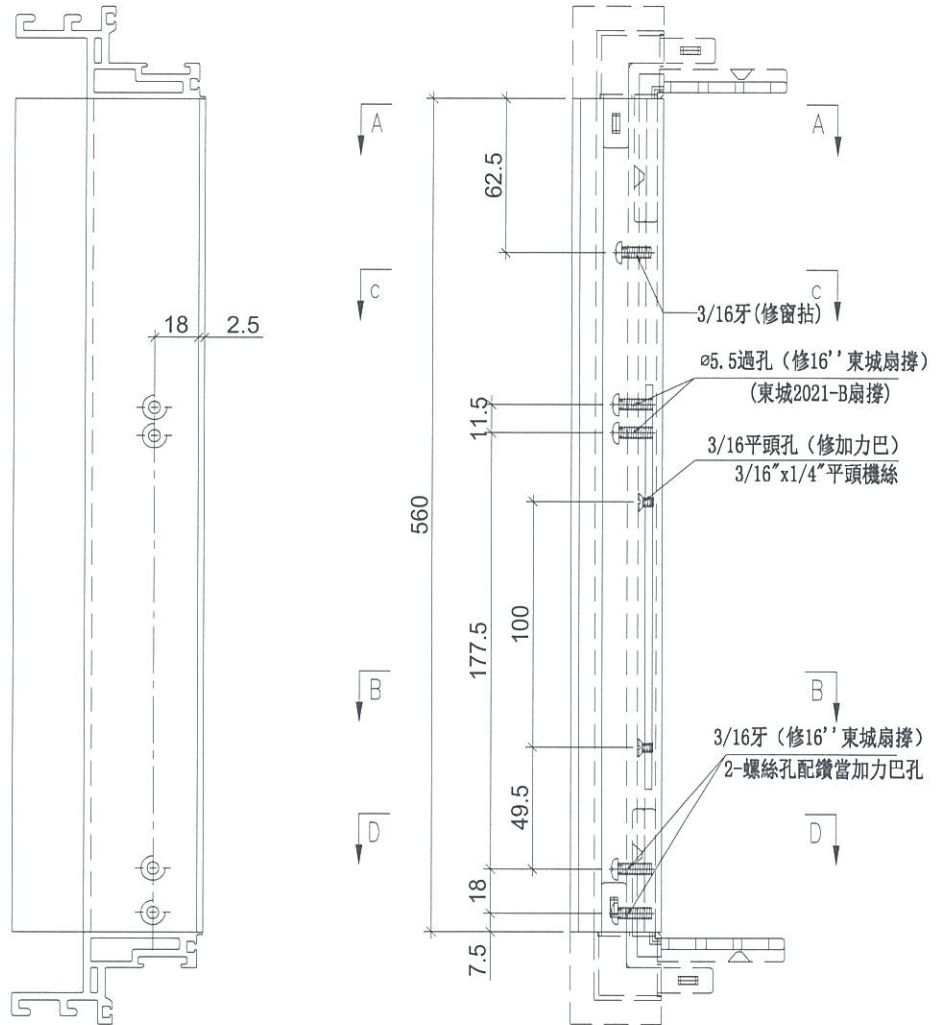

名稱	生玉料(8+8)加工圖	制圖	邱紅	2019.09.17	修改		
材料	X85638	復核	謝永林	-	日期		
顏色	EC-DG-S332054 (3塗)	批准	Jason		圖號	HD-DR1-2	



美特鋁質 有限公司
MIDI Aluminium Fabricator Ltd.

使用位置	數量
HD-DR1	603

工程號	J-837	地盤	觀塘裕民坊
-----	-------	----	-------

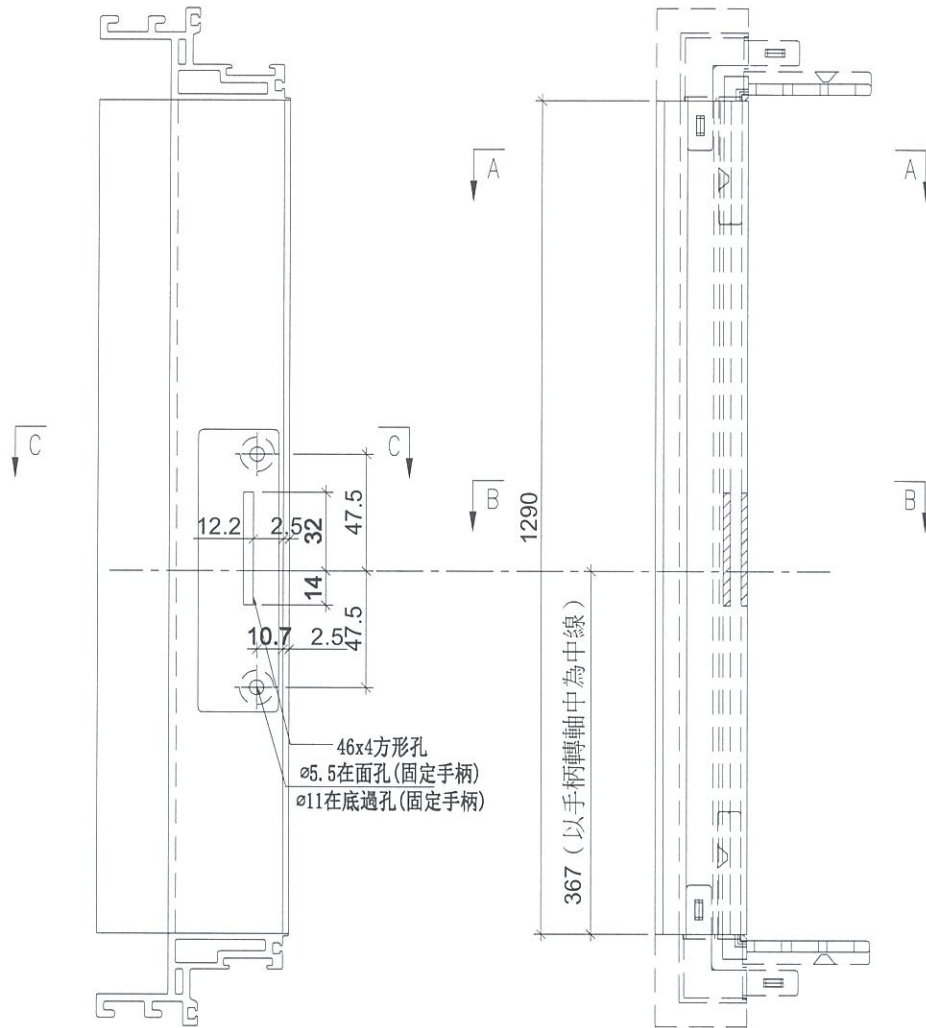

46x4方形孔
ø5.5在面孔(固定手柄)
ø11在底過孔(固定手柄)

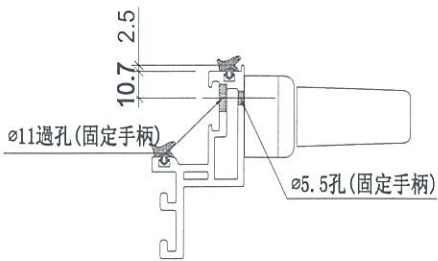

SECTION: C-C

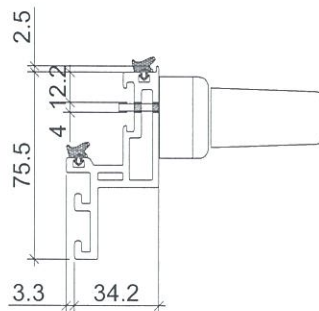

SECTION: B-B



SECTION: A-A

名稱	生玉料(8+8)加工圖	制圖	邱紅	2019.09.17	修改		
材料	X85638	復核	謝永林	-	日期		
顏色	EC-DG-S332054 (3塗)	批準	Jason		圖號	HD-DR1-3	



美特鋁質 有限公司
MIDI Aluminium Fabricator Ltd.

使用位置	數量
HD-DR1	603

工程號	J-837	地盤	觀塘裕民坊
-----	-------	----	-------

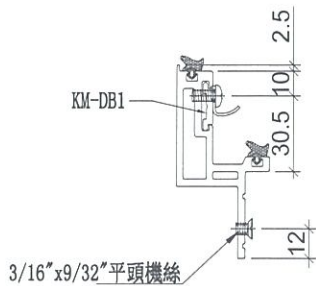
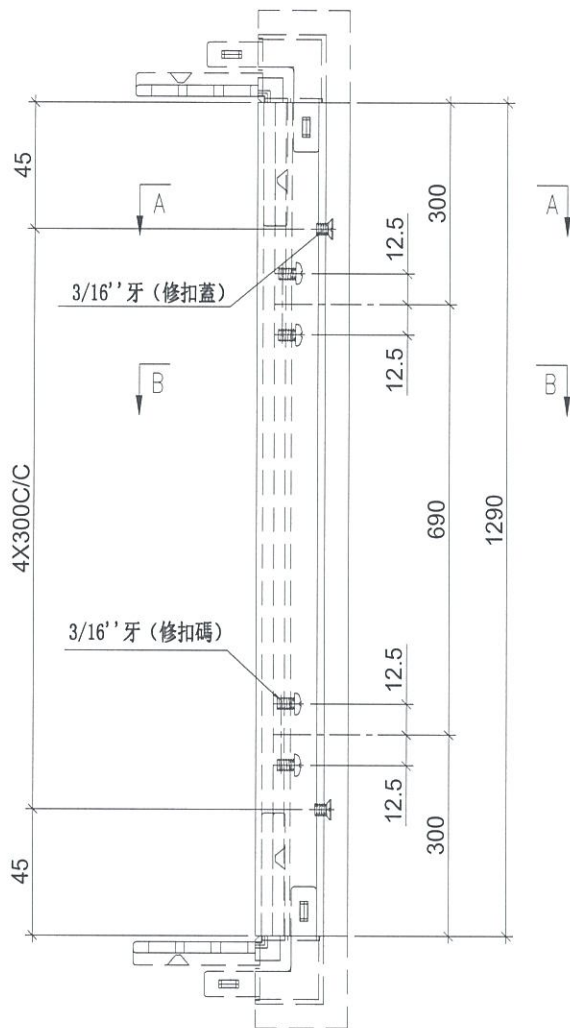

SECTION: B-B



SECTION: A-A

名稱	蝴蝶生玉料(8+8)加工圖	制圖	邱紅	2019.09.17	修改		
材料	X85650	復核	謝永林	-	日期		
顏色	EC-DG-S332054 (3塗)	批准	Jason		圖號	HD-DR1-4	

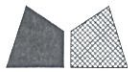

美特鋁質 有限公司
MIDI Aluminium Fabricator Ltd.

工程號 J-837 地盤 觀塘裕民坊

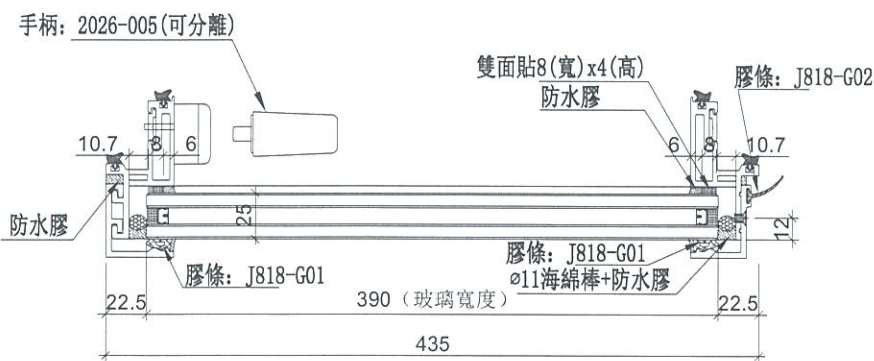
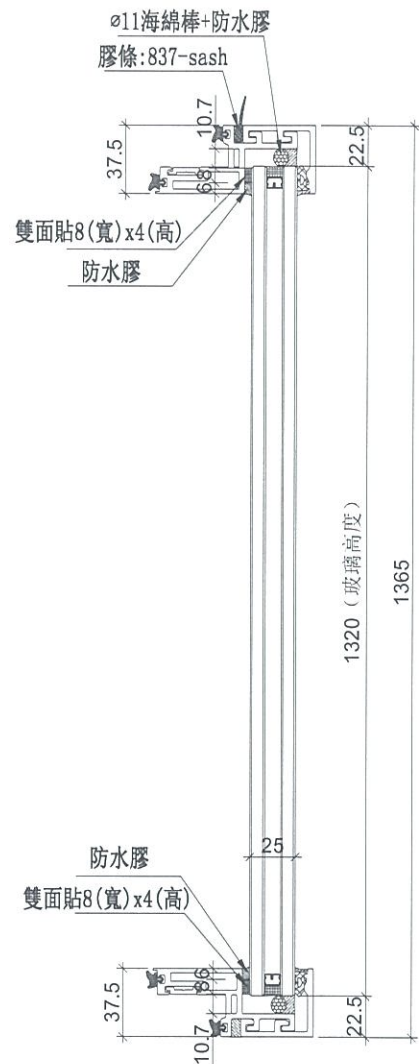
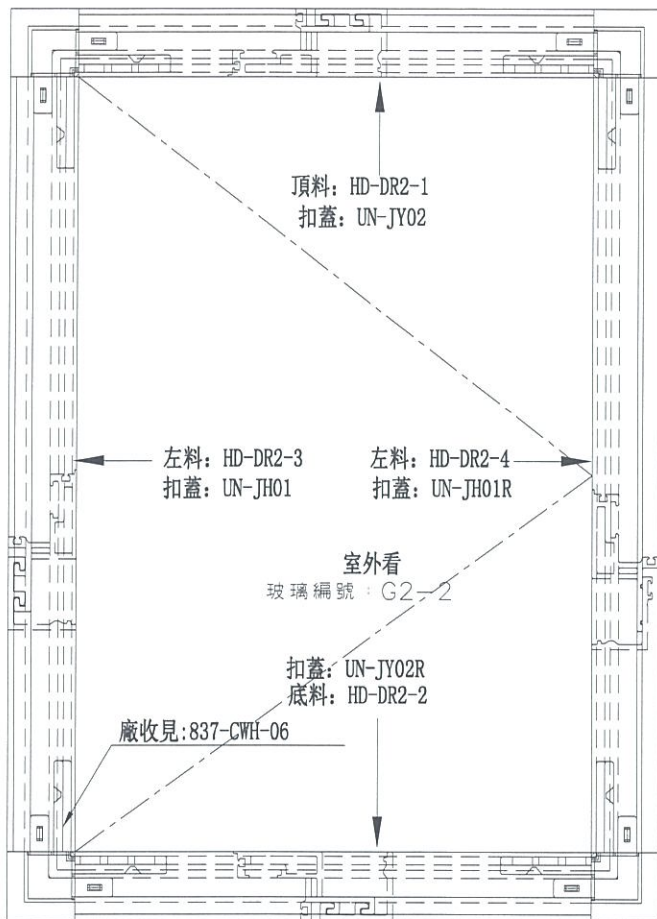

數量	位置	樓層
17	T3CW-F-1	7F,9F~26F,28F
28	T3CW-E-1	7F,9F~26F,28F~40F
37	T5CW-JK-1	7F,9F~26F,28F~50F
15	T5CW-A-3	9F~26F
97	合計	

名稱	生窗玉組裝圖	制圖	邱紅	2019.09.17	修改		
材料	-	復核	謝永林	-	日期		
顏色	EC-DG-S332054 (3塗)	批准	Jason		圖號	HDW-DR2	



美特鋁質 有限公司
MIDI Aluminium Fabricator Ltd.

工程號 J-837 地盤 觀塘裕民坊

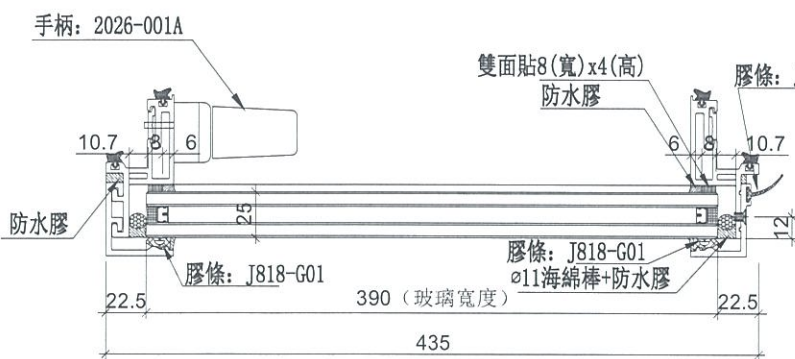
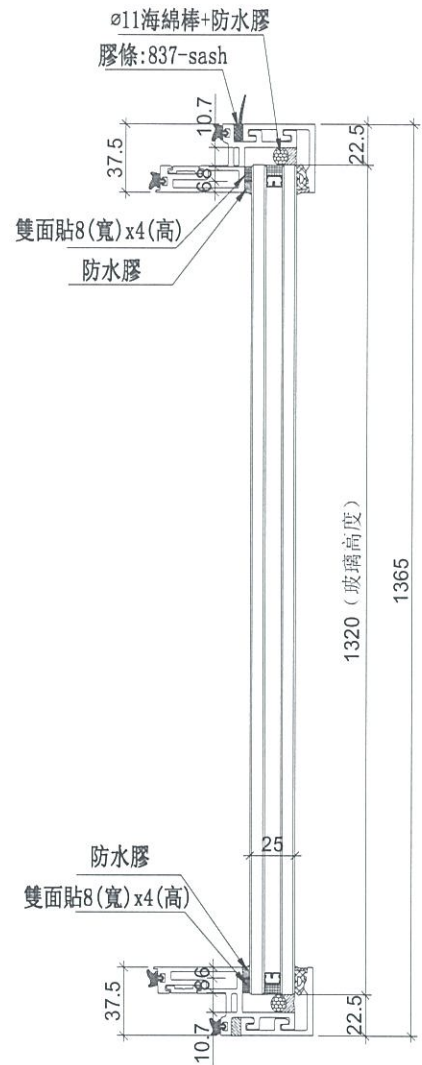
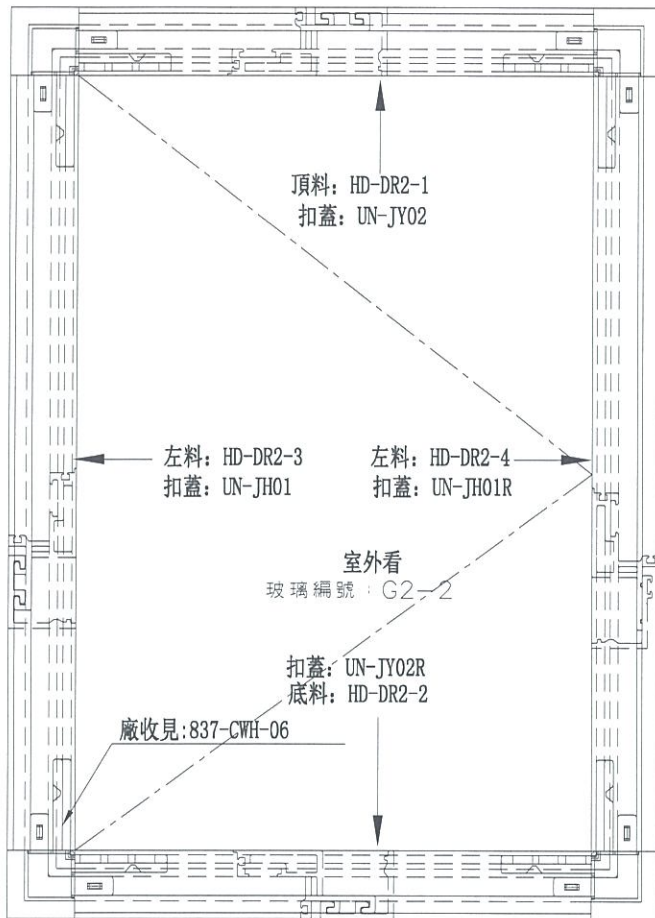

數量	位置	樓層
37	T1CW-D-1	7F,9F~26F,28F~50F
40	T2CW-H-1	7F,9F~26F,28F~53F
41	T2CW-K-1	7F,9F~26F,28F~55F
21	T3CW-F-1	29F~51F
11	T3CW-E-1	41F~52F
38	T3CW-D-1	7F,9F~26F,28F~51F
38	T3CW-G-1	7F,9F~26F,28F~51F
37	T5CW-H-2	7F,9F~26F,28F~50F
22	T5CW-A-3	7F,28F~50F
285	合計	

名稱	生窗玉組裝圖	制圖	邱紅	2019.09.17	修改		
材料	-	復核	謝永林	-	日期		
顏色	EC-DG-S332054 (3塗)	批准	Jason		圖號	HD-DR2	



美特鋁質 有限公司
MIDI Aluminium Fabricator Ltd.

工程號 J-837 地盤 觀塘裕民坊

使用位置	數量
HDW-DR2	97
HD-DR2	285

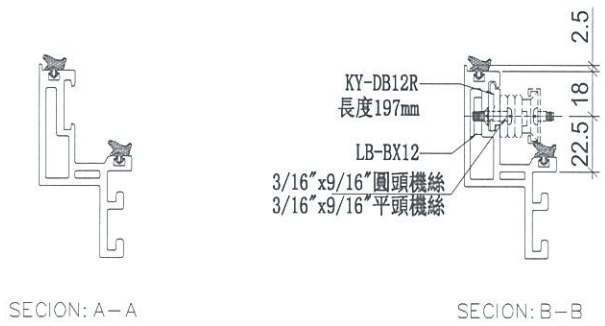
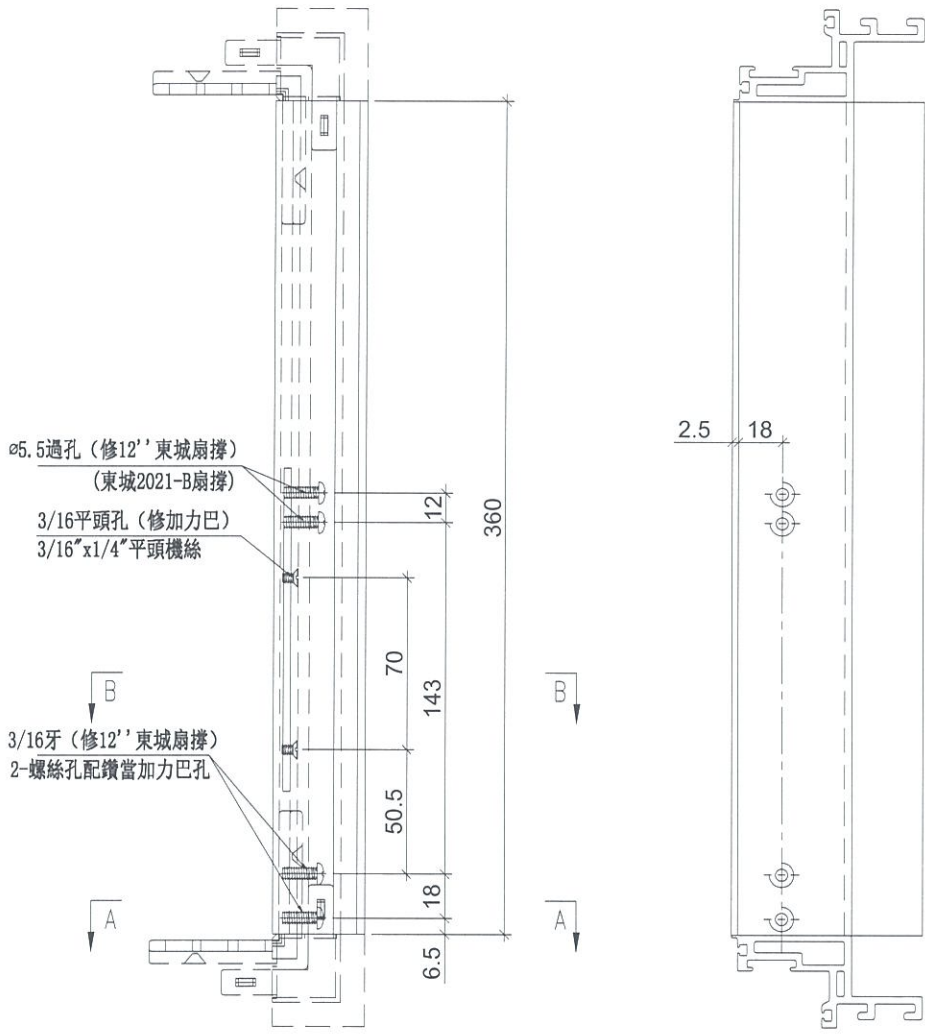

名稱	生玉料(8+8)加工圖	制圖	邱紅	2019.09.17	修改		
材料	X85638	復核	謝永林	-	日期		
顏色	EC-DG-S332054 (3塗)	批准	Jason		圖號	HD-DR2-1	



美特鋁質 有限公司
MIDI Aluminium Fabricator Ltd.

工程號 J-837 地盤 觀塘裕民坊

使用位置	數量
HDW-DR2	97
HD-DR2	285

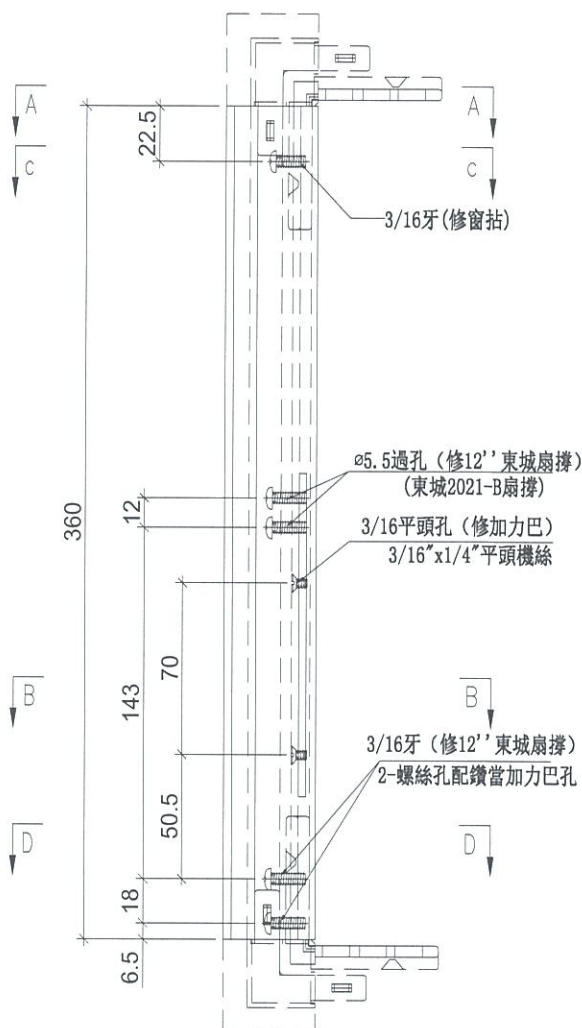
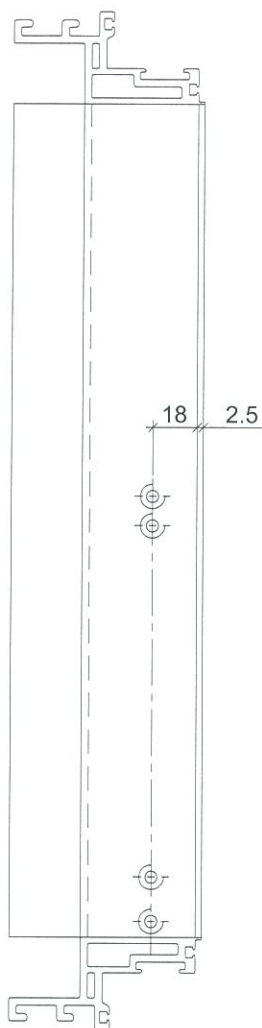

SECION: D-D

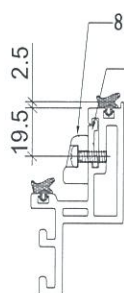

SECION: C-C

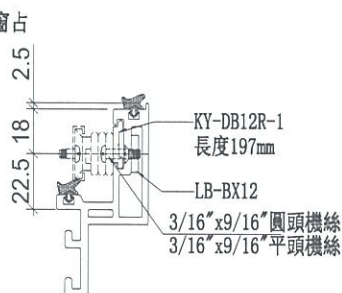

SECION: B-B



SECION: A-A

名稱	生玉料(8+8)加工圖	制圖	邱紅	2019. 09. 17	修改		
材料	X85638	復核	謝永林	-	日期		
顏色	EC-DG-S332054 (3塗)	批准	Jason		圖號	HD-DR2-2	



美特鋁質 有限公司
MIDI Aluminium Fabricator Ltd.

使用位置	數量
HDW-DR2	97
HD-DR2	285

工程號	J-837	地盤	觀塘裕民坊
-----	-------	----	-------

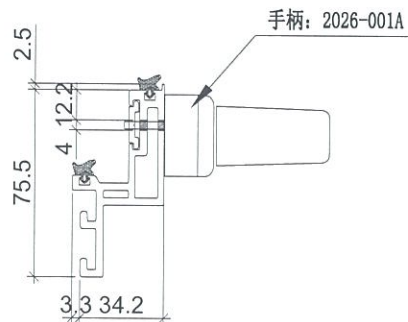
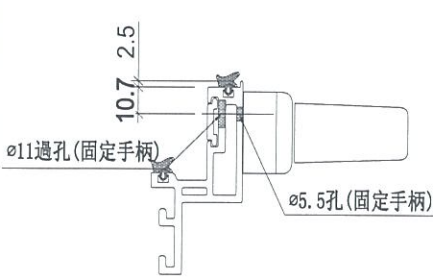
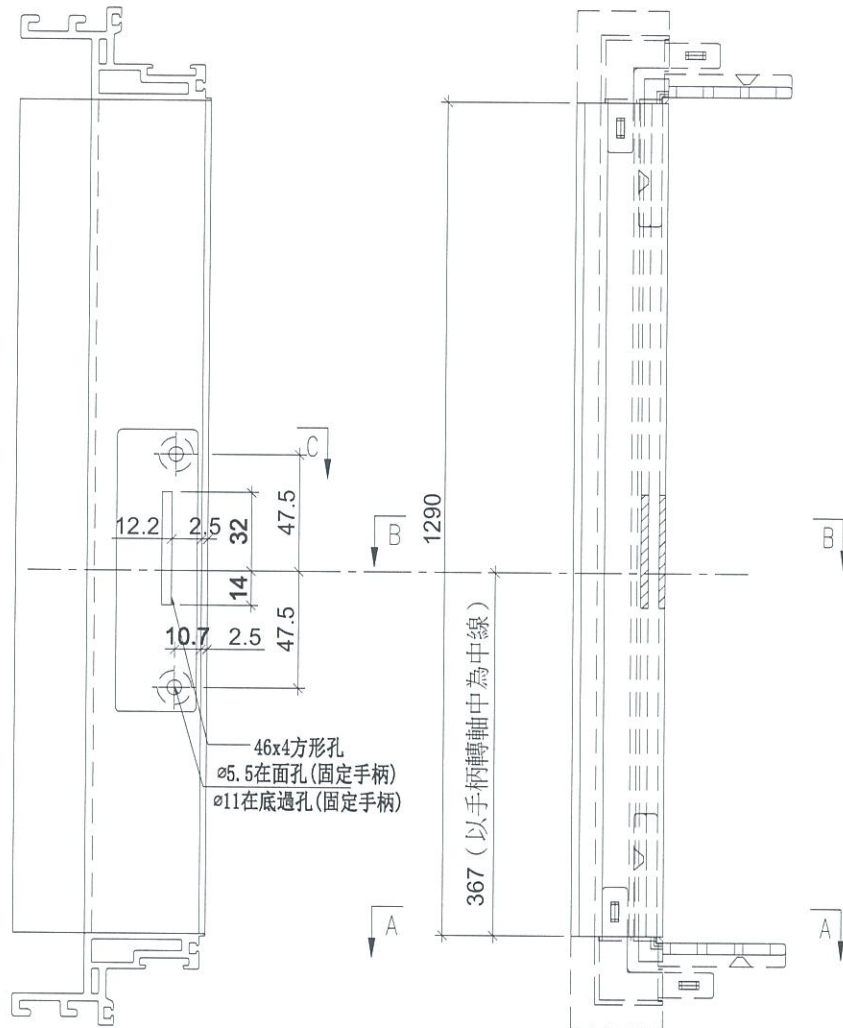

SECTION: C-C

SECTION: B-B

SECTION: A-A

名稱	生玉料(8+8)加工圖	制圖	邱紅	2019.09.17	修改		
材料	X85638	復核	謝永林	-	日期		
顏色	EC-DG-S332054 (3塗)	批准	Jason		圖號	HD-DR2-3	



美特鋁質 有限公司
MIDI Aluminium Fabricator Ltd.

使用位置	數量
HDW-DR2	97
HD-DR2	285

工程號	J-837	地盤	觀塘裕民坊
-----	-------	----	-------

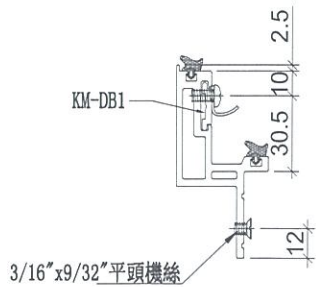
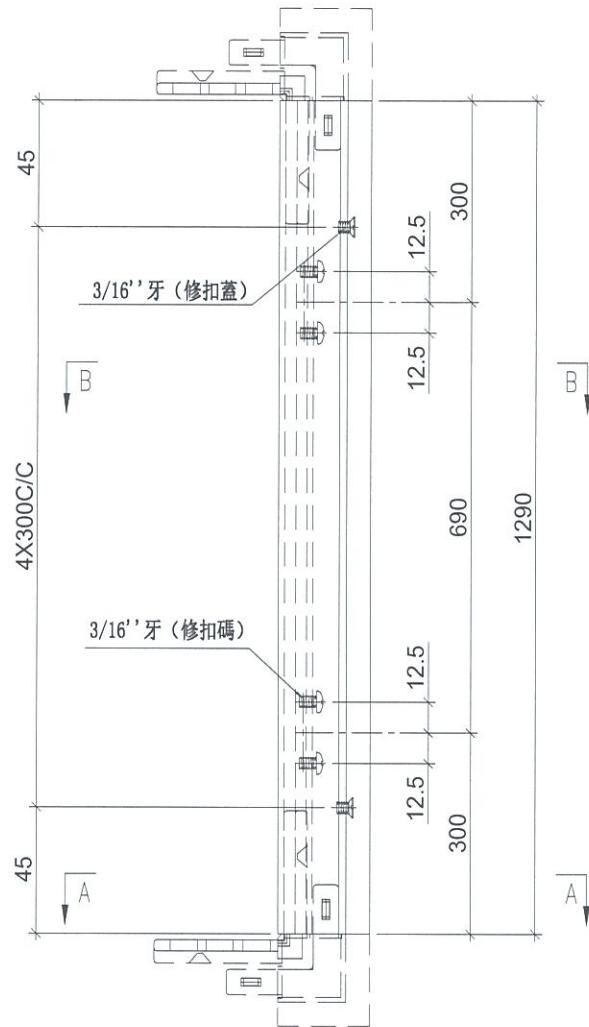

SECTION: B-B



SECTION: A-A

名稱	蝴蝶生玉料(8+8)加工圖	制圖	邱紅	2019.09.17	修改		
材料	X85650	復核	謝永林	-	日期		
顏色	EC-DG-S332054 (3塗)	批准	Jason		圖號	HD-DR2-4	



美特鋁質 有限公司
MIDI Aluminium Fabricator Ltd.

工程號 J-837 地盤 觀塘裕民坊

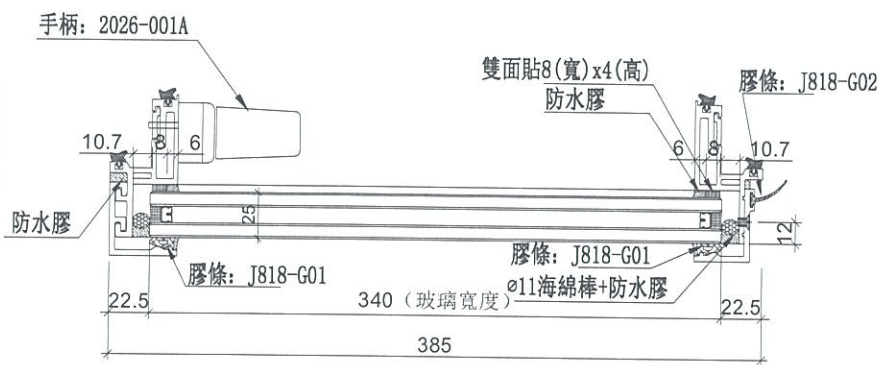
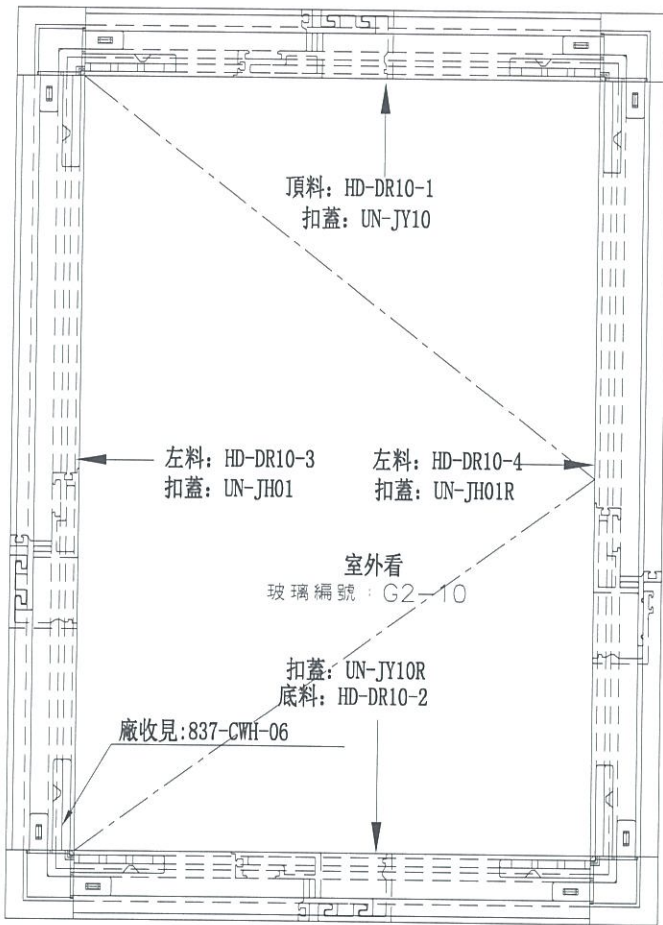

數量	位置	樓層
41	T2CW-L-2	7F, 9F~26F, 28F~55F

名稱	生窗玉組裝圖	制圖	邱紅	2019.09.17	修改		
材料	-	復核	謝永林	-	日期		
顏色	EC-DG-S332054 (3塗)	批准	Jason		圖號	HD-DR10	



美特鋁質 有限公司
MIDI Aluminium Fabricator Ltd.

使用位置	數量
HD-DR10	41

工程號	J-837	地盤	觀塘裕民坊
-----	-------	----	-------

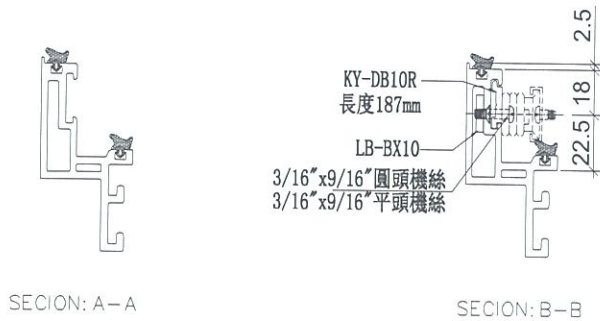
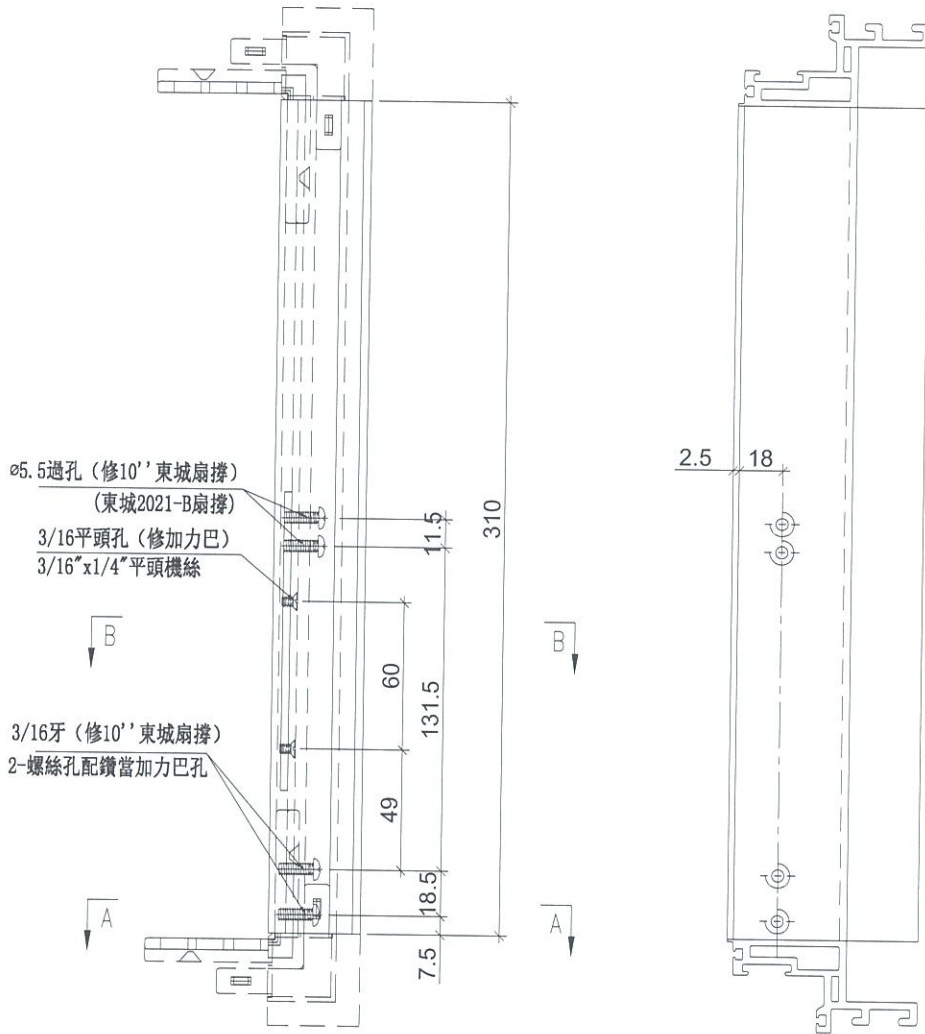

名稱	生玉料(8+8)加工圖	制圖	邱紅	2019.09.17	修改		
材料	X85638	復核	謝永林	-	日期		
顏色	EC-DG-S332054 (3塗)	批准	Jason		圖號	HD-DR10-1	



美特鋁質有限公司
MIDI Aluminium Fabricator Ltd.

使用位置	數量
HD-DR10	41

工程號	J-837	地盤	觀塘裕民坊
-----	-------	----	-------

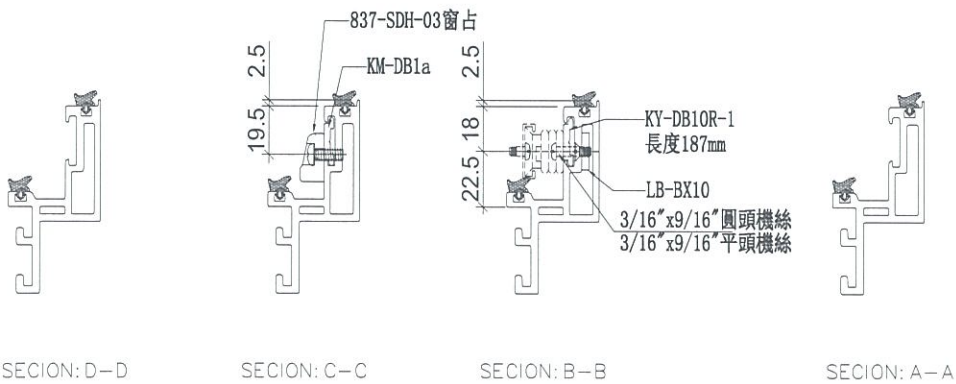
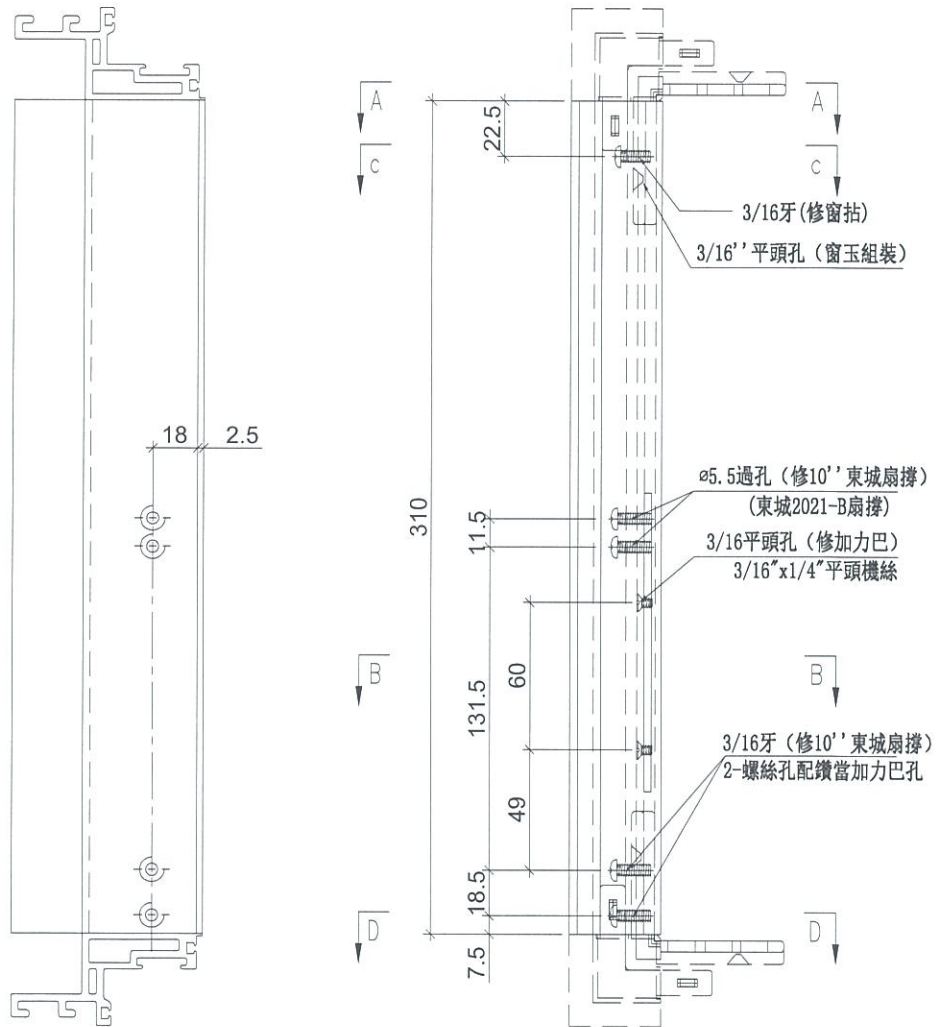

名稱	生玉料(8+8)加工圖	制圖	邱紅	2019.09.17	修改		
材料	X85638	復核	謝永林	-	日期		
顏色	EC-DG-S332054 (3塗)	批准	Jason		圖號	HD-DR10-2	



美特鋁質 有限公司
MIDI Aluminium Fabricator Ltd.

使用位置	數量
HD-DR10	41

工程號	J-837	地盤	觀塘裕民坊
-----	-------	----	-------

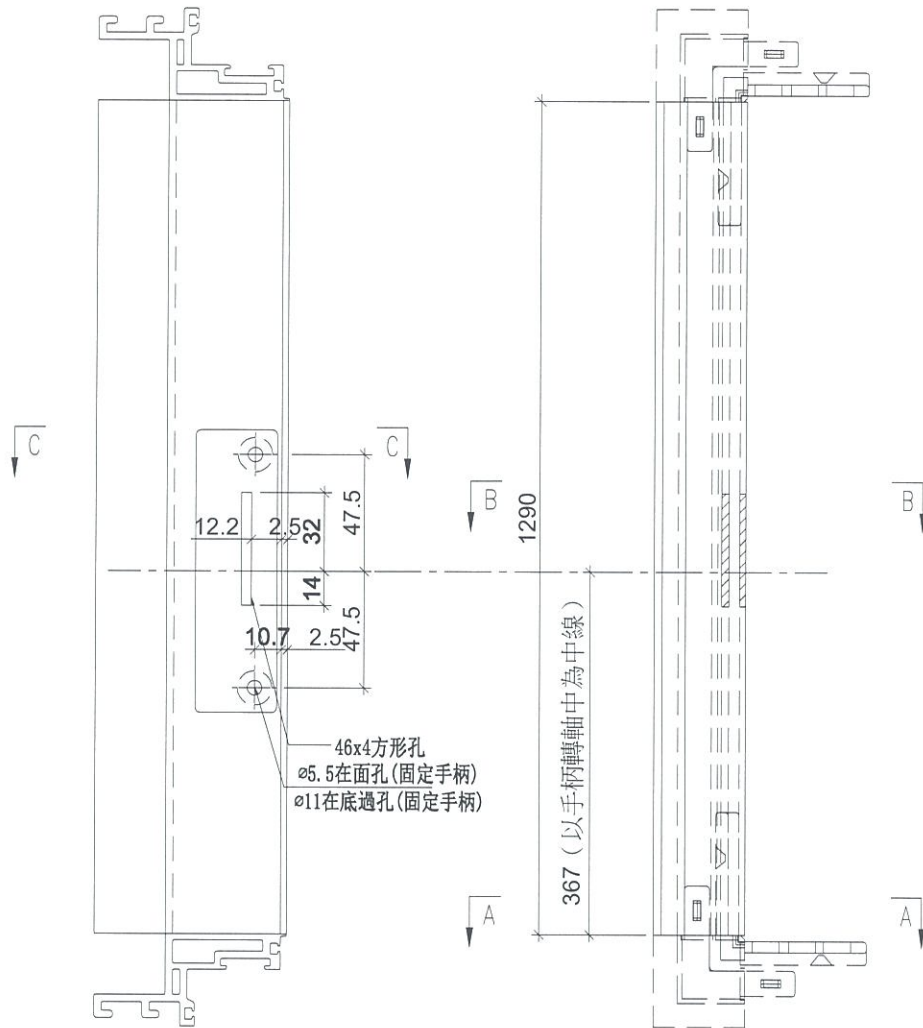

46x4方形孔
ø5.5在面孔(固定手柄)
ø11在底過孔(固定手柄)

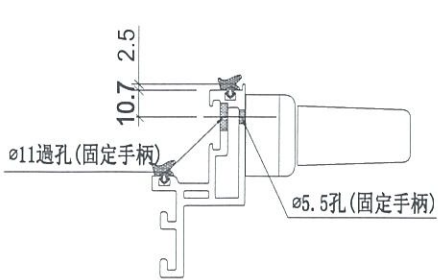

SECTION: C-C

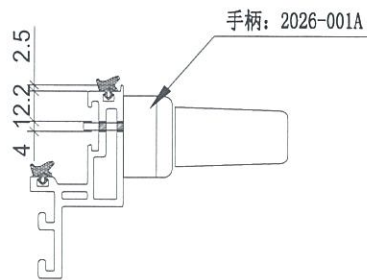

SECTION: B-B



SECTION: A-A

名稱	生玉料(8+8)加工圖	制圖	邱紅	2019. 09. 17	修改		
材料	X85638	復核	謝永林	-	日期		
顏色	EC-DG-S332054 (3塗)	批准	Jason		圖號	HD-DR10-3	



美特鋁質 有限公司
MIDI Aluminium Fabricator Ltd.

使用位置	數量
HD-DR10	41

工程號	J-837	地盤	觀塘裕民坊
-----	-------	----	-------

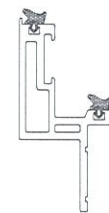
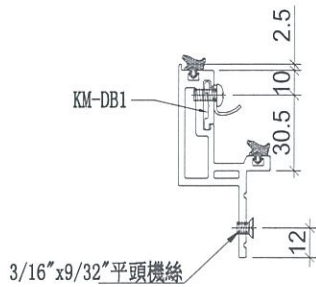
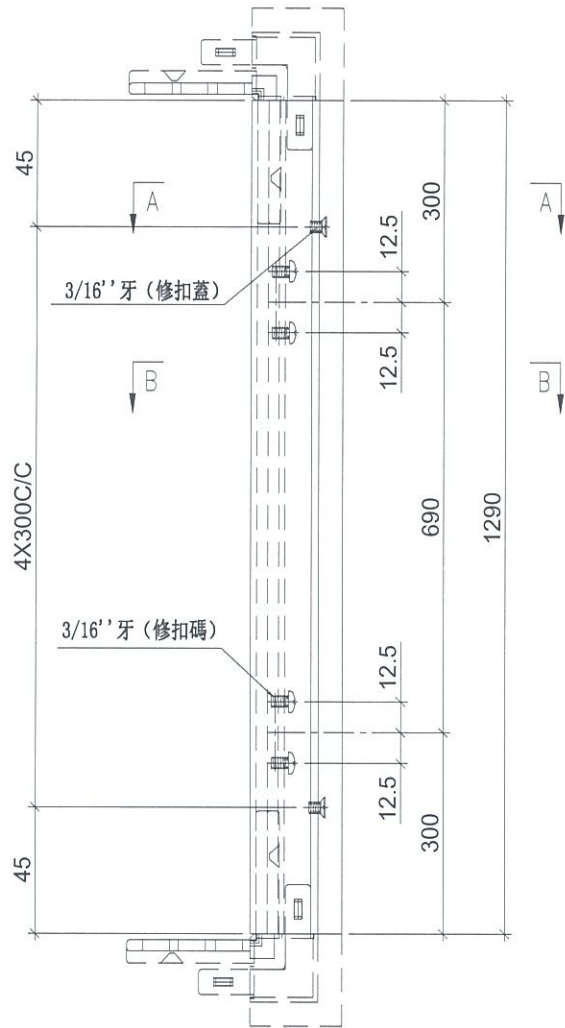

SECTION: B-B

SECTION: A-A

名稱	蝴蝶生玉料(8+8)加工圖	制圖	邱紅	2019.09.17	修改		
材料	X85650	復核	謝永林	-	日期		
顏色	EC-DG-S332054 (3塗)	批準	Jason		圖號	HD-DR10-4	

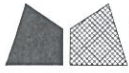

美特鋁質 有限公司
MIDI Aluminium Fabricator Ltd.

工程號 J-837 地盤 觀塘裕民坊

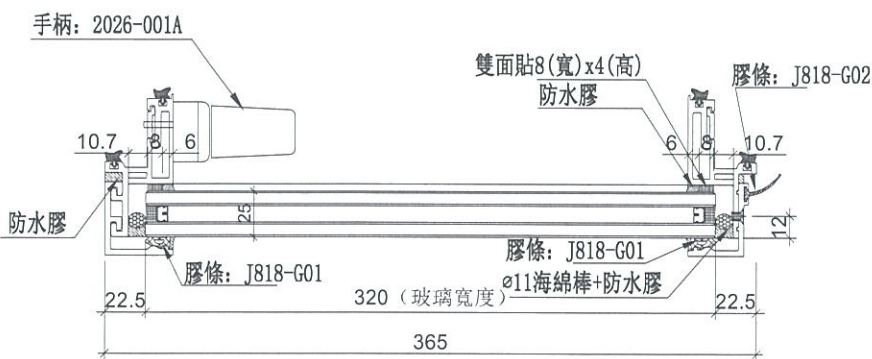
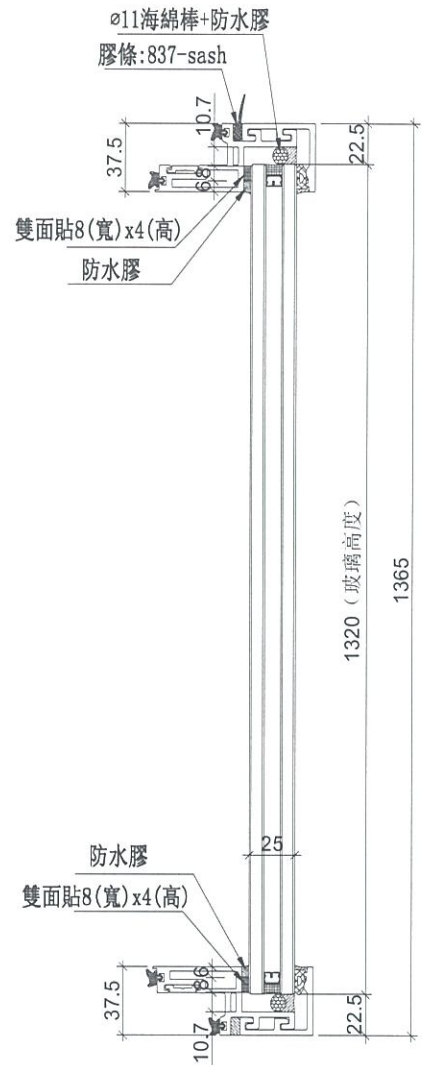
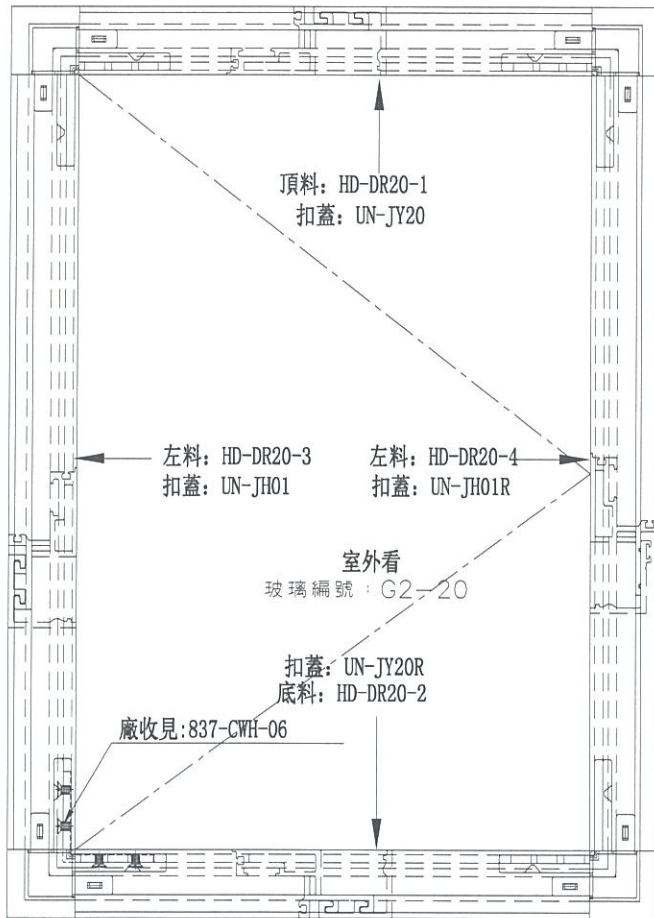

數量	位置	樓層
37	T5CW-JK-1	7F, 9F~26F, 28F~50F

名稱	生窗玉組裝圖	制圖	邱紅	2019.09.17	修改		
材料	-	復核	謝永林	-	日期		
顏色	EC-DG-S332054 (3塗)	批准	Jason		圖號	HDW-DR20	



美特鋁質 有限公司
MIDI Aluminium Fabricator Ltd.

使用位置	數量
HD-DR20	37

工程號	J-837	地盤	觀塘裕民坊
-----	-------	----	-------

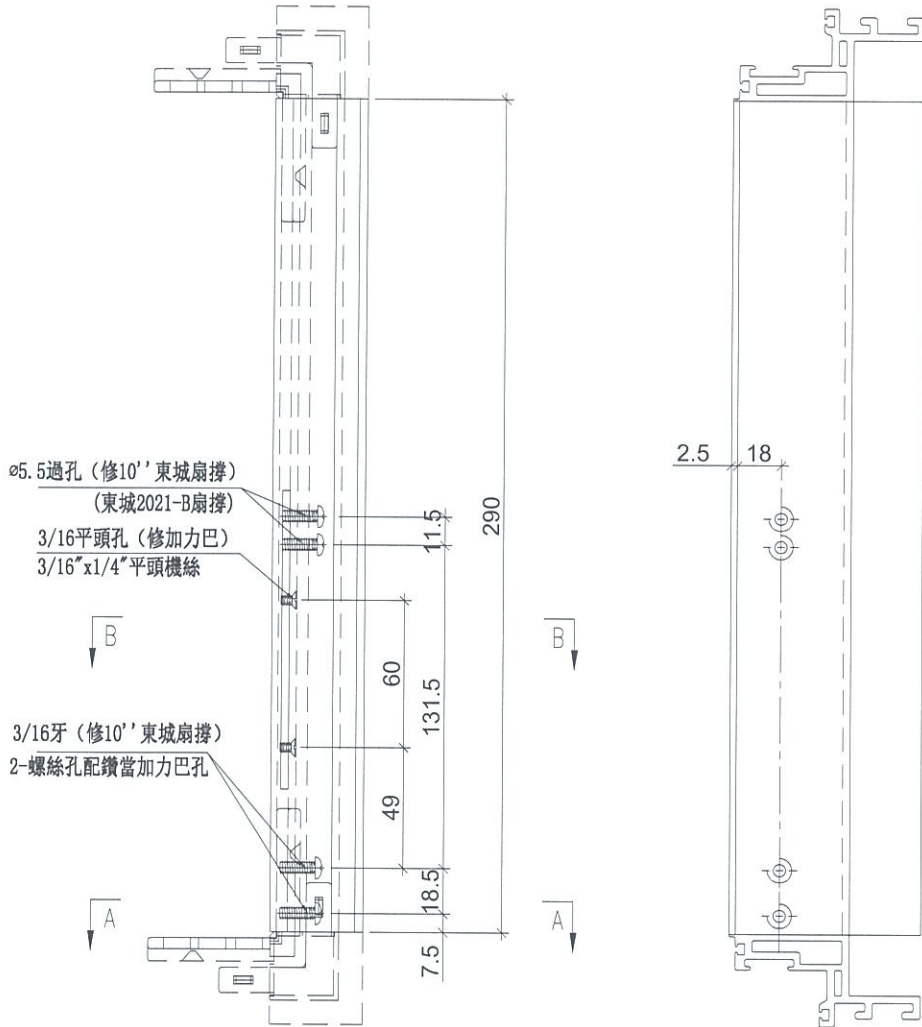

名稱	生玉料(8+8)加工圖	制圖	邱紅	2019.09.17	修改		
材料	X85638	復核	謝永林	-	日期		
顏色	EC-DG-S332054 (3塗)	批准	Jason		圖號	HD-DR20-1	



美特鋁質 有限公司
MIDI Aluminium Fabricator Ltd.

使用位置	數量
HD-DR20	37

工程號	J-837	地盤	觀塘裕民坊
-----	-------	----	-------

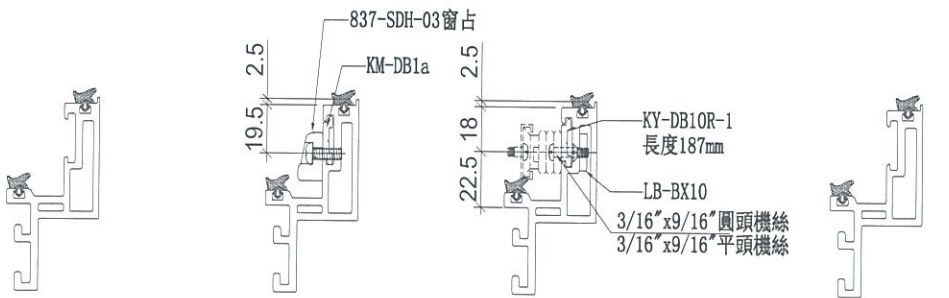
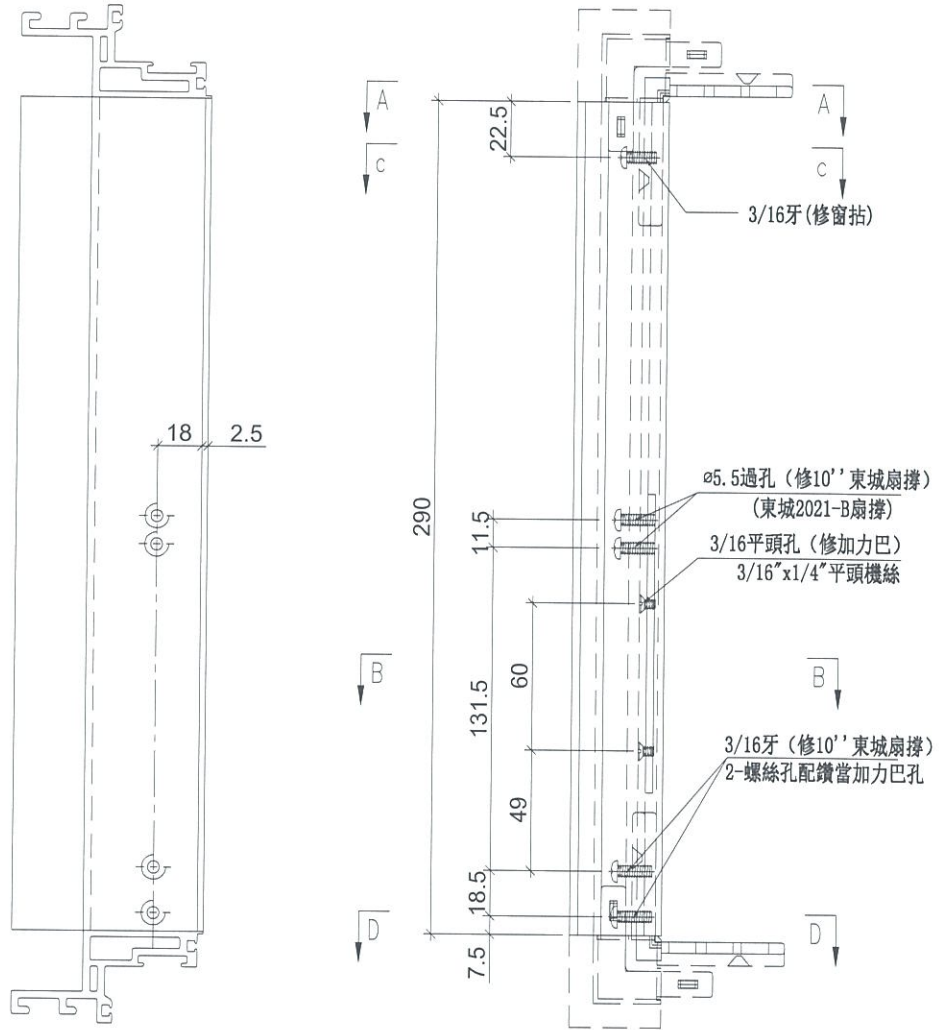

SECTION: D-D SECTION: C-C SECTION: B-B SECTION: A-A

名稱	生玉料 (8+8) 加工圖	制圖	邱紅	2019. 09. 17	修改		
材料	X85638	復核	謝永林	-	日期		
顏色	EC-DG-S332054 (3塗)	批準	Jason		圖號	HD-DR20-2	



美特鋁質 有限公司
MIDI Aluminium Fabricator Ltd.

使用位置	數量
HD-DR20	37

工程號	J-837	地盤	觀塘裕民坊
-----	-------	----	-------

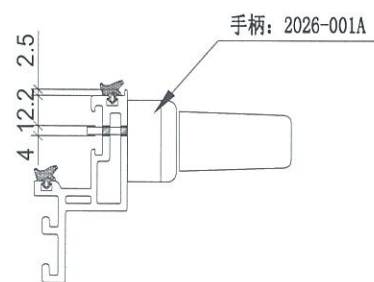
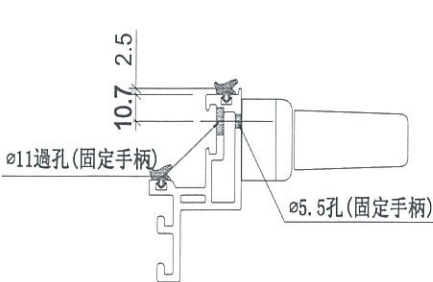
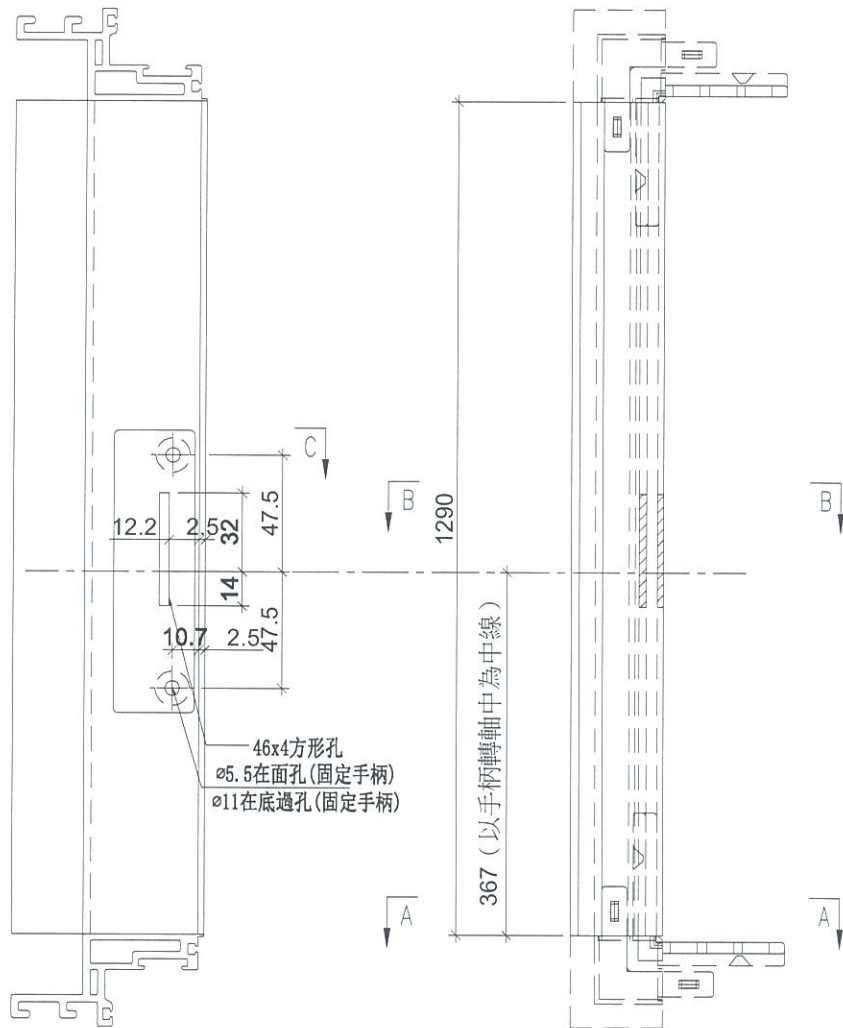

SECTION: C-C

SECTION: B-B

SECTION: A-A

名稱	生玉料(8+8)加工圖	制圖	邱紅	2019.09.17	修改		
材料	X85638	復核	謝永林	-	日期		
顏色	EC-DG-S332054 (3塗)	批准	Jason		圖號	HD-DR20-3	



美特鋁質 有限公司
MIDI Aluminium Fabricator Ltd.

使用位置	數量
HD-DR20	37

工程號	J-837	地盤	觀塘裕民坊
-----	-------	----	-------

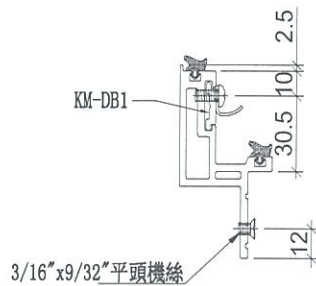
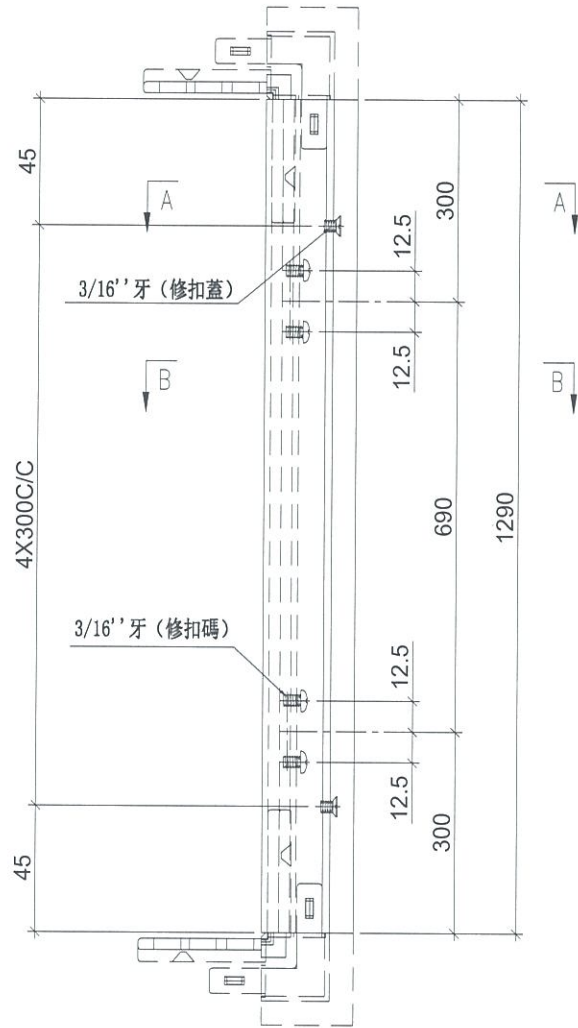

SECTION: B-B

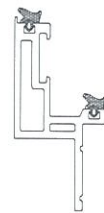

SECTION: A-A

名稱	蝴蝶生玉料(8+8)加工圖	制圖	邱紅	2019.09.17	修改		
材料	X85650	復核	謝永林	-	日期		
顏色	EC-DG-S332054 (3塗)	批准	Jason		圖號	HD-DR20-4	



美特鋁質 有限公司
MIDI Aluminium Fabricator Ltd.

工程號 J-837 地盤 觀塘裕民坊

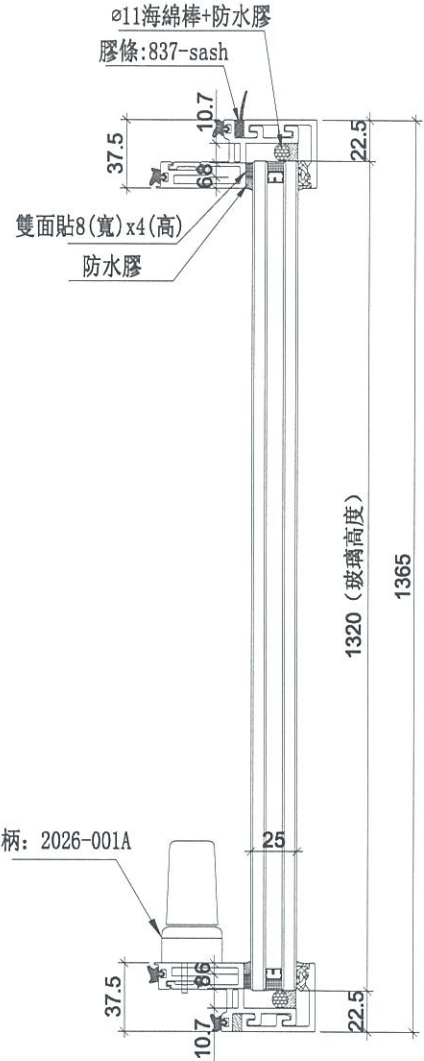
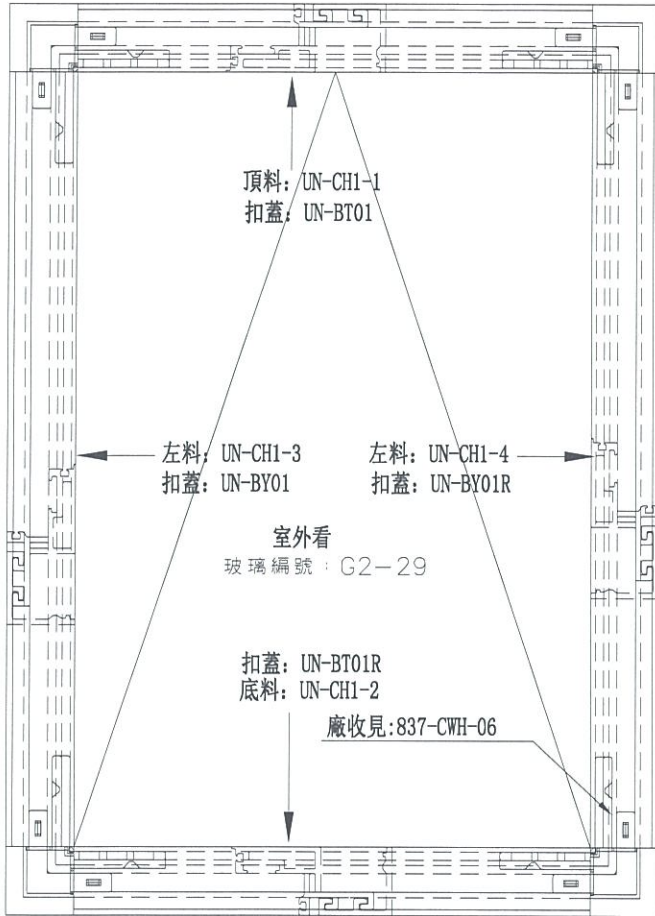

數量	位置	樓層
37	T1CW-G-1	7F, 9F~26F, 28F~50F

名稱	生窗玉組裝圖	制圖	邱紅	2019.09.17	修改		
材料	-	復核	謝永林	-	日期		
顏色	EC-DG-S332054 (3塗)	批準	Jason		圖號	UN-CH1	



美特鋁質 有限公司
MIDI Aluminium Fabricator Ltd.

使用位置	數量
UN-CH1	37

工程號	J-837	地盤	觀塘裕民坊
-----	-------	----	-------

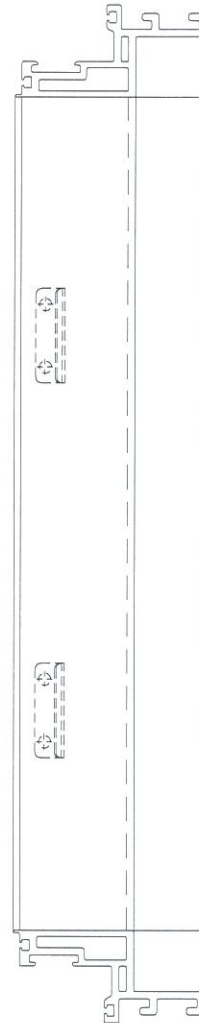
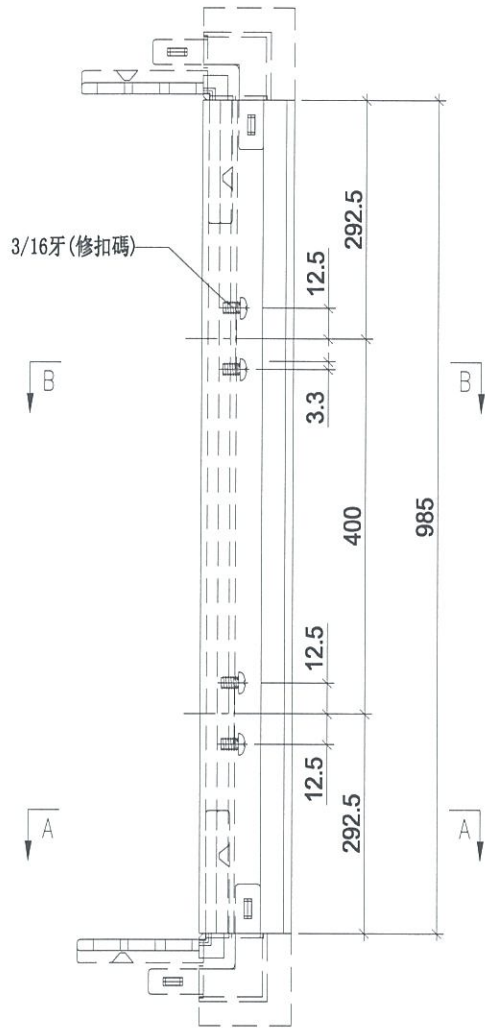

SECTION: A-A

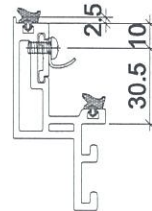

SECTION: B-B

名稱	生玉料(8+8)加工圖	制圖	邱紅	2019.09.17	修改		
材料	X85638	復核	謝永林	-	日期		
顏色	EC-DG-S332054 (3塗)	批准	Jason		圖號	UN-CH1-1	



美特鋁質 有限公司
MIDI Aluminium Fabricator Ltd.

使用位置	數量
UN-CH1	37

工程號	J-837	地盤	觀塘裕民坊
-----	-------	----	-------

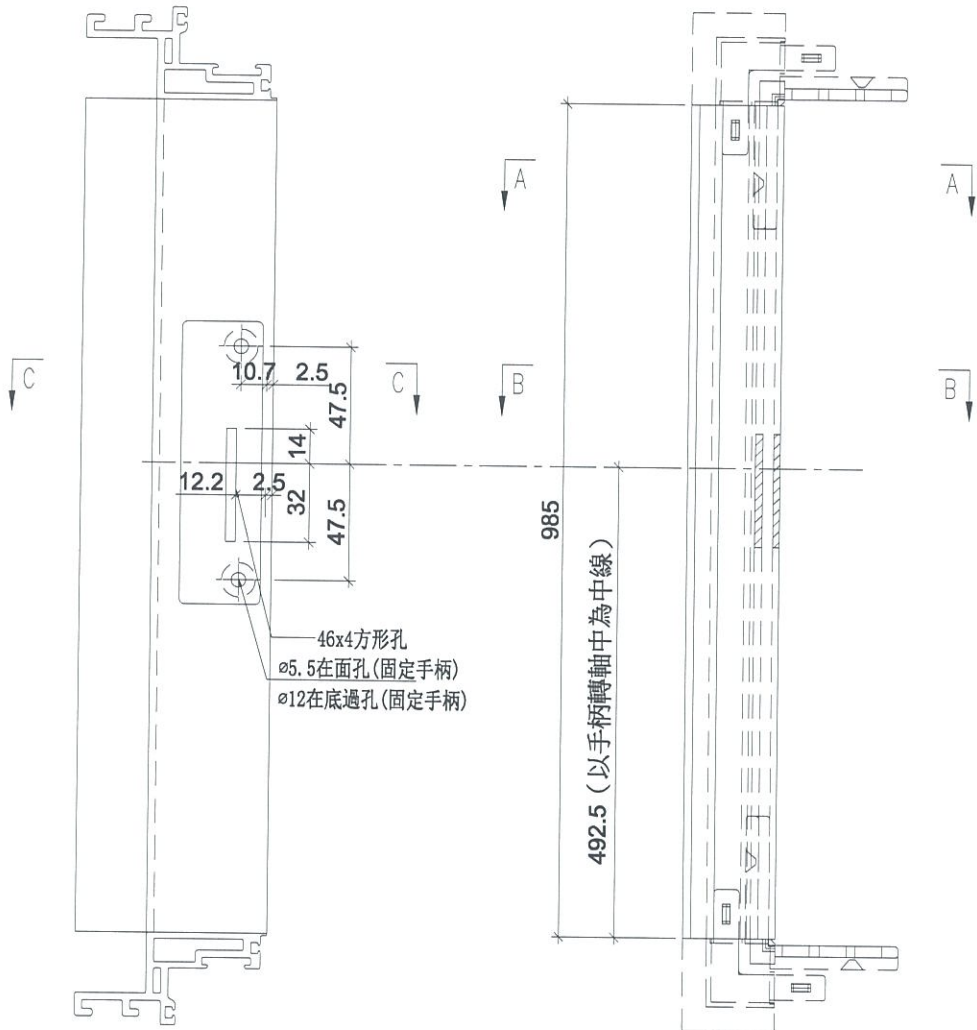

46x4方形孔
ø5.5在面孔(固定手柄)
ø12在底過孔(固定手柄)

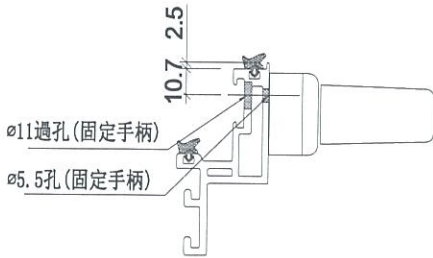

SECTION: C-C

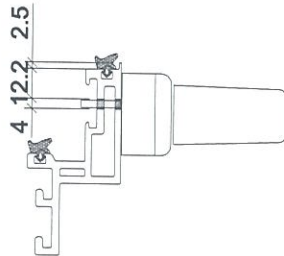

SECTION: B-B



SECTION: A-A

名稱	生玉料(8+8)加工圖	制圖	邱紅	2019.09.17	修改		
材料	X85638	復核	謝永林	-	日期		
顏色	EC-DG-S332054 (3塗)	批準	Jason		圖號	UN-CH1-2	



美特鋁質 有限公司
MIDI Aluminium Fabricator Ltd.

使用位置	數量
UN-CH1	37

工程號	J-837	地盤	觀塘裕民坊
-----	-------	----	-------

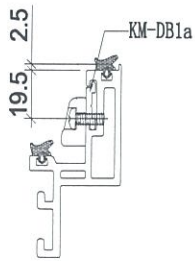
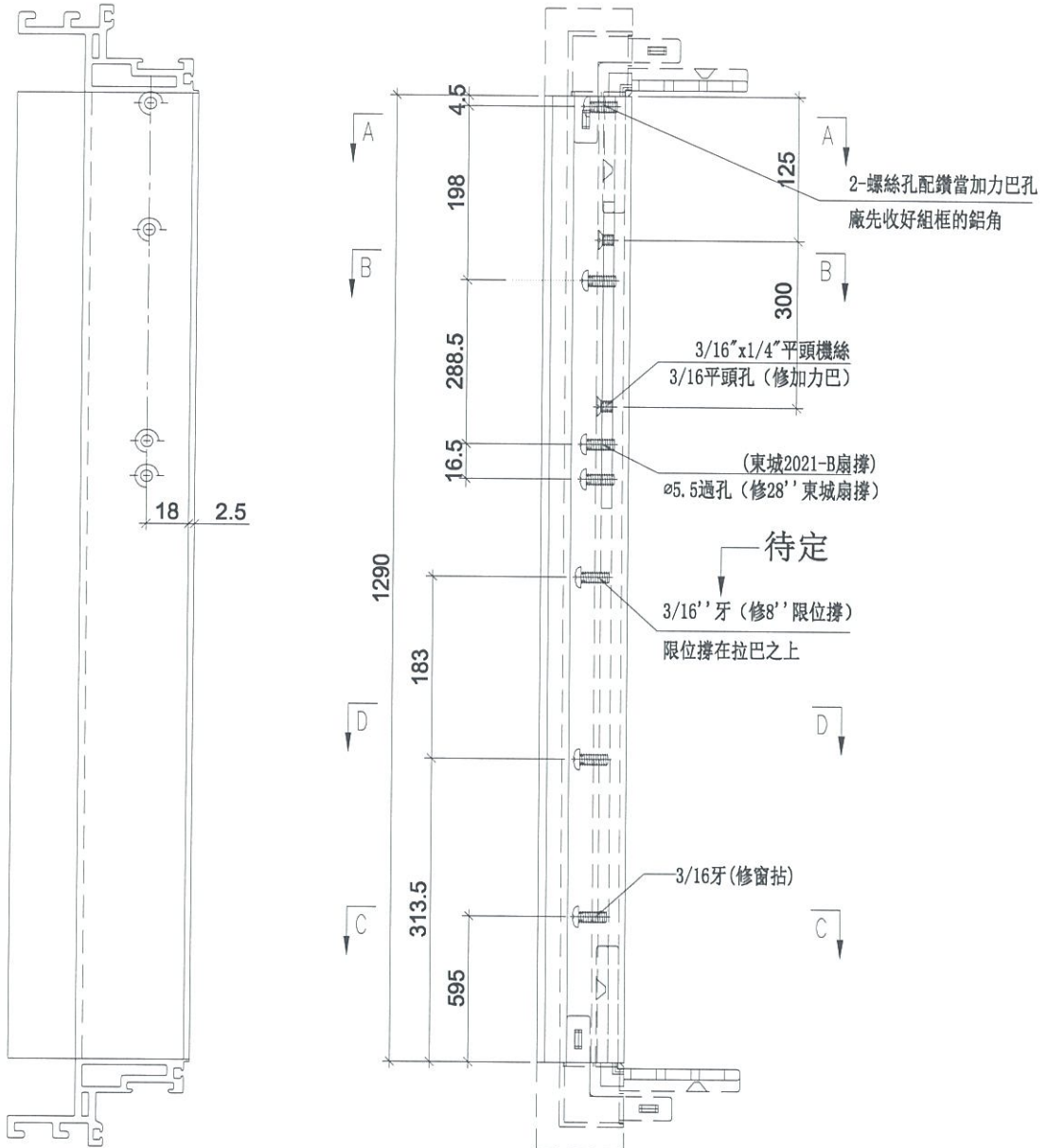

SECION: C-C

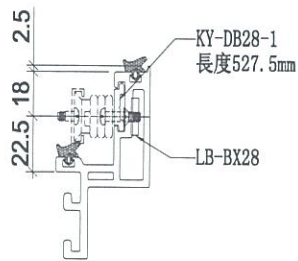

SECION: B-B



SECION: A-A

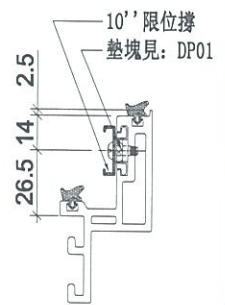

SECION: D-D

名稱	生玉料(8+8)加工圖	制圖	邱紅	2019.09.17	修改		
材料	X85638	復核	謝永林	-	日期		
顏色	EC-DG-S332054 (3塗)	批準	Jason		圖號	UN-CH1-3	



美特鋁質有限公司
MIDI Aluminium Fabricator Ltd.

使用位置	數量
UN-CH1	37

工程號	J-837	地盤	觀塘裕民坊
-----	-------	----	-------

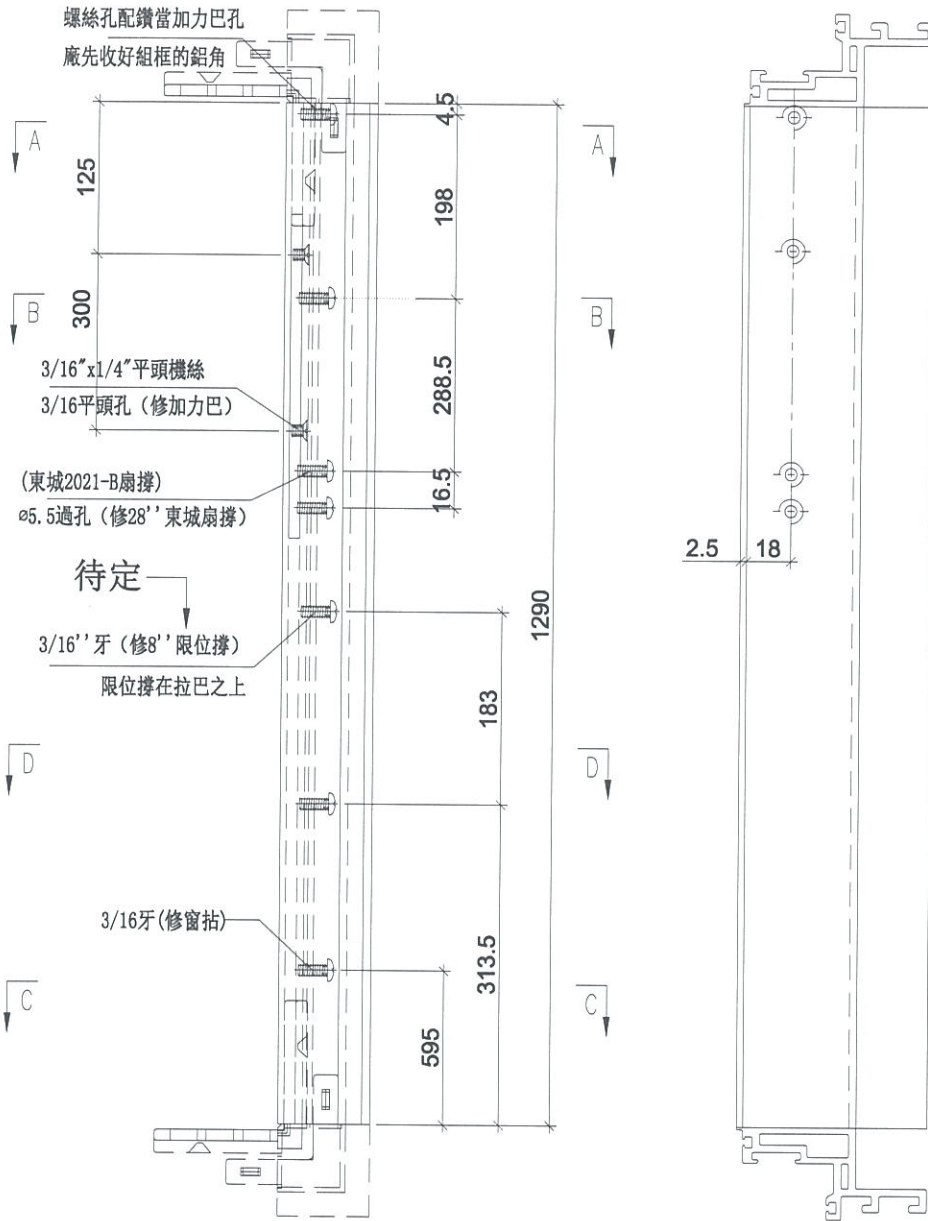

SECTION: D-D



SECTION: A-A

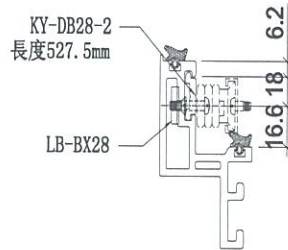

SECTION: B-B

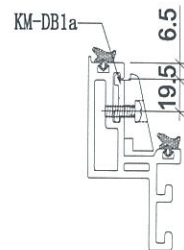

SECTION: C-C

名稱	生玉料(8+8)加工圖	制圖	邱紅	2019.09.17	修改		
材料	X85638	復核	謝永林	-	日期		
顏色	EC-DG-S332054 (3塗)	批準	Jason		圖號	UN-CH1-4	



美特鋁質 有限公司
MIDI Aluminium Fabricator Ltd.

工程號 J-837 地盤 觀塘裕民坊

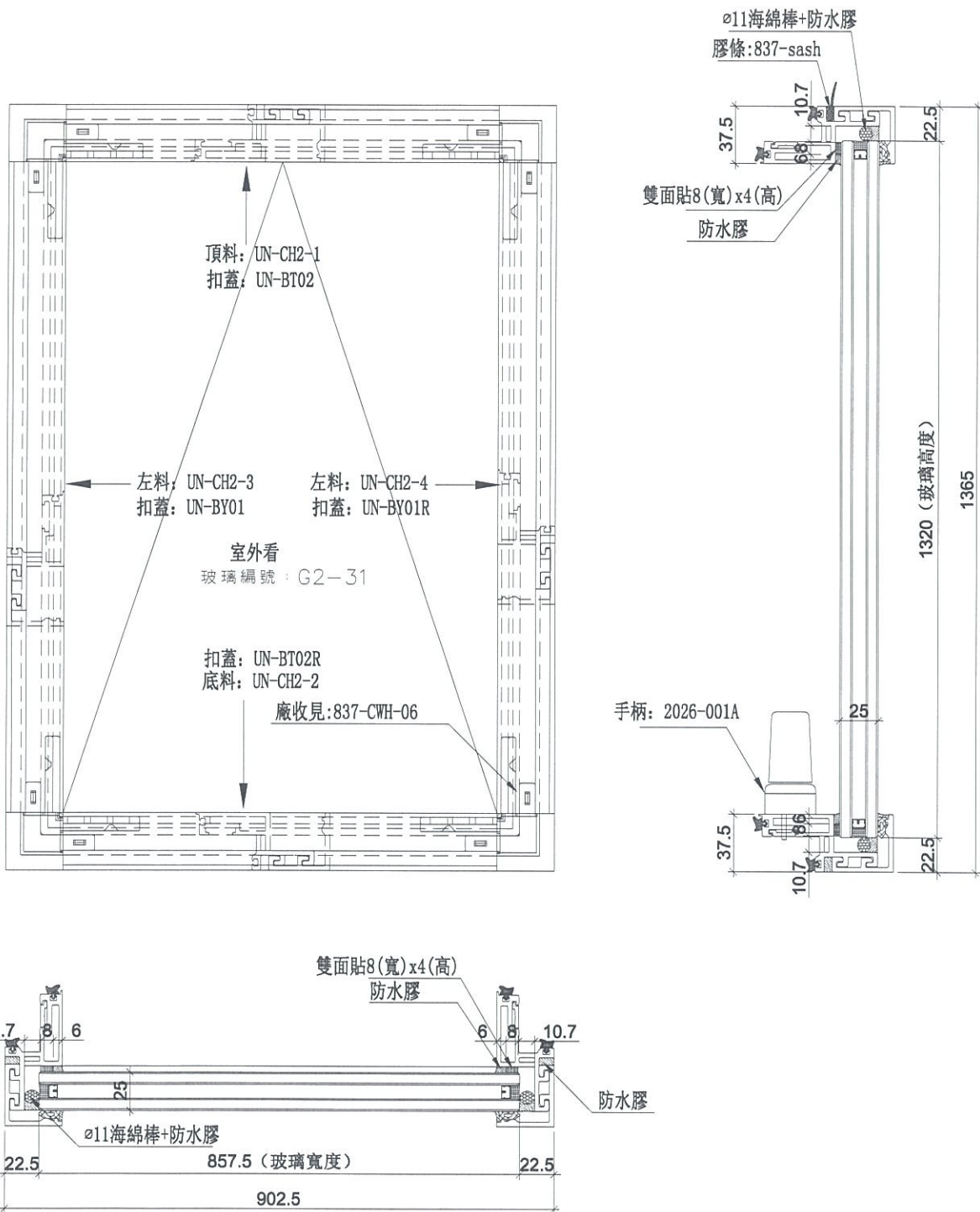

數量	位置	樓層
37	T1CW-K-1	7F, 9F~26F, 28F~50F
37	T1CW-J-2	7F, 9F~26F, 28F~50F

名稱	生窗玉組裝圖	制圖	邱紅	2019. 09. 17	修改		
材料	-	復核	謝永林	-	日期		
顏色	EC-DG-S332054 (3塗)	批准	Jason		圖號	UN-CH2	



美特鋁質 有限公司
MIDI Aluminium Fabricator Ltd.

使用位置	數量
UN-CH2	74

工程號	J-837	地盤	觀塘裕民坊
-----	-------	----	-------

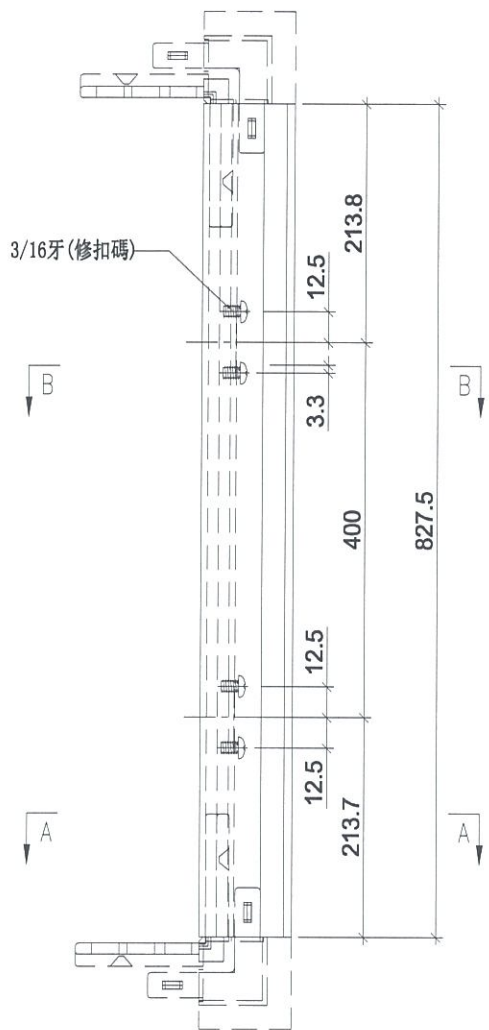

SECTION: A-A

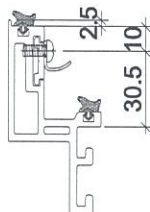

SECTION: B-B

名稱	生玉料(8+8)加工圖	制圖	邱紅	2019.09.17	修改		
材料	X85638	復核	謝永林	-	日期		
顏色	EC-DG-S332054 (3塗)	批准	Jason		圖號	UN-CH2-1	



美特鋁質 有限公司
MIDI Aluminium Fabricator Ltd.

使用位置	數量
UN-CH2	74

工程號	J-837	地盤	觀塘裕民坊
-----	-------	----	-------

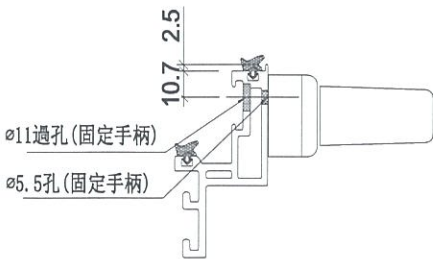
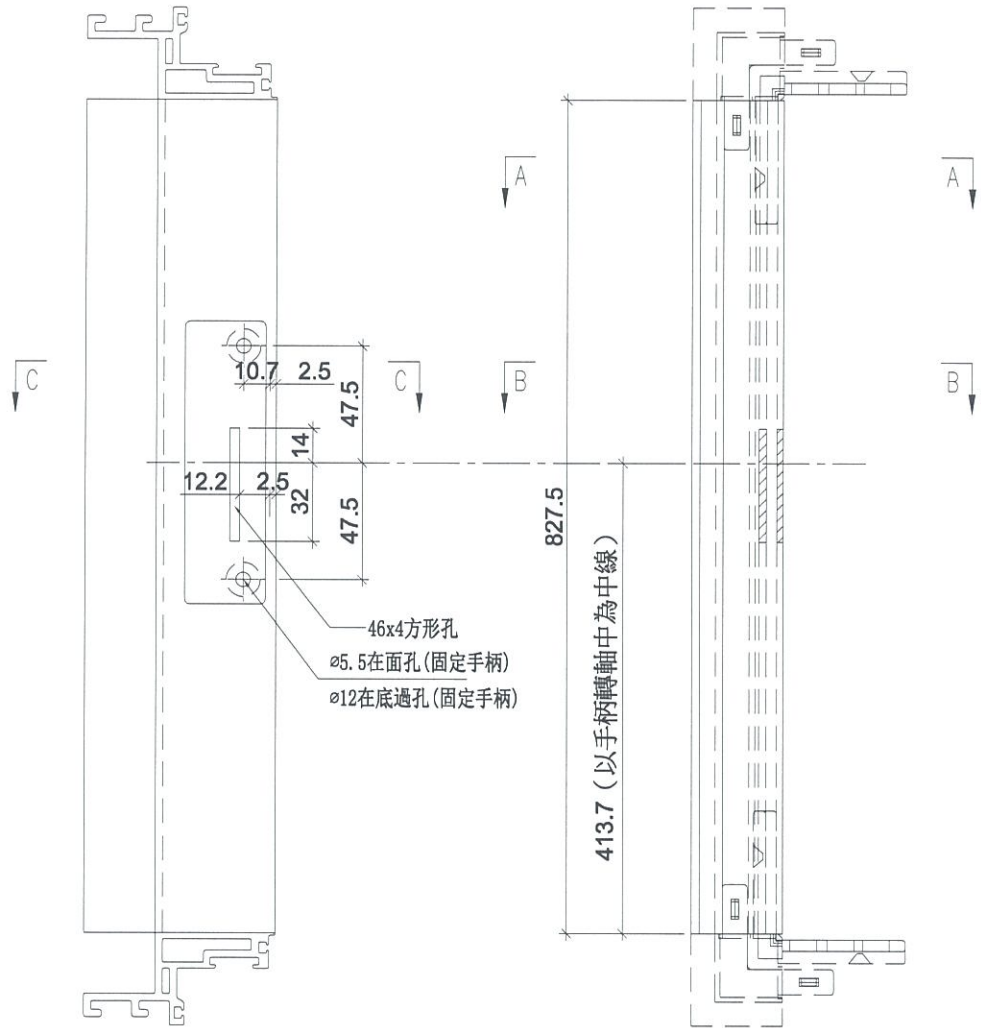

SECTION: C-C

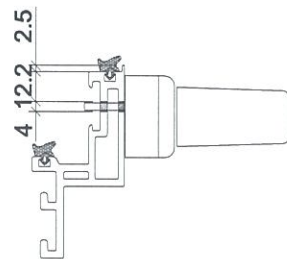

SECTION: B-B



SECTION: A-A

名稱	生玉料(8+8)加工圖	制圖	邱紅	2019.09.17	修改		
材料	X85638	復核	謝永林	-	日期		
顏色	EC-DG-S332054 (3塗)	批準	Jason		圖號	UN-CH2-2	



美特鋁質 有限公司
MIDI Aluminium Fabricator Ltd.

使用位置	數量
UN-CH2	74

工程號	J-837	地盤	觀塘裕民坊
-----	-------	----	-------

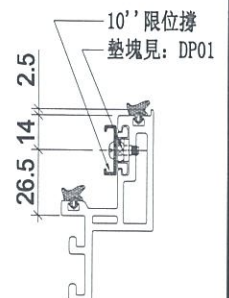
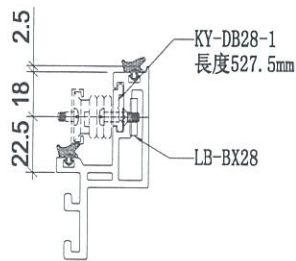
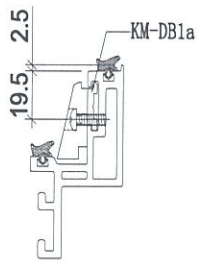
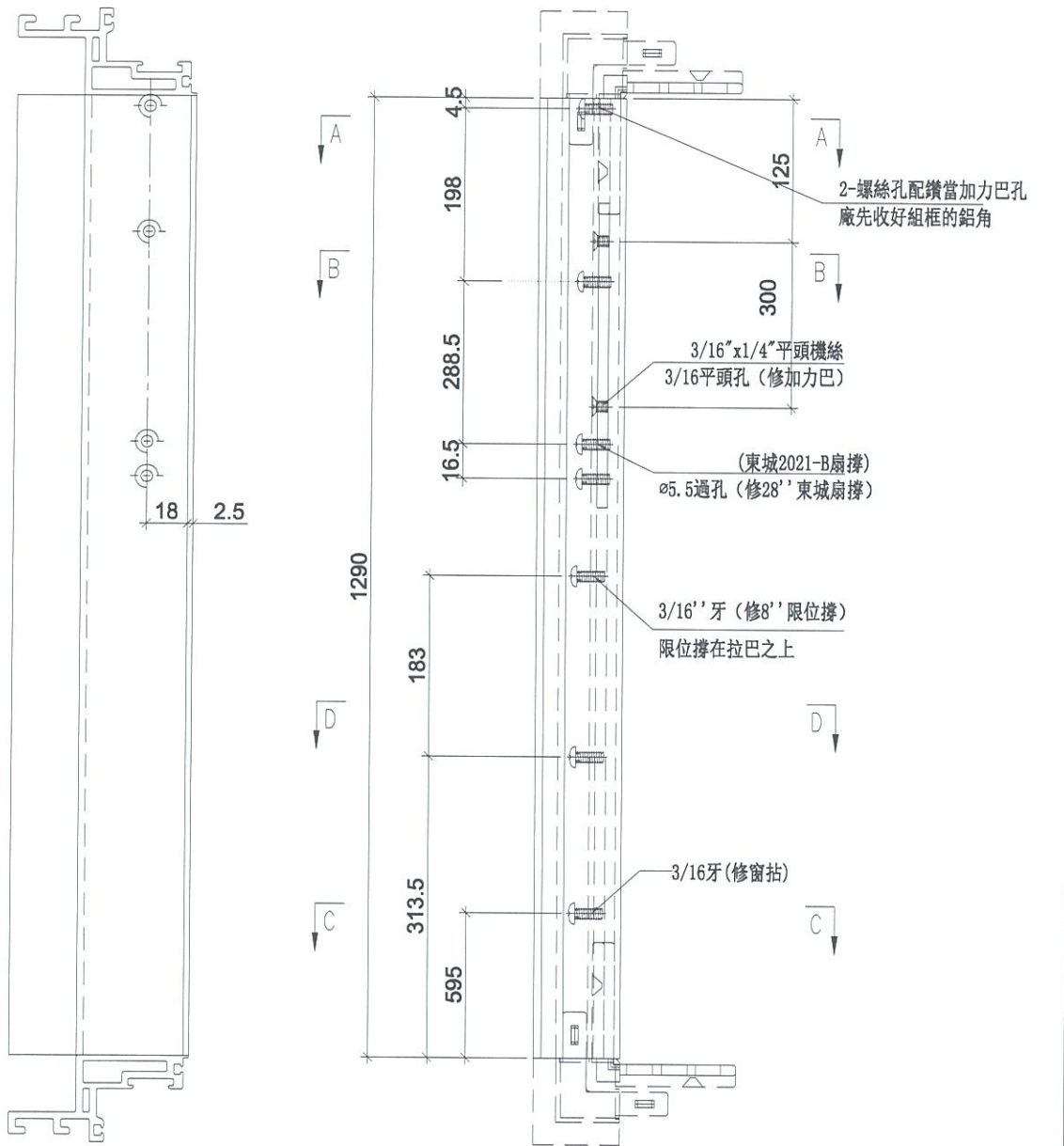

SECTION: C-C

SECTION: B-B

SECTION: A-A

SECTION: D-D

名稱	生玉料(8+8)加工圖	制圖	邱紅	2019.09.17	修改		
材料	X85638	復核	謝永林	-	日期		
顏色	EC-DG-S332054 (3塗)	批准	Jason		圖號	UN-CH2-3	



美特鋁質 有限公司
MIDI Aluminium Fabricator Ltd.

使用位置	數量
UN-CH2	74

工程號 J-837 地盤 觀塘裕民坊

2-螺絲孔配鑽當加力巴孔
廠先收好組框的鋁角

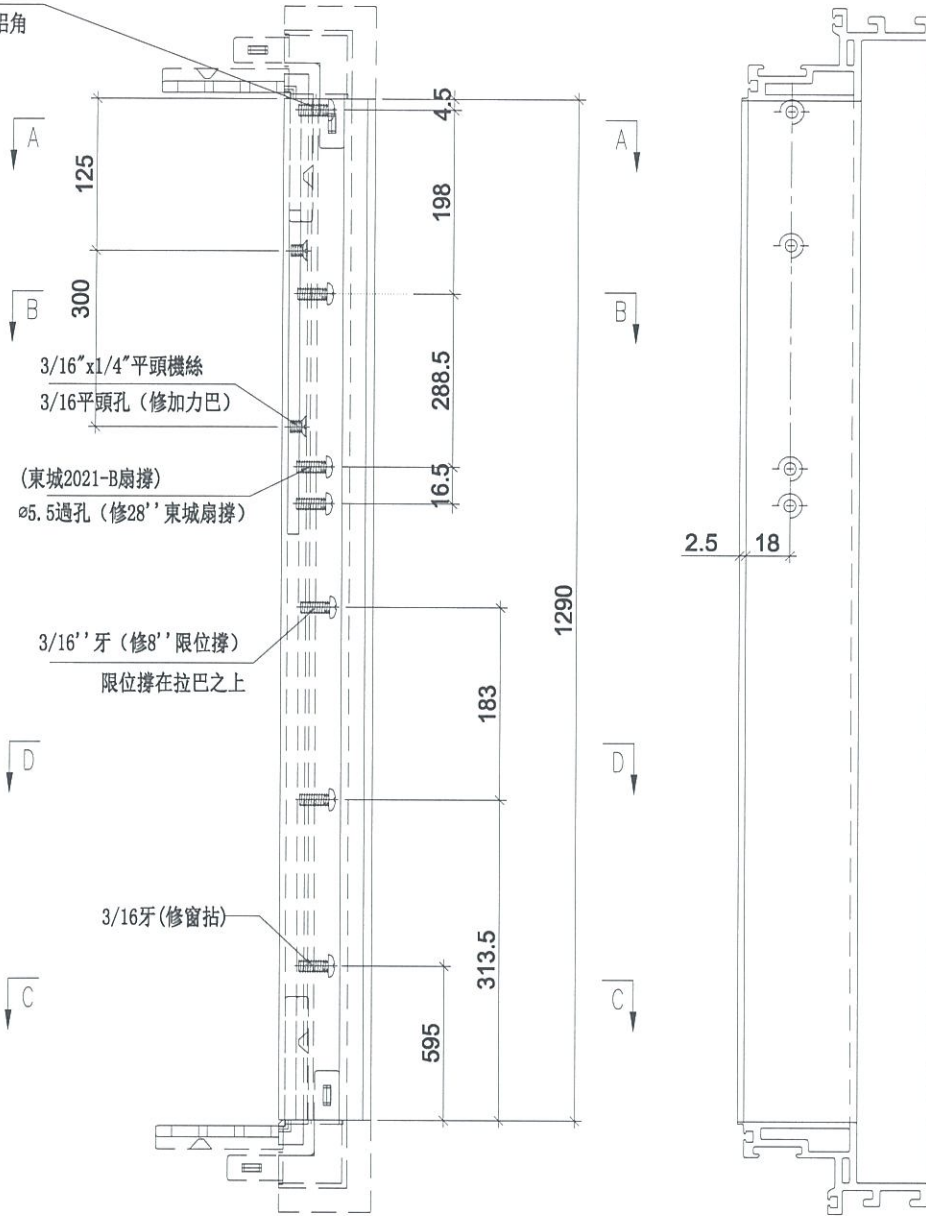

SECTION: D-D



SECTION: A-A

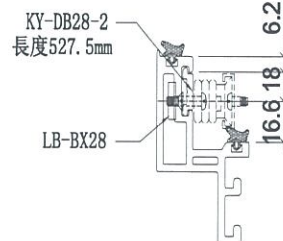

SECTION: B-B

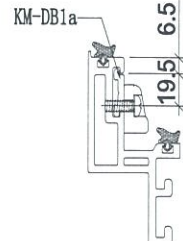

SECTION: C-C

名稱	生玉料(8+8)加工圖	制圖	邱紅	2019.09.17	修改		
材料	X85638	復核	謝永林	-	日期		
顏色	EC-DG-S332054 (3塗)	批准	Jason		圖號	UN-CH2-4	



美特鋁質有限公司
MIDI Aluminium Fabricator Ltd.

工程號 J-837 地盤 觀塘裕民坊

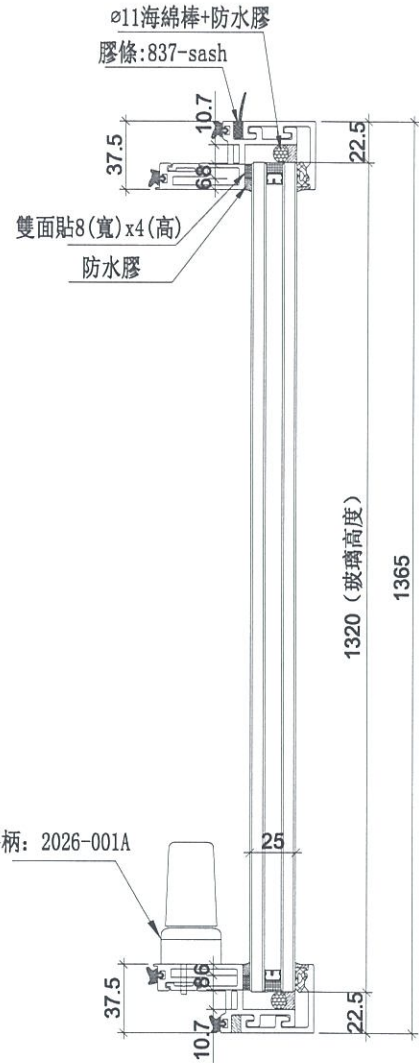
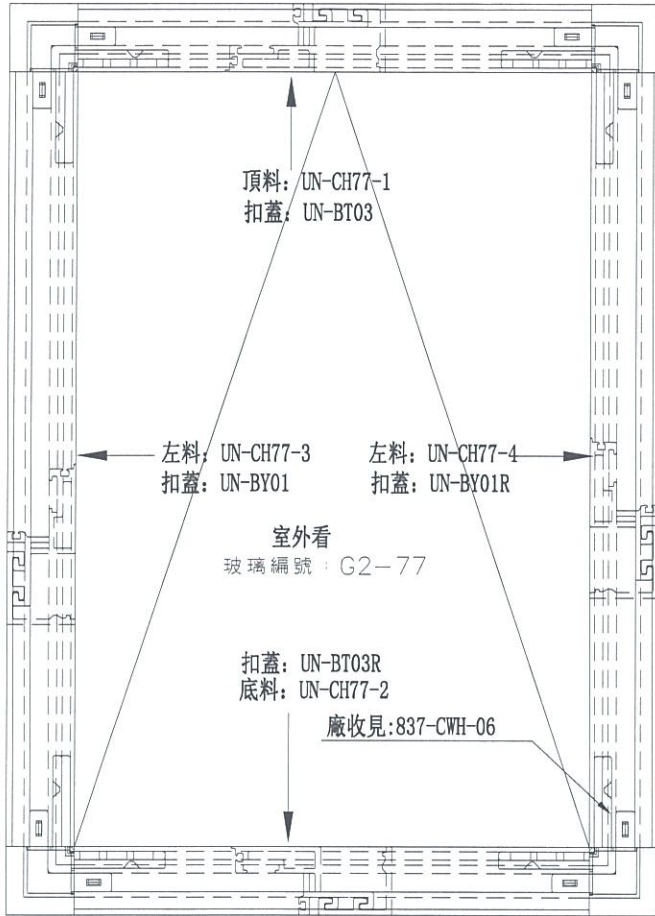

數量	位置	樓層
1	T2CW-H-1	55F

名稱	生窗玉組裝圖	制圖	邱紅	2019.09.17	修改		
材料	-	復核	謝永林	-	日期		
顏色	EC-DG-S332054 (3塗)	批準	Jason		圖號	UN-CH77	



美特鋁質 有限公司
MIDI Aluminium Fabricator Ltd.

使用位置	數量
UN-CH77	1

工程號	J-837	地盤	觀塘裕民坊
-----	-------	----	-------

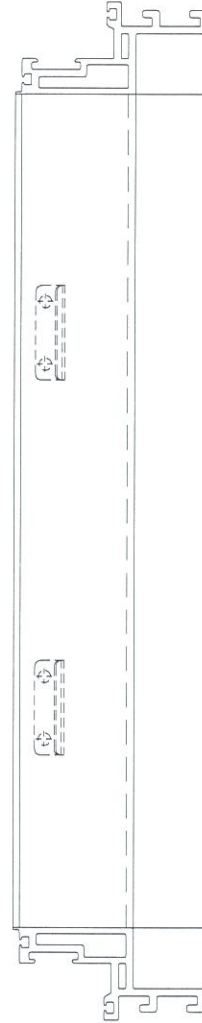
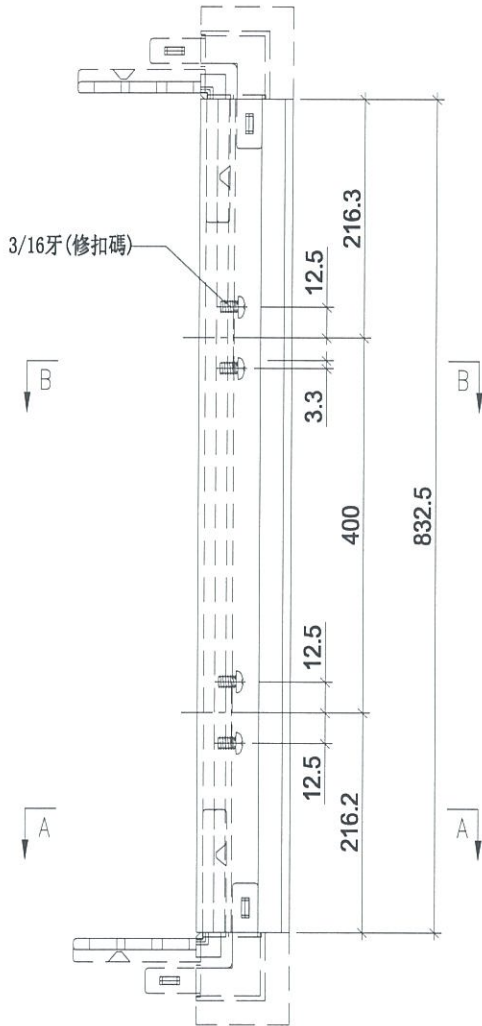

SECTION: A-A

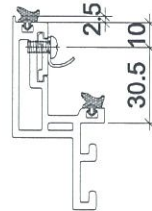

SECTION: B-B

名稱	生玉料(8+8)加工圖	制圖	邱紅	2019.09.17	修改		
材料	X85638	復核	謝永林	-	日期		
顏色	EC-DG-S332054 (3塗)	批准	Jason		圖號	UN-CH77-1	



美特鋁質 有限公司
MIDI Aluminium Fabricator Ltd.

使用位置	數量
UN-CH77	1

工程號	J-837	地盤	觀塘裕民坊
-----	-------	----	-------

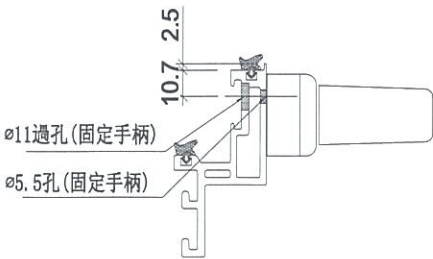
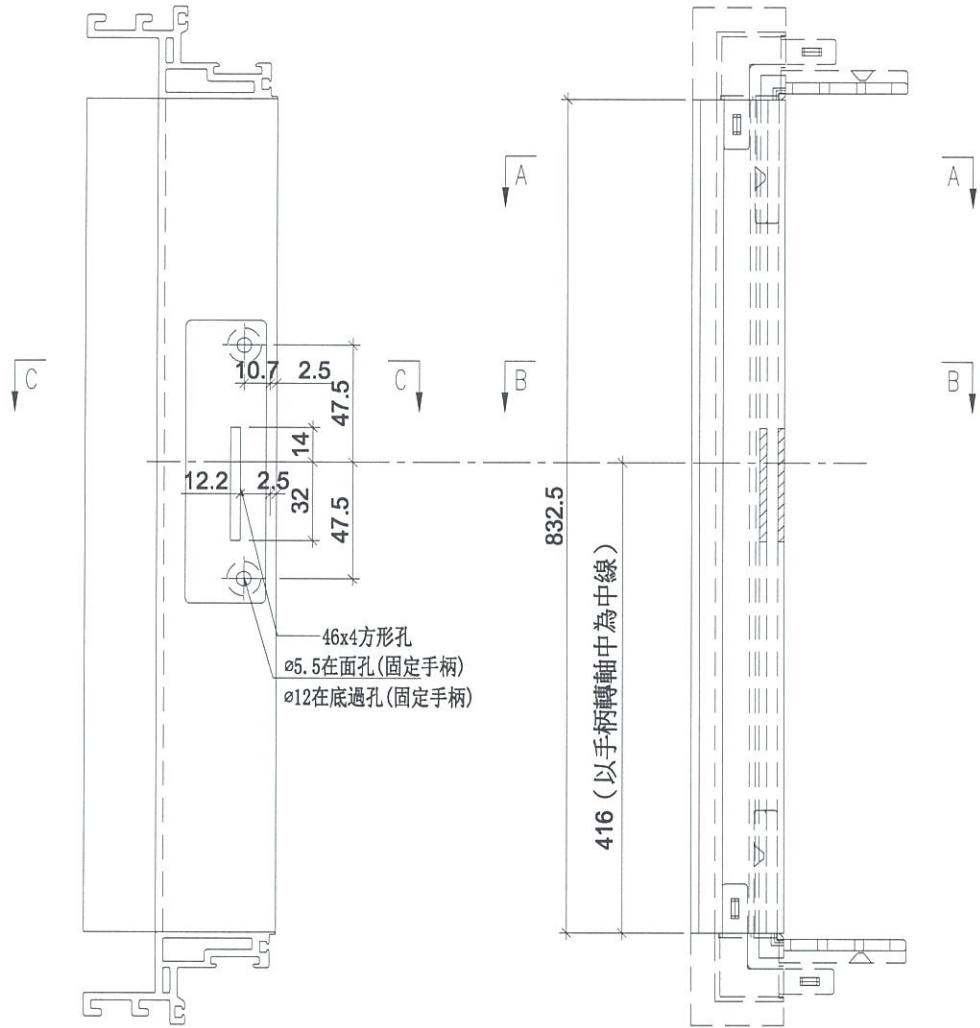

SECTION: C-C

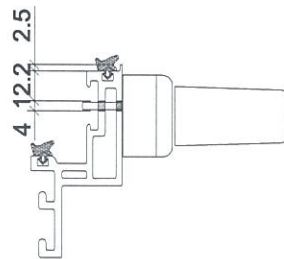

SECTION: B-B



SECTION: A-A

名稱	生玉料(8+8)加工圖	制圖	邱紅	2019.09.17	修改		
材料	X85638	復核	謝永林	-	日期		
顏色	EC-DG-S332054 (3塗)	批準	Jason		圖號	UN-CH77-2	



美特鋁質 有限公司
MIDI Aluminium Fabricator Ltd.

使用位置	數量
UN-CH77	1

工程號	J-837	地盤	觀塘裕民坊
-----	-------	----	-------

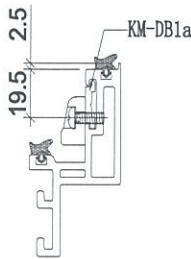
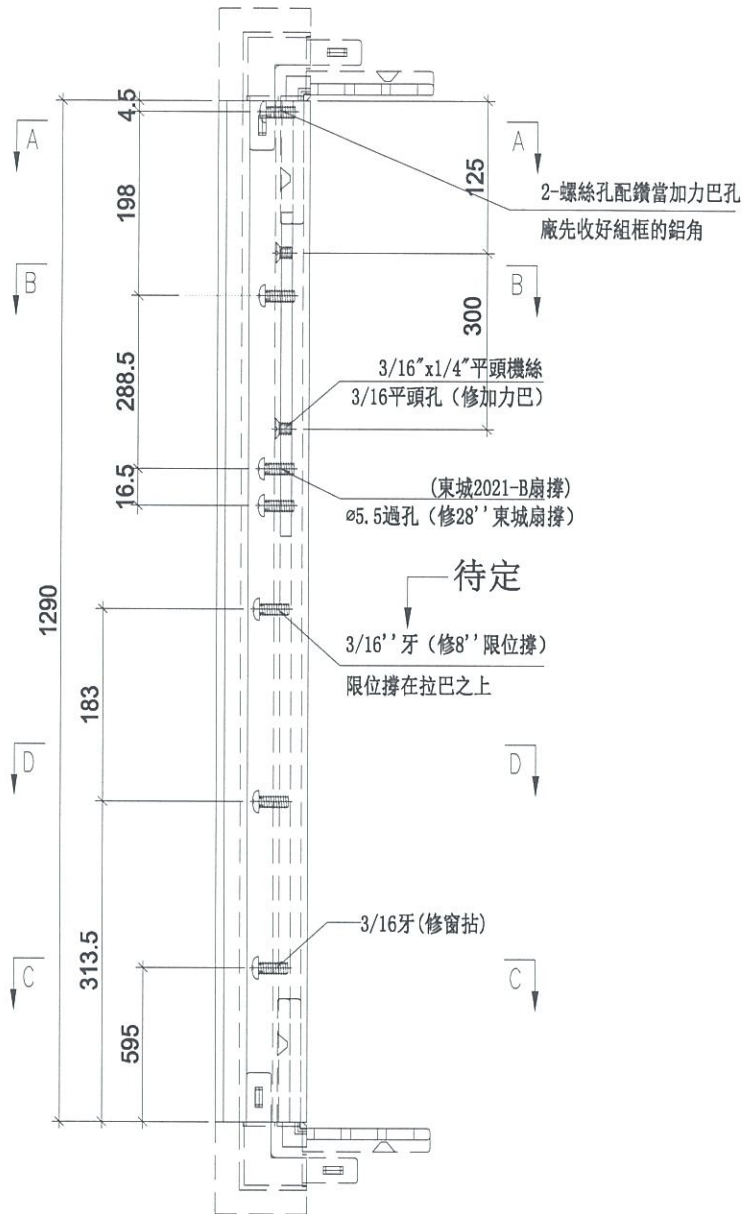
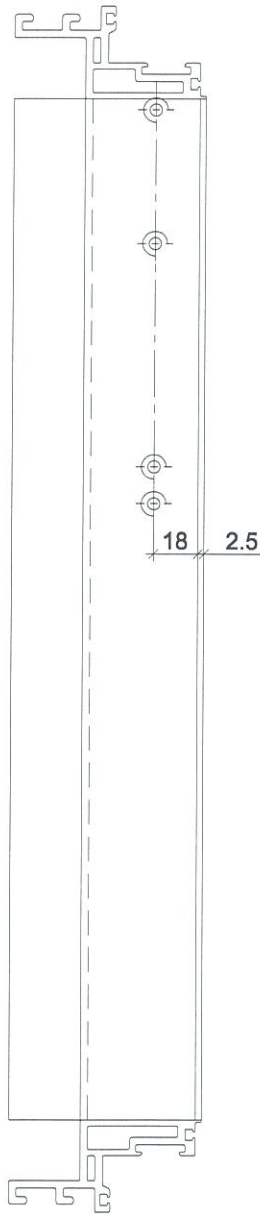

SECION: C-C

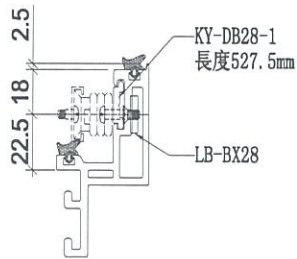

SECION: B-B



SECION: A-A

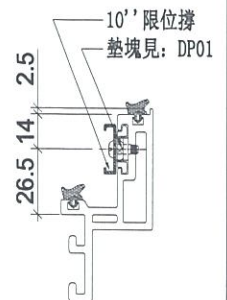

SECION: D-D

名稱	生玉料(8+8)加工圖	制圖	邱紅	2019.09.17	修改		
材料	X85638	復核	謝永林	-	日期		
顏色	EC-DG-S332054 (3塗)	批准	Jason		圖號	UN-CH77-3	



美特鋁質 有限公司
MIDI Aluminium Fabricator Ltd.

使用位置	數量
UN-CH77	1

工程號	J-837	地盤	觀塘裕民坊
-----	-------	----	-------

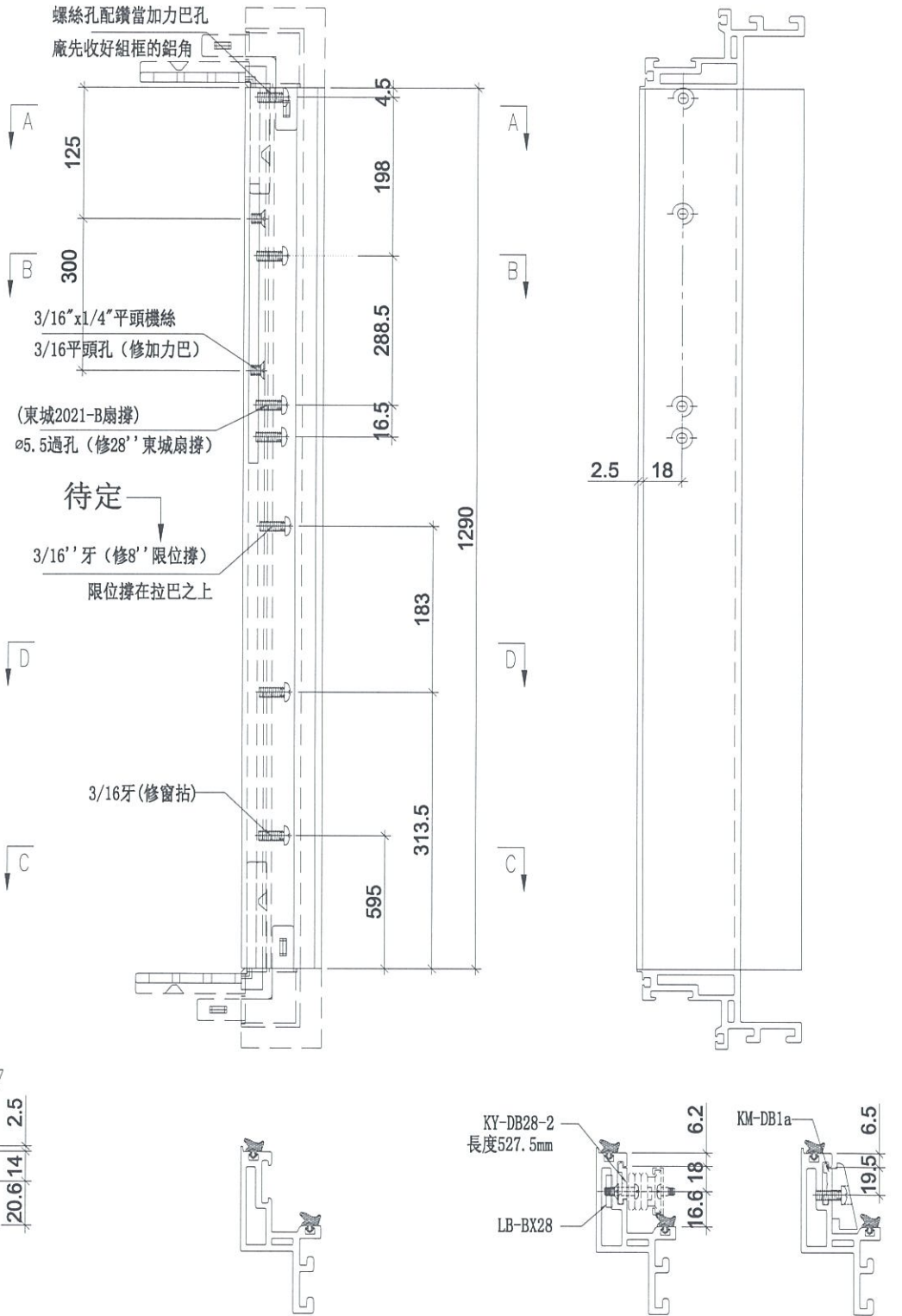

SECION: D-D

SECION: A-A

SECION: B-B

SECION: C-C

名稱	生玉料(8+8)加工圖	制圖	邱紅	2019.09.17	修改		
材料	X85638	復核	謝永林	-	日期		
顏色	EC-DG-S332054 (3塗)	批準	Jason		圖號	UN-CH77-4	



美特鋁質 有限公司
MIDI Aluminium Fabricator Ltd.

工程號 J-837 地盤 觀塘裕民坊

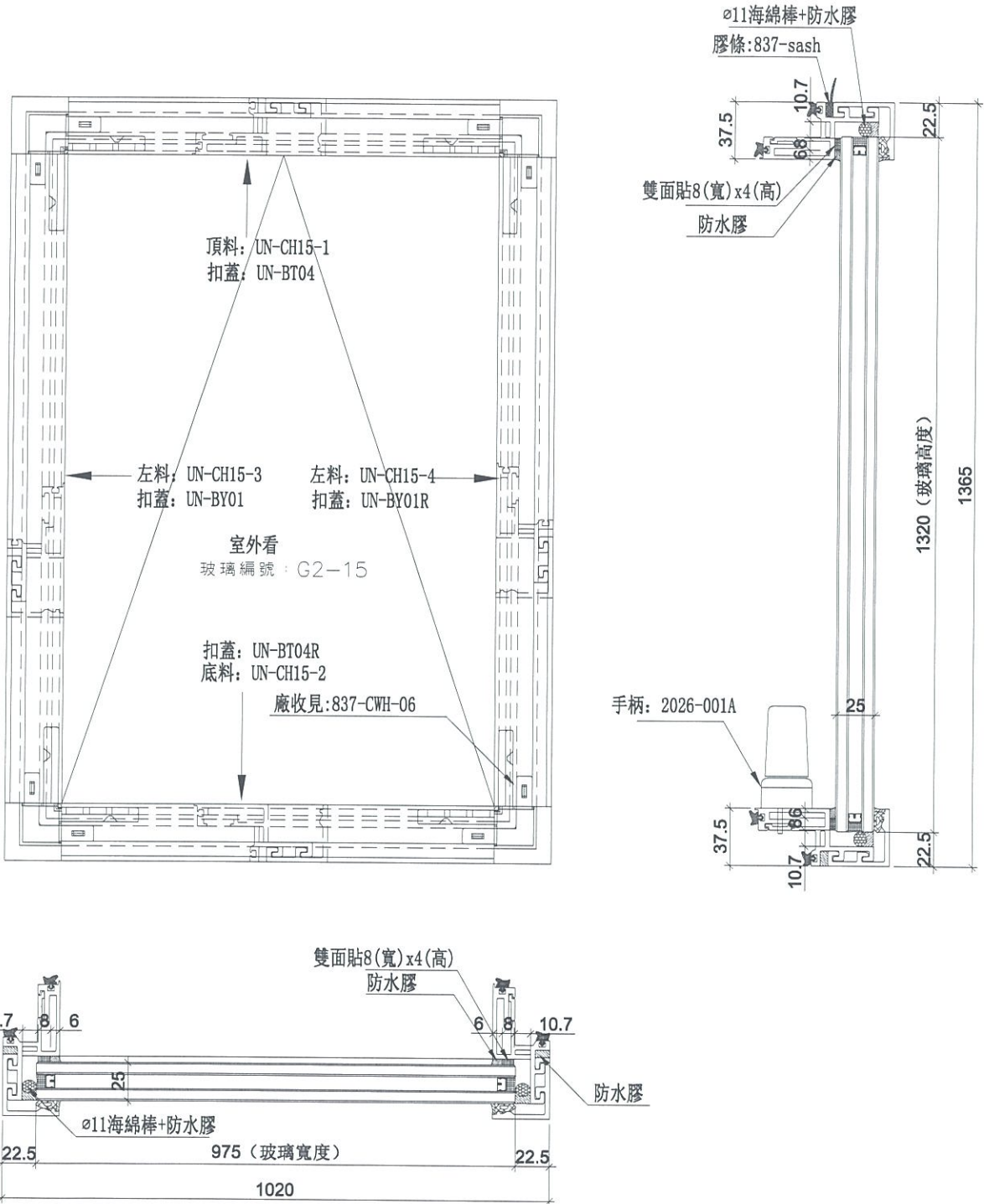

數量	位置	樓層
1	T3CW-G-1	52F

名稱	生窗玉組裝圖	制圖	邱紅	2019.09.17	修改		
材料	-	復核	謝永林	-	日期		
顏色	EC-DG-S332054 (3塗)	批准	Jason		圖號	UN-CH15	

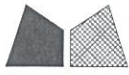

美特鋁質 有限公司
MIDI Aluminium Fabricator Ltd.

使用位置	數量
UN-CH15	1

工程號	J-837	地盤	觀塘裕民坊
-----	-------	----	-------

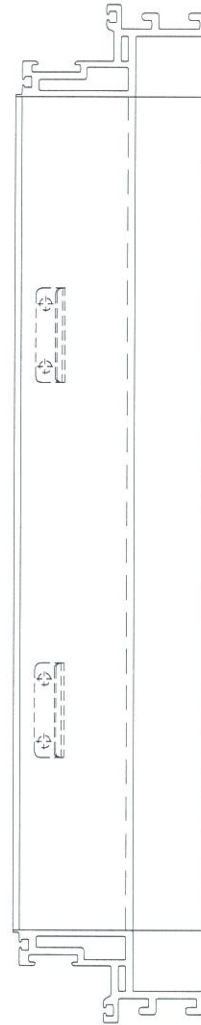
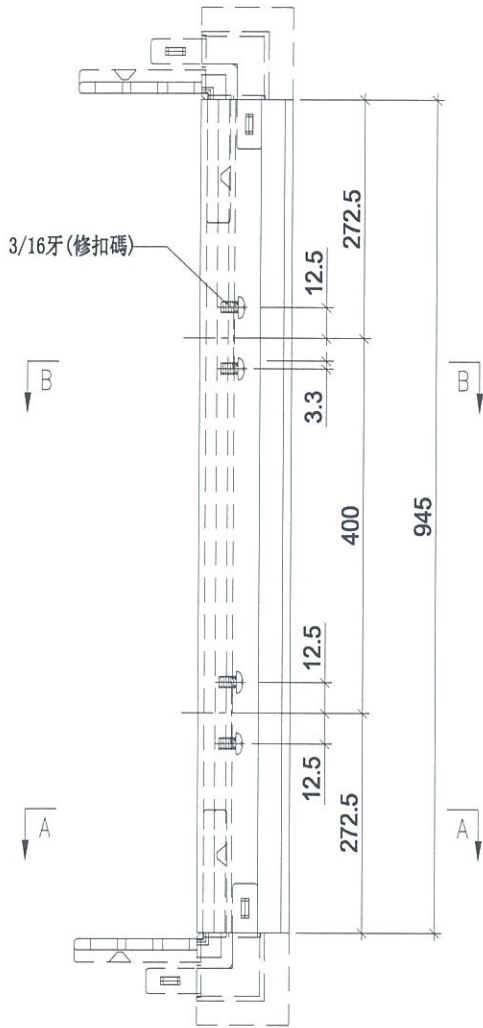

SECTION: A-A

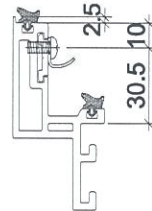

SECTION: B-B

名稱	生玉料(8+8)加工圖	制圖	邱紅	2019.09.17	修改		
材料	X85638	復核	謝永林	-	日期		
顏色	EC-DG-S332054 (3塗)	批准	Jason		圖號	UN-CH15-1	



美特鋁質 有限公司
MIDI Aluminium Fabricator Ltd.

使用位置	數量
UN-CH15	1

工程號	J-837	地盤	觀塘裕民坊
-----	-------	----	-------

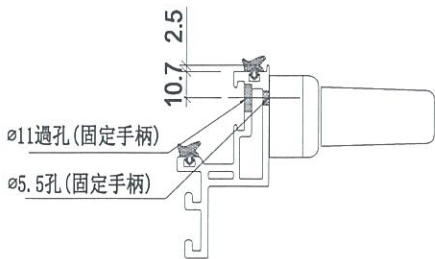
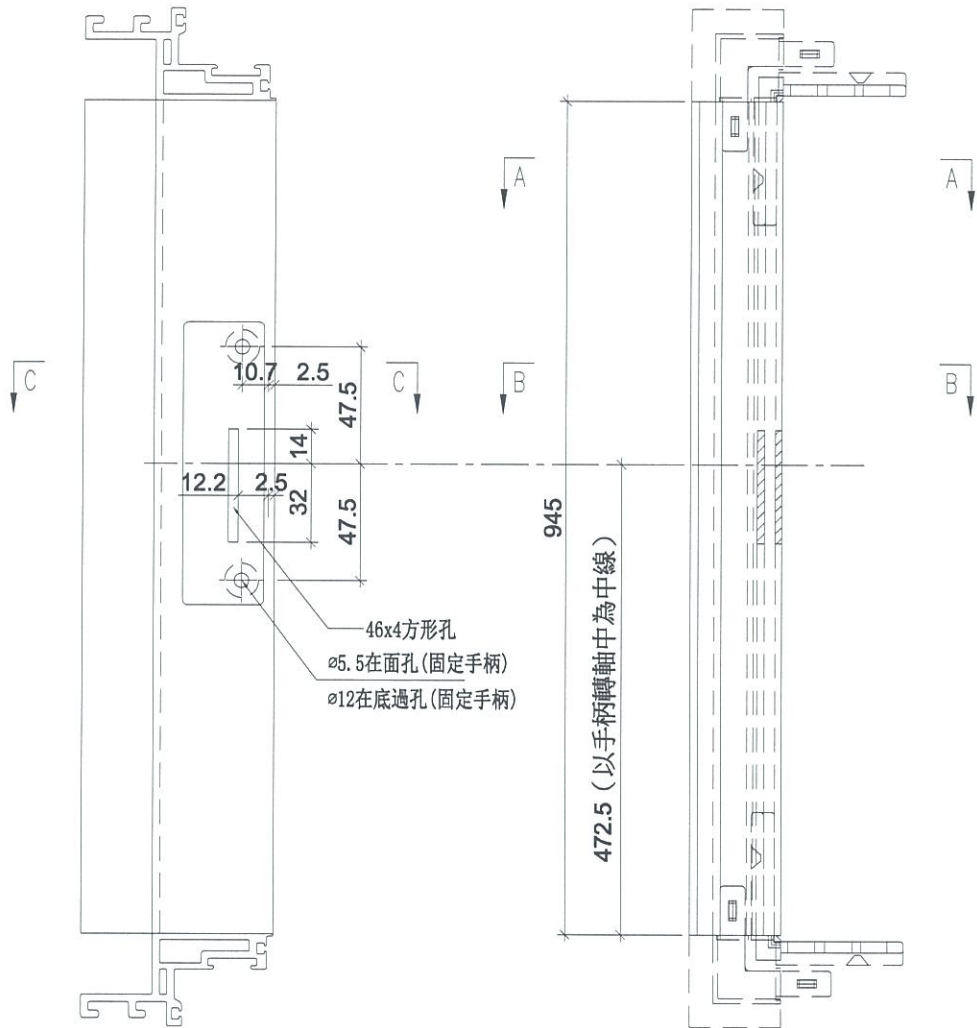

SECTION: C-C

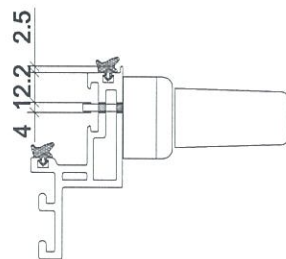

SECTION: B-B



SECTION: A-A

名稱	生玉料(8+8)加工圖	制圖	邱紅	2019.09.17	修改		
材料	X85638	復核	謝永林	-	日期		
顏色	EC-DG-S332054 (3塗)	批准	Jason		圖號	UN-CH15-2	



美特鋁質 有限公司
MIDI Aluminium Fabricator Ltd.

使用位置	數量
UN-CH15	1

工程號	J-837	地盤	觀塘裕民坊
-----	-------	----	-------

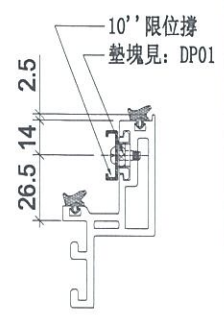
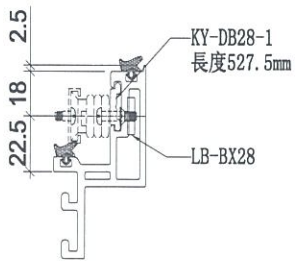
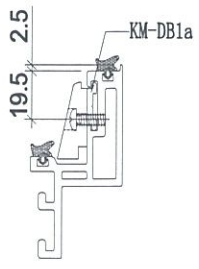
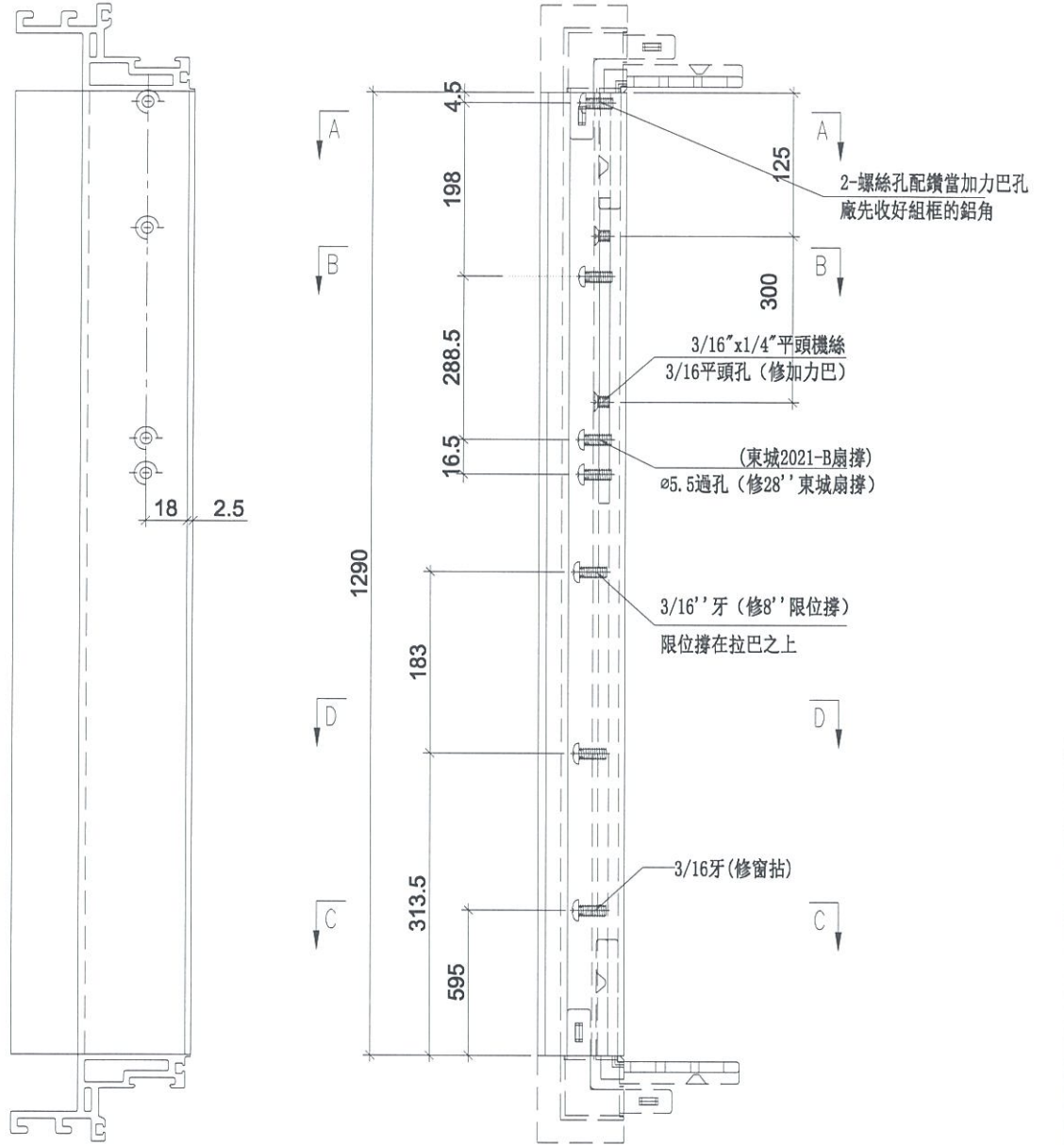

SECTION: C-C

SECTION: B-B

SECTION: A-A

SECTION: D-D

名稱	生玉料(8+8)加工圖	制圖	邱紅	2019.09.17	修改		
材料	X85638	復核	謝永林	-	日期		
顏色	EC-DG-S332054 (3塗)	批準	Jason		圖號	UN-CH15-3	



美特鋁質 有限公司
MIDI Aluminium Fabricator Ltd.

使用位置	數量
UN-CH15	1

工程號 J-837 地盤 觀塘裕民坊

2-螺絲孔配鑽當加力巴孔
廠先收好組框的鋁角

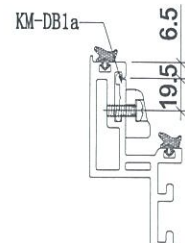
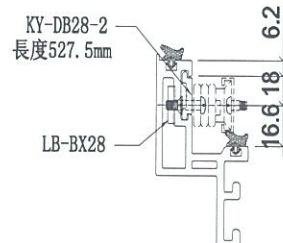
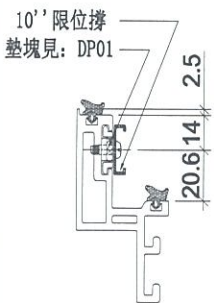
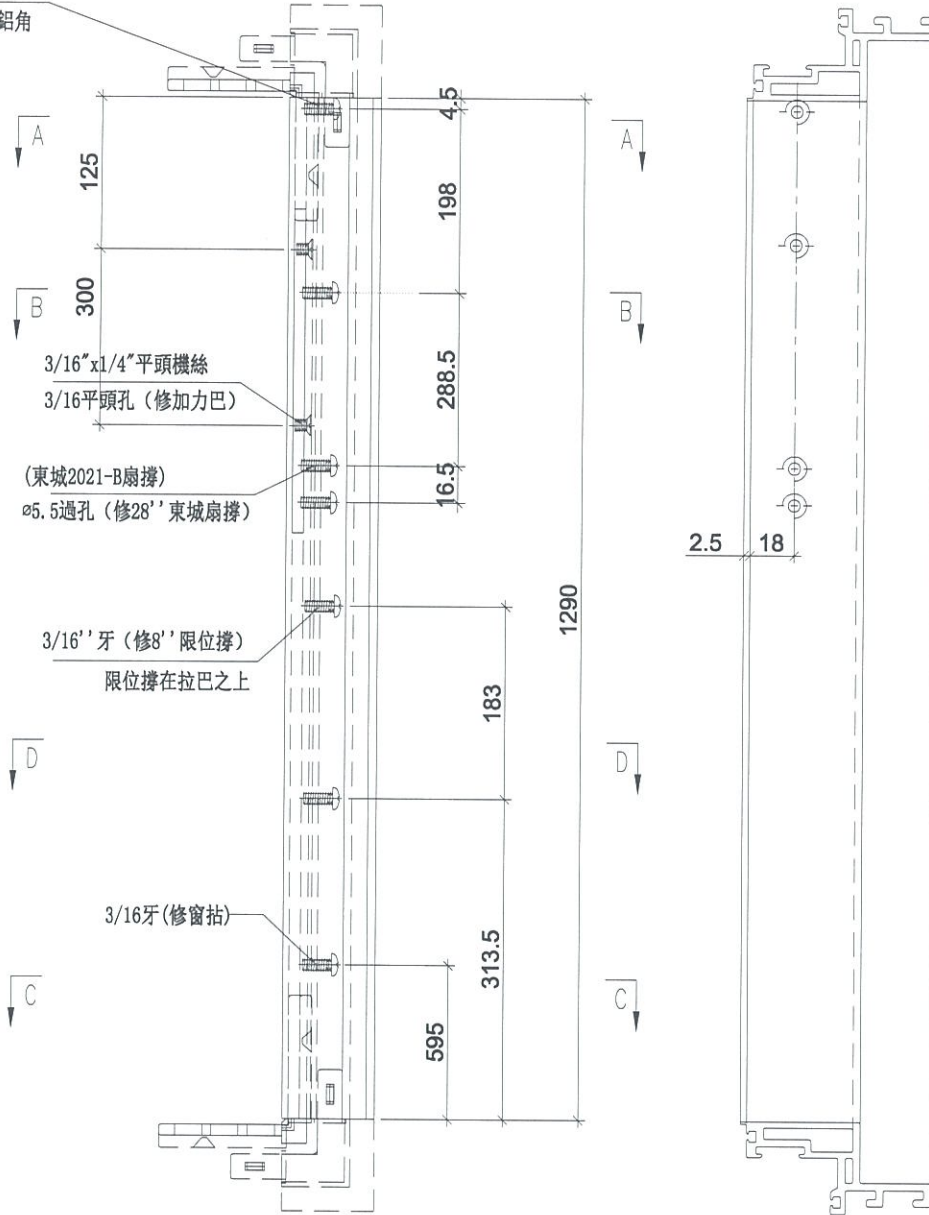

名稱	生玉料(8+8)加工圖	制圖	邱紅	2019.09.17	修改		
材料	X85638	復核	謝永林	-	日期		
顏色	EC-DG-S332054 (3塗)	批準	Jason		圖號	UN-CH15-4	



美特鋁質 有限公司
MIDI Aluminium Fabricator Ltd.

工程號 J-837 地盤 觀塘裕民坊

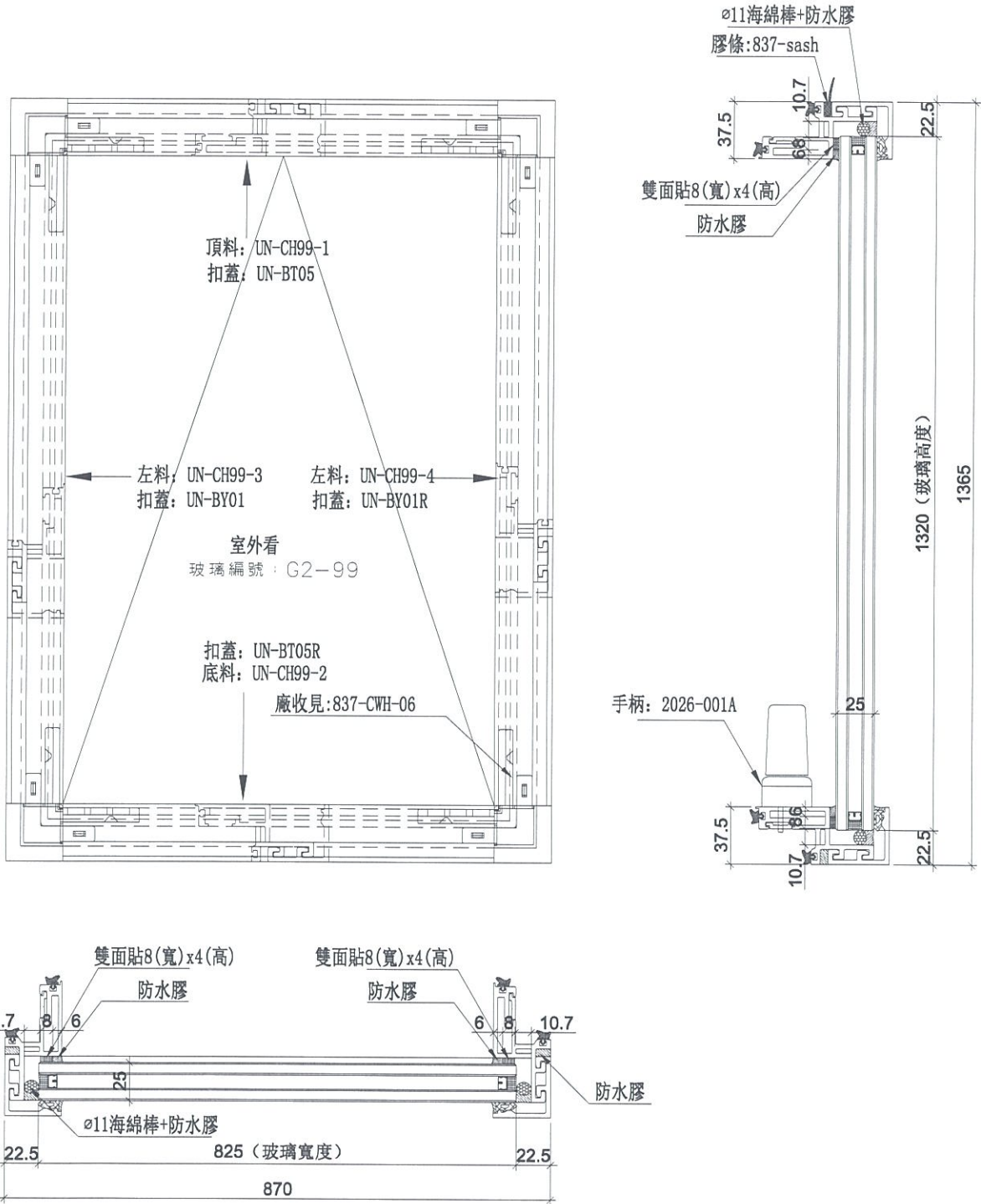

數量	位置	樓層
1	T5CW-A-3-1	51F

名稱	生窗玉組裝圖	制圖	邱紅	2019.09.17	修改		
材料	-	復核	謝永林	-	日期		
顏色	EC-DG-S332054 (3塗)	批准	Jason		圖號	UN-CH99	



美特鋁質 有限公司
MIDI Aluminium Fabricator Ltd.

使用位置	數量
UN-CH99	1

工程號	J-837	地盤	觀塘裕民坊
-----	-------	----	-------

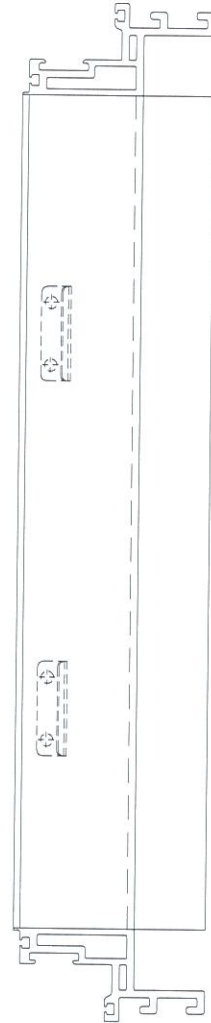
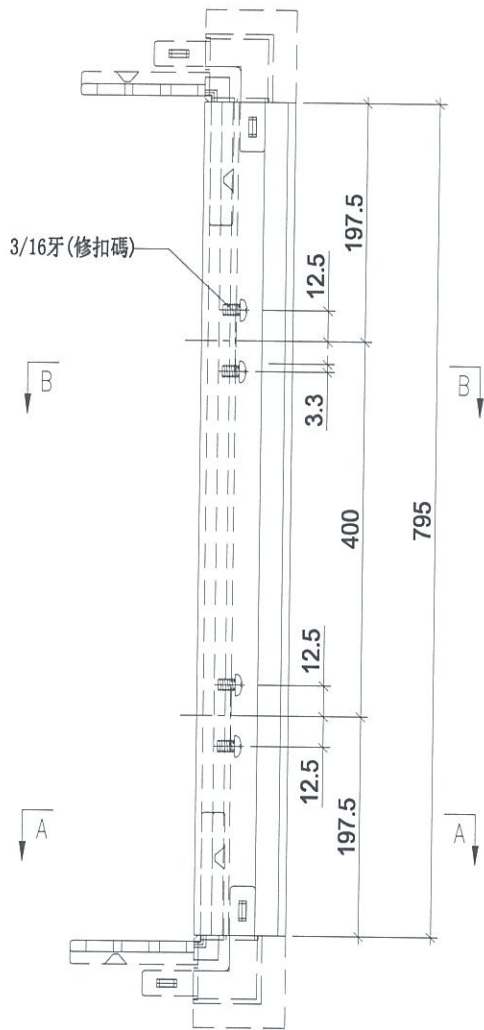

SECTION: A-A

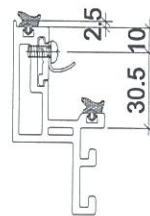

SECTION: B-B

名稱	生玉料(8+8)加工圖	制圖	邱紅	2019.09.17	修改		
材料	X85638	復核	謝永林	-	日期		
顏色	EC-DG-S332054 (3塗)	批準	Jason		圖號	UN-CH99-1	



美特鋁質 有限公司
MIDI Aluminium Fabricator Ltd.

使用位置	數量
UN-CH99	1

工程號	J-837	地盤	觀塘裕民坊
-----	-------	----	-------

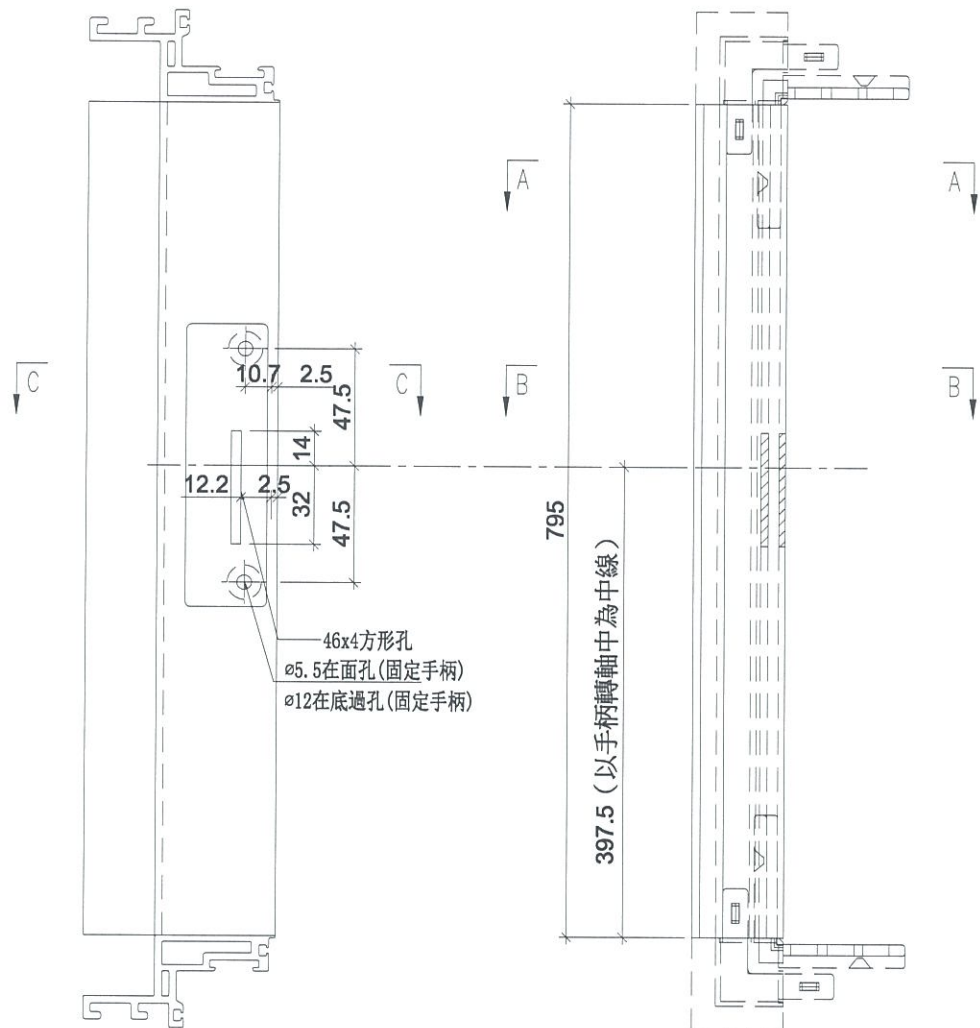

—46x4方形孔
ø5.5在面孔(固定手柄)
ø12在底過孔(固定手柄)

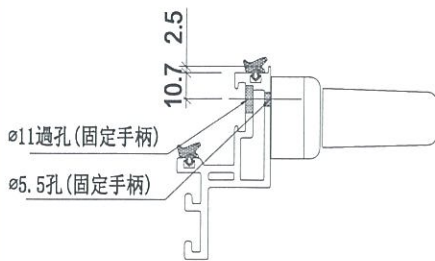

SECION: C-C

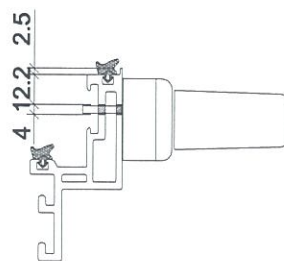

SECION: B-B



SECION: A-A

名稱	生玉料(8+8)加工圖	制圖	邱紅	2019.09.17	修改		
材料	X85638	復核	謝永林	-	日期		
顏色	EC-DG-S332054 (3塗)	批准	Jason		圖號	UN-CH99-2	



美特鋁質 有限公司
MIDI Aluminium Fabricator Ltd.

使用位置	數量
UN-CH99	1

工程號	J-837	地盤	觀塘裕民坊
-----	-------	----	-------

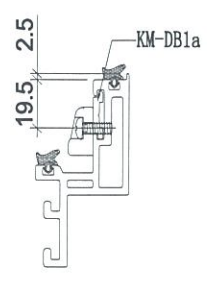
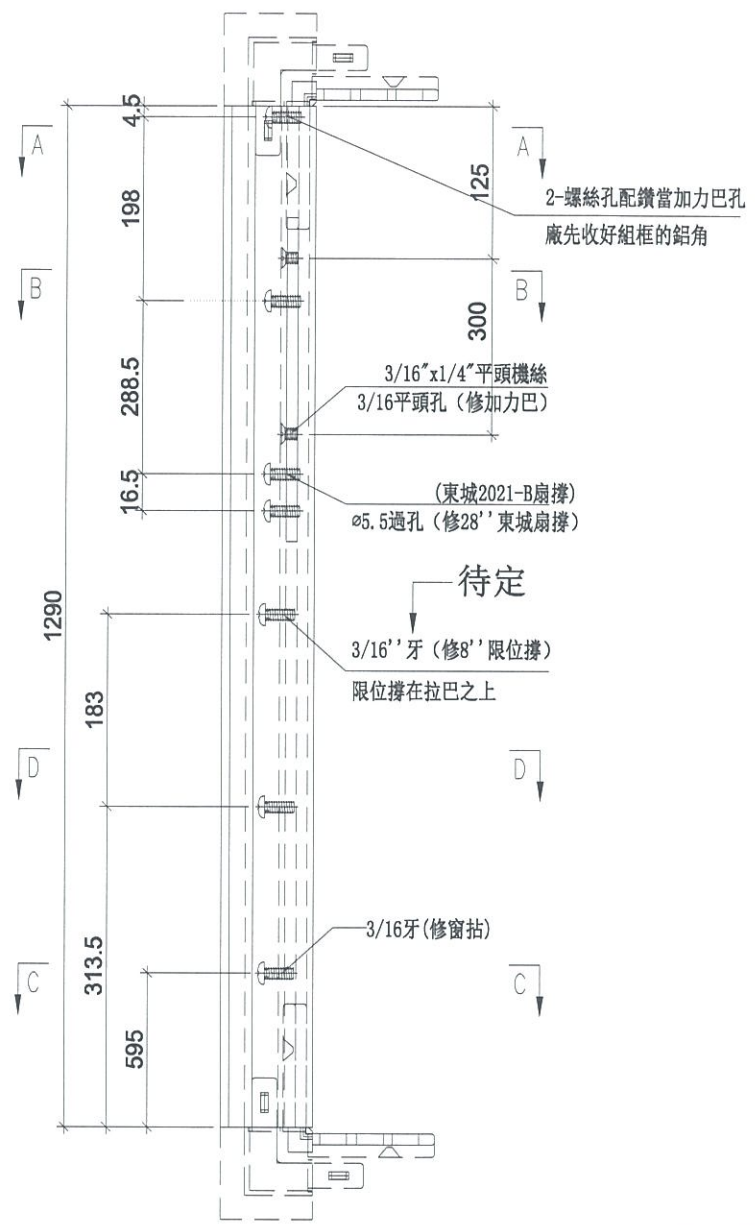
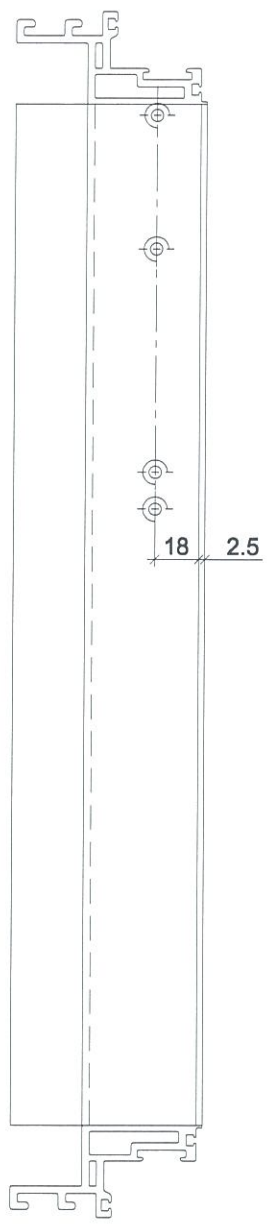

SECION: C-C

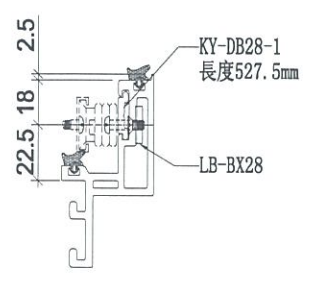

SECION: B-B

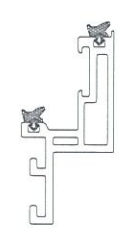

SECION: A-A

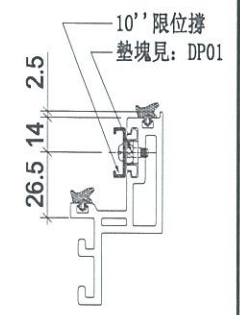

SECION: D-D

名稱	生玉料(8+8)加工圖	制圖	邱紅	2019.09.17	修改		
材料	X85638	復核	謝永林	-	日期		
顏色	EC-DG-S332054 (3塗)	批准	Jason		圖號	UN-CH99-3	



美特鋁質 有限公司
MIDI Aluminium Fabricator Ltd.

使用位置	數量
UN-CH99	1

工程號	J-837	地盤	觀塘裕民坊
-----	-------	----	-------

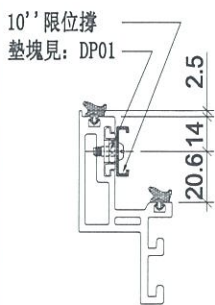
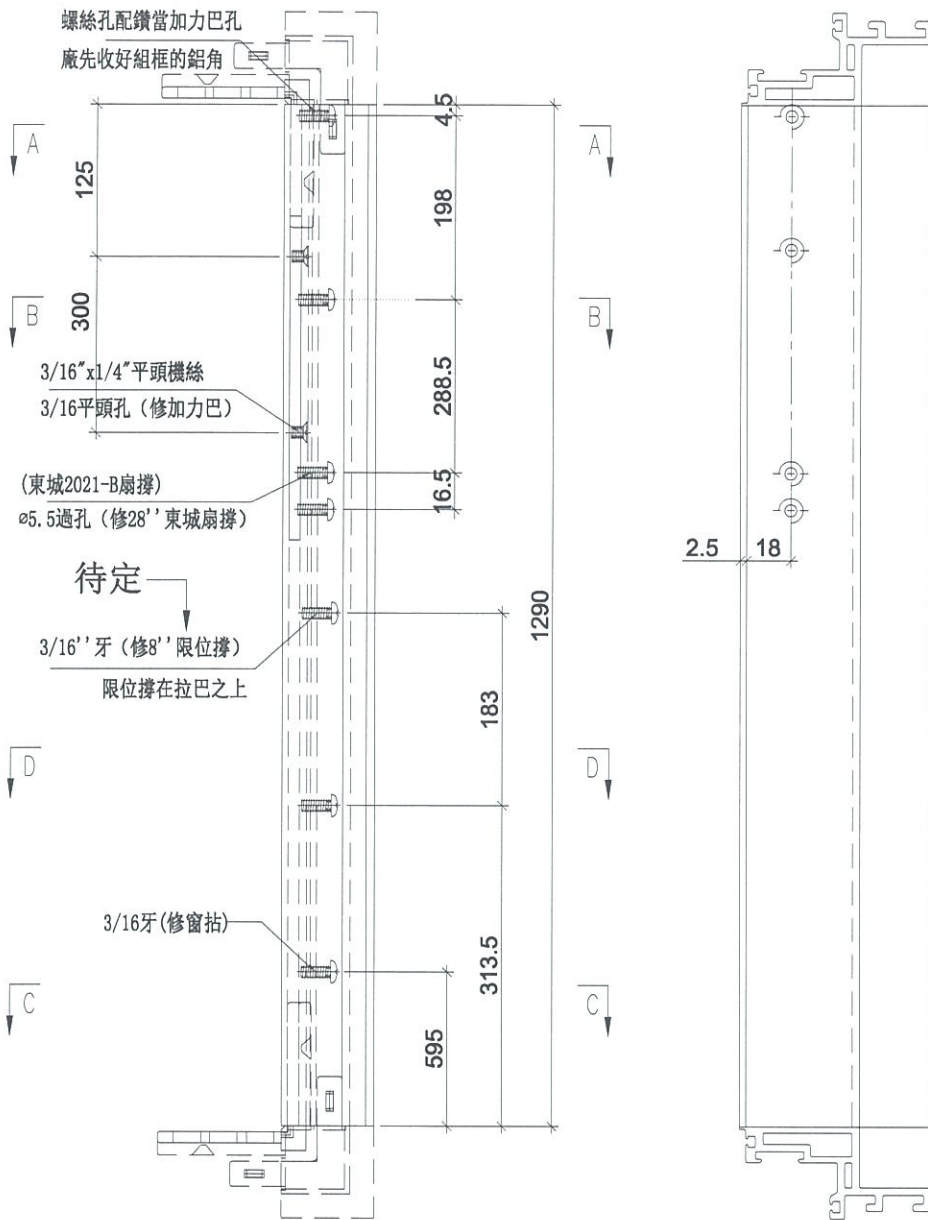

SECTION: D-D



SECTION: A-A

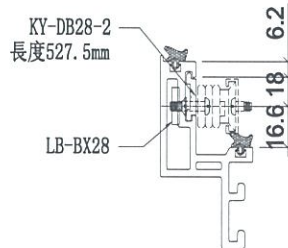

SECTION: B-B

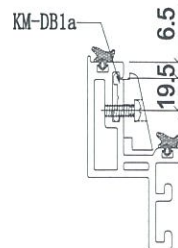

SECTION: C-C

名稱	生玉料(8+8)加工圖	制圖	邱紅	2019.09.17	修改		
材料	X85638	復核	謝永林	-	日期		
顏色	EC-DG-S332054 (3塗)	批准	Jason		圖號	UN-CH99-4	



美特鋁質 有限公司
MIDI Aluminium Fabricator Ltd.

工程號

J-837

地盤

觀塘裕民坊

工廠用

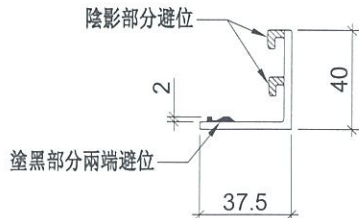
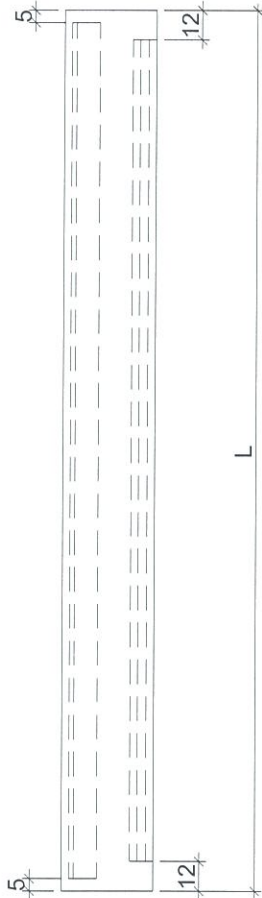

物料編號	L	數量	分格尺寸	使用位置
UN-BG01	635	57	650	MW-DL1
	635	1362	650	UN-DL1
	635	98	650	MW-DR1
	635	1417	650	UN-DR1
UN-BG02	435	652	450	MW-DL2
	435	268	450	UN-DL2
	435	699	450	MW-DR2
	435	358	450	UN-DR2
UN-BG16	535	75	550	UN-DL16
	535	80	550	UN-DR16
UN-BG10	385	36	400	MW-DR10
	385	1	400	UN-DR10
UN-BG25	410	41	425	UN-DR25
UN-BG33	592.5	1	607.5	UN-DR33
UN-BG01Z	537.5	37	650	UN-DR1Z
UN-BT01	1060	37	1075	UN-CH1
UN-BT02	902.5	74	917.5	UN-CH2
UN-BT03	907.5	1	922.5	UN-CH77
UN-BT04	1020	1	1035	UN-CH15
UN-BT05	870	1	885	UN-CH99

名稱	窗玉玻璃扣蓋	制圖	邱紅	2019. 09. 17	修改			
材料	X85558	復核	謝永林	-	日期			
顏色	EC-DG-S332054 (3塗)	批准	Jason		圖號	UN-BG01		



美特鋁質 有限公司
MIDI Aluminium Fabricator Ltd.

工程號

J-837

地盤

觀塘裕民坊

工廠用

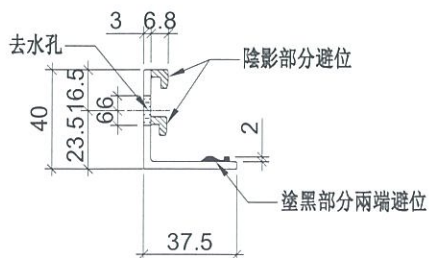
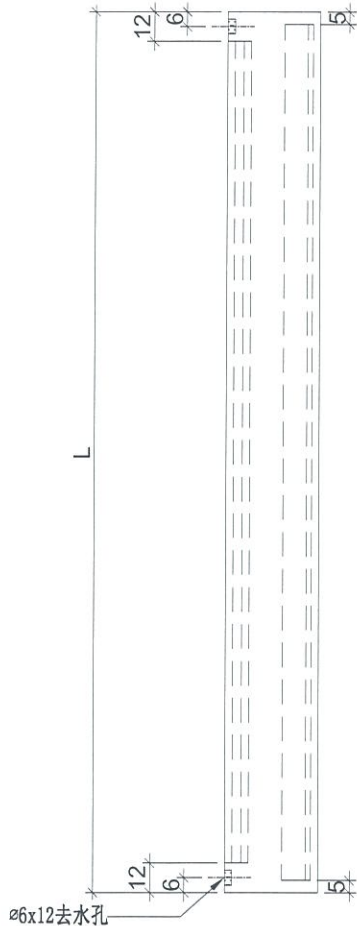

物料編號	L	數量	分格尺寸	使用位置
UN-BG01R	635	57	650	MW-DL1
	635	1362	650	UN-DL1
	635	98	650	MW-DR1
	635	1417	650	UN-DR1
UN-BG02R	435	652	450	MW-DL2
	435	268	450	UN-DL2
	435	699	450	MW-DR2
	435	358	450	UN-DR2
UN-BG16R	535	75	550	UN-DL16
	535	80	550	UN-DR16
UN-BG10R	385	36	400	MW-DR10
	385	1	400	UN-DR10
UN-BG25R	410	41	425	UN-DR25
UN-BG33R	592.5	1	607.5	UN-DR33
UN-BG01ZR	537.5	37	650	UN-DR1Z
UN-BT01R	1060	37	1075	UN-CH1
UN-BT02R	902.5	74	917.5	UN-CH2
UN-BT03R	907.5	1	922.5	UN-CH77
UN-BT04R	1020	1	1035	UN-CH15
UN-BT05R	870	1	885	UN-CH99

名稱	窗玉玻璃扣蓋	制圖	邱紅	2019.09.17	修改		
材料	X85558	復核	謝永林	-	日期		
顏色	EC-DG-S332054 (3塗)	批准	Jason		圖號	UN-BG01R	



美特鋁質 有限公司
MIDI Aluminium Fabricator Ltd.

工程號

J-837

地盤

觀塘裕民坊

工廠用

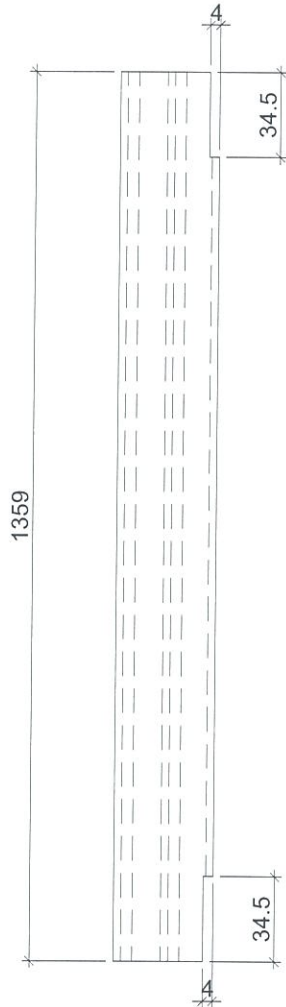

陰影部分避位

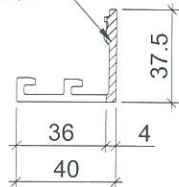

使用位置

數量

MW-DL1

57

UN-DL1

1362

MW-DR1

98

UN-DR1

1417

MW-DL2

652

UN-DL2

268

MW-DR2

699

UN-DR2

358

UN-DL16

75

UN-DR16

80

MW-DR10

36

UN-DR10

1

UN-DR25

41

UN-DL33

1

UN-DR1Z

37

UN-CH1

37

UN-CH2

74

UN-CH3

1

UN-CH4

1

UN-CH5

1

名稱	窗玉玻璃扣蓋	制圖	邱紅	2019.09.17	修改		
材料	X85558	復核	謝永林	-	日期		
顏色	EC-DG-S332054 (3塗)	批准	Jason		圖號	UN-BY01	



美特鋁質 有限公司
MIDI Aluminium Fabricator Ltd.

工程號

J-837

地盤

觀塘裕民坊

工廠用

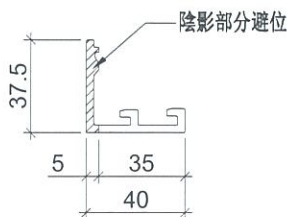
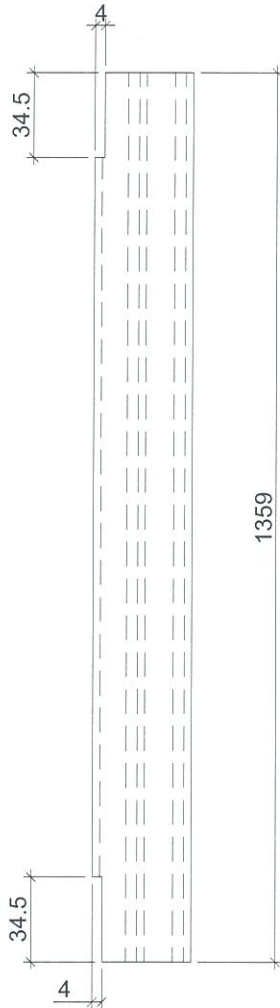

使用位置

數量

MW-DL1

57

UN-DL1

1362

MW-DR1

98

UN-DR1

1417

MW-DL2

652

UN-DL2

268

MW-DR2

699

UN-DR2

358

UN-DL16

75

UN-DR16

80

MW-DR10

36

UN-DR10

1

UN-DR25

41

UN-DL33

1

UN-DR1Z

37

UN-CH1

37

UN-CH2

74

UN-CH3

1

UN-CH4

1

UN-CH5

1

名稱	窗玉玻璃扣蓋	制圖	邱紅	2019.09.17	修改		
材料	X85558	復核	謝永林	-	日期		
顏色	EC-DG-S332054 (3塗)	批准	Jason		圖號	UN-BY01R	



美特鋁質 有限公司
MIDI Aluminium Fabricator Ltd.

工程號 J-837 地盤 觀塘裕民坊

物料編號	L	數量	分格尺寸	使用位置
UN-GY01	630.7	568	650	HD-DL1
UN-GY02	430.7	133	450	HDW-DL2
	430.7	322	450	HD-DL2
UN-GY25	405.7	41	425	HD-DL25

工廠用

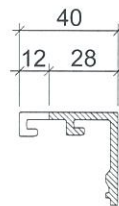
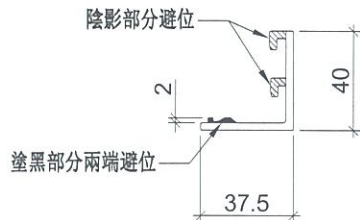
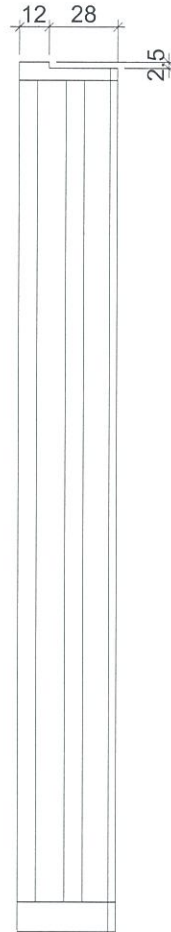
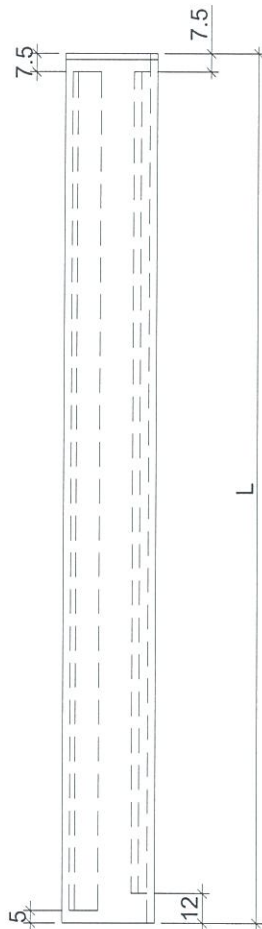

名稱	窗玉玻璃扣蓋	制圖	邱紅	2019.09.17	修改		
材料	X85558	復核	謝永林	-	日期		
顏色	EC-DG-S332054 (3塗)	批准	Jason		圖號	UN-GY01	



美特鋁質 有限公司
MIDI Aluminium Fabricator Ltd.

工程號 J-837 地盤 觀塘裕民坊

物料編號	L	數量	分格尺寸	使用位置
UN-GY01R	630.7	568	650	HD-DL1
UN-GY02R	430.7	133	450	HDW-DL2
	430.7	322	450	HD-DL2
UN-GY25R	405.7	41	425	HD-DL25

工廠用

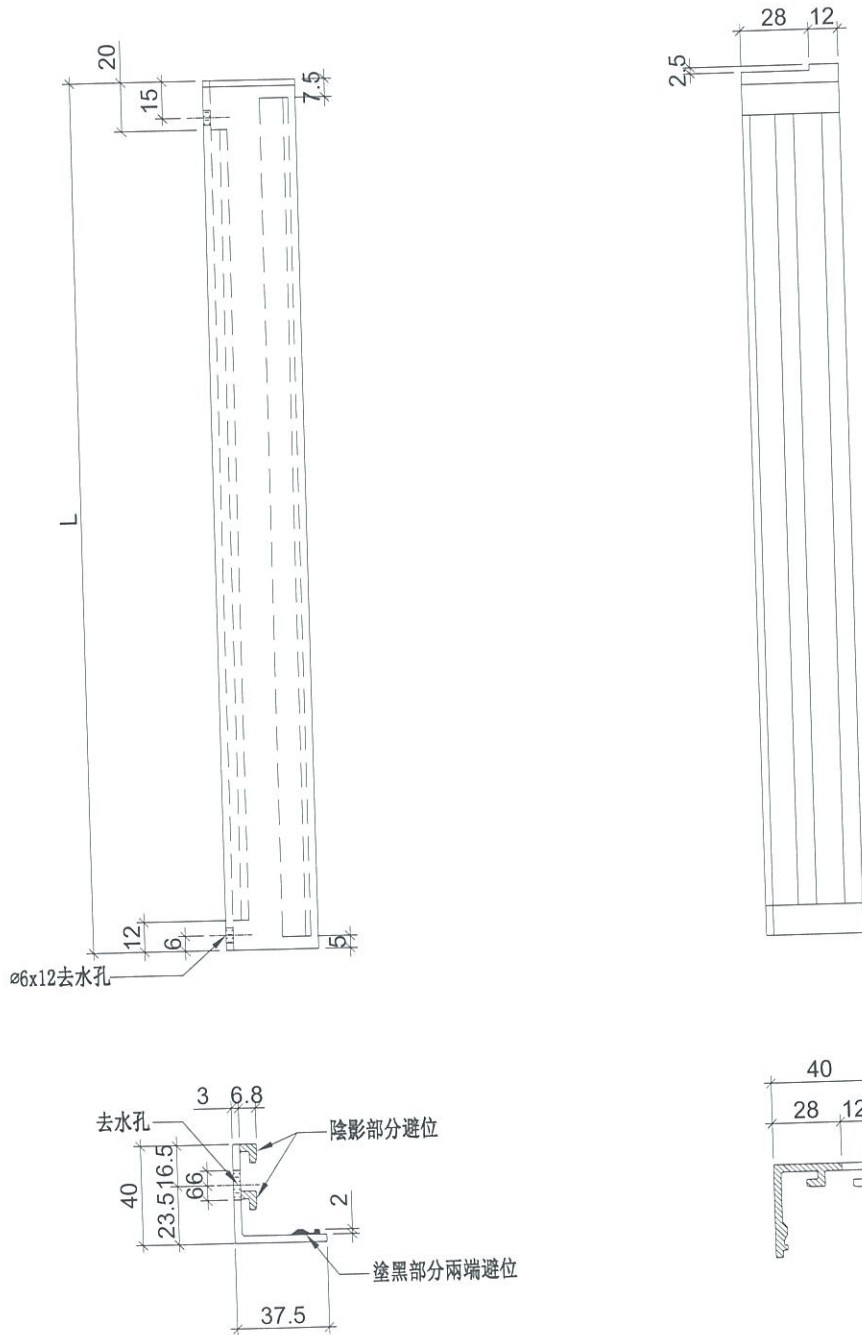

名稱	窗玉玻璃扣蓋	制圖	邱紅	2019. 09. 17	修改			
材料	X85558	復核	謝永林	-	日期			
顏色	EC-DG-S332054 (3塗)	批准	Jason		圖號	UN-GY01R		



美特鋁質 有限公司
MIDI Aluminium Fabricator Ltd.

工程號 J-837 地盤 觀塘裕民坊

工廠用

使用位置	數量
HD-DL1	568
HDW-DL2	133
HD-DL2	322
HD-DL25	41

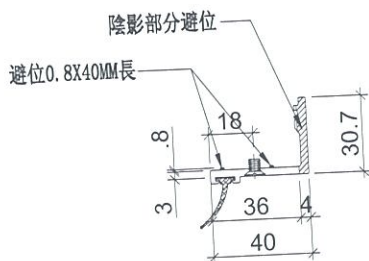
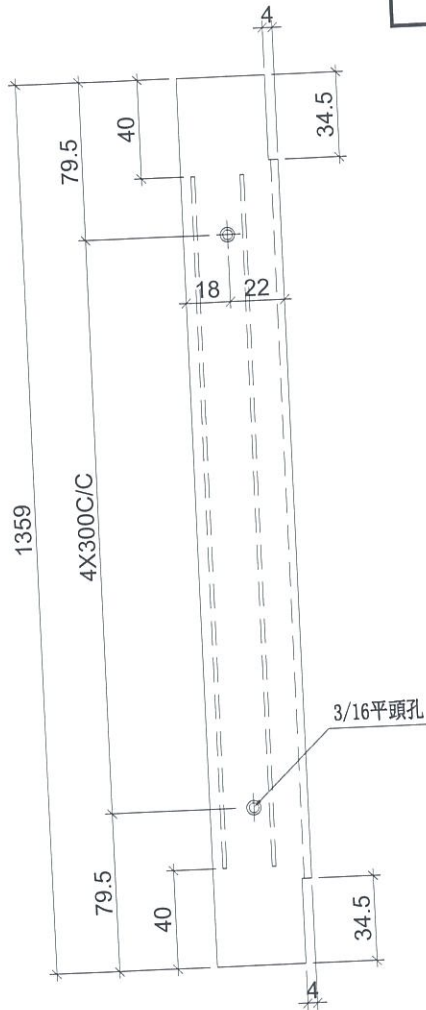

名稱	蝴蝶窗扣蓋	制圖	邱紅	2019.09.17	修改		
材料	X85651	復核	謝永林	-	日期		
顏色	EC-DG-S332054 (3塗)	批准	Jason		圖號	UN-GH01	



美特鋁質 有限公司
MIDI Aluminium Fabricator Ltd.

工程號

J-837

地盤

觀塘裕民坊

工廠用

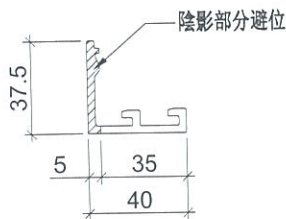
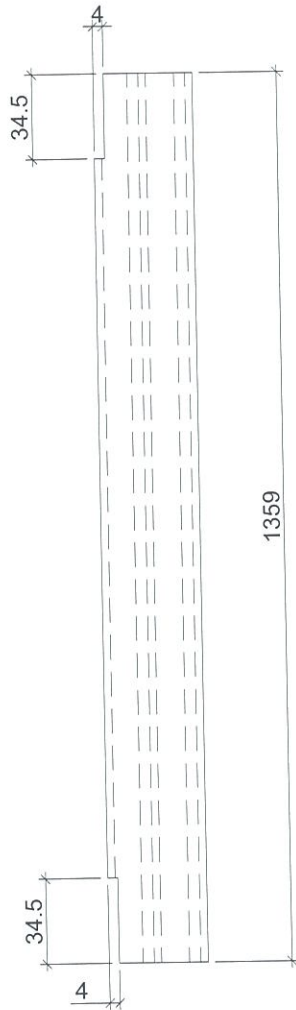

使用位置

數量

HD-DL1

568

HDW-DL2

133

HD-DL2

322

HD-DL25

41

名稱	窗玉玻璃扣蓋	制圖	邱紅	2019.09.17	修改			
材料	X85558	復核	謝永林	-	日期			
顏色	EC-DG-S332054 (3塗)	批准	Jason		圖號	UN-GH01R		



美特鋁質 有限公司
MIDI Aluminium Fabricator Ltd.

工程號

J-837

地盤

觀塘裕民坊

物料編號	L	數量	分格尺寸	使用位置
UN-JY01	630.7	603	650	HD-DR1
UN-JY02	430.7	97	450	HDW-DR2
	430.7	285	450	HD-DR2
UN-JY10	380.7	41	400	HD-DR10
UN-JY20	360.7	37	380	HDW-DR20

工廠用

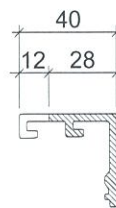
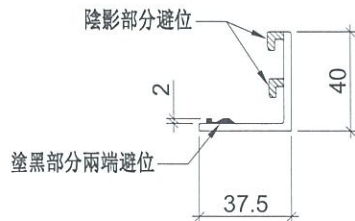
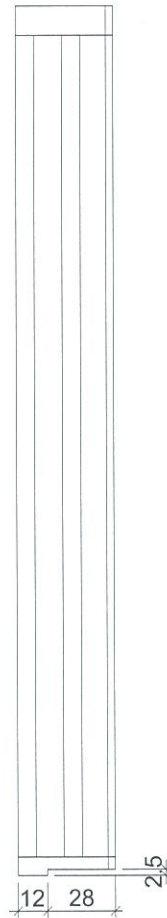
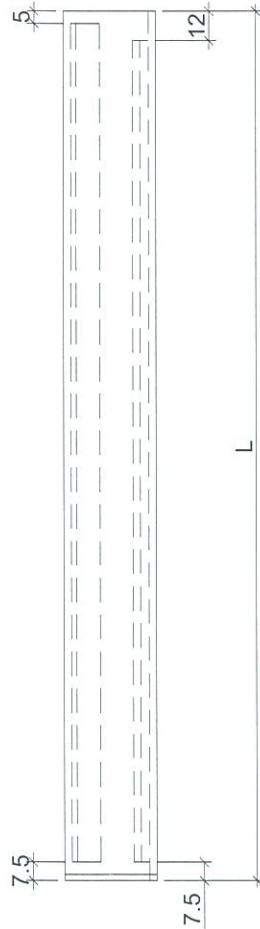

名稱	窗玉玻璃扣蓋	制圖	邱紅	2019.09.17	修改			
材料	X85558	復核	謝永林	-	日期			
顏色	EC-DG-S332054 (3塗)	批准	Jason		圖號	UN-JY01		



美特鋁質 有限公司
MIDI Aluminium Fabricator Ltd.

工程號 J-837 地盤 觀塘裕民坊

物料編號	L	數量	分格尺寸	使用位置
UN-JY01R	630.7	603	650	HD-DR1
UN-JY02R	430.7	97	450	HDW-DR2
	430.7	285	450	HD-DR2
UN-JY10R	380.7	41	400	HD-DR10
UN-JY20R	360.7	37	380	HDW-DR20

工廠用

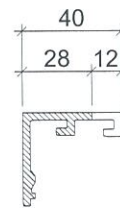
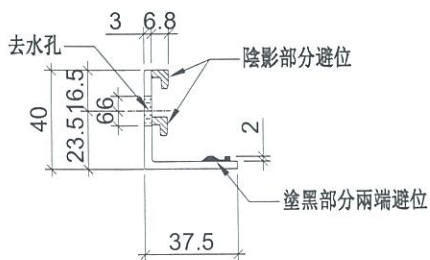
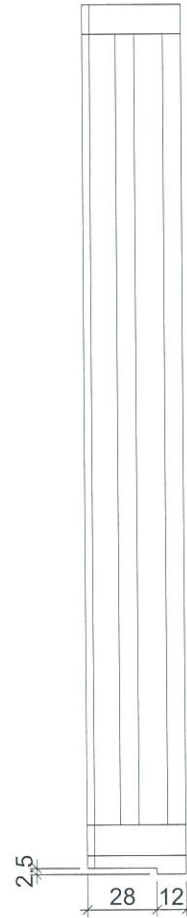
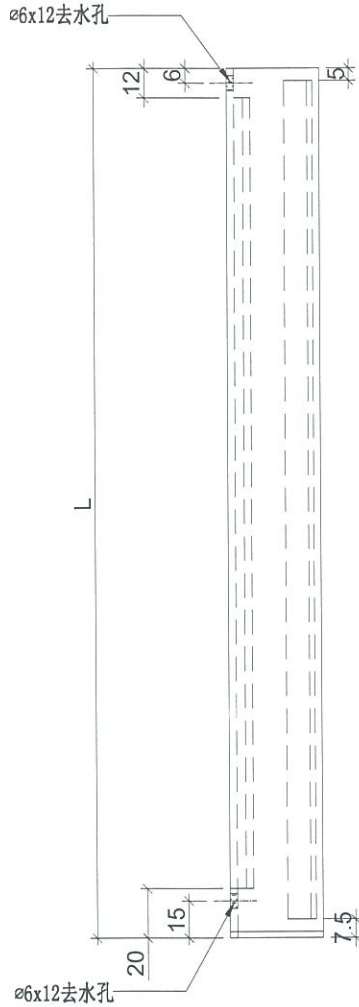

名稱	窗玉玻璃扣蓋	制圖	邱紅	2019.09.17	修改		
材料	X85558	復核	謝永林	-	日期		
顏色	EC-DG-S332054 (3塗)	批准	Jason		圖號	UN-JY01R	

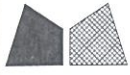

美特鋁質 有限公司
MIDI Aluminium Fabricator Ltd.

工程號

J-837

地盤

觀塘裕民坊

工廠用

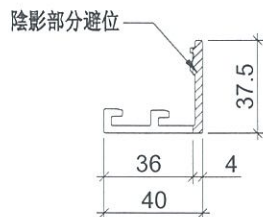
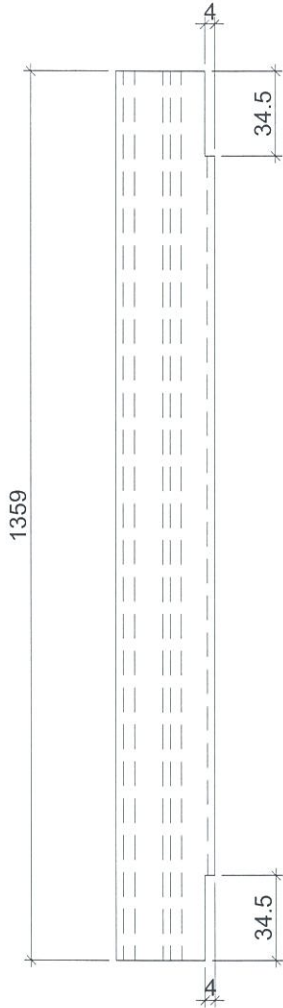

使用位置

數量

HD-DR1

603

HDW-DR2

97

HD-DR2

285

HD-DR10

41

HDW-DR20

37

名稱	窗玉玻璃扣蓋	制圖	邱紅	2019.09.17	修改		
材料	X85558	復核	謝永林	-	日期		
顏色	EC-DG-S332054 (3塗)	批准	Jason		圖號	UN-JH01	



美特鋁質 有限公司
MIDI Aluminium Fabricator Ltd.

工程號

J-837

地盤

觀塘裕民坊

工廠用

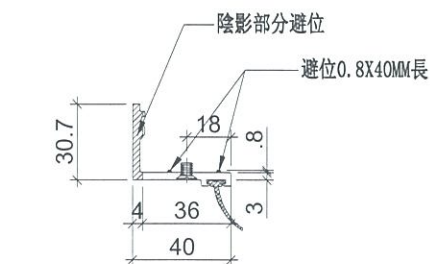
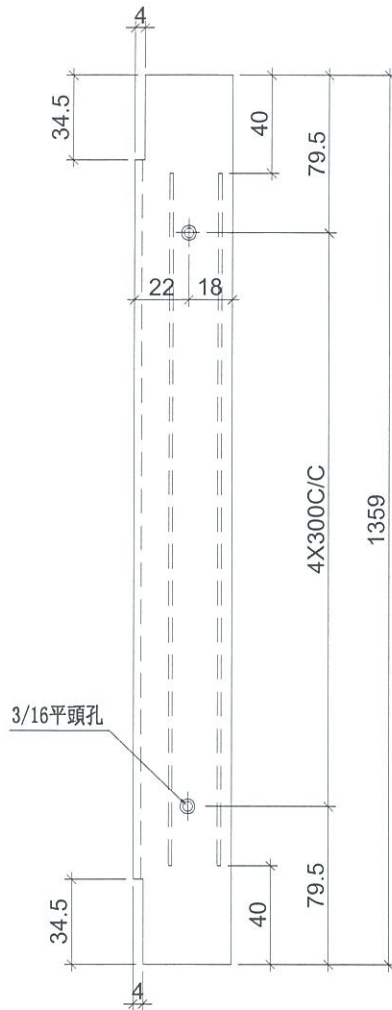

使用位置	數量
HD-DR1	603
HDW-DR2	97
HD-DR2	285
HD-DR10	41
HDW-DR20	37

名稱	蝴蝶窗扣蓋	制圖	邱紅	2019.09.17	修改		
材料	X85651	復核	謝永林	-	日期		
顏色	EC-DG-S332054 (3塗)	批准	Jason		圖號	UN-JH01R	



美特鋁質 有限公司
MIDI Aluminium Fabricator Ltd.

工程號 J-837 地盤 觀塘裕民坊

物料編號	數量	使用位置
UN-LB1	3478	MW-DL1, UN-DL1 MW-DL2, UN-DL2, UN-DL16, HD-DL1, HDW-DL2, HD-DL2, HD-DL25

物料編號	數量	使用位置
UN-LB1R	3831	MW-DR1, UN-DR1 MW-DR2, UN-DR2, UN-DR16, MW-DR10 UN-DR10, UN-DR25, UN-DR33 UN-DR1Z, HD-DR1, HDW-DR2, HD-DR2, HD-DR10, HDW-DR20

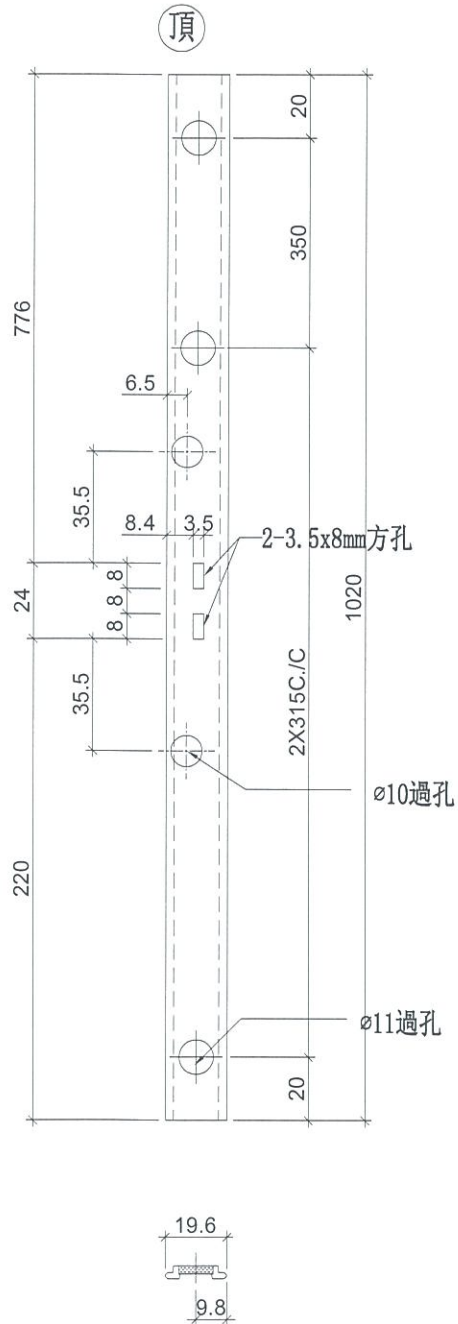

工廠用

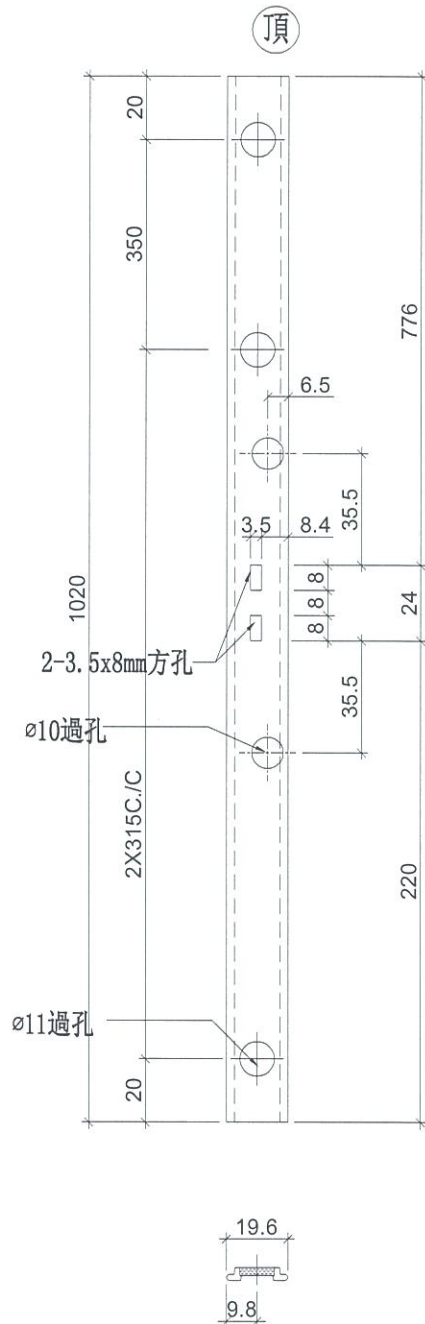

工廠用

名稱	拉巴加工圖	制圖	邱紅	2019.09.17	修改		
材料	X85598	復核	謝永林	-	日期		
顏色	EC-DG-S332054 (3塗)	批准	Jason		圖號	UN-LB1	



美特鋁質 有限公司
MIDI Aluminium Fabricator Ltd.

工程號	J-837	地盤	觀塘裕民坊
物料編號	數量	使用位置	
UN-LB2-1	37	UN-CH1	

工廠用

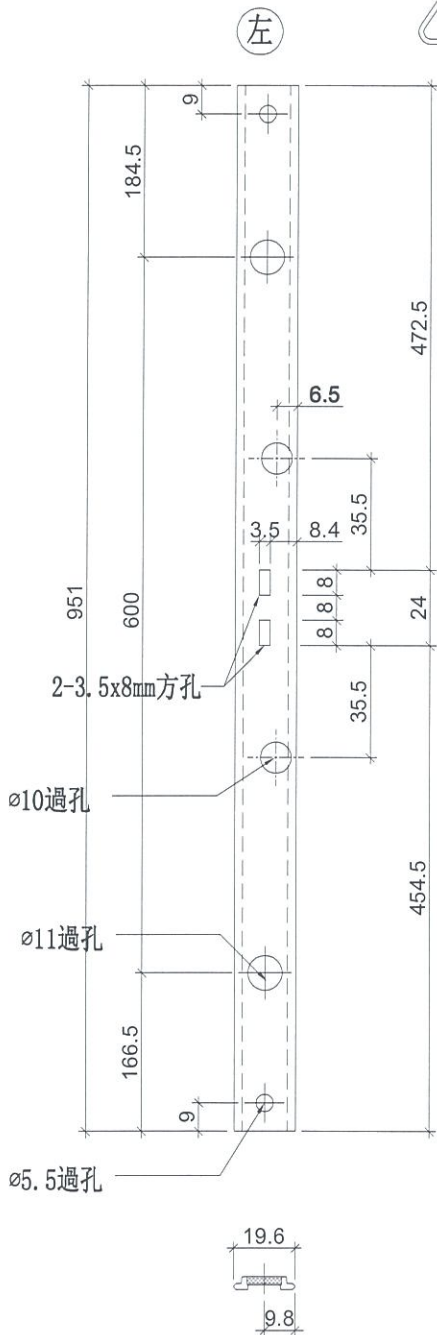

物料編號	數量	使用位置
UN-LB2-2	74	UN-CH2

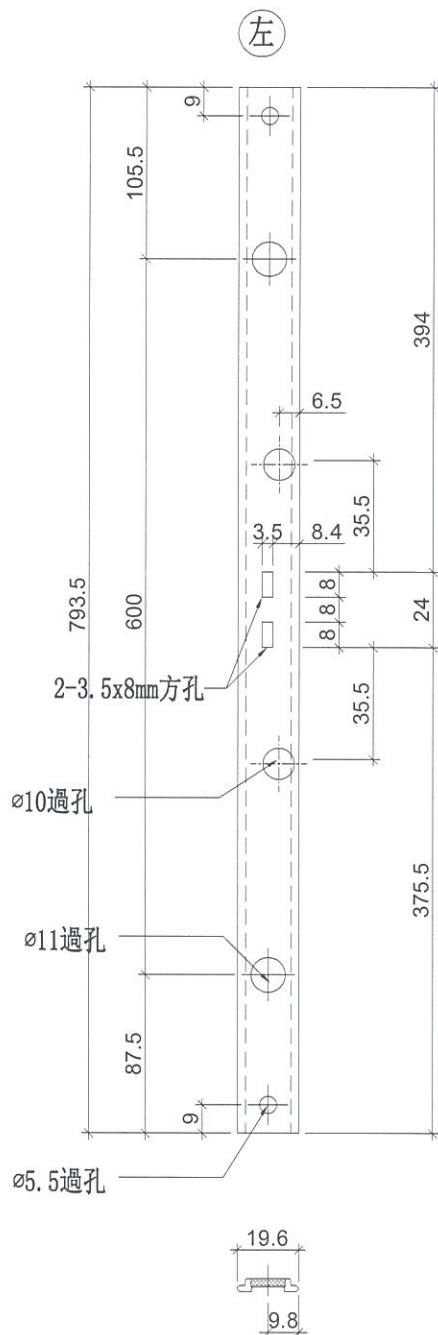

名稱	拉巴加工圖	制圖	邱紅	2019.09.17	修改		
材料	X85598	復核	謝永林	-	日期		
顏色	EC-DG-S332054 (3塗)	批准	Jason		圖號	UN-LB2	

工程號	J-837	地盤	觀塘裕民坊
物料編號	數量	使用位置	
UN-LB4-1	1	UN-CH77	

工廠用

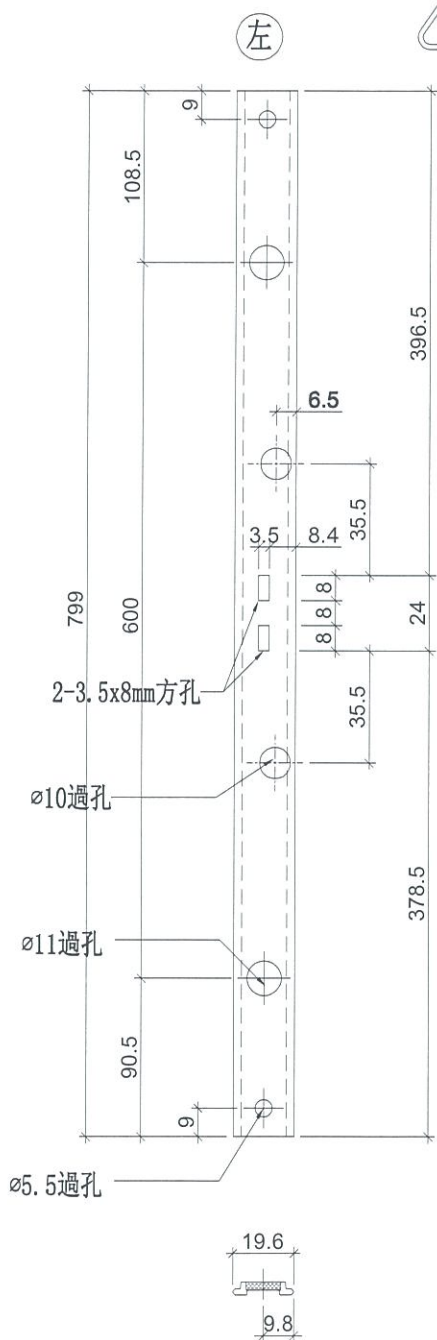

物料編號	數量	使用位置
UN-LB4-2	1	UN-CH15

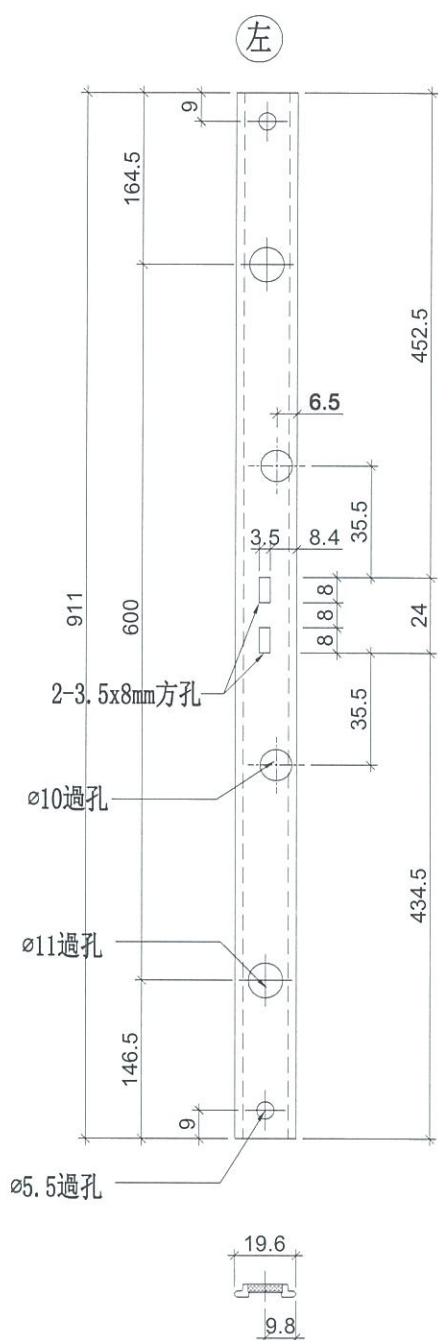

名稱	拉巴加工圖	制圖	邱紅	2019.09.17	修改		
材料	X85598	復核	謝永林	-	日期		
顏色	EC-DG-S332054 (3塗)	批准	Jason		圖號	UN-LB4	



美特鋁質 有限公司
MIDI Aluminium Fabricator Ltd.

工程號 J-837 地盤 觀塘裕民坊

物料編號	數量	使用位置
UN-LB5-1	1	UN-CH99

工廠用

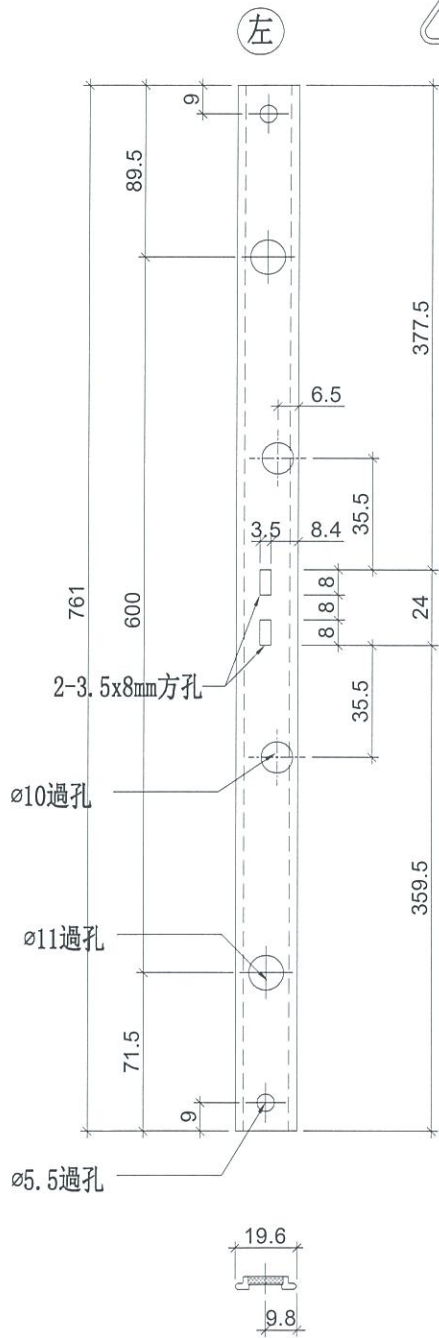

名稱	拉巴加工圖	制圖	邱紅	2019.09.17	修改		
材料	X85598	復核	謝永林	-	日期		
顏色	EC-DG-S332054 (3塗)	批準	Jason		圖號	UN-LB5	



美特鋁質 有限公司
MIDI Aluminium Fabricator Ltd.

工程號 J-837 地盤 觀塘裕民坊

物料編號	數量	使用位置
UN-LB3-1	37	UN-CH1
	74	UN-CH2
	1	UN-CH77
	1	UN-CH15
	1	UN-CH99
	1	UN-CH99

物料編號	數量	使用位置
UN-LB3-2	37	UN-CH1
	74	UN-CH2
	1	UN-CH77
	1	UN-CH15
	1	UN-CH99

工廠用

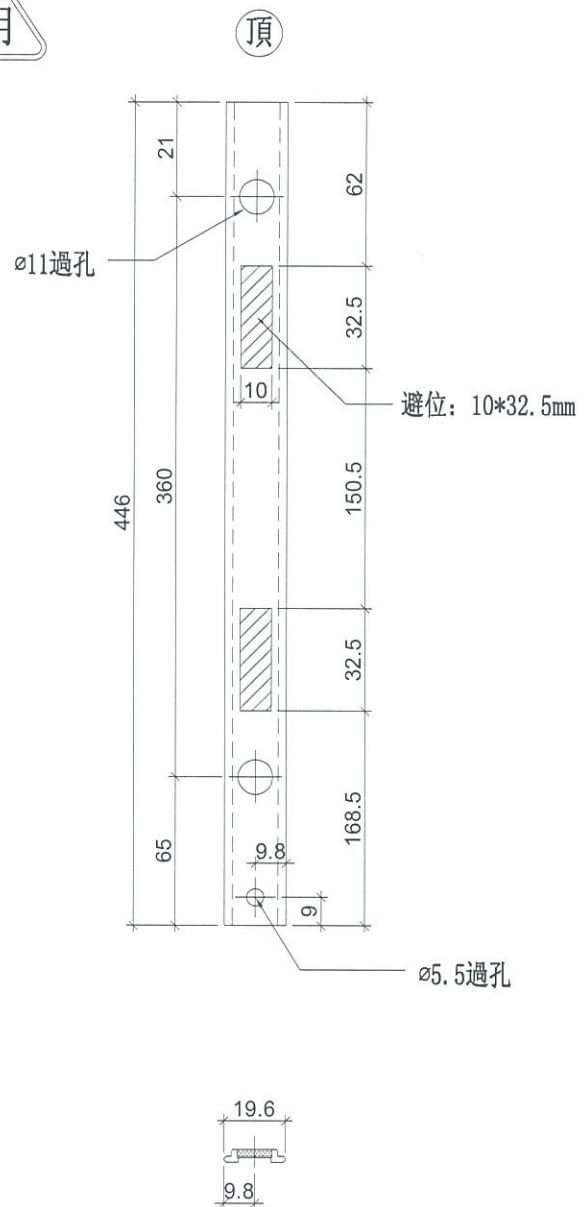
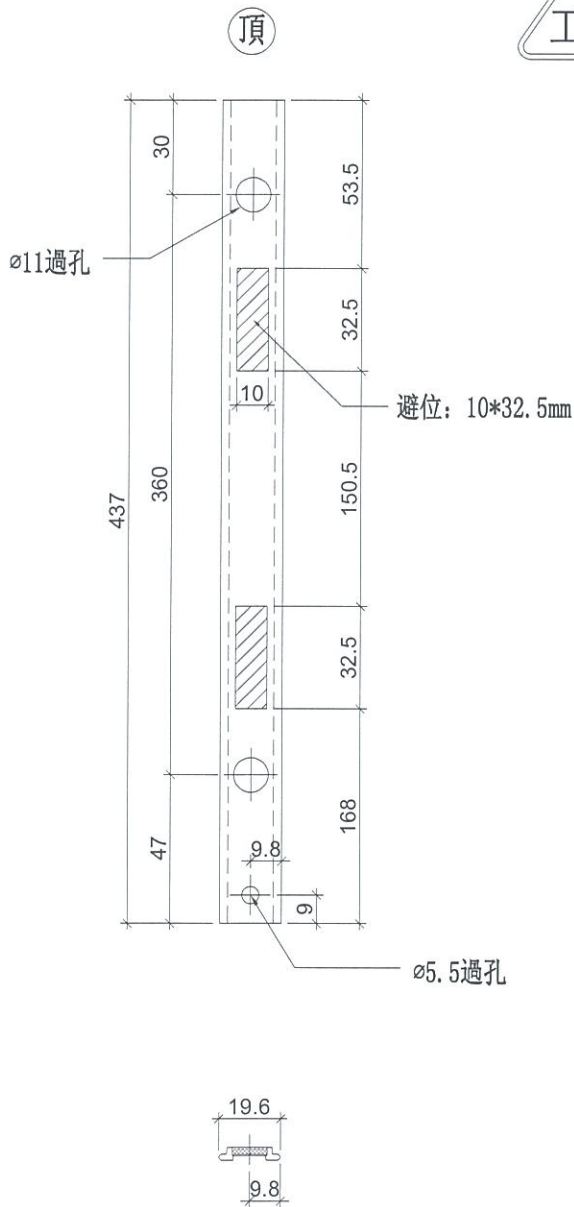

名稱	拉巴加工圖	制圖	邱紅	2019.09.17	修改		
材料	X85598	復核	謝永林	-	日期		
顏色	EC-DG-S332054 (3塗)	批准	Jason		圖號	UN-LB3	



美特鋁質 有限公司
MIDI Aluminium Fabricator Ltd.

工程號

J-837

地盤

觀塘裕民坊

工廠用

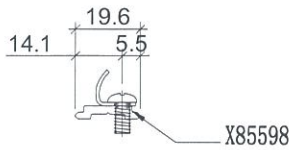
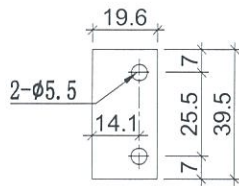

物料編號：KM-DB1
數量：14846+14(後備)=14860
位置：生窗扣碼墊巴用

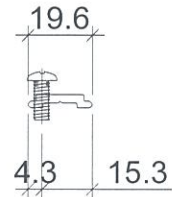
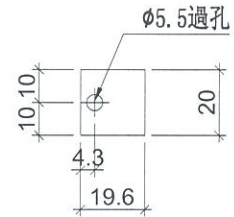

物料編號：KM-DB1a
數量：7537+3(後備)=7540
位置：生窗窗占墊巴用

裝配圖

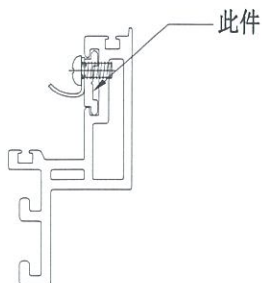

裝配圖

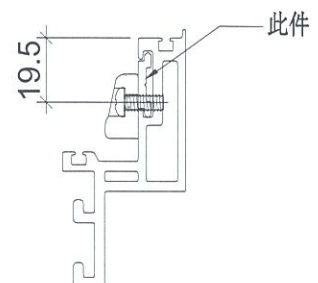

名稱	墊巴加工圖	制圖	邱紅	2019.09.17	修改			
材料	X85598	復核	謝永林	-	日期			
顏色	EC-DG-S332054 (3塗)	批准	Jason		圖號	KM-DB1		



美特鋁質 有限公司
MIDI Aluminium Fabricator Ltd.

工程號	J-837	地盤	觀塘裕民坊
-----	-------	----	-------

數量：456+14(後備)=460

用庫存料鑄成

用於TH窗玉

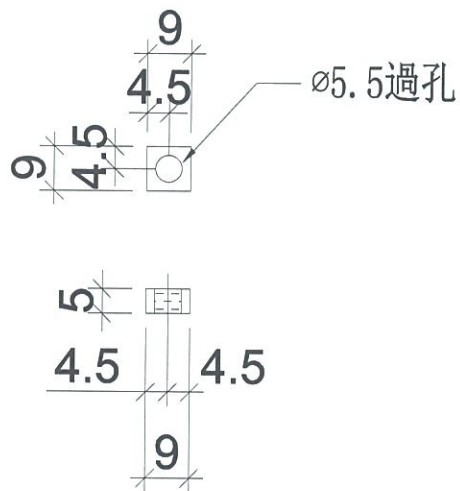

安裝示意圖

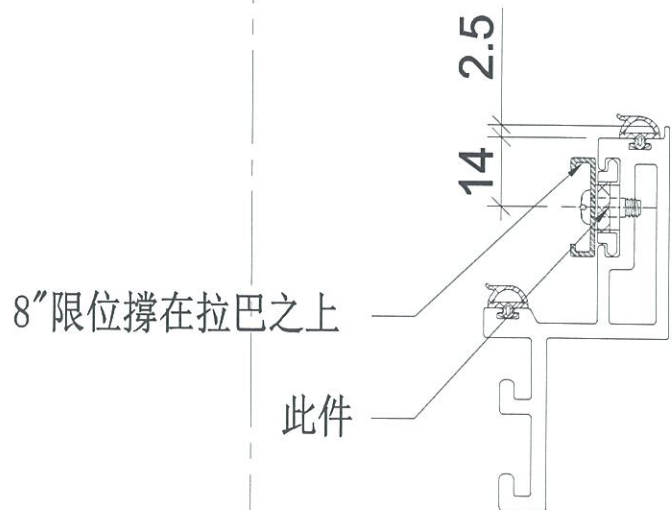

名稱	墊巴加工圖	制圖	邱紅	2019.09.17	修改			
材料	5mm鋁巴	復核	謝永林	-	日期			
顏色	MILL	批準	Jason		圖號	DP01		

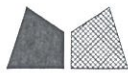

美特鋁質 有限公司
MIDI Aluminium Fabricator Ltd.

物料編號	數量	使用位置
KY-DB10-1	41	SHL窗10"扇撐玉墊巴

工程號	J-837	地盤	觀塘裕民坊
-----	-------	----	-------

物料編號	數量	使用位置
KY-DB10	41	SHL窗10"扇撐玉墊巴

工廠用

左

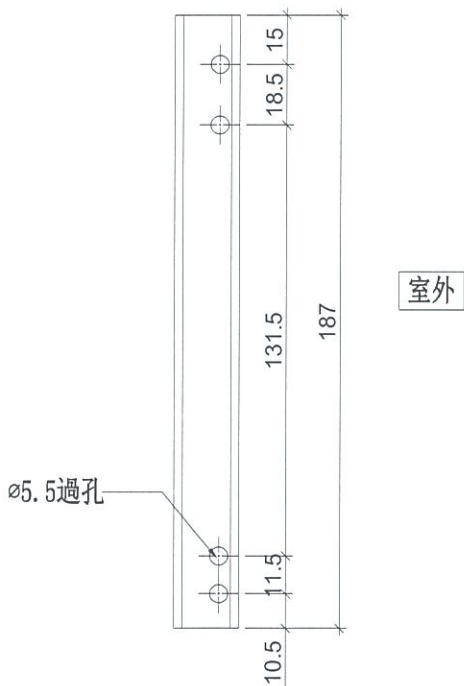

SHL窗頂用

左

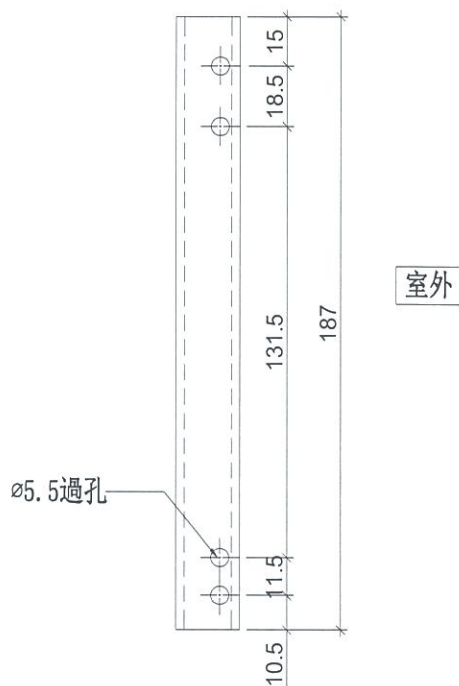

SHL窗底用

名稱	墊巴加工圖	制圖	邱紅	2019.09.17	修改		
材料	X85598	復核	謝永林	-	日期		
顏色	EC-DG-S332054 (3塗)	批準	Jason		圖號	KY-DB10	

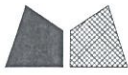

美特鋁質 有限公司
MIDI Aluminium Fabricator Ltd.

工程號 J-837 地盤 觀塘裕民坊

物料編號	數量	使用位置
KY-DB10R	156	SHR窗10"扇撐玉墊巴

物料編號	數量	使用位置
KY-DB10R-1	156	SHR窗10"扇撐玉墊巴

工廠用

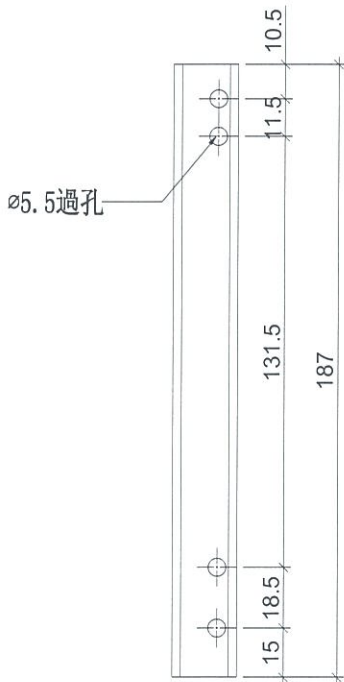

右

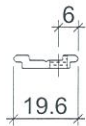

SHR窗頂用

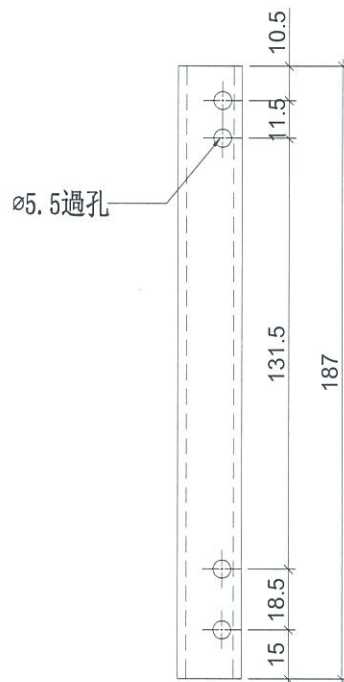

右

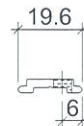

SHR窗底用

名稱	墊巴加工圖	制圖	邱紅	2019.09.17	修改		
材料	X85598	復核	謝永林	-	日期		
顏色	EC-DG-S332054 (3塗)	批准	Jason		圖號	KY-DB10R	



美特鋁質 有限公司
MIDI Aluminium Fabricator Ltd.

工程號 J-837 地盤 觀塘裕民坊

物料編號	數量	使用位置
KY-DB12	1375	SHL窗12"扇撐玉墊巴

物料編號	數量	使用位置
KY-DB12-1	1375	SHL窗12"扇撐玉墊巴

工廠用

左

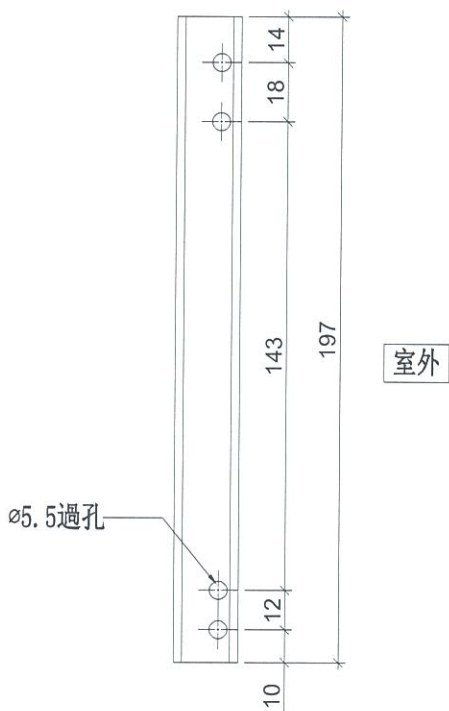

SHL窗頂用

左

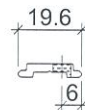
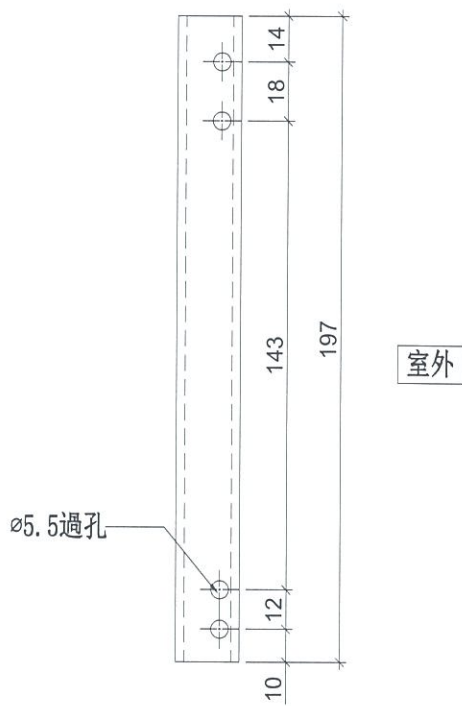

SHL窗底用

名稱	墊巴加工圖	制圖	邱紅	2019.09.17	修改		
材料	X85598	復核	謝永林	-	日期		
顏色	EC-DG-S332054 (3塗)	批準	Jason		圖號	KY-DB12	



美特鋁質 有限公司
MIDI Aluminium Fabricator Ltd.

工程號 J-837 地盤 觀塘裕民坊

物料編號	數量	使用位置
KY-DB12R	1439	SHR窗12"扇撐玉墊巴

物料編號	數量	使用位置
KY-DB12R-1	1439	SHR窗12"扇撐玉墊巴

工廠用

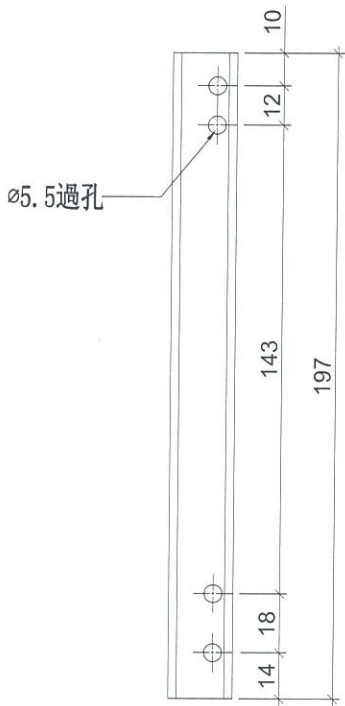

室外

右

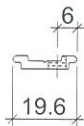

SHR窗頂用

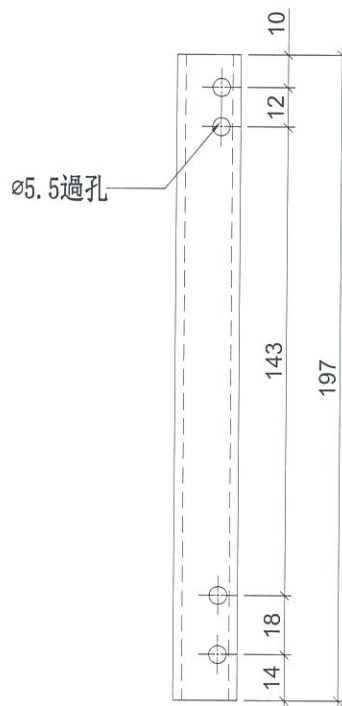

室外

右

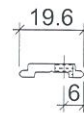

SHR窗底用

名稱	墊巴加工圖	制圖	邱紅	2019.09.17	修改		
材料	X85598	復核	謝永林	-	日期		
顏色	EC-DG-S332054 (3塗)	批準	Jason		圖號	KY-DB12R	



美特鋁質 有限公司
MIDI Aluminium Fabricator Ltd.

工程號 J-837 地盤 觀塘裕民坊

物料編號	數量	使用位置
KY-DB14	75	SHL窗14"扇撐玉墊巴

物料編號	數量	使用位置
KY-DB14-1	75	SHL窗14"扇撐玉墊巴

工廠用

左

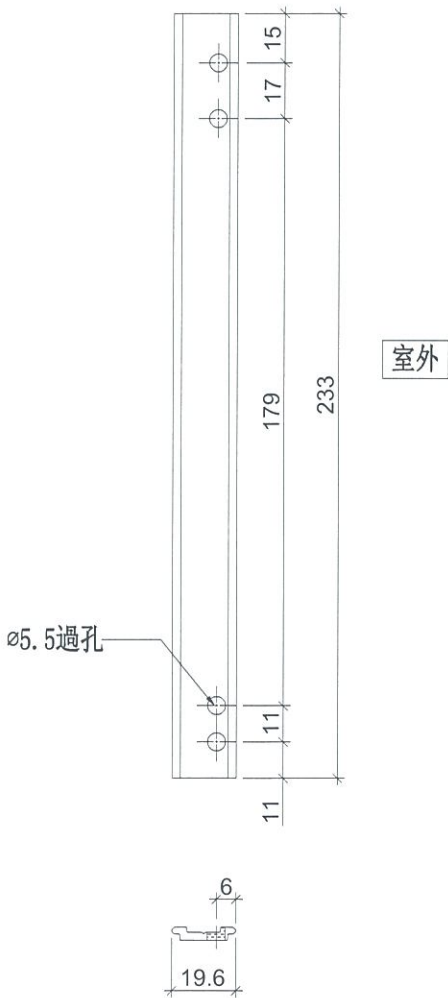

SHL窗頂用

左

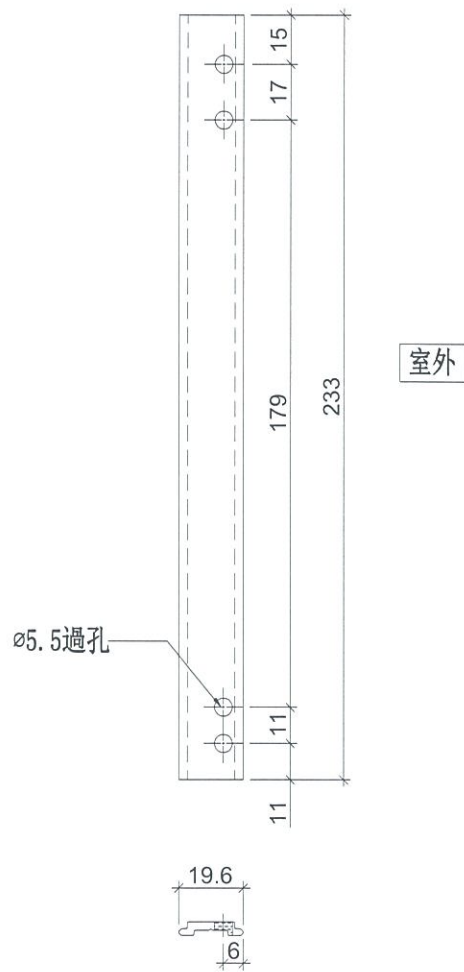

SHL窗底用

室外

室外

名稱	墊巴加工圖	制圖	邱紅	2019.09.17	修改		
材料	X85598	復核	謝永林	-	日期		
顏色	EC-DG-S332054 (3塗)	批准	Jason		圖號	KY-DB14	



美特鋁質 有限公司
MIDI Aluminium Fabricator Ltd.

工程號 J-837 地盤 觀塘裕民坊

物料編號	數量	使用位置
KY-DB14R	80	SHR窗14"扇撐玉墊巴

物料編號	數量	使用位置
KY-DB14R-1	80	SHR窗14"扇撐玉墊巴

工廠用

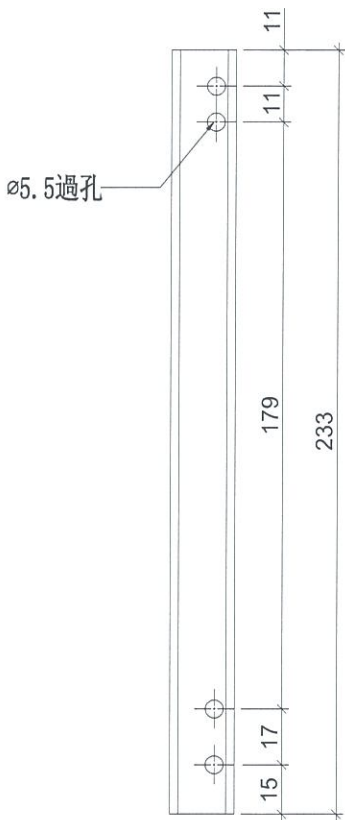

室外

右

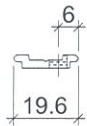

SHR窗頂用

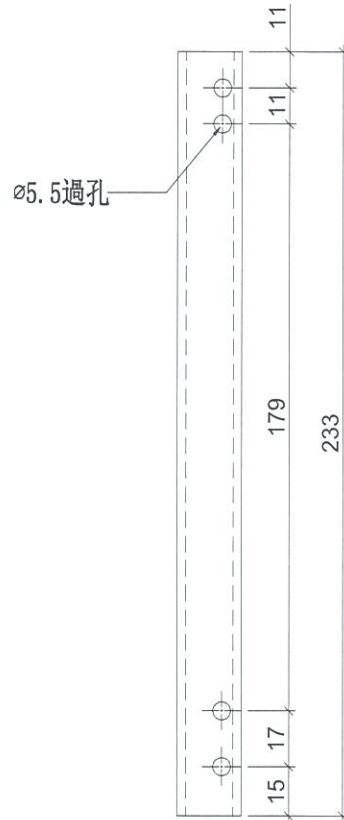

室外

右

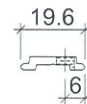

SHR窗底用

名稱	墊巴加工圖	制圖	邱紅	2019.09.17	修改		
材料	X85598	復核	謝永林	-	日期		
顏色	EC-DG-S332054 (3塗)	批准	Jason		圖號	KY-DB14R	



美特鋁質 有限公司
MIDI Aluminium Fabricator Ltd.

物料編號	數量	使用位置
KY-DB16-1	1987	SHL窗16"扇撐玉墊巴

工程號	J-837	地盤	觀塘裕民坊
物料編號	數量	使用位置	
KY-DB16	1987	SHL窗16"扇撐玉墊巴	

工廠用

左

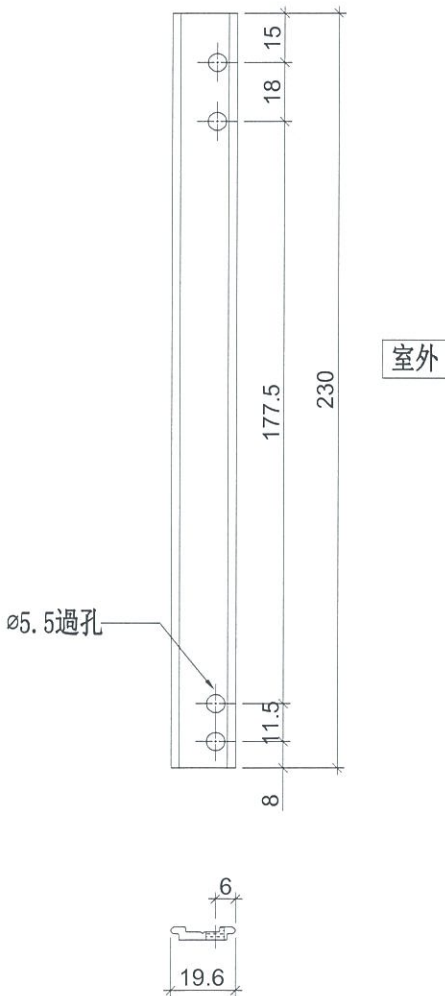

SHL窗頂用

室外

左

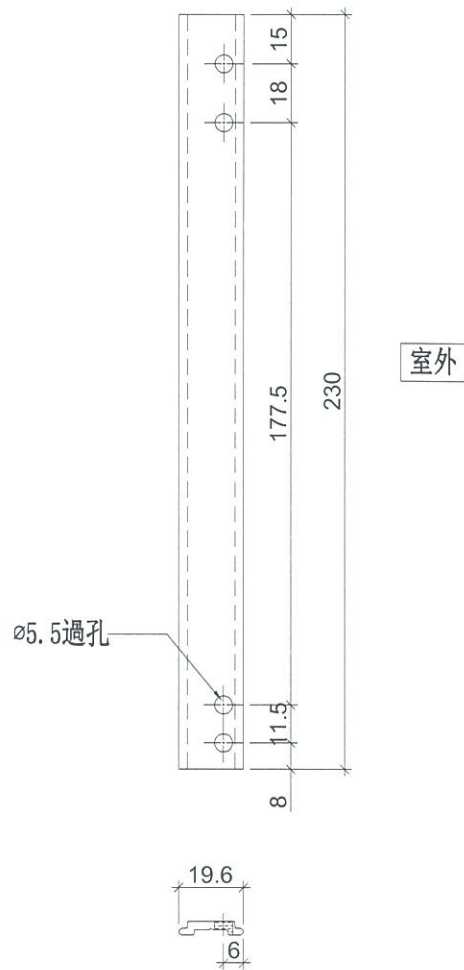

SHL窗底用

室外

名稱	墊巴加工圖	制圖	邱紅	2019.09.17	修改		
材料	X85598	復核	謝永林	-	日期		
顏色	EC-DG-S332054 (3塗)	批准	Jason		圖號	KY-DB16	



美特鋁質 有限公司
MIDI Aluminium Fabricator Ltd.

工程號 J-837 地盤 觀塘裕民坊

物料編號	數量	使用位置
KY-DB16R	2156	SHR窗16"扇撐玉墊巴

物料編號	數量	使用位置
KY-DB16R-1	2156	SHR窗16"扇撐玉墊巴

工廠用

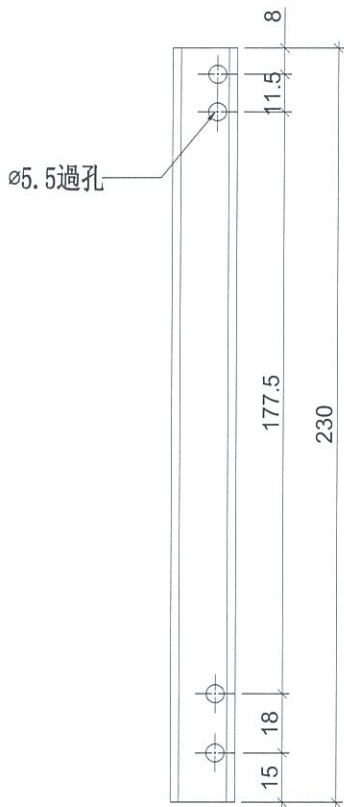

室外

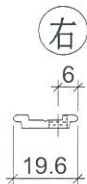

SHR窗頂用

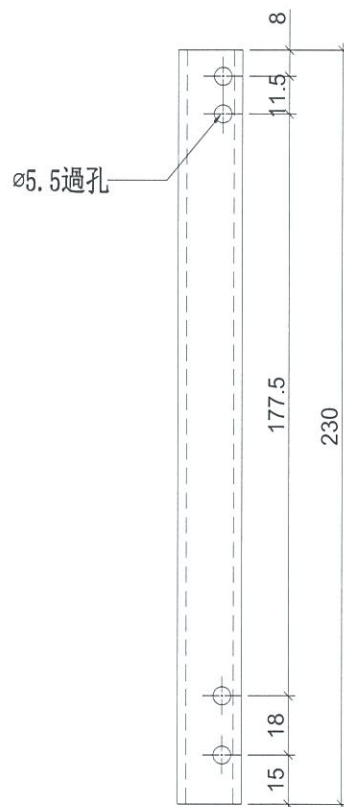

室外



SHR窗底用

名稱	墊巴加工圖	制圖	邱紅	2019.09.17	修改		
材料	X85598	復核	謝永林	-	日期		
顏色	EC-DG-S332054 (3塗)	批準	Jason		圖號	KY-DB16R	



美特鋁質 有限公司
MIDI Aluminium Fabricator Ltd.

工程號 J-837 地盤 觀塘裕民坊

物料編號	數量	使用位置
KY-DB28-1	114	TH窗28"扇撐玉墊巴

物料編號	數量	使用位置
KY-DB28-2	114	TH窗28"扇撐玉墊巴

工廠用

頂

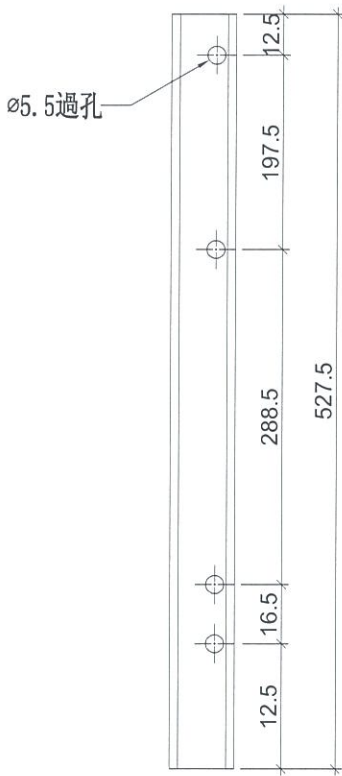

室外

TH窗左用

頂

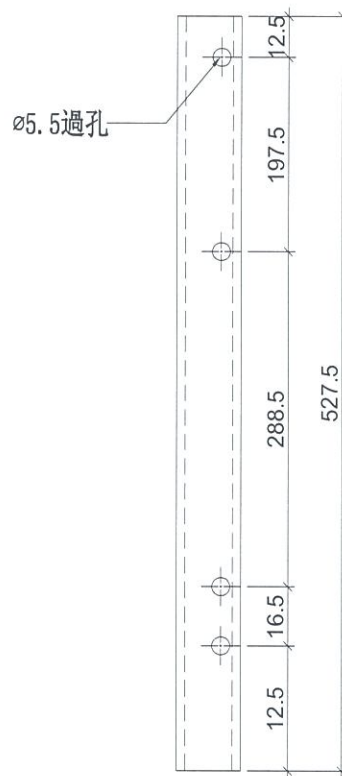

室外

TH窗右用

名稱	墊巴加工圖	制圖	邱紅	2019.09.17	修改		
材料	X85598	復核	謝永林	-	日期		
顏色	EC-DG-S332054 (3塗)	批準	Jason		圖號	KY-DB28	

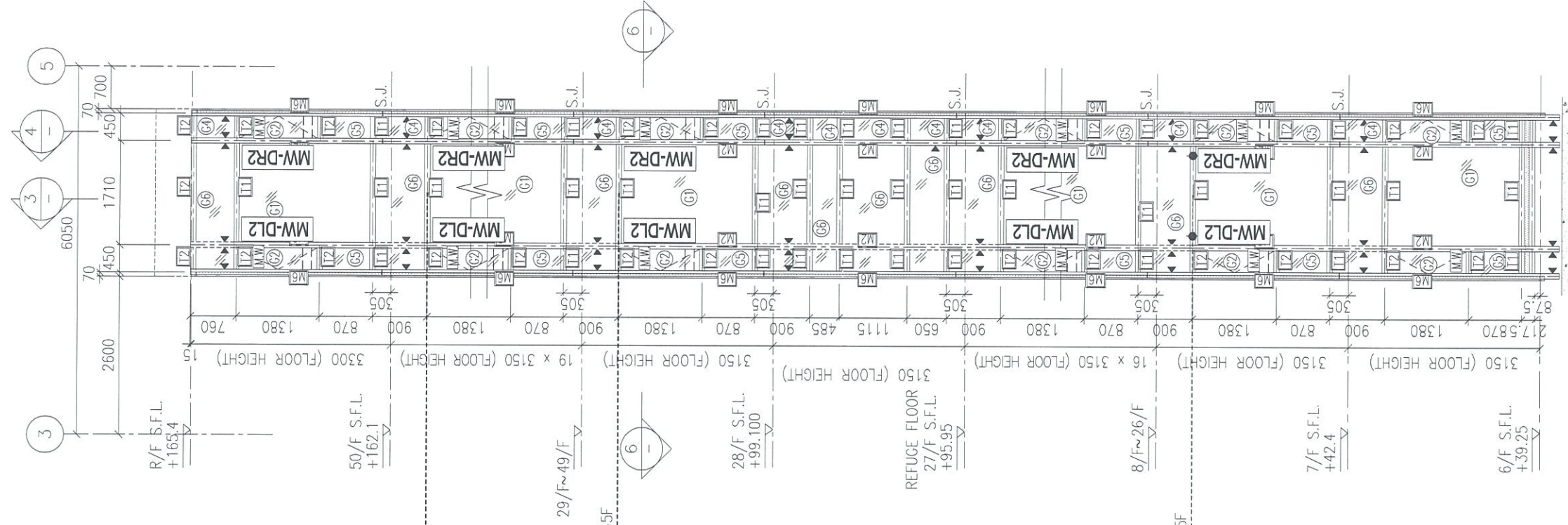
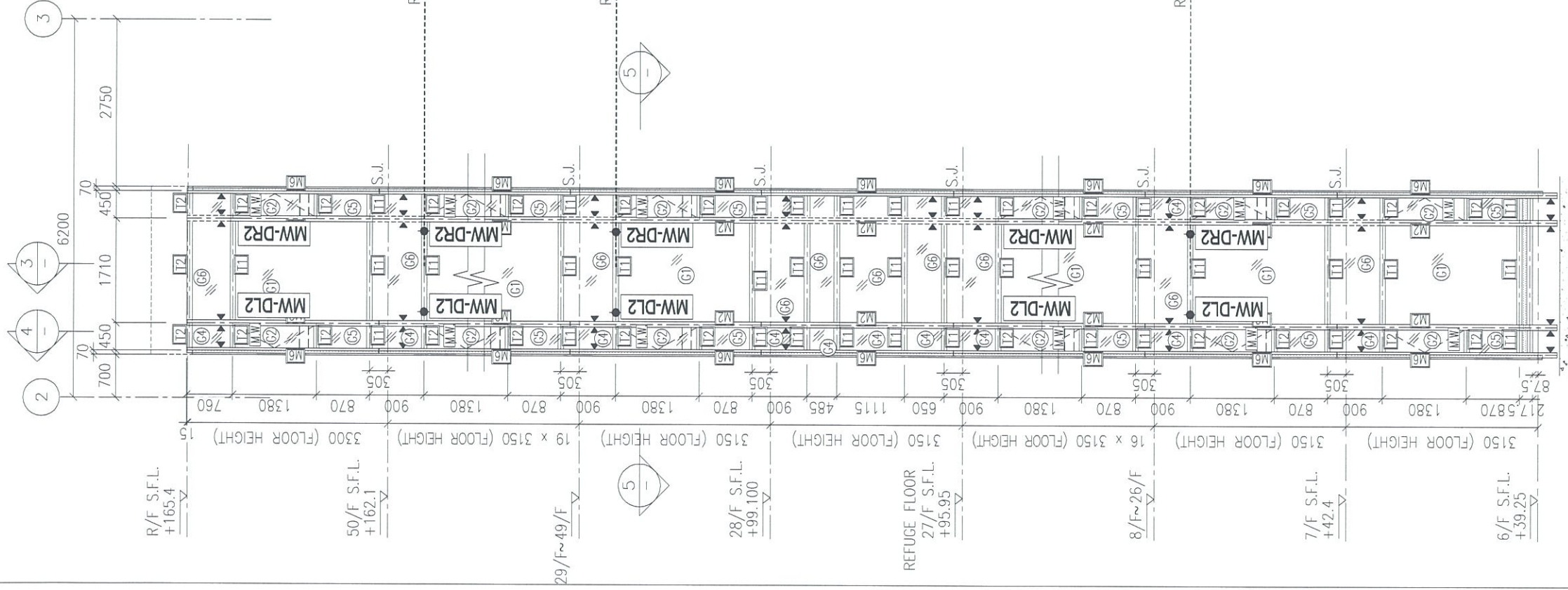

1 - PART ELEVATION FOR CURTAIN WALL

2 - PART ELEVATION FOR CURTAIN WALL

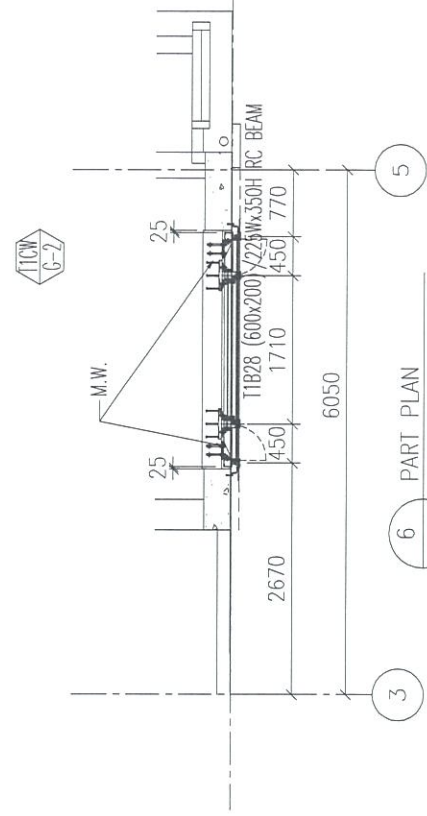
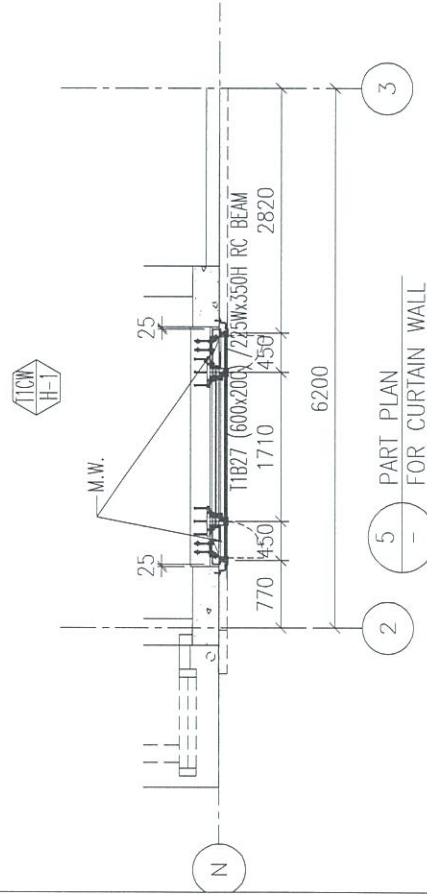

5 - PART PLAN FOR CURTAIN WALL

6 - PART PLAN FOR CURTAIN WALL

J837-CW-2101T

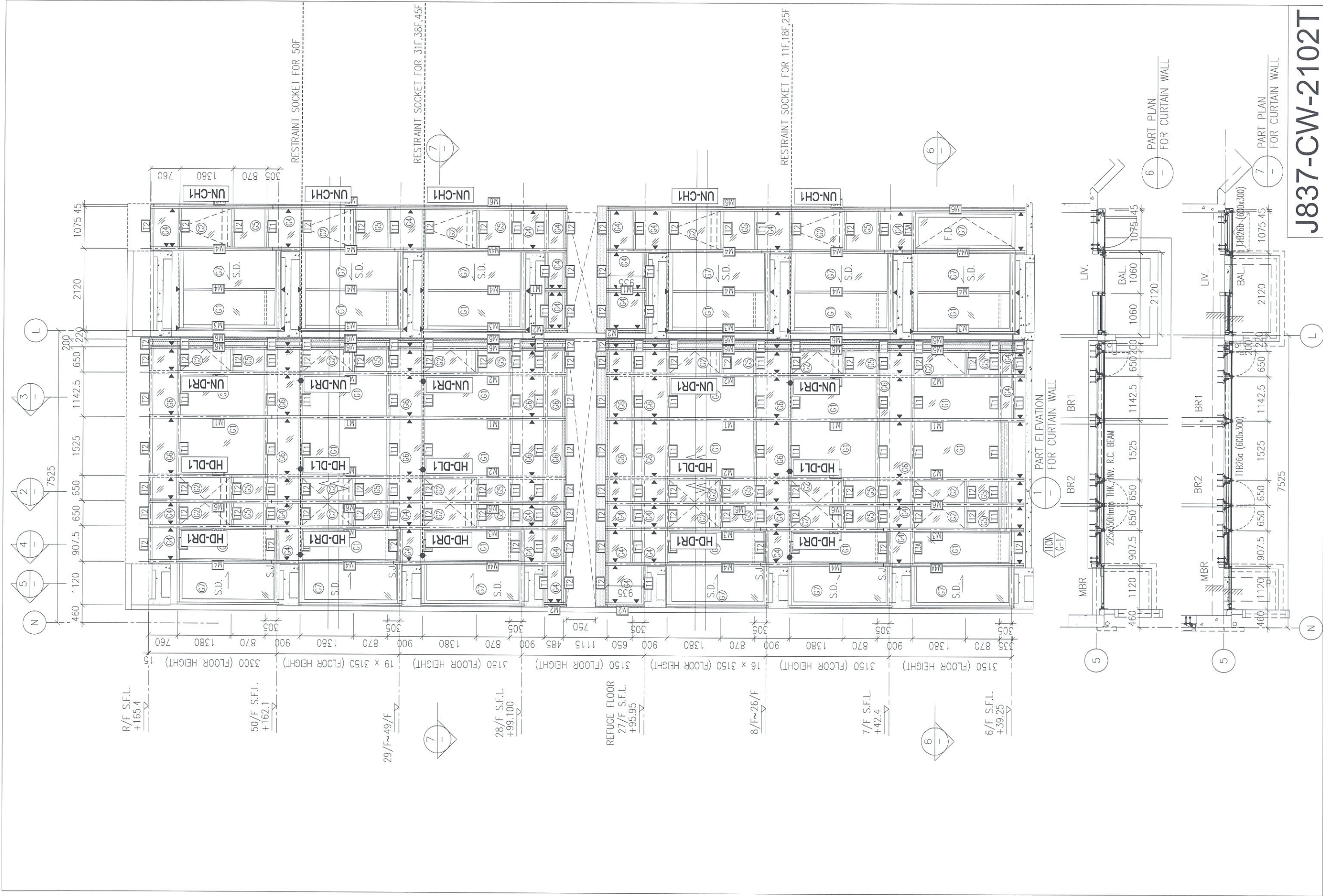

J837-CW-2102T

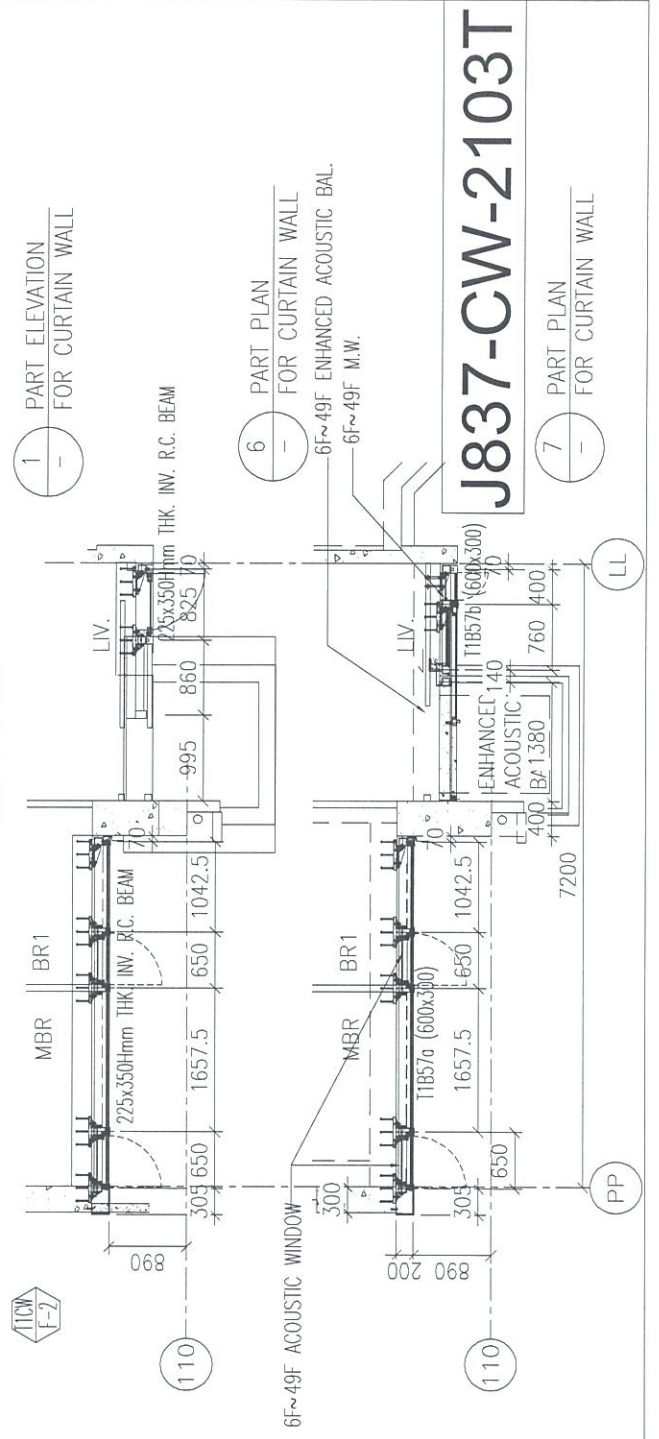
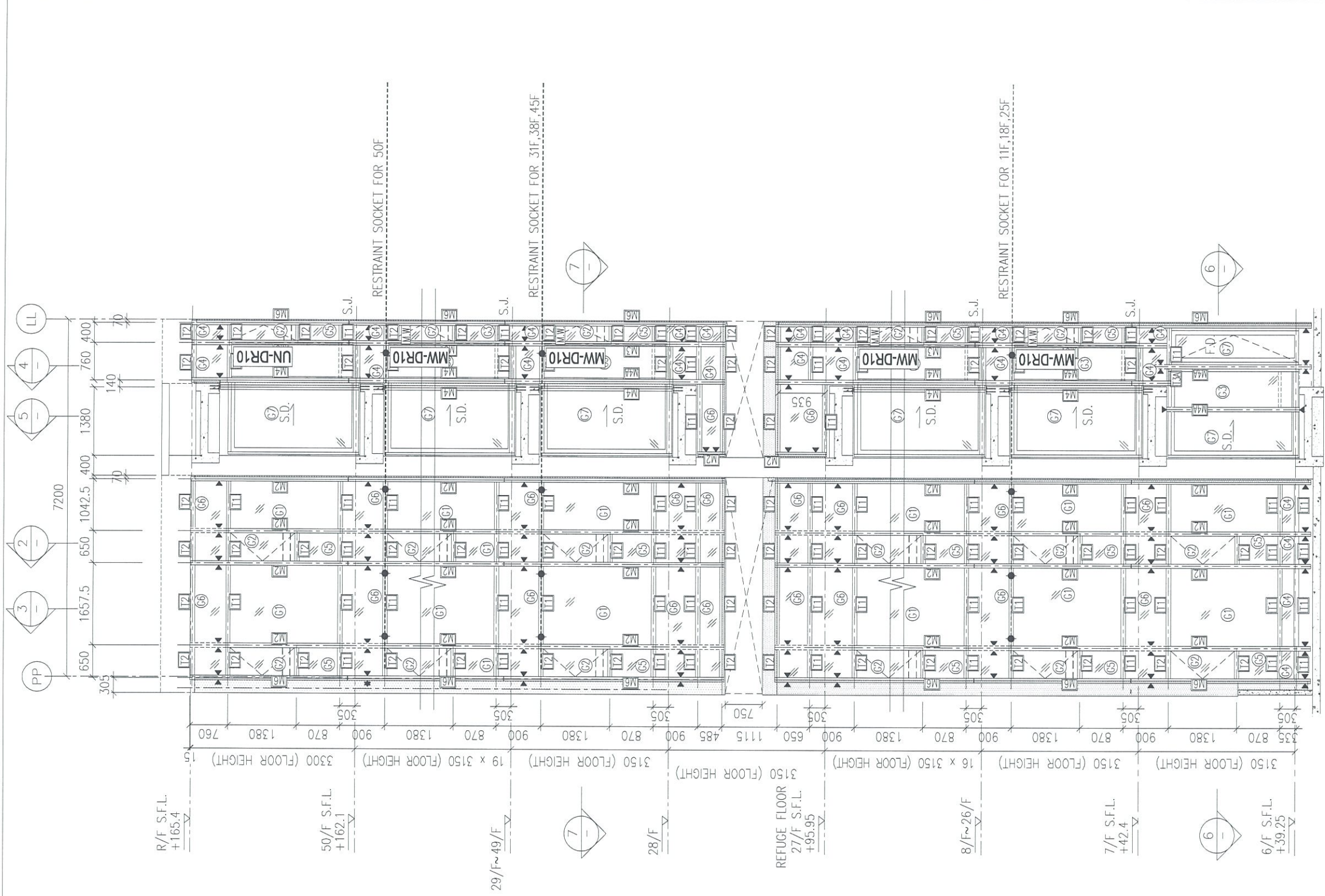

J837-CW-2103T

- 1 PART ELEVATION FOR CURTAIN WALL
- 6 PART PLAN FOR CURTAIN WALL
6F~49F ENHANCED ACOUSTIC BAL.
6F~49F M.W.
- 7 PART PLAN FOR CURTAIN WALL

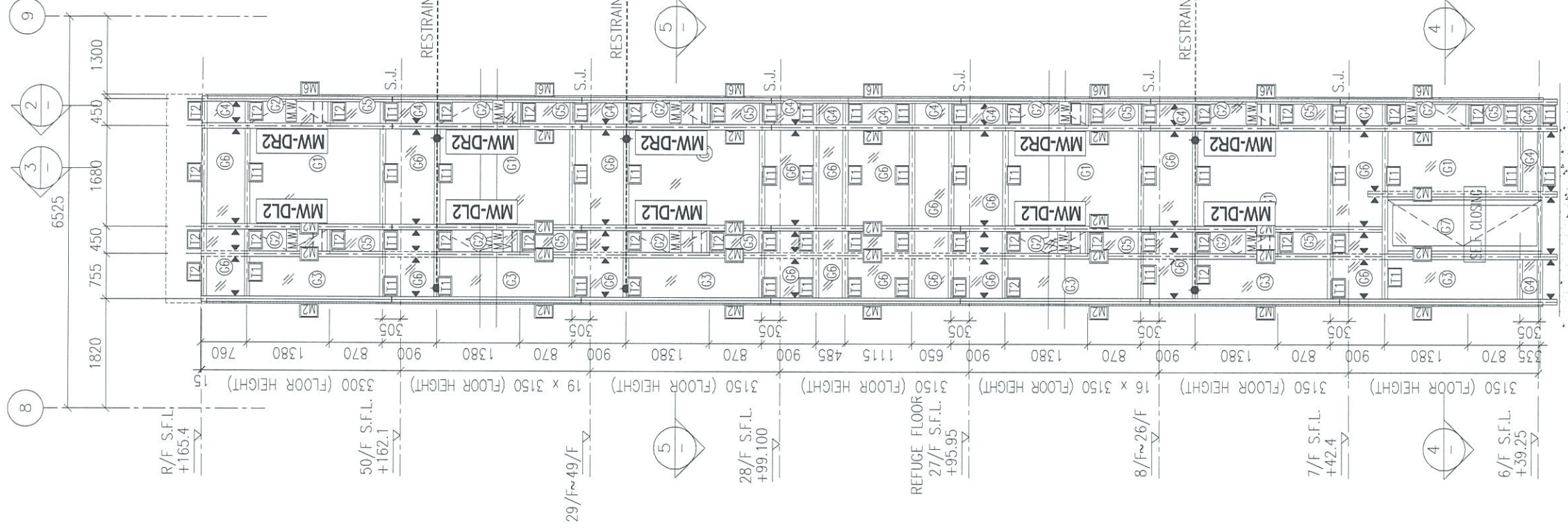

1 - PART ELEVATION FOR CURTAIN WALL
 11C/W - E-2

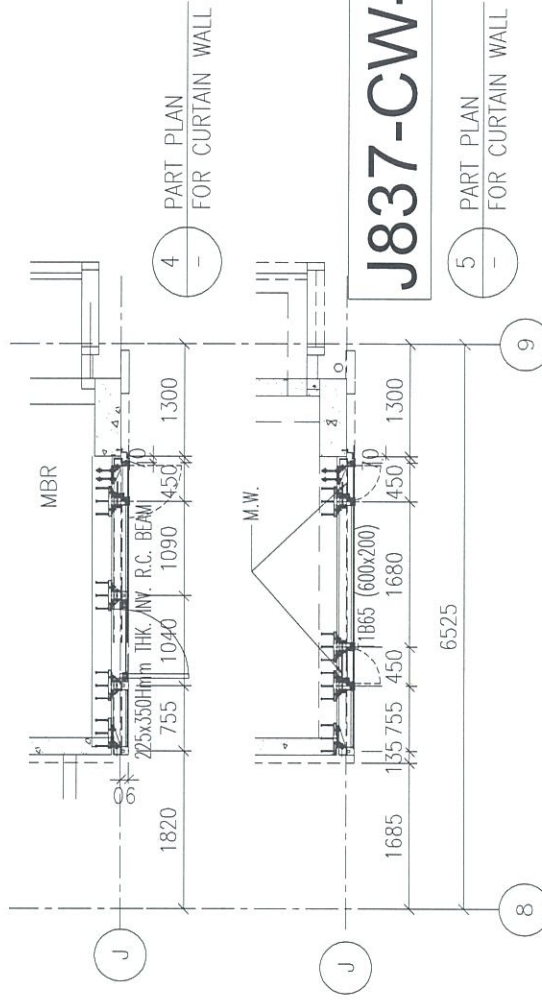

4 - PART PLAN FOR CURTAIN WALL

5 - PART PLAN FOR CURTAIN WALL

J837-CW-2104T

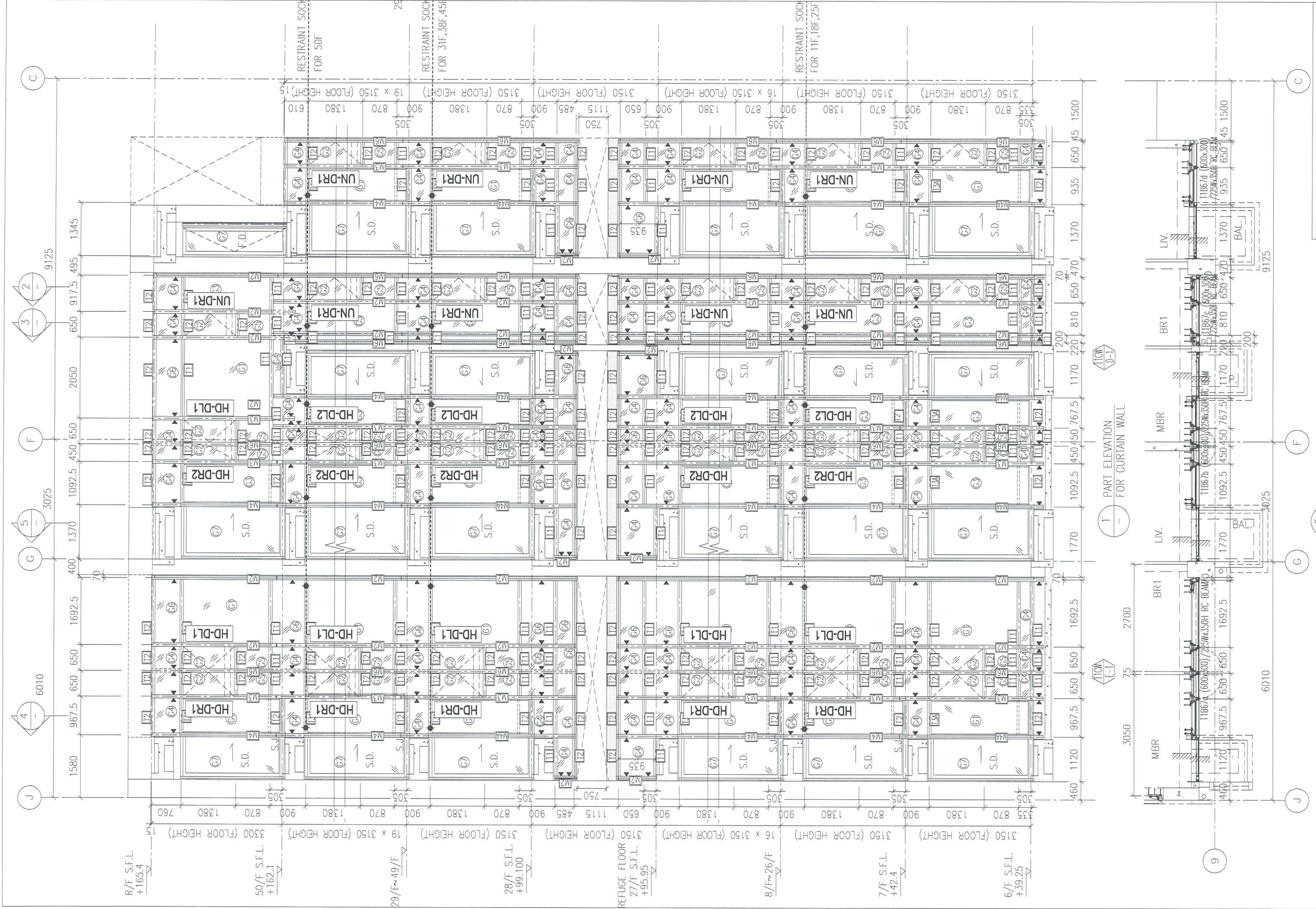

J837-CW-2105T

1 PART ELEVATION FOR CURTAIN WALL

6 PART ELEVATION FOR CURTAIN WALL

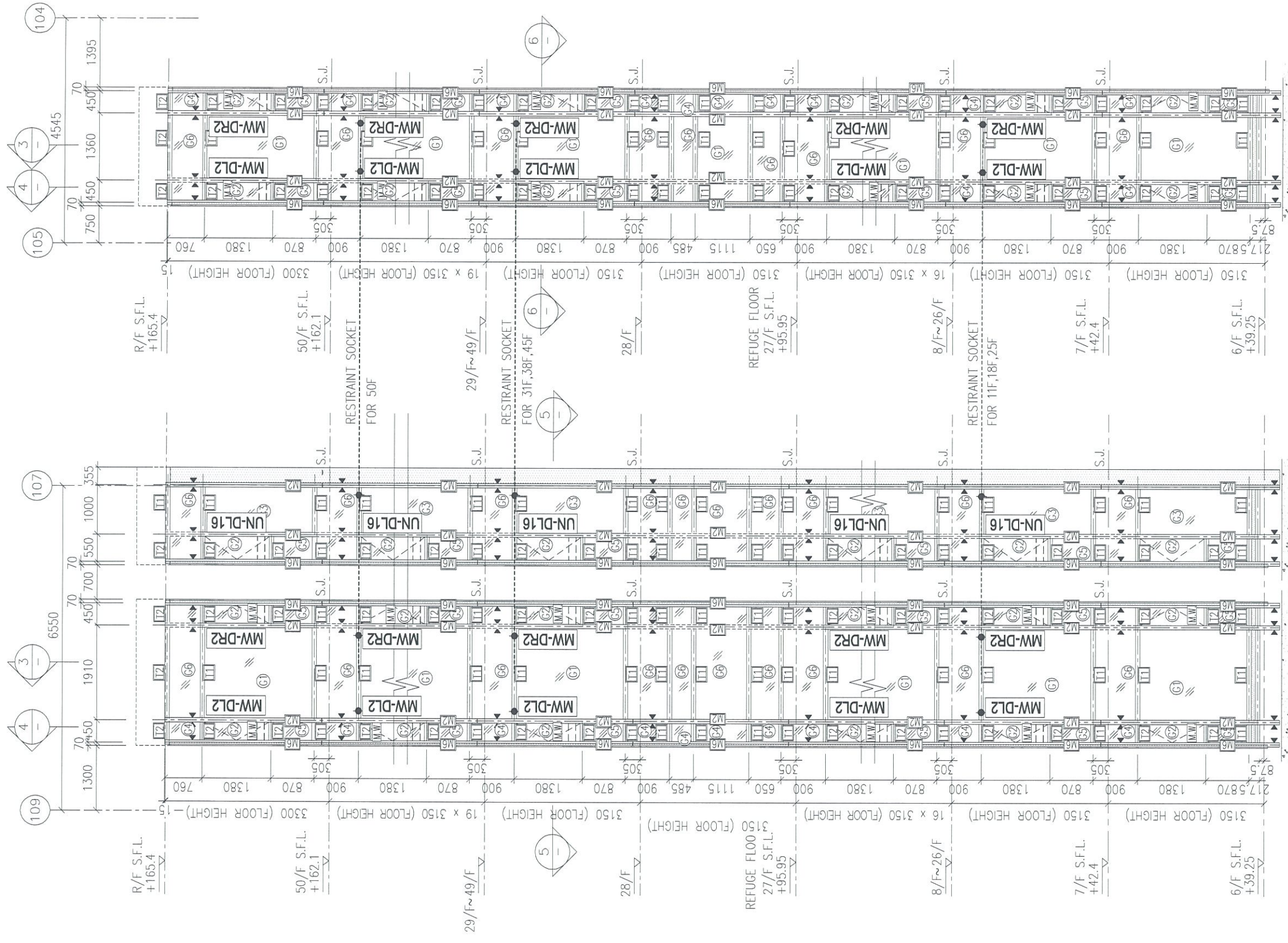

1 - PART ELEVATION FOR CURTAIN WALL

2 - PART ELEVATION FOR CURTAIN WALL

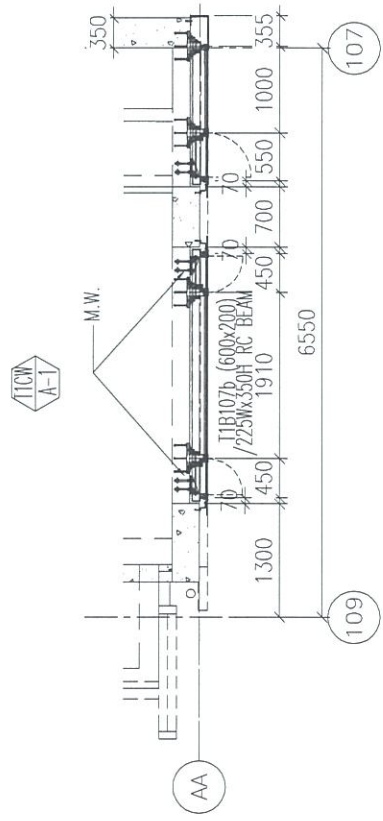

5 - PART PLAN FOR CURTAIN WALL

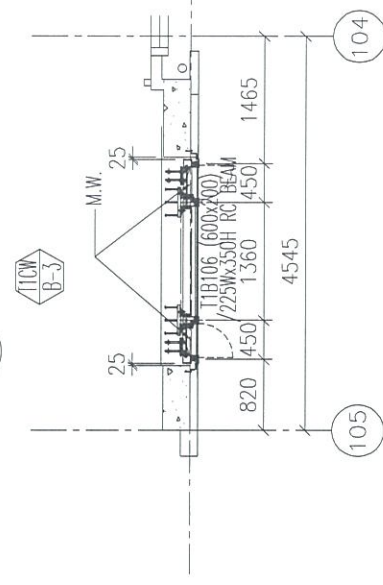

6 - PART PLAN FOR CURTAIN WALL

J837-CW-2107T

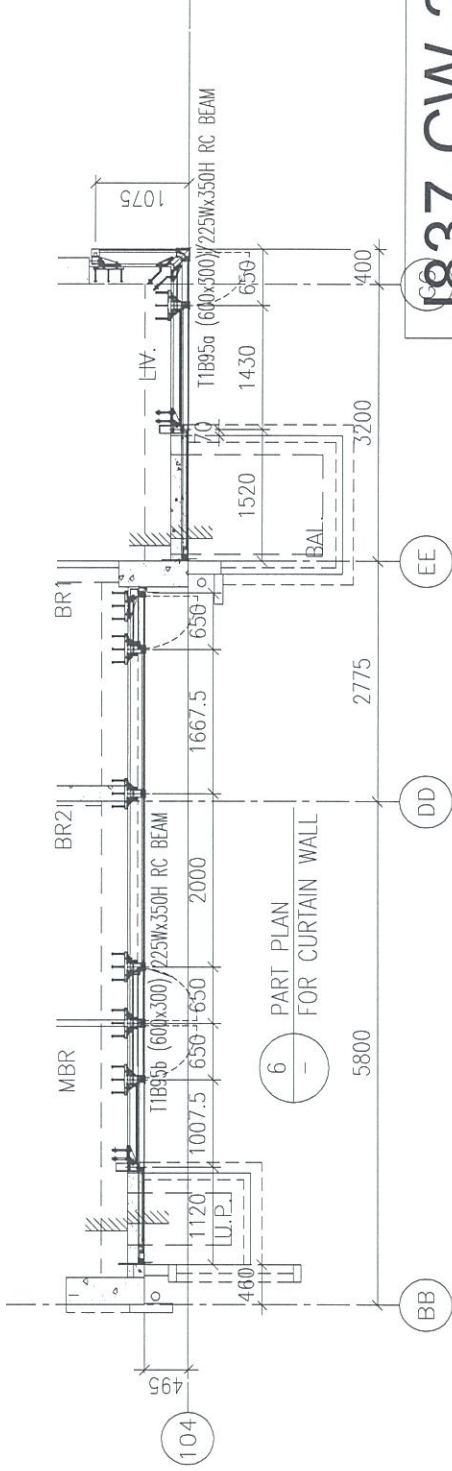
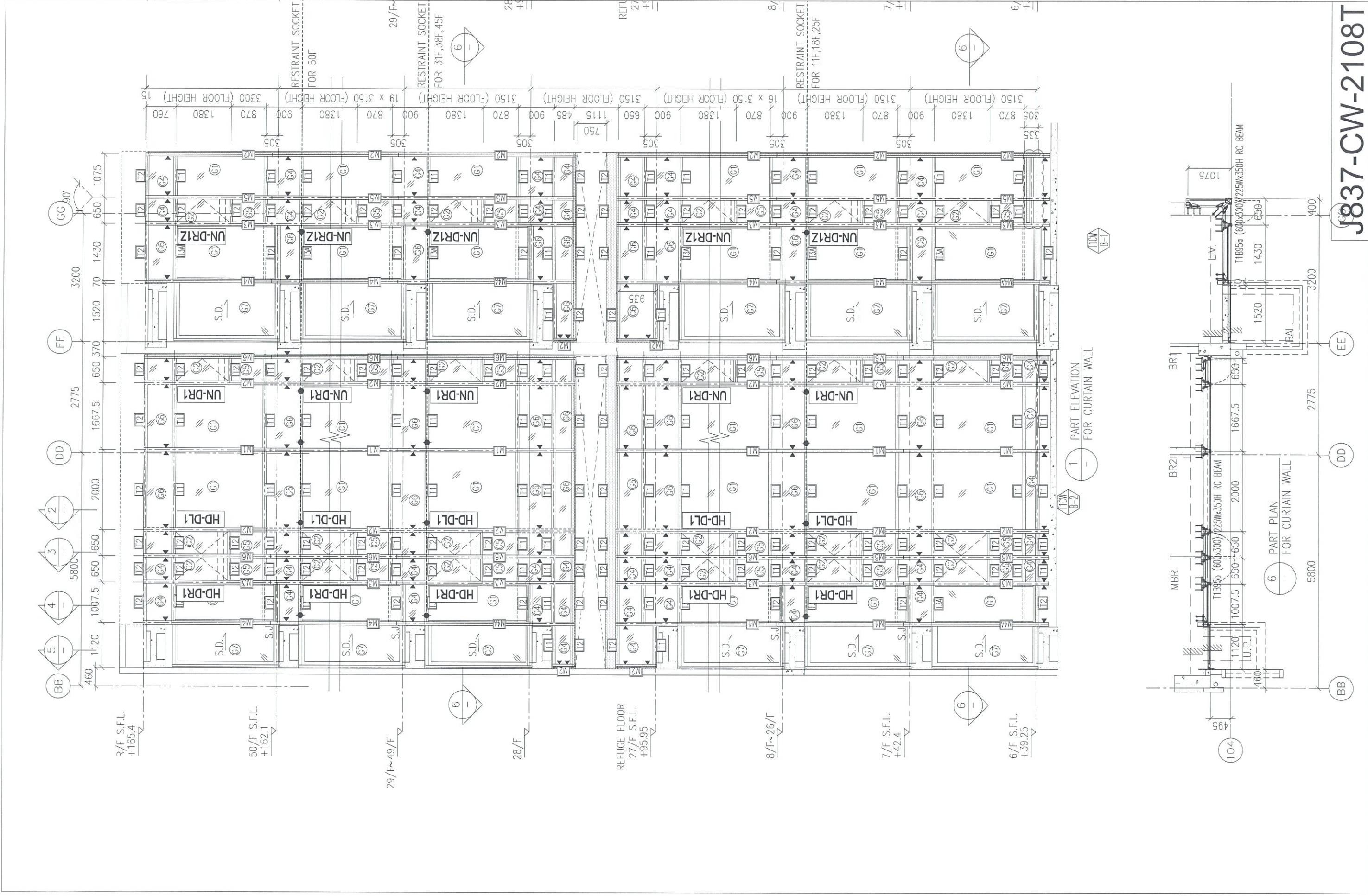

J837-CW-2108T

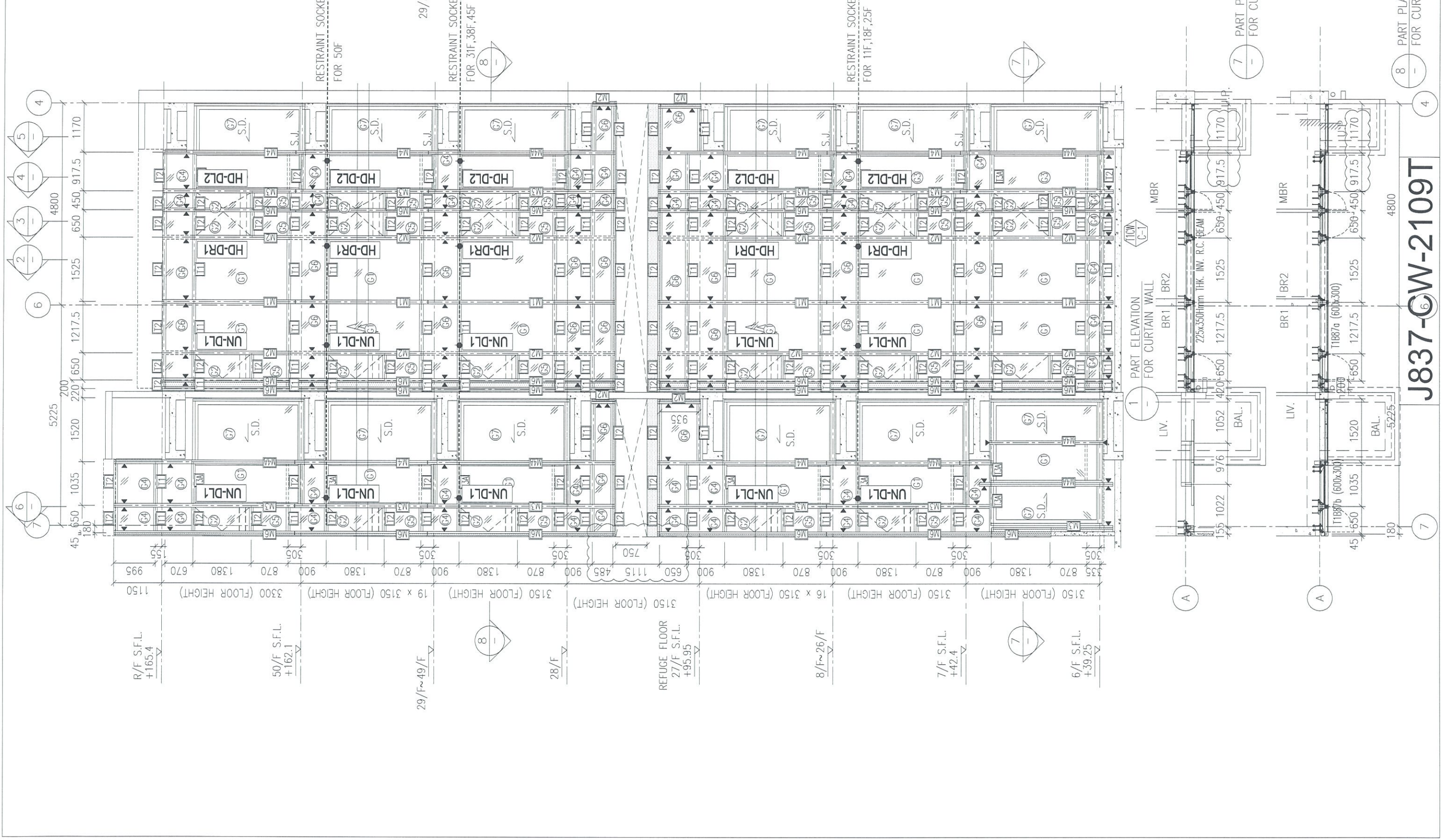

J837-CW-2109T

8 PART PLATE FOR CURTAIN WALL

4

7

A

7

8

7

7

7

7

7

7

7

7

7

7

7

7

7

7

7

7

7

7

7

7

7

7

7

7

7

7

7

7

7

7

7

7

7

7

7

7

7

7

7

7

7

7

7

7

7

7

7

7

7

7

7

7

7

7

7

7

7

7

7

7

7

7

7

7

7

7

7

7

7

7

7

7

7

7

7

7

7

7

7

7

7

7

7

7

7

7

7

7

7

7

7

7

7

7

7

7

7

7

7

7

7

7

7

7

7

7

7

7

7

7

7

7

7

7

7

7

7

7

7

7

7

7

7

7

7

7

7

7

7

7

7

7

7

7

7

7

7

7

7

7

7

7

7

7

7

7

7

7

7

7

7

7

7

7

7

7

7

7

7

7

7

7

7

7

7

7

7

7

7

7

7

7

7

7

7

7

7

7

7

7

7

7

7

7

7

7

7

7

7

7

7

7

7

7

7

7

7

7

7

7

7

7

7

7

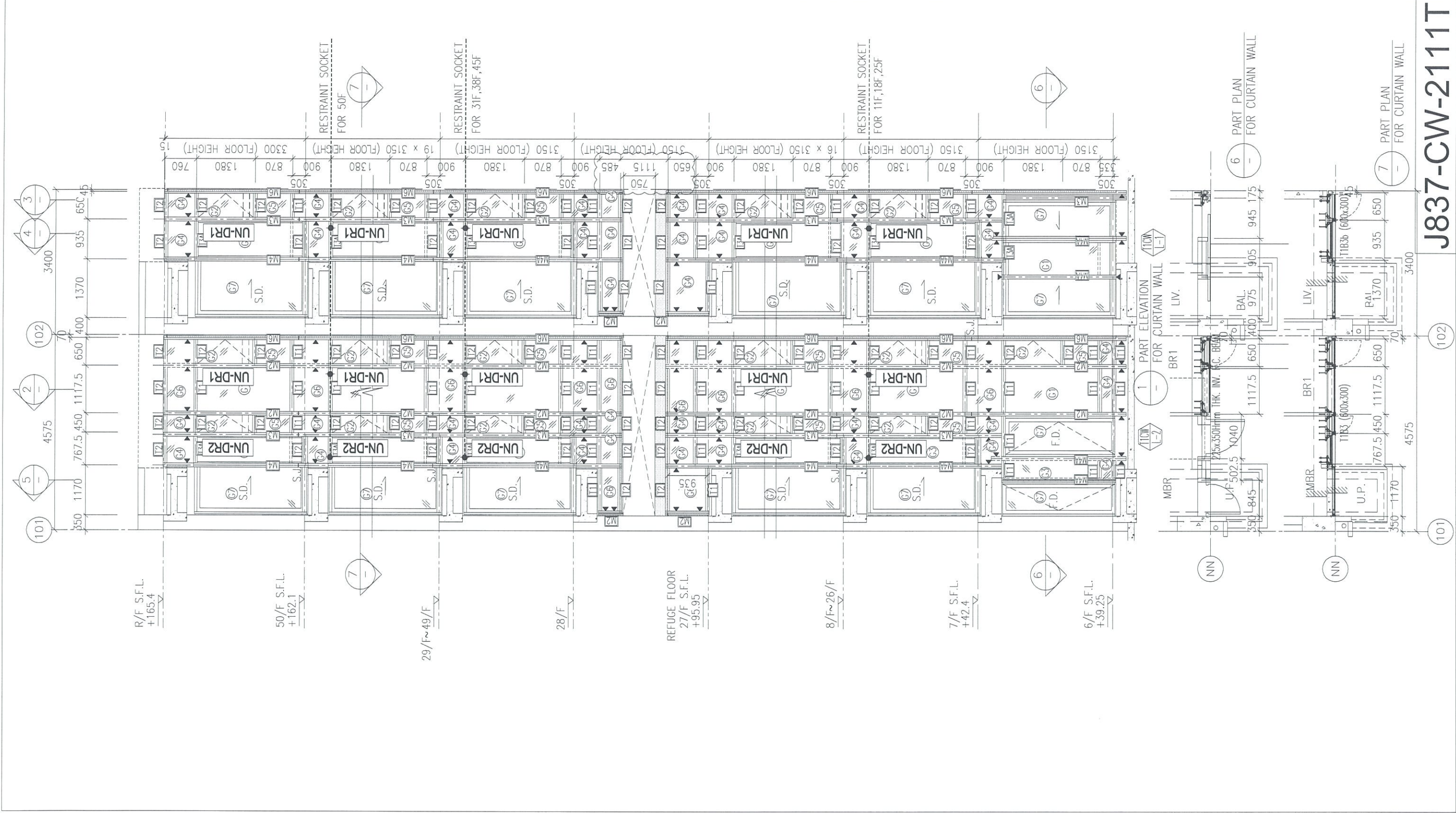

R/F S.F.L.
+165.4

50/F S.F.L.
+162.1

29/F~49/F

28/F

REFUGE FLOOR
27/F S.F.L.
+95.95

8/F~26/F

7/F S.F.L.
+42.4

6/F S.F.L.
+39.25

RESTRAINT SOCKET
FOR 50F

RESTRAINT SOCKET
FOR 31F,38F,45F

RESTRAINT SOCKET
FOR 11F,18F,25F

PART ELEVATION
FOR CURTAIN WALL

PART PLAN
FOR CURTAIN WALL

PART PLAN
FOR CURTAIN WALL

J837-CW-2111T

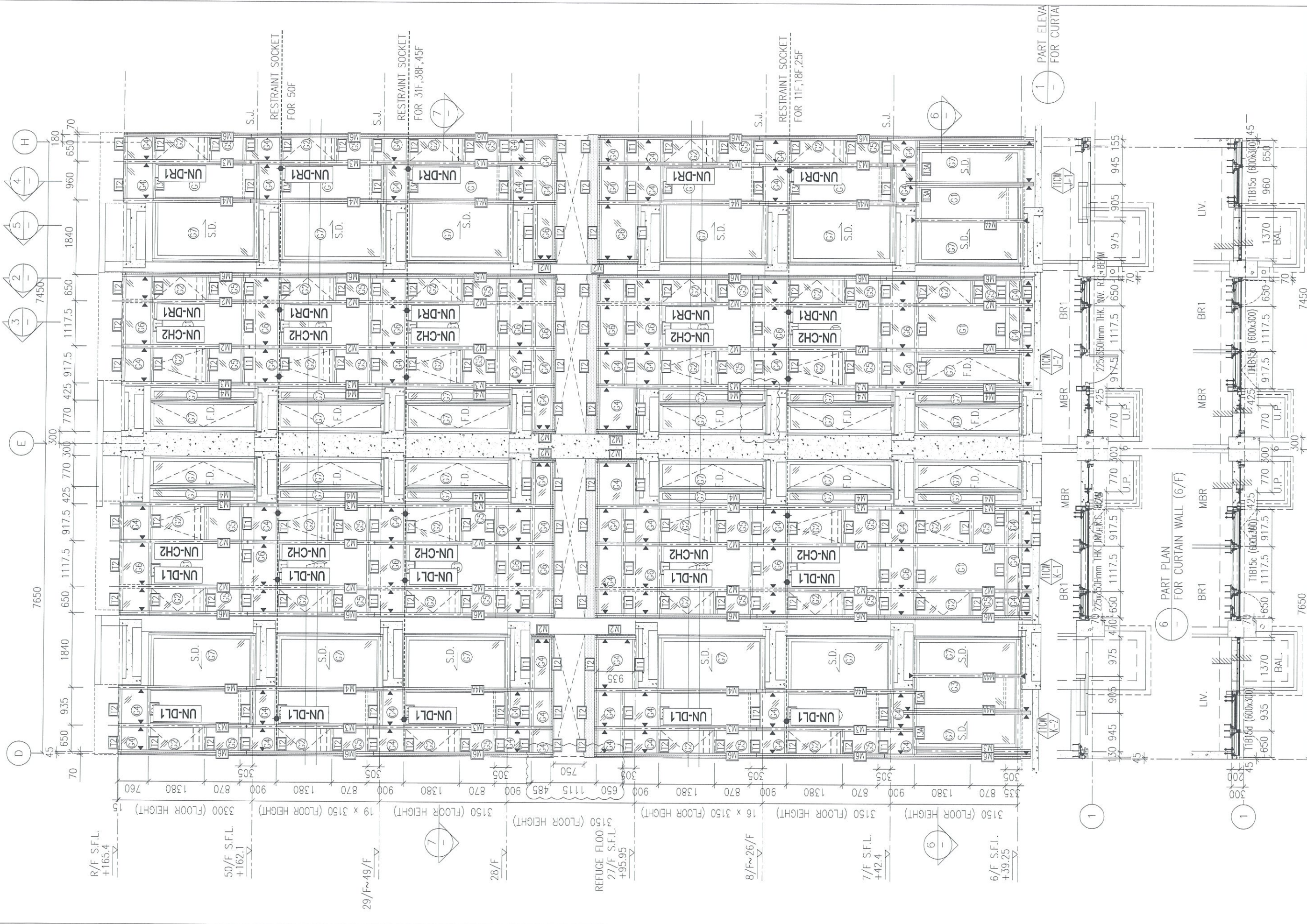

R/F S.F.L.
+165.4

50/F S.F.L.
+162.1

29/F~49/F

28/F

REFUGE FLOOR
27/F S.F.L.
+95.95

8/F~26/F

7/F S.F.L.
+42.4

6/F S.F.L.
+39.25

1
PART ELEVATION
FOR CURTAIN WALL

6
PART PLAN
FOR CURTAIN WALL (6/F)

7
PART PLAN
FOR CURTAIN WALL

J837-CW-2112T

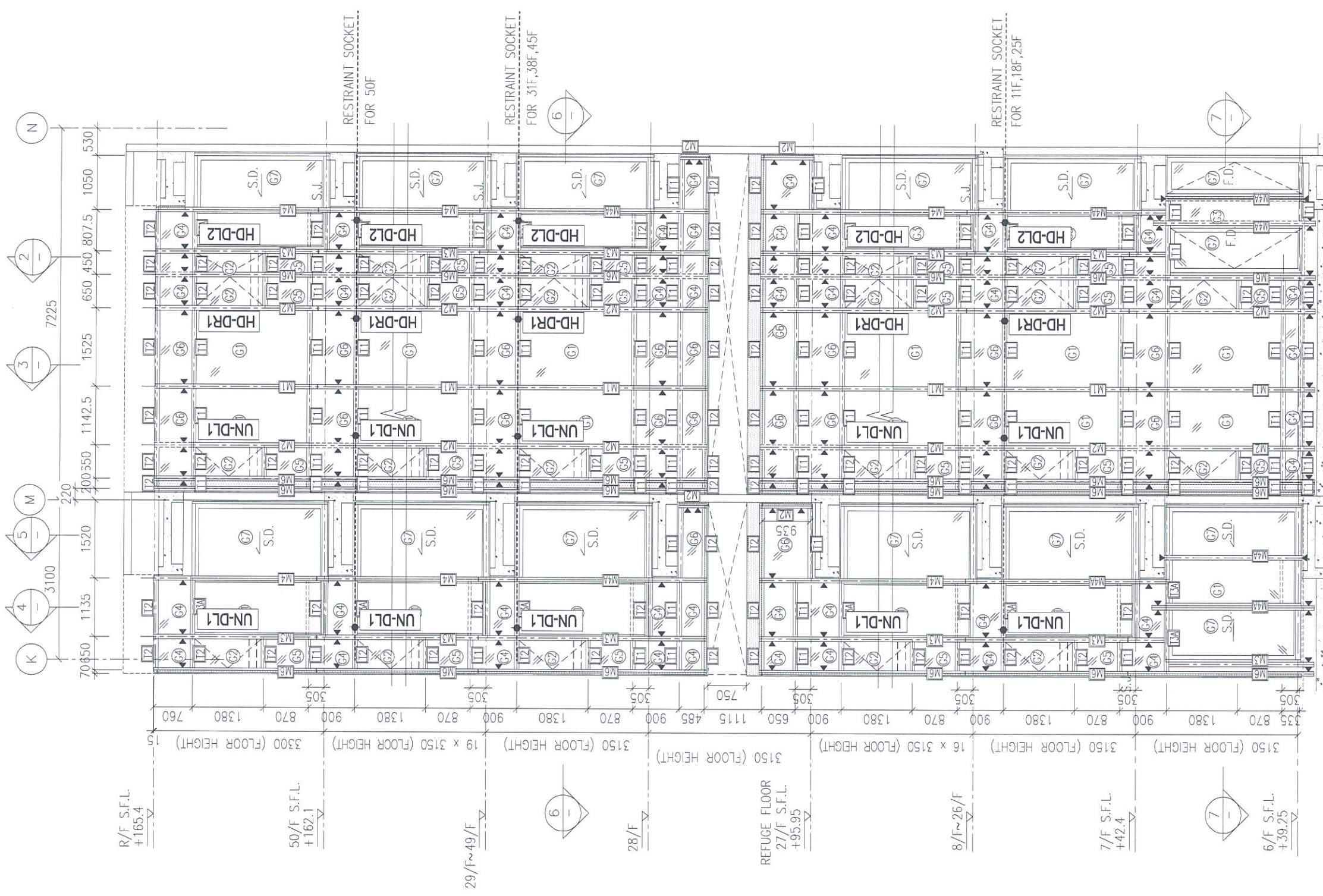

1 PART ELEVATION FOR CURTAIN WALL

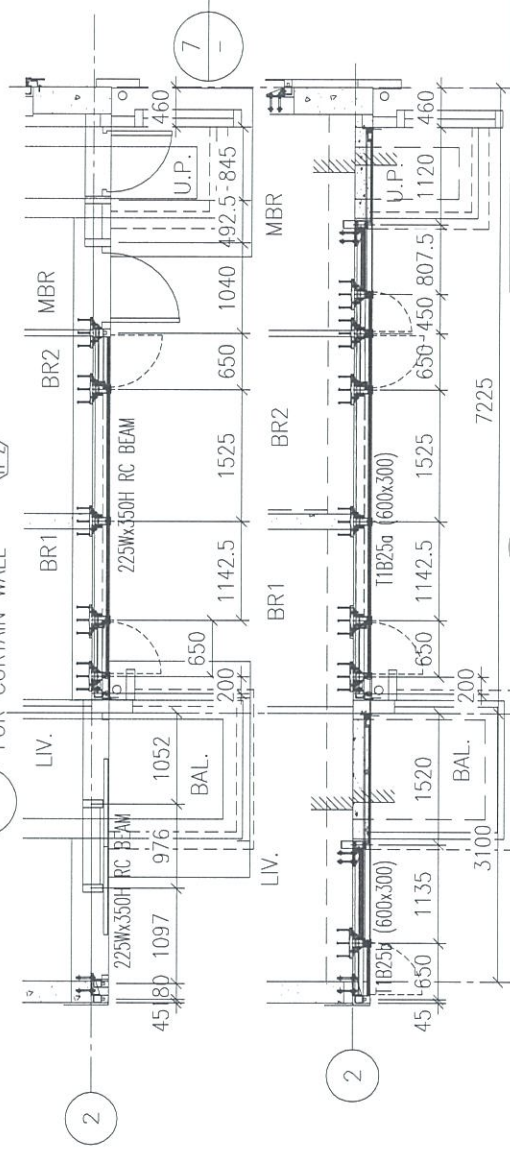

6 PART PLAN FOR CURTAIN WALL

7 PART PLAN FOR CURTAIN WALL

J837-CW-2113T

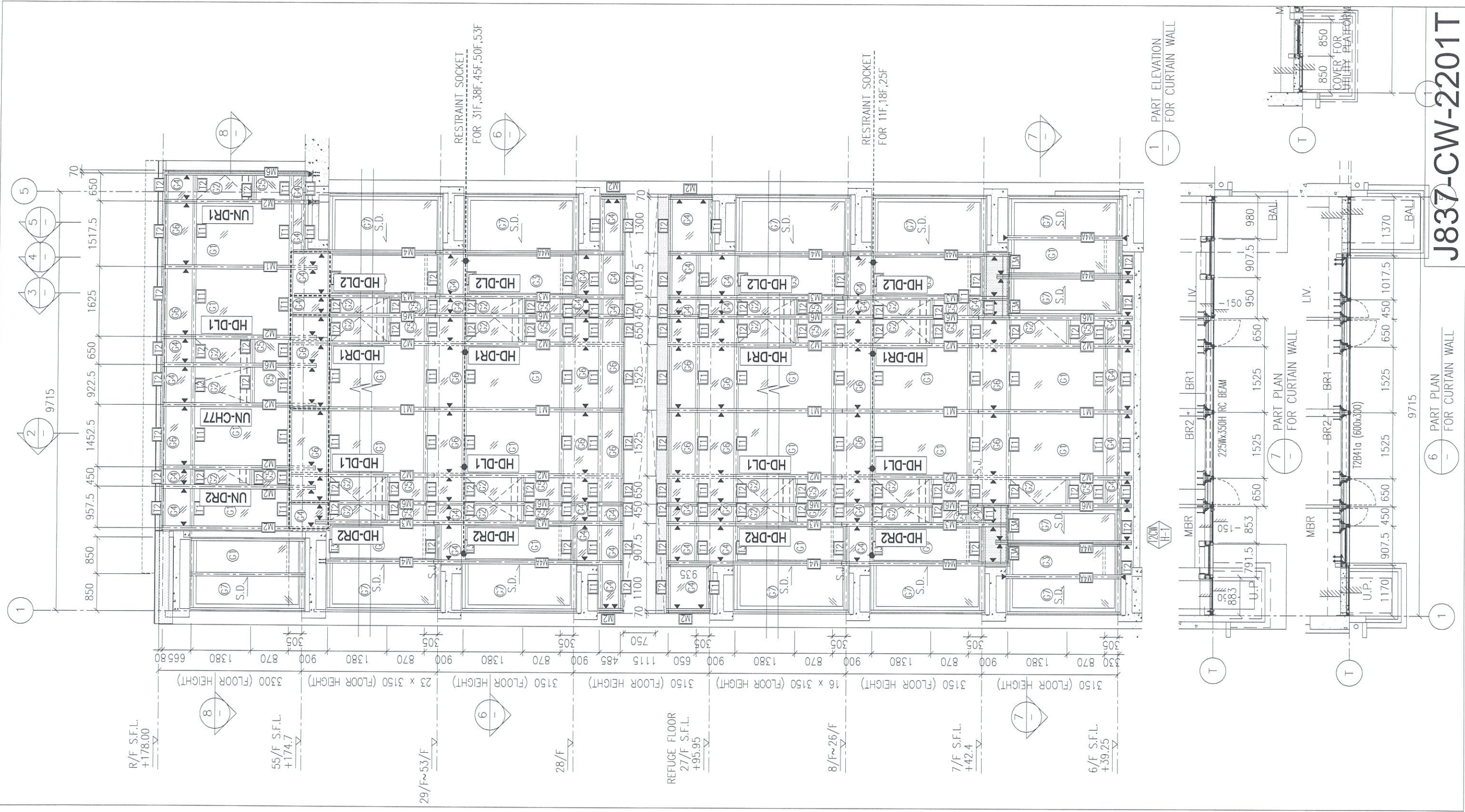

R/F S.F.L.
+178.00

55/F S.F.L.
+174.7

29/F~53/F

28/F

REFUGE FLOOR
27/F S.F.L.
+95.95

8/F~26/F

7/F S.F.L.
+42.4

6/F S.F.L.
+39.25

RESTRAINT SOCKET
FOR 31F,38F,45F,50F,53F

RESTRAINT SOCKET
FOR 11F,18F,25F

1 PART ELEVATION
FOR CURTAIN WALL

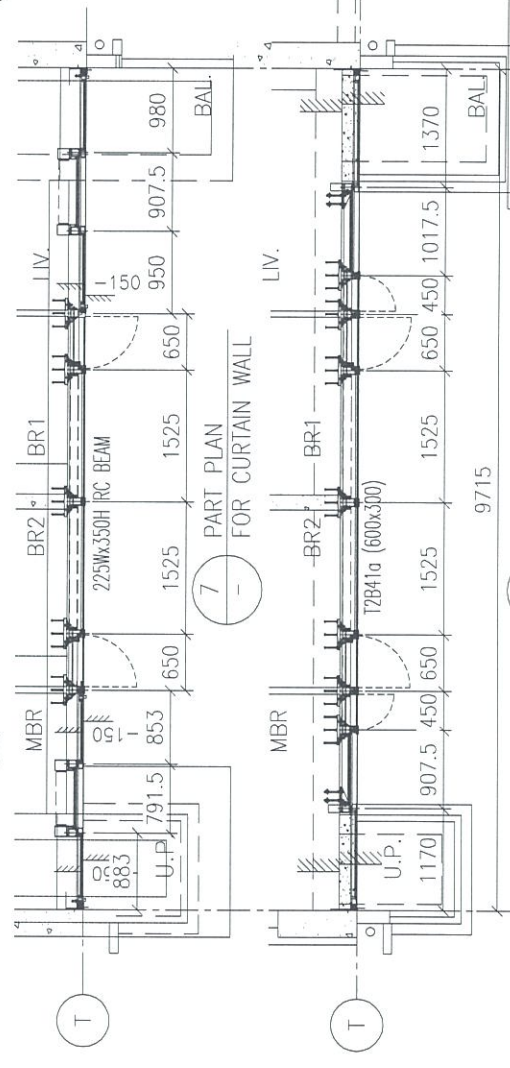
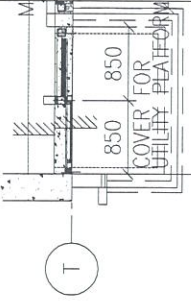

6 PART PLAN
FOR CURTAIN WALL

J837-CW-2201T

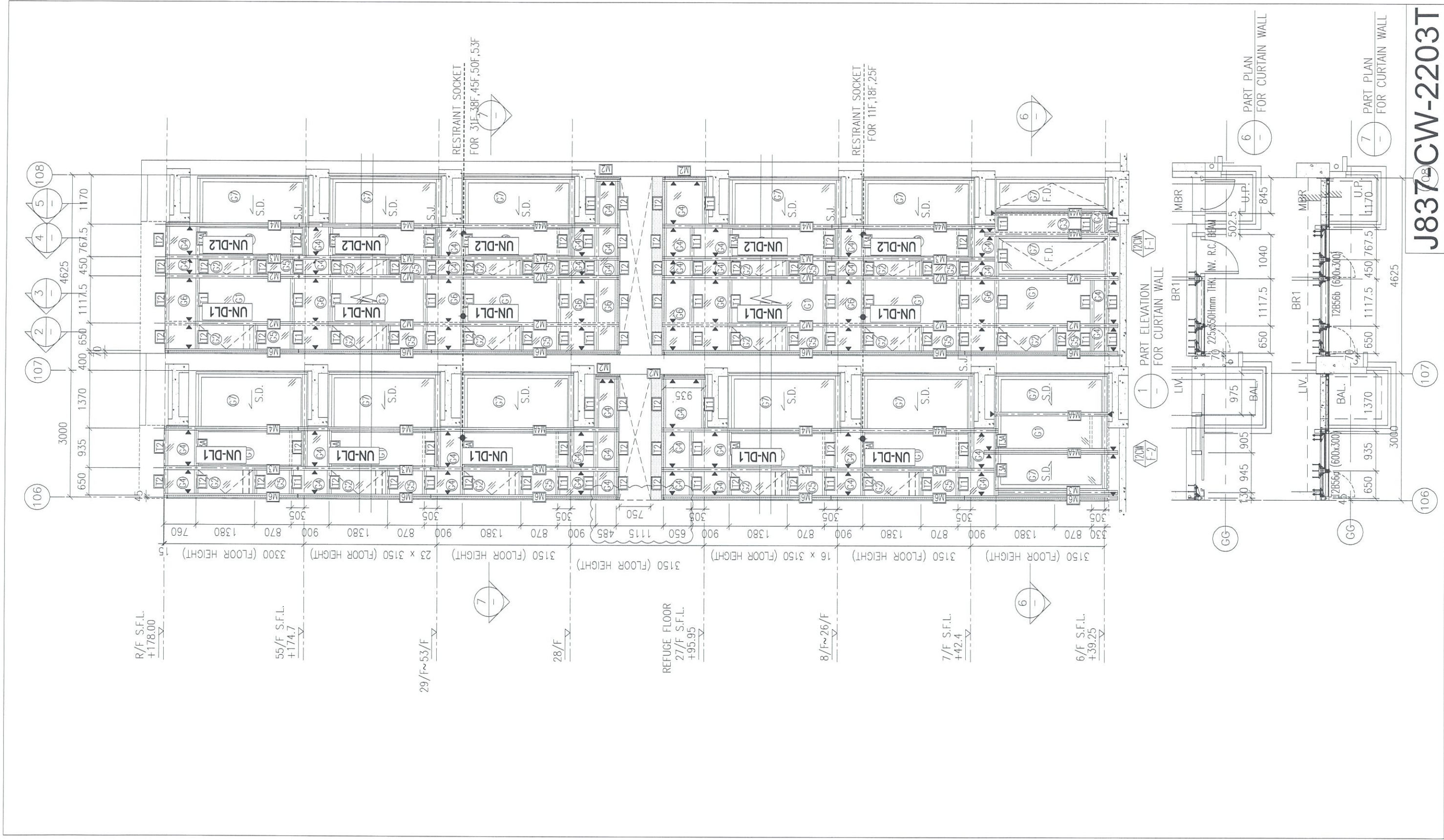

R/F S.F.L.
+178.00

55/F S.F.L.
+174.7

29/F~53/F

28/F

REFUGE FLOOR
27/F S.F.L.
+95.95

8/F~26/F

7/F S.F.L.
+42.4

6/F S.F.L.
+39.25

RESTRAINT SOCKET
FOR 31F, 38F, 45F, 50F, 53F

RESTRAINT SOCKET
FOR 11F, 18F, 25F

1 PART ELEVATION
FOR CURTAIN WALL

6 PART PLAN
FOR CURTAIN WALL

7 PART PLAN
FOR CURTAIN WALL

J837 CW-2203T

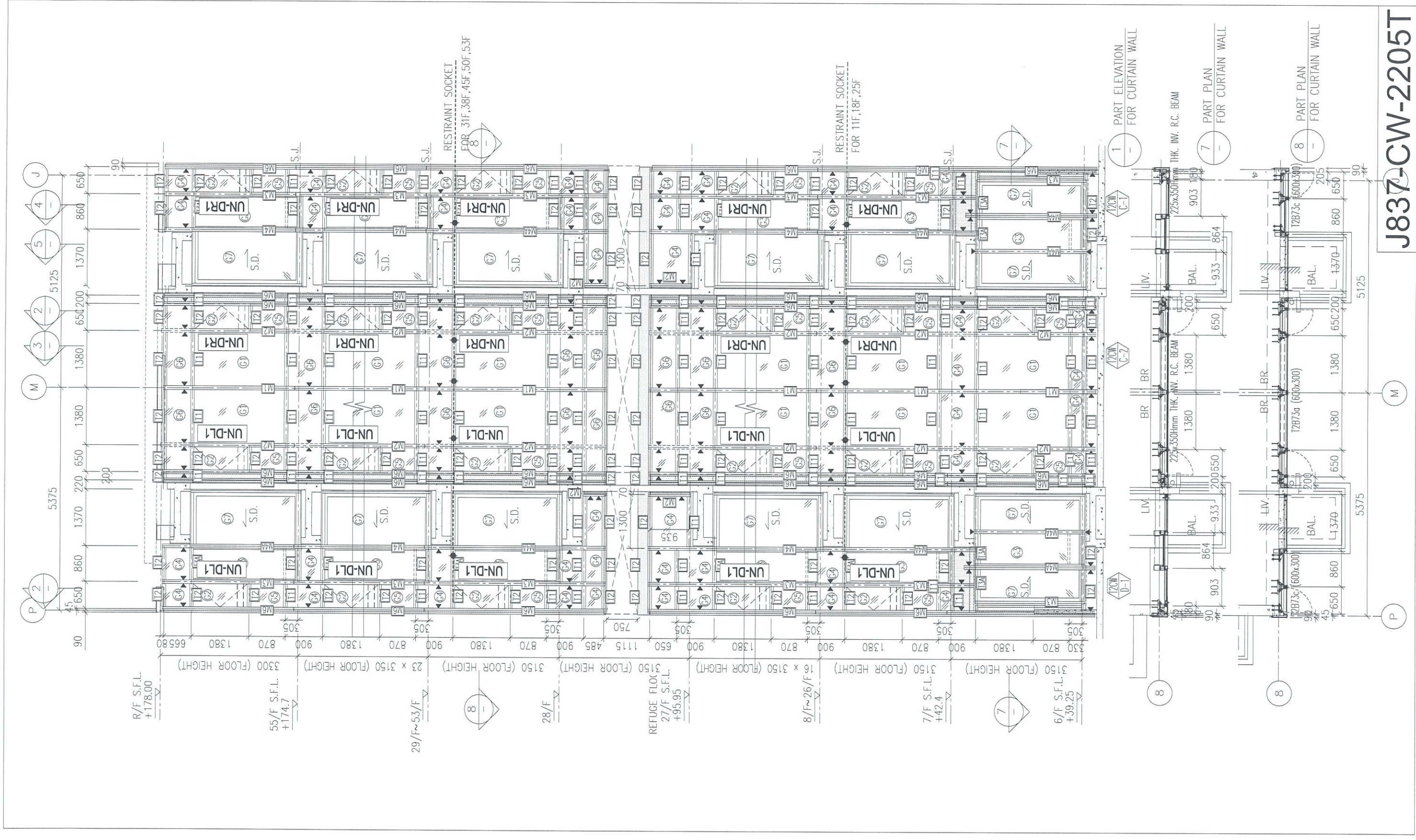

J837-CW-2205T

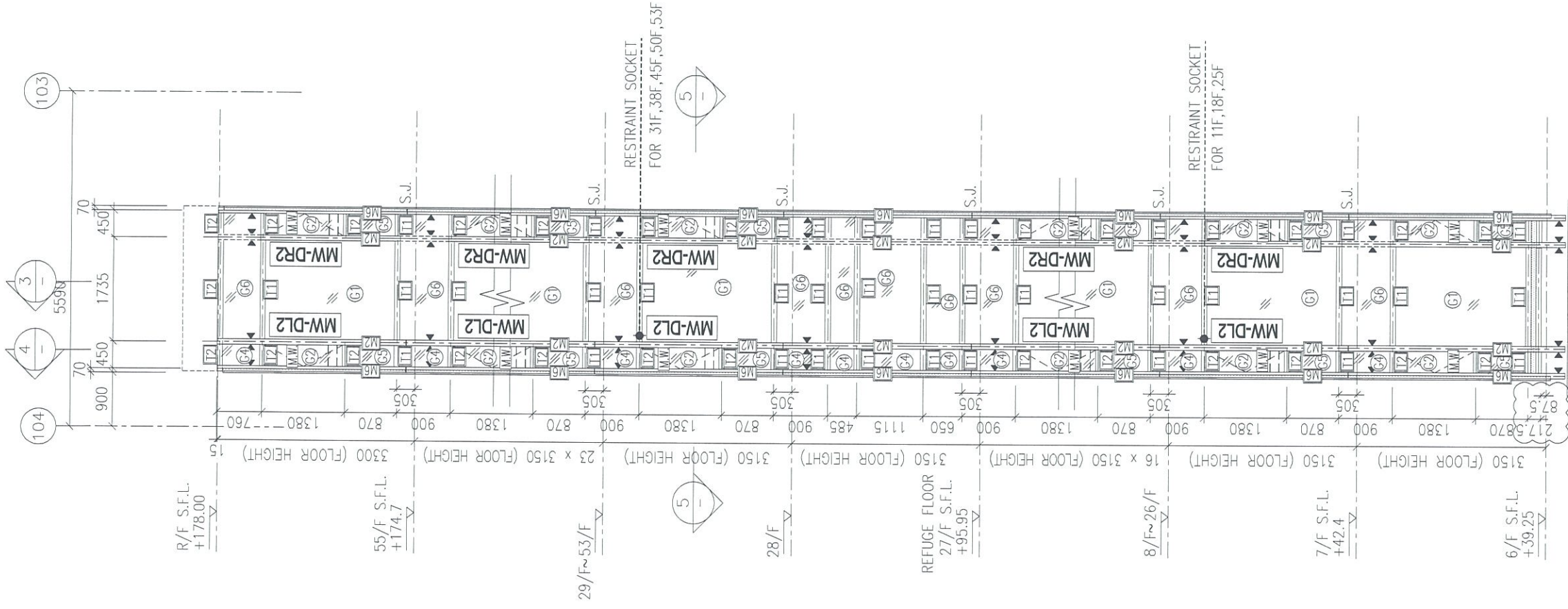

1 PART ELEVATION FOR CURTAIN WALL

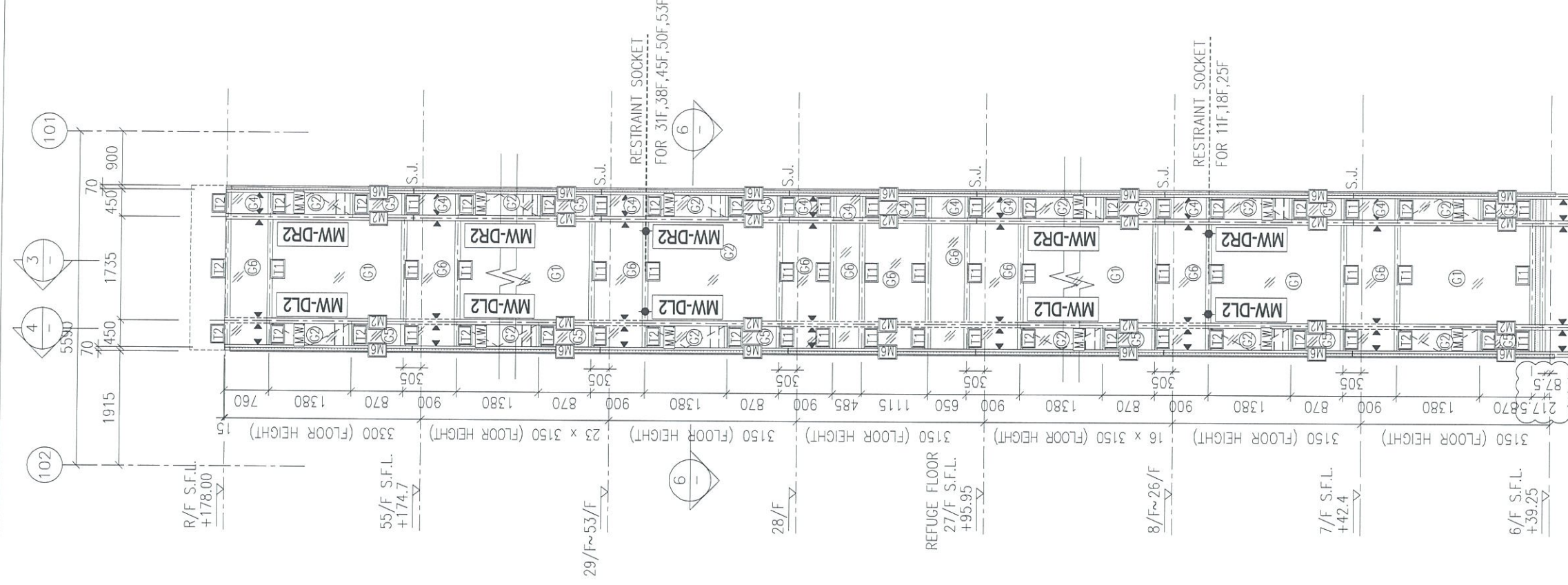

2 PART ELEVATION FOR CURTAIN WALL

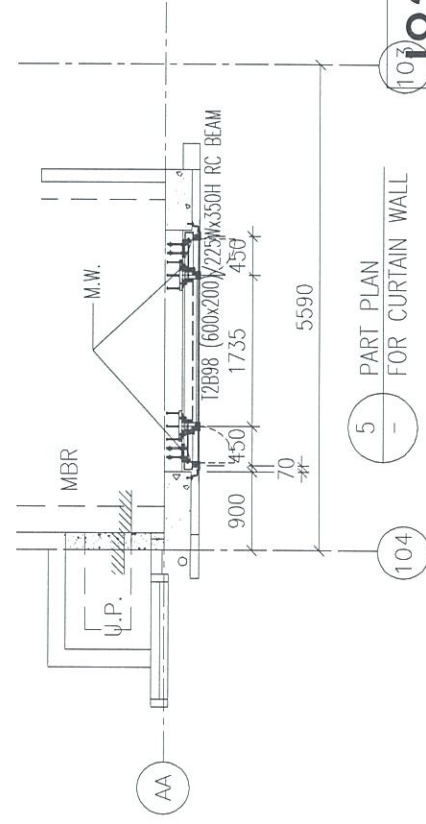

5 PART PLAN FOR CURTAIN WALL

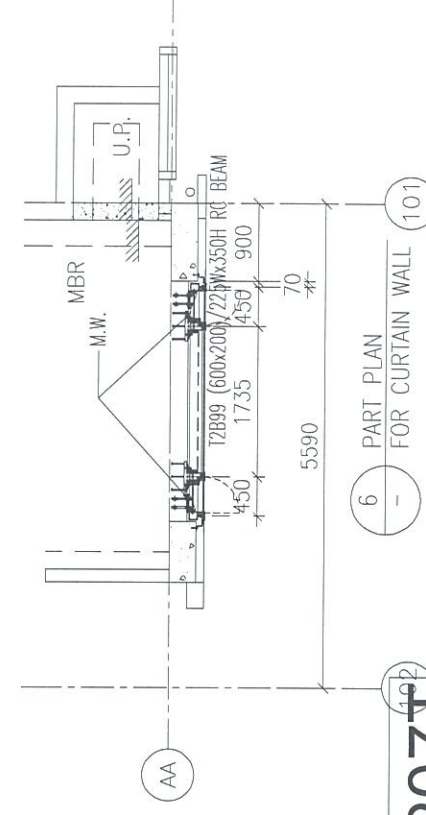

6 PART PLAN FOR CURTAIN WALL

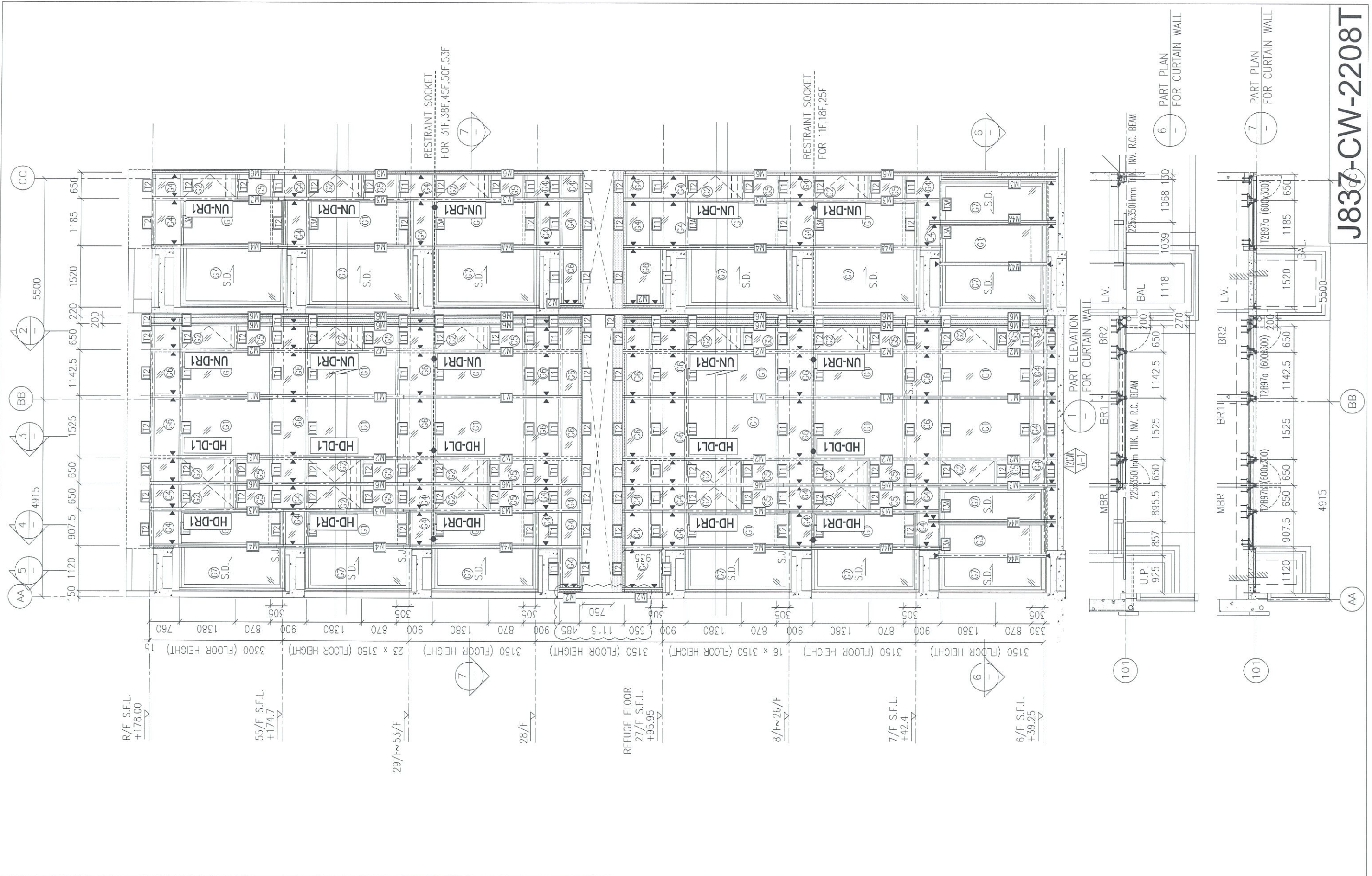

J837-CW-2208T

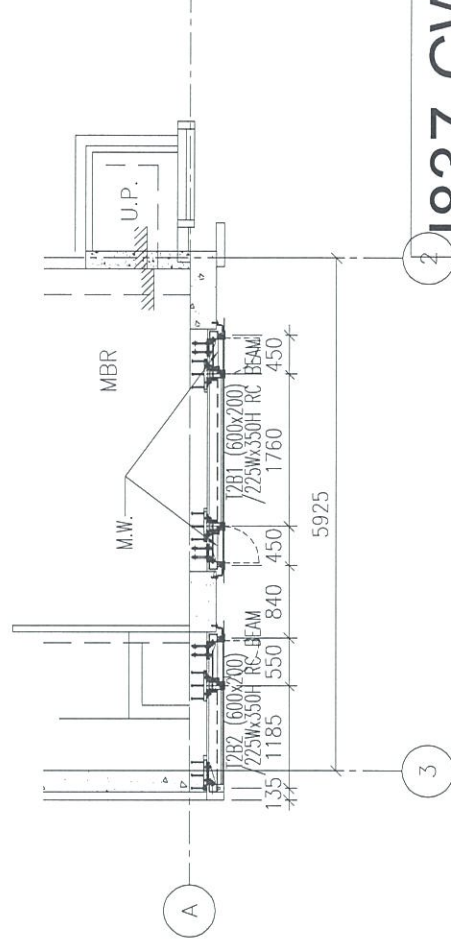
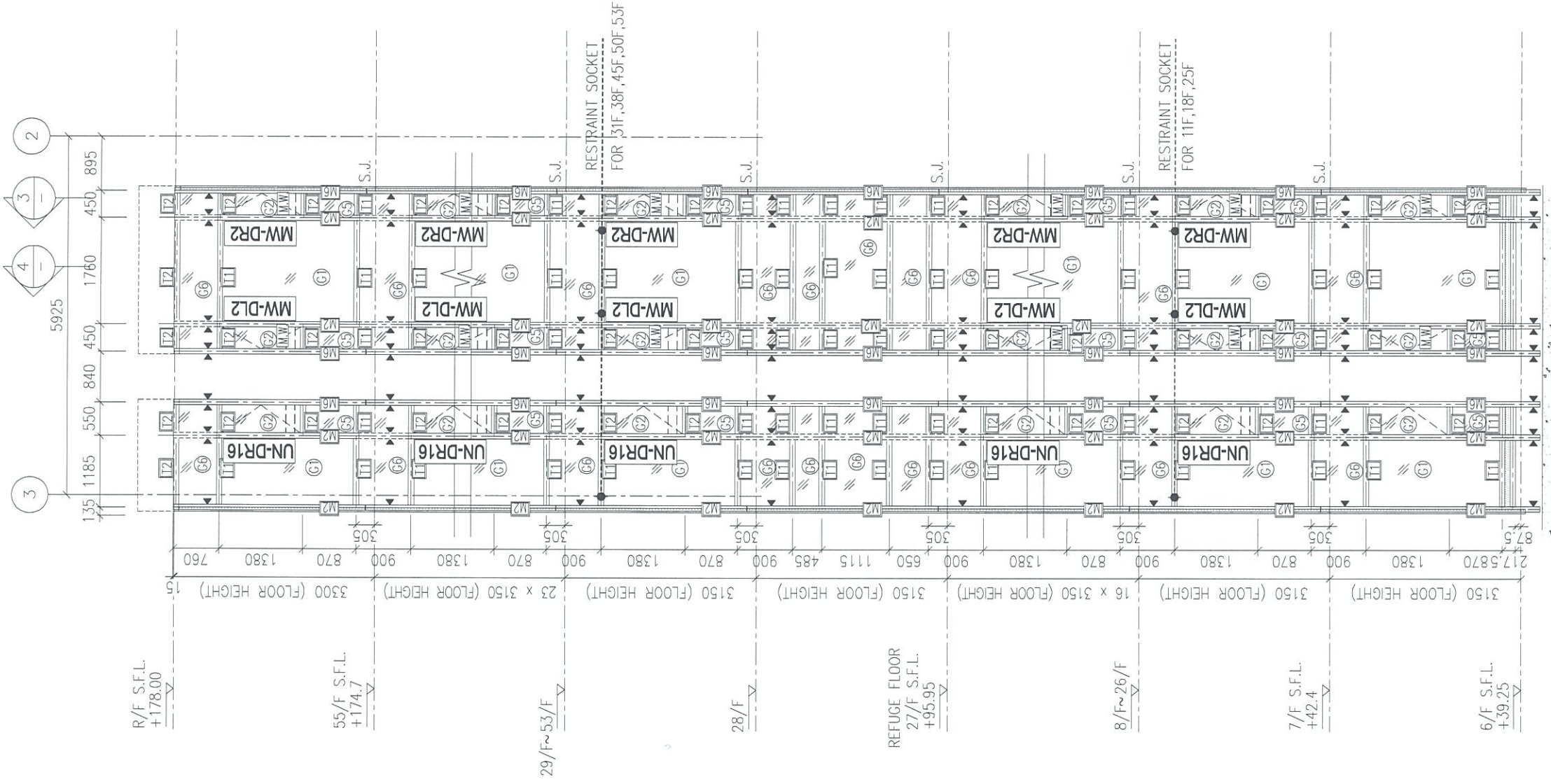

J837-CW-2210T

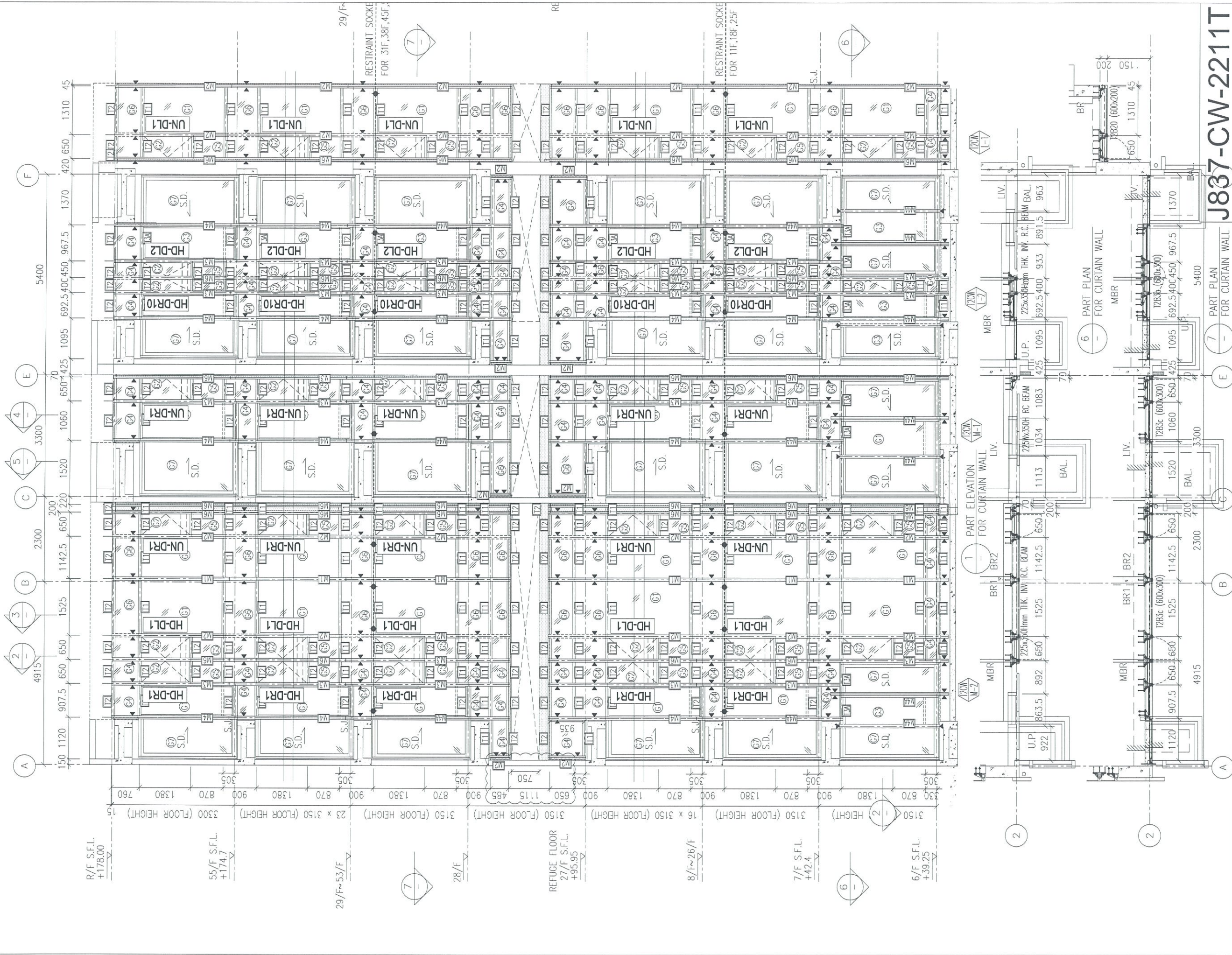

R/F S.F.L. +178.00
 55/F S.F.L. +174.7
 29/F ~ 53/F
 28/F
 REFUGE FLOOR 27/F S.F.L. +95.95
 8/F ~ 26/F
 7/F S.F.L. +42.4
 6/F S.F.L. +39.25

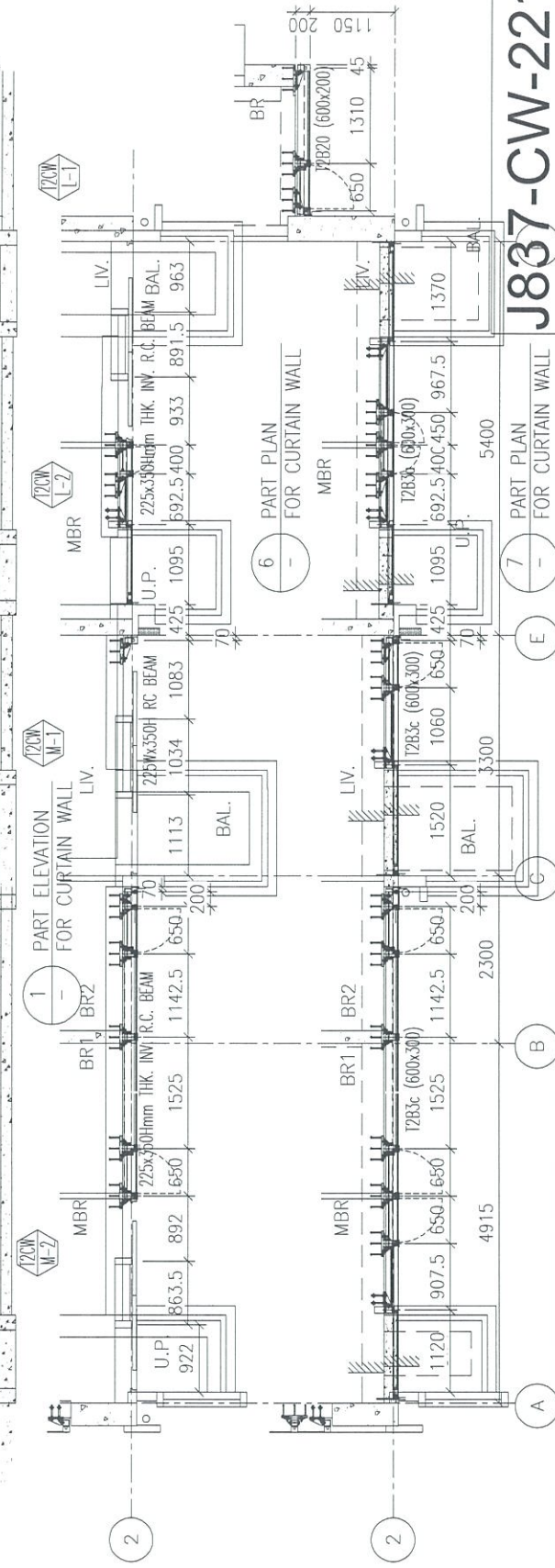

J837-CW-2211T

PART PLAN FOR CURTAIN WALL
 PART PLAN FOR CURTAIN WALL

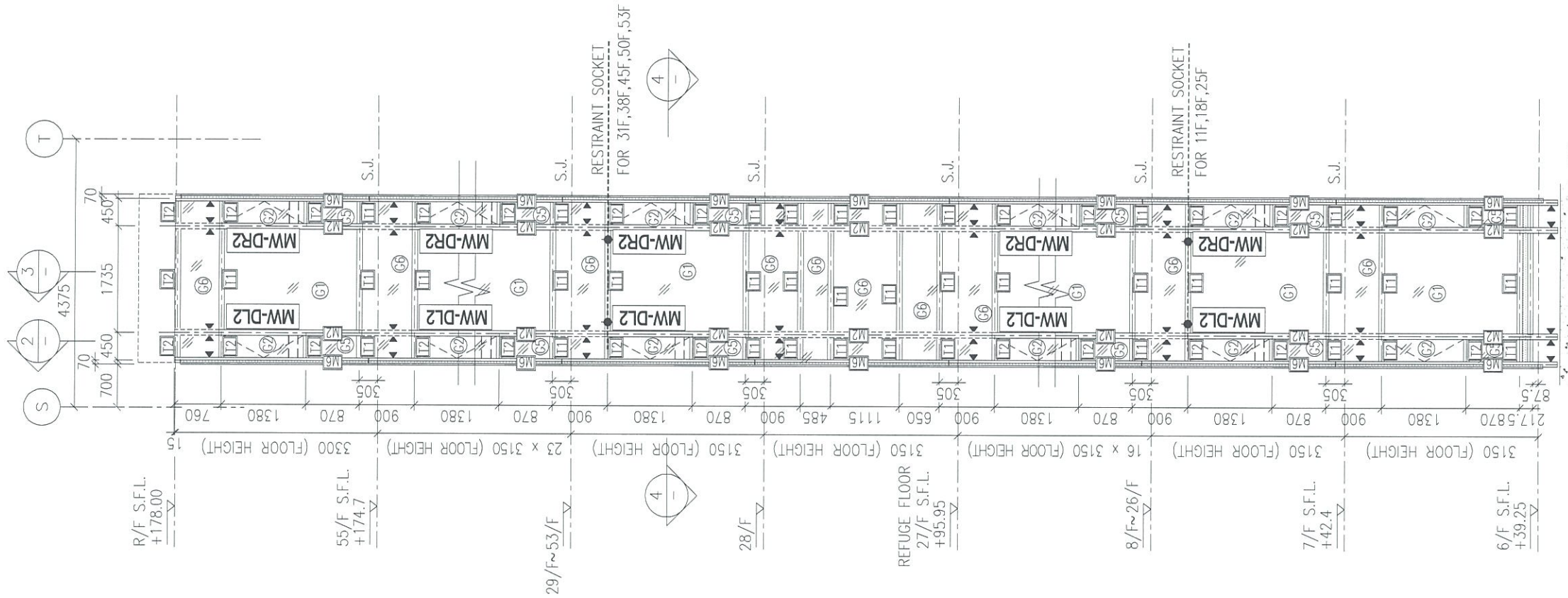

1 - PART ELEVATION FOR CURTAIN WALL
 2 - PART ELEVATION FOR CURTAIN WALL
 3 - PART ELEVATION FOR CURTAIN WALL
 4 - PART ELEVATION FOR CURTAIN WALL

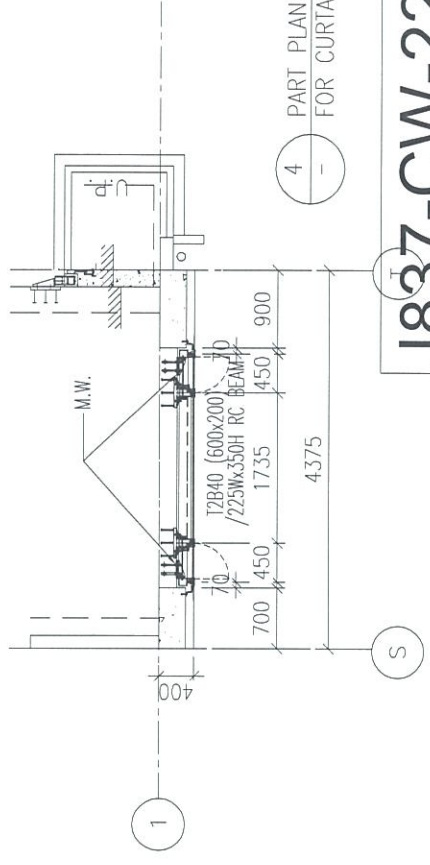

J837-CW-2213T

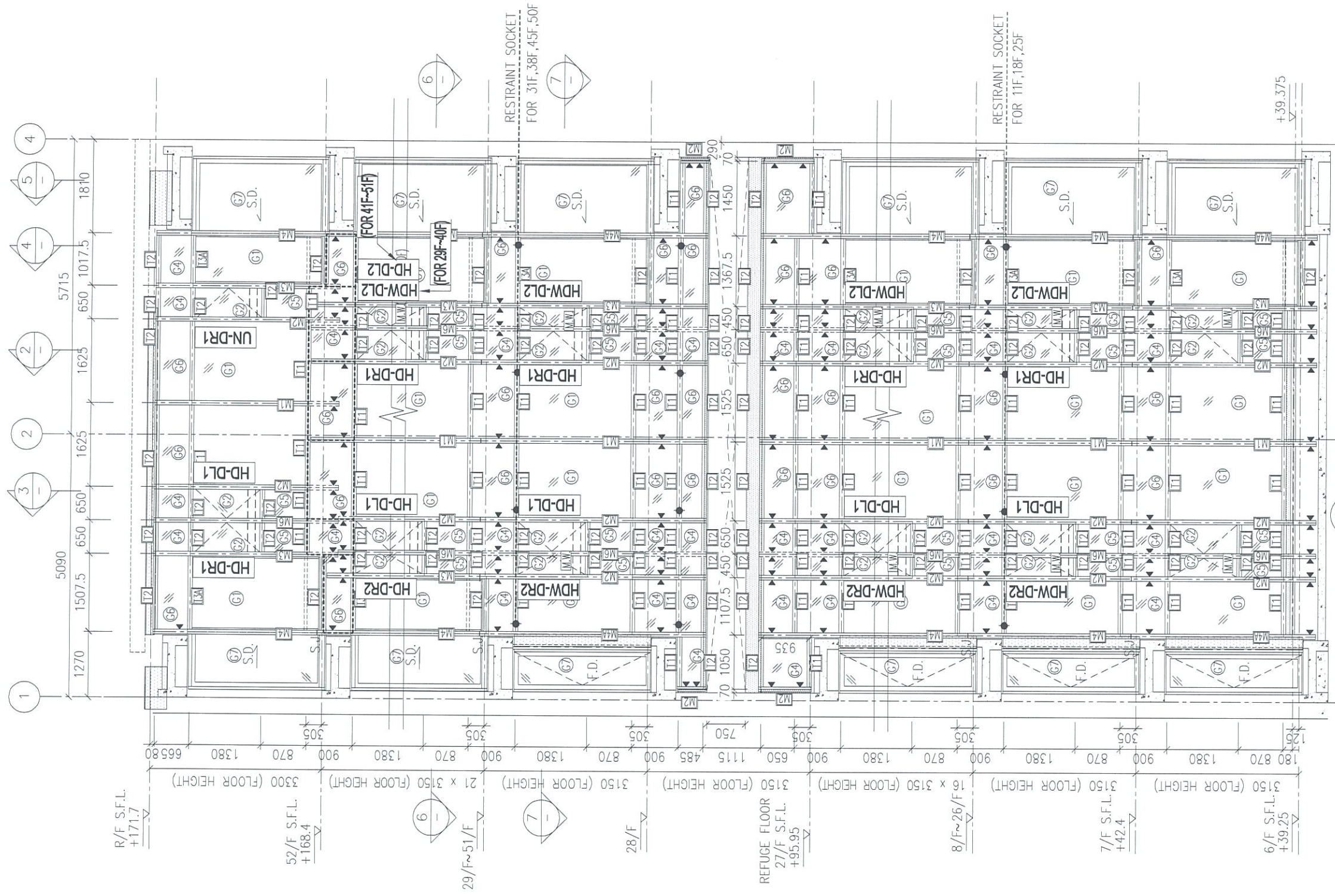

1 PART ELEVATION FOR CURTAIN WALL

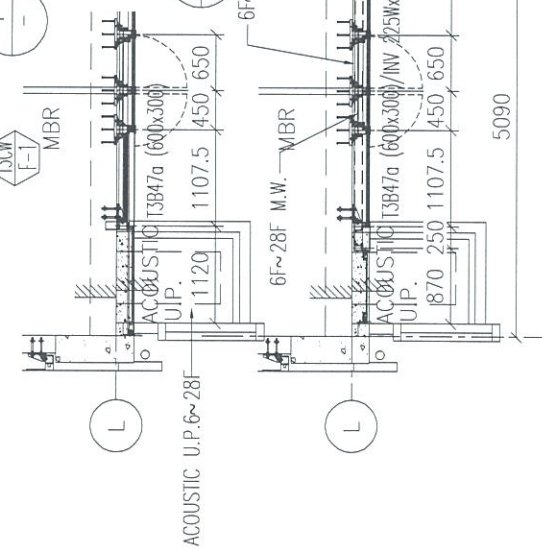

6 PART PLAN FOR CURTAIN WALL

2

7 PART PLAN FOR CURTAIN WALL

1

J837-CW-2301T

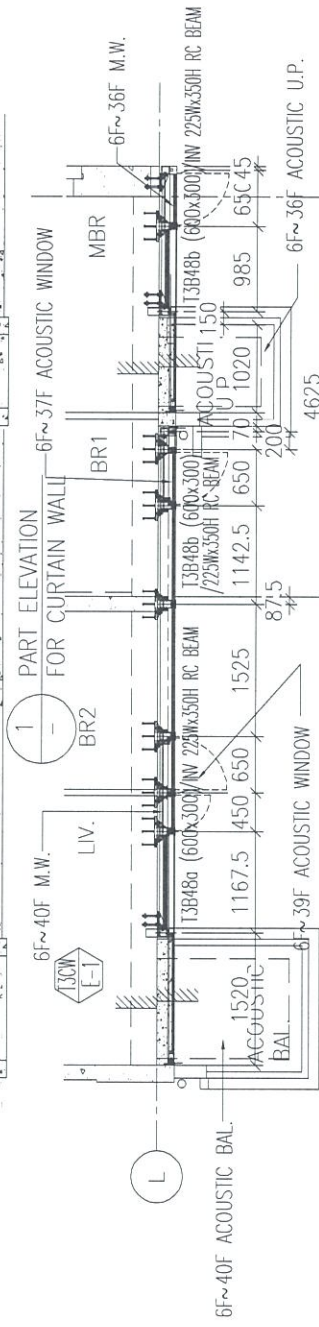
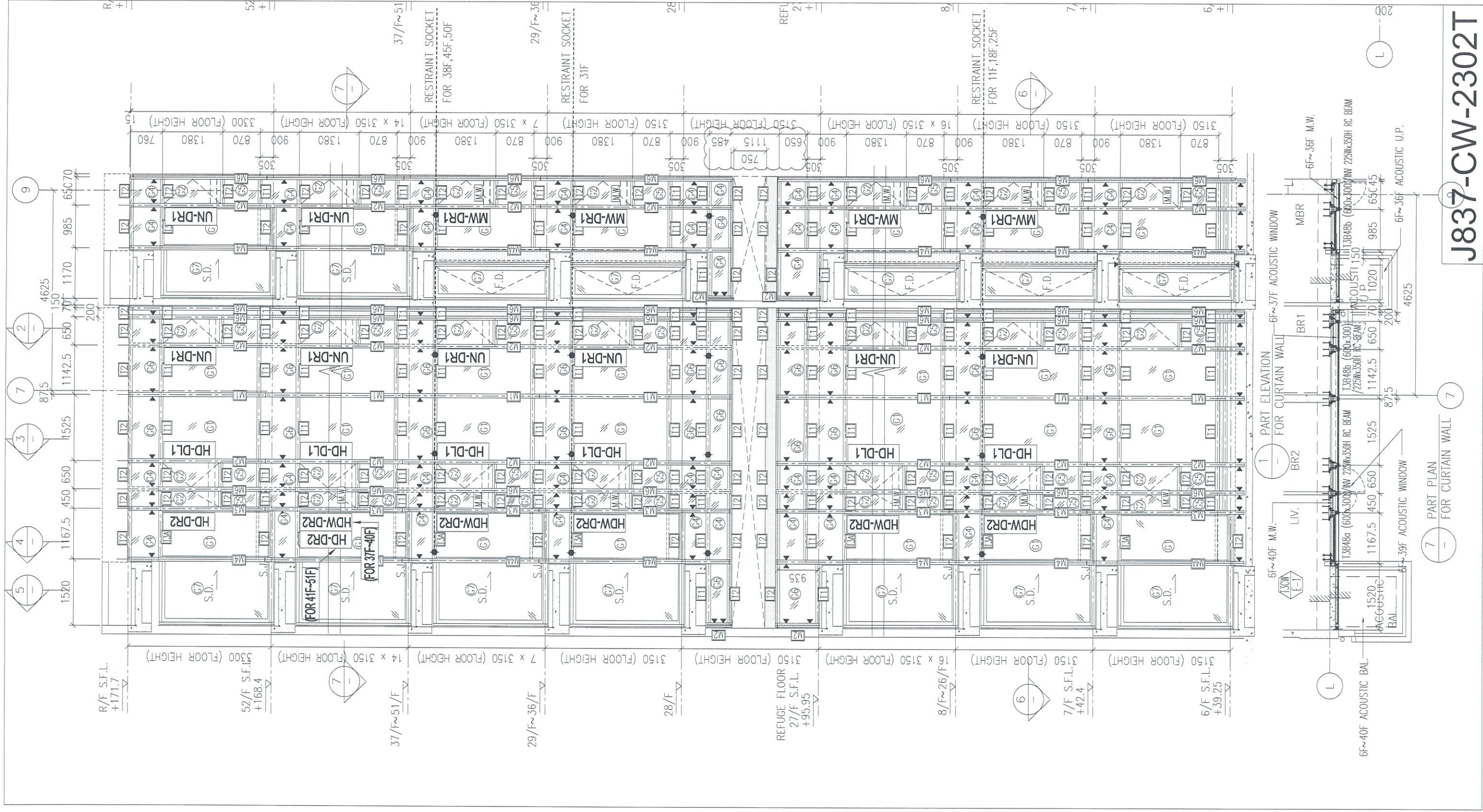

J837-CW-2302T

1 PART ELEVATION FOR CURTAIN WALL
6F~37F ACOUSTIC WINDOW

7 PART PLAN FOR CURTAIN WALL
6F~36F ACOUSTIC U.P.

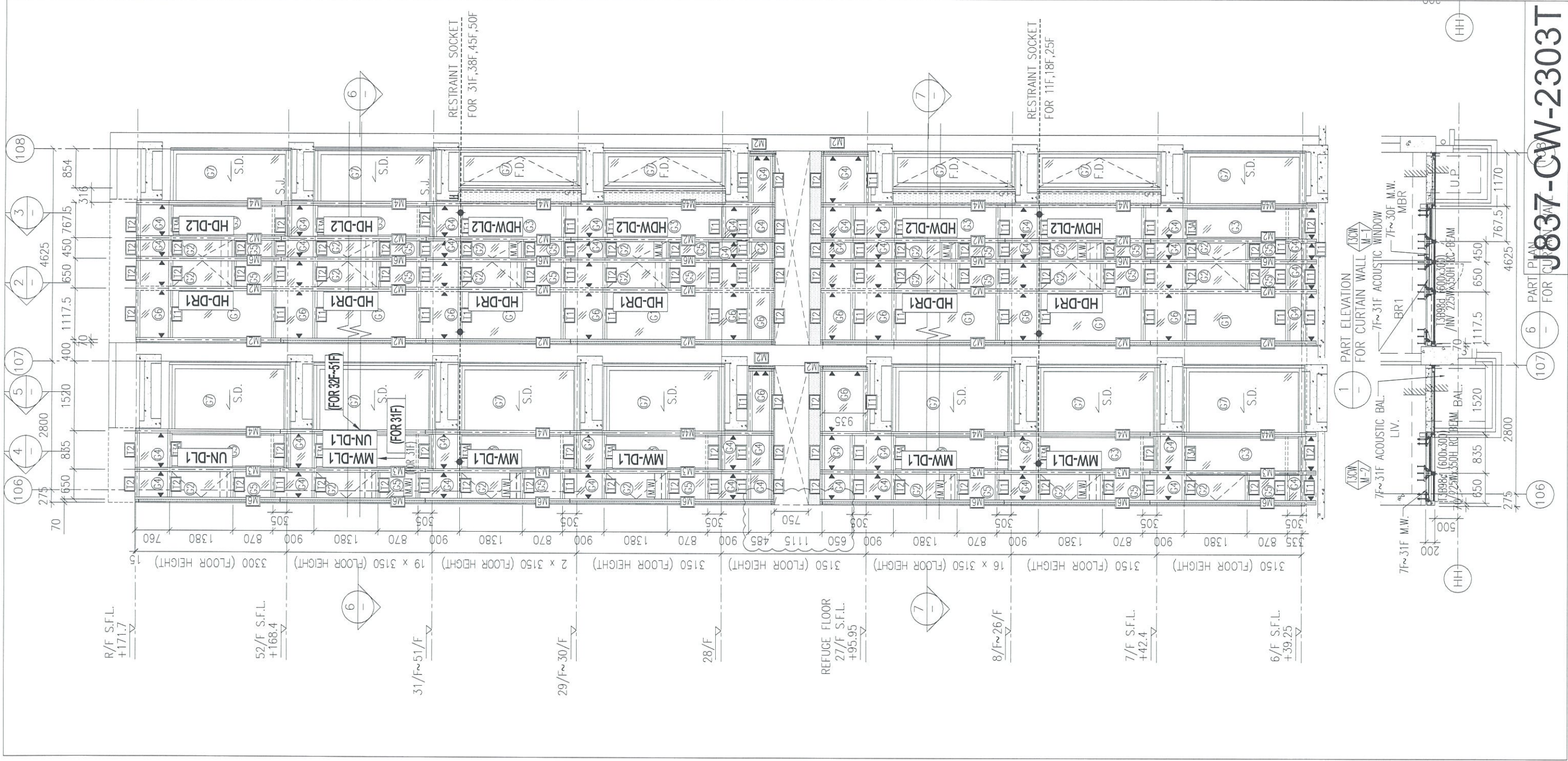

J837-CW-2303T

PART PLAN FOR CURTAIN WALL

6

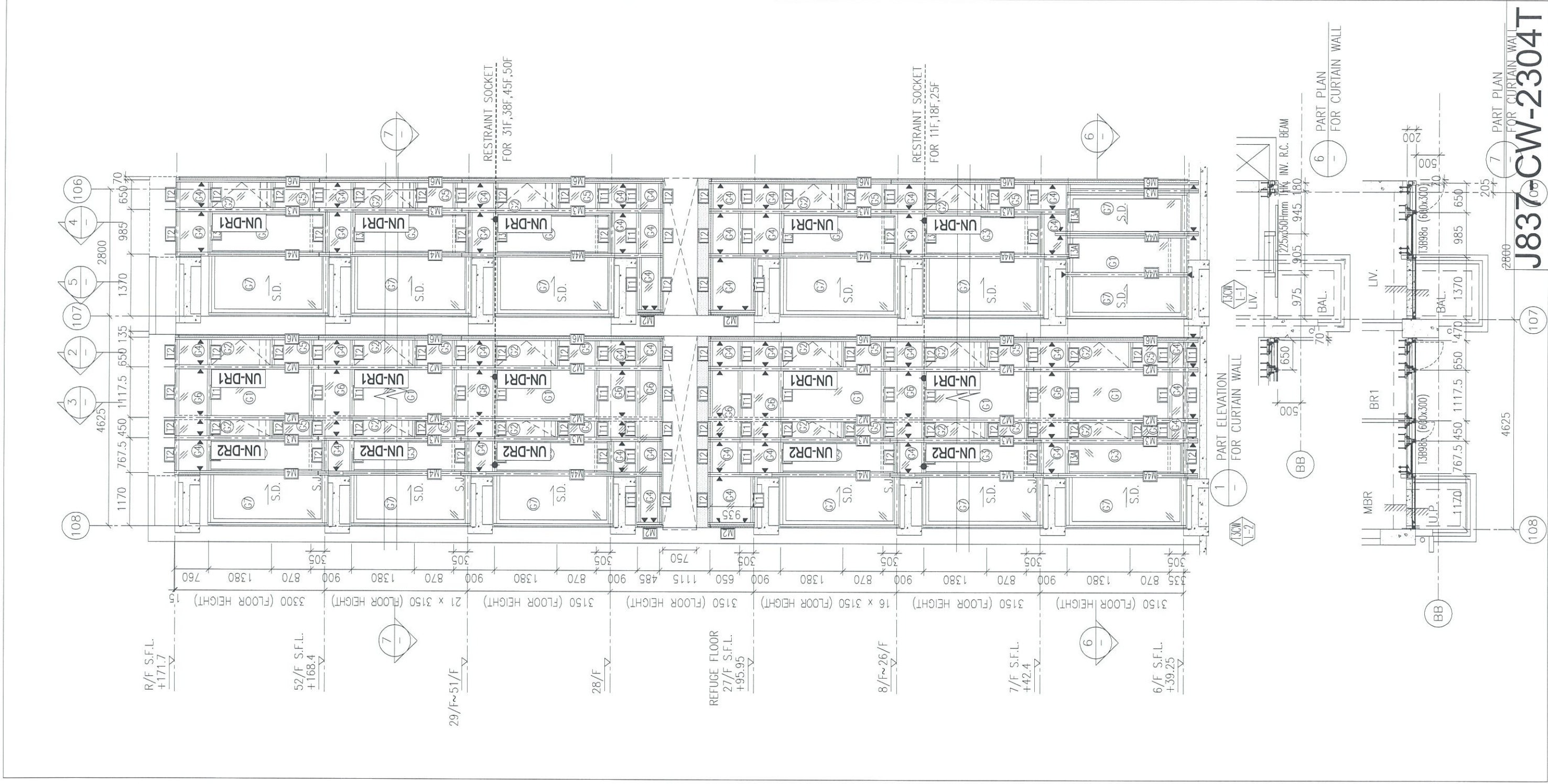

J837-CW-2304T

107

108

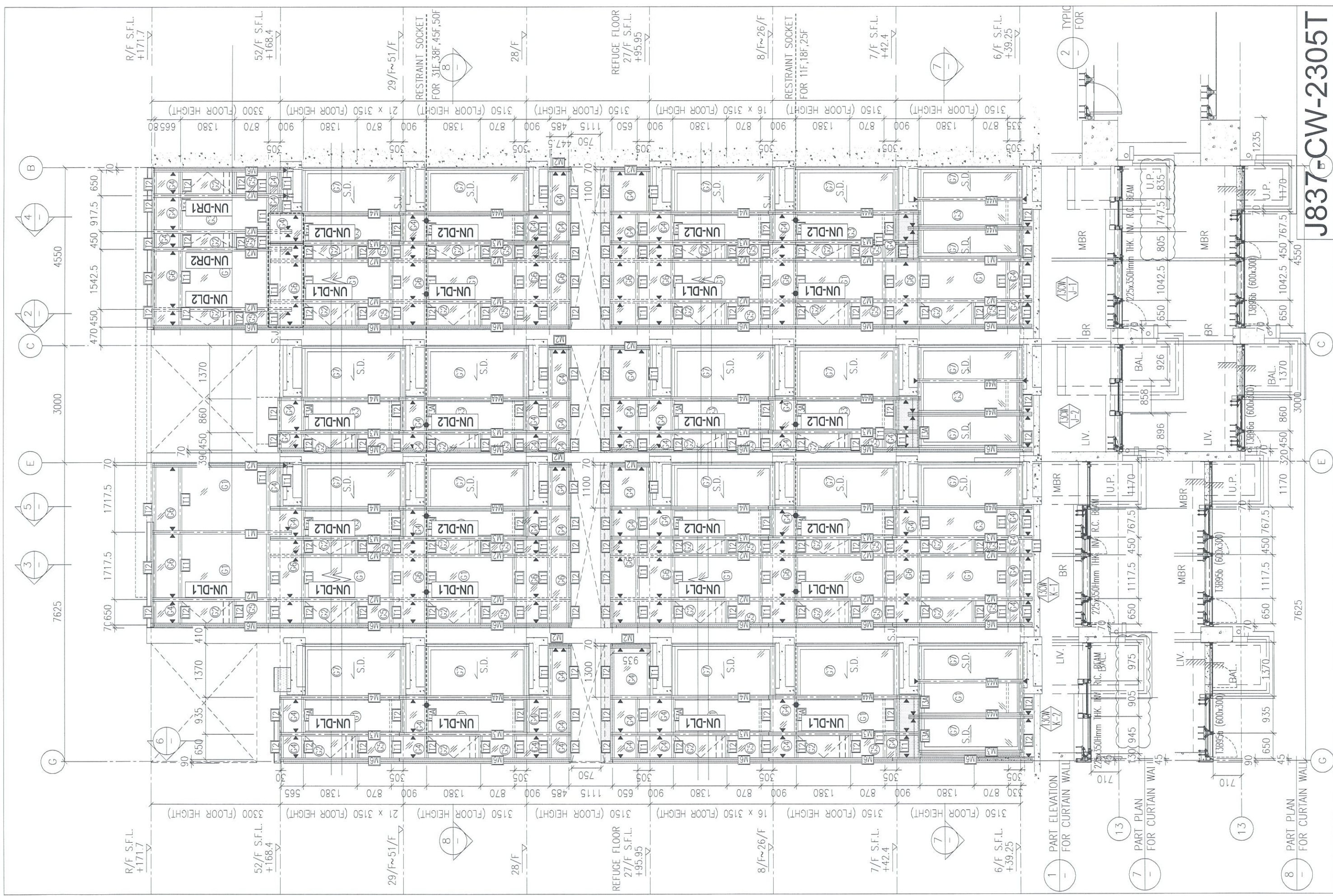

J837-CW-2305T

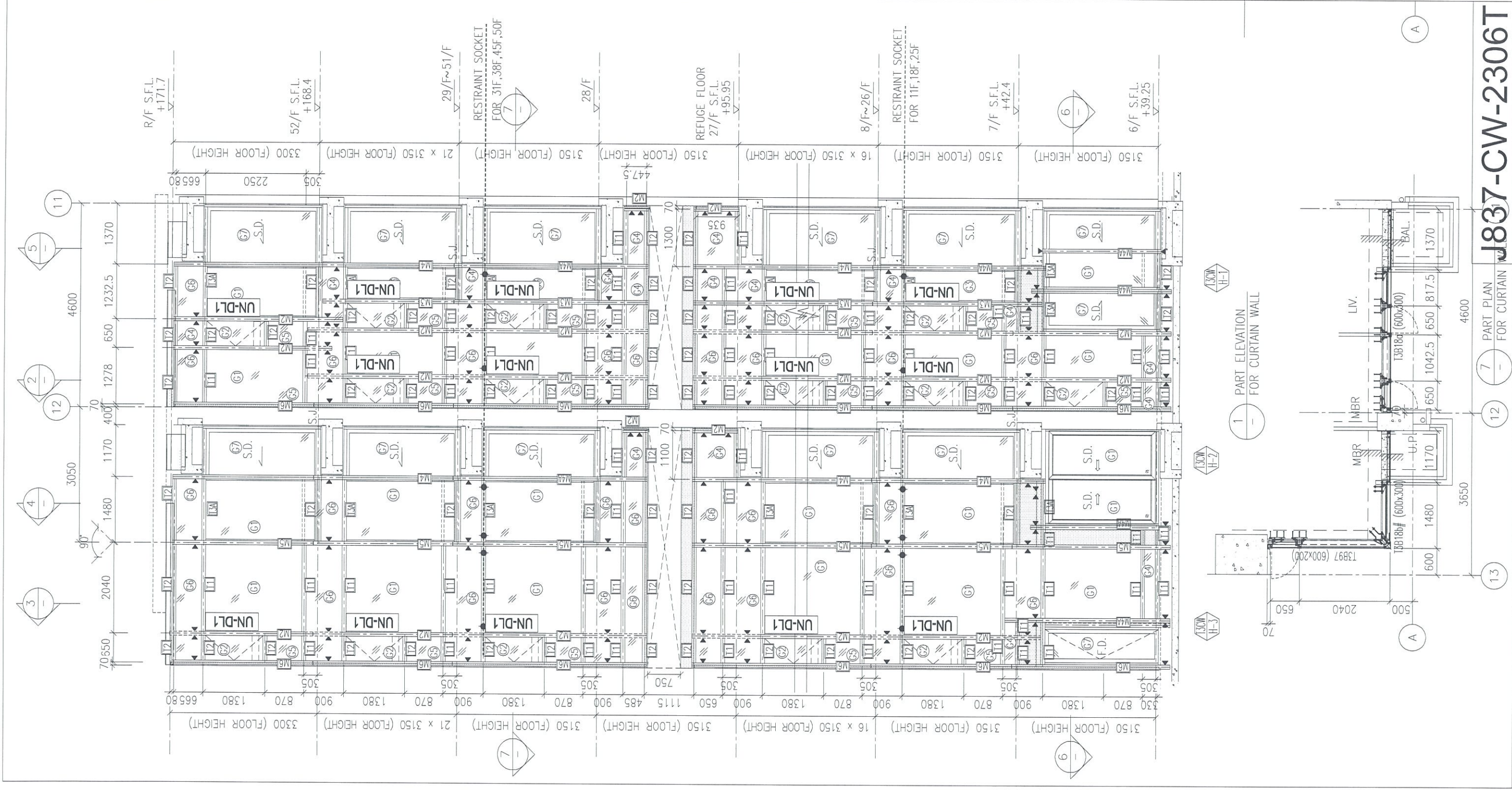

J837-CW-2306T

PART PLAN FOR CURTAIN WALL

PART ELEVATION FOR CURTAIN WALL

PART PLAN FOR CURTAIN WALL

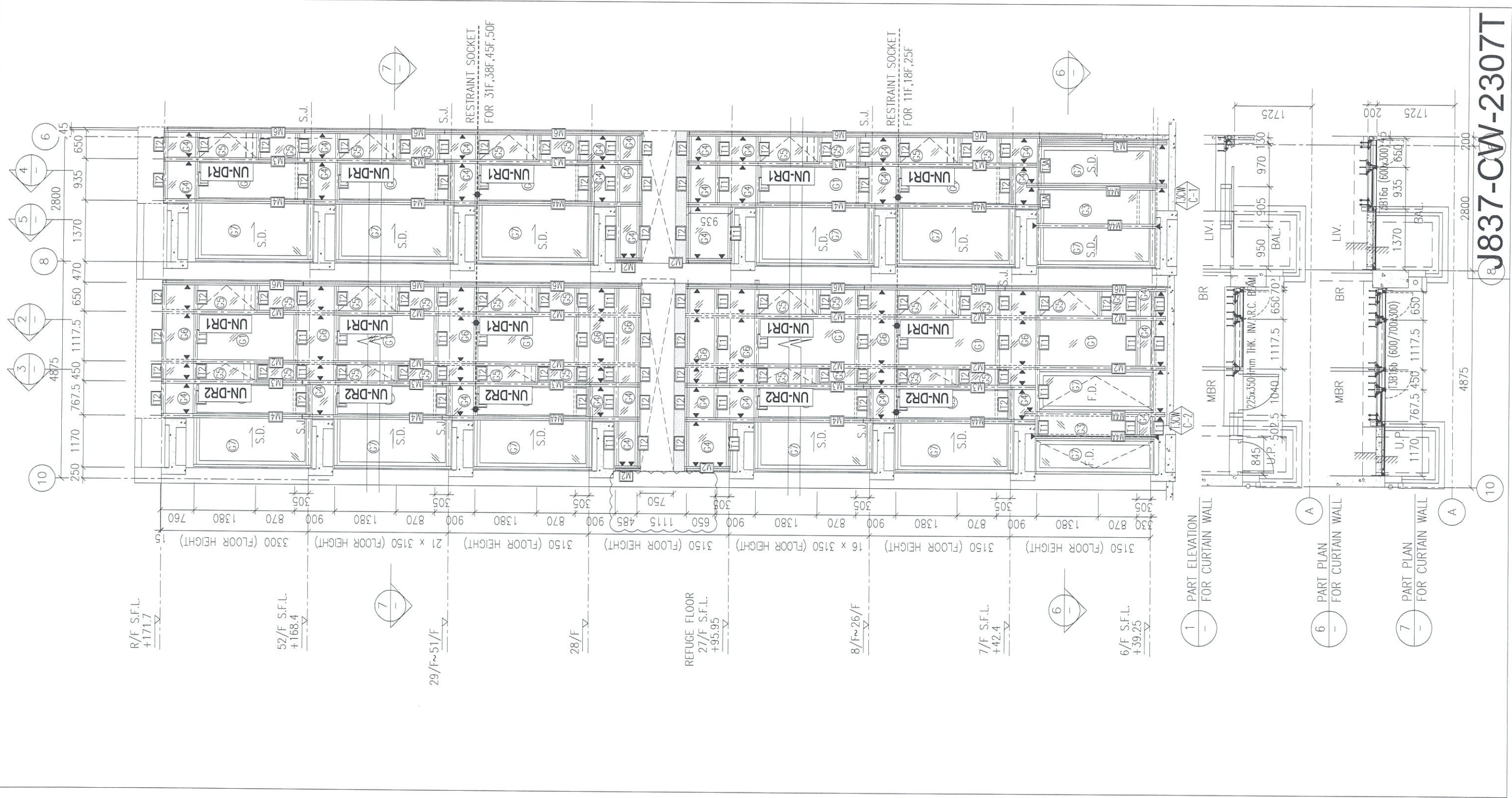

J837-CW-2307T

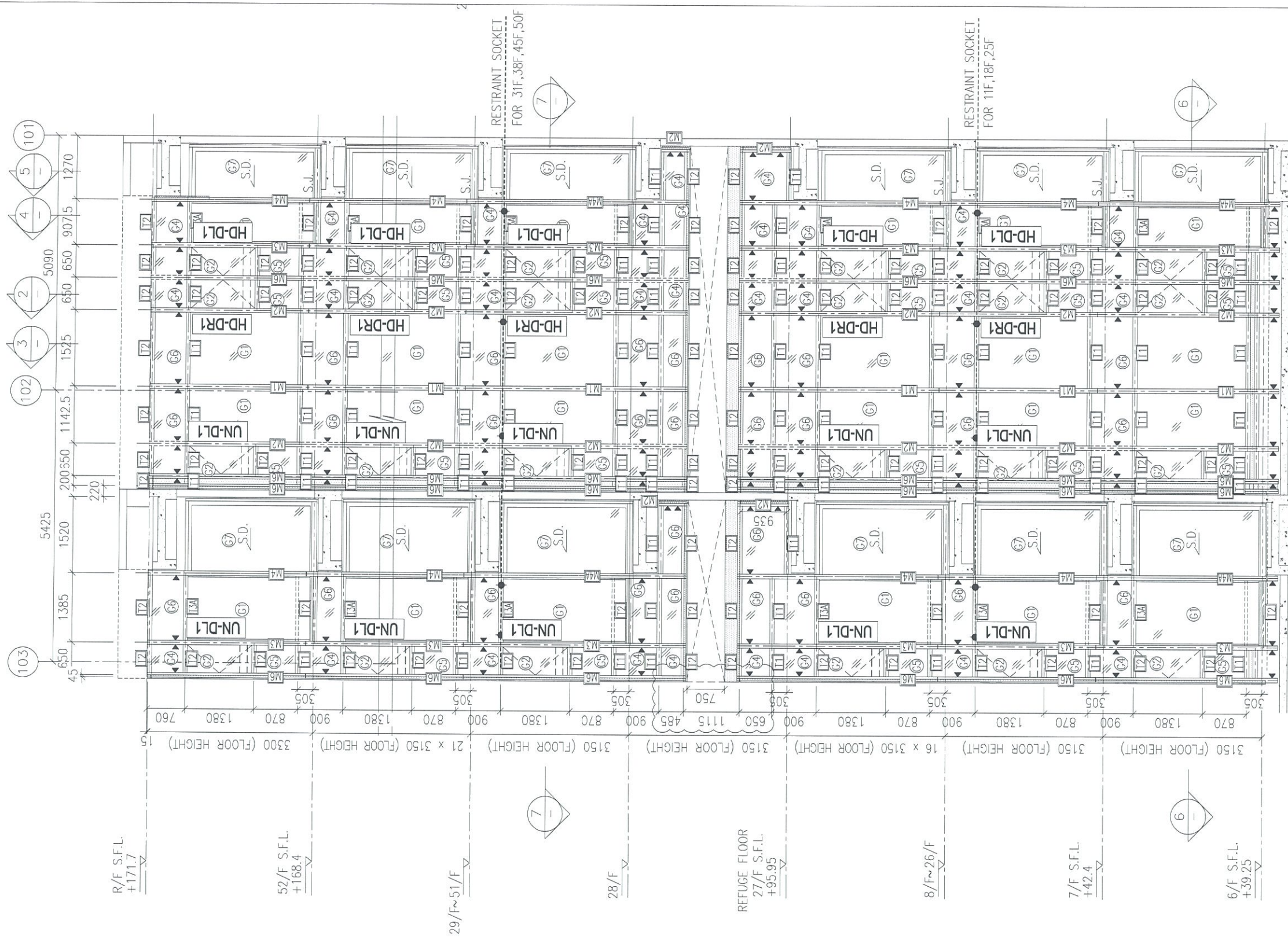

1 PART ELEVATION FOR CURTAIN WALL



6 PART PLAN FOR CURTAIN WALL

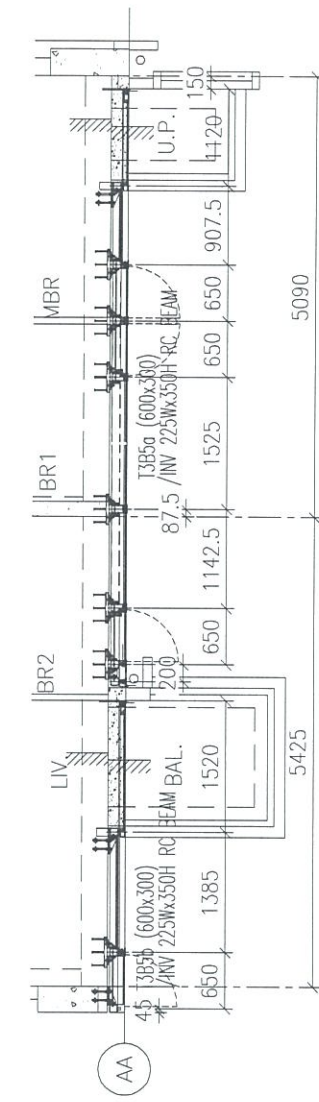

101 PART PLAN FOR CURTAIN WALL

7 PART PLAN FOR CURTAIN WALL

102 PART PLAN FOR CURTAIN WALL

103 PART PLAN FOR CURTAIN WALL

J837-CW-2308T

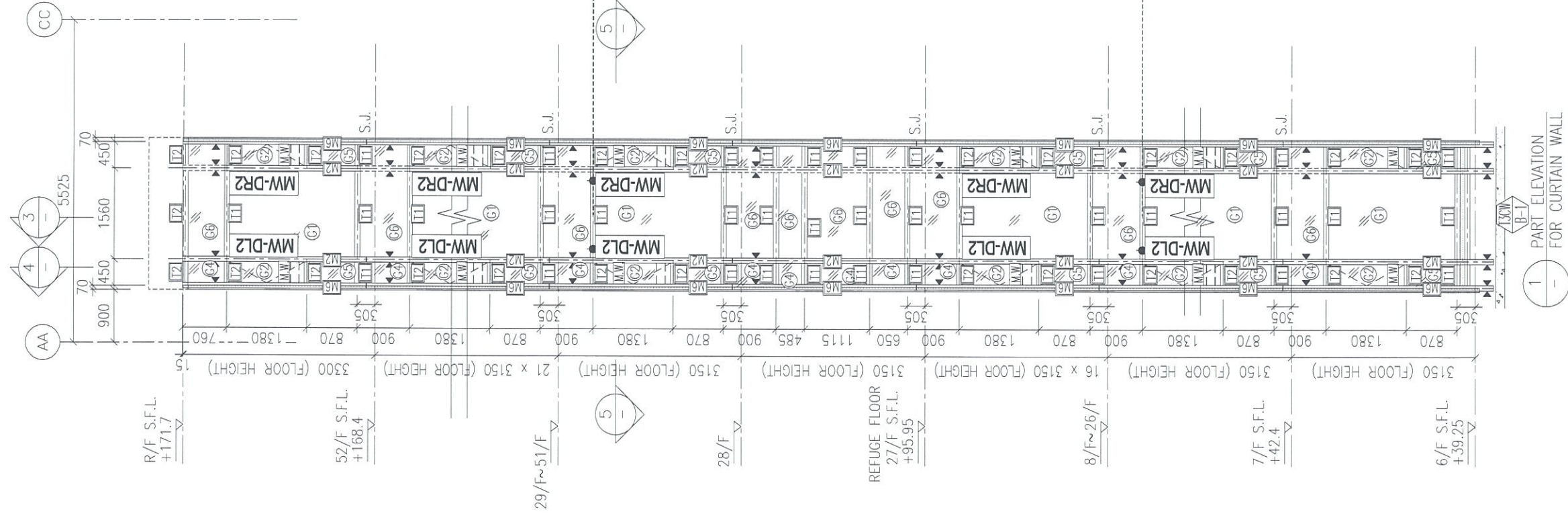

1 PART ELEVATION FOR CURTAIN WALL

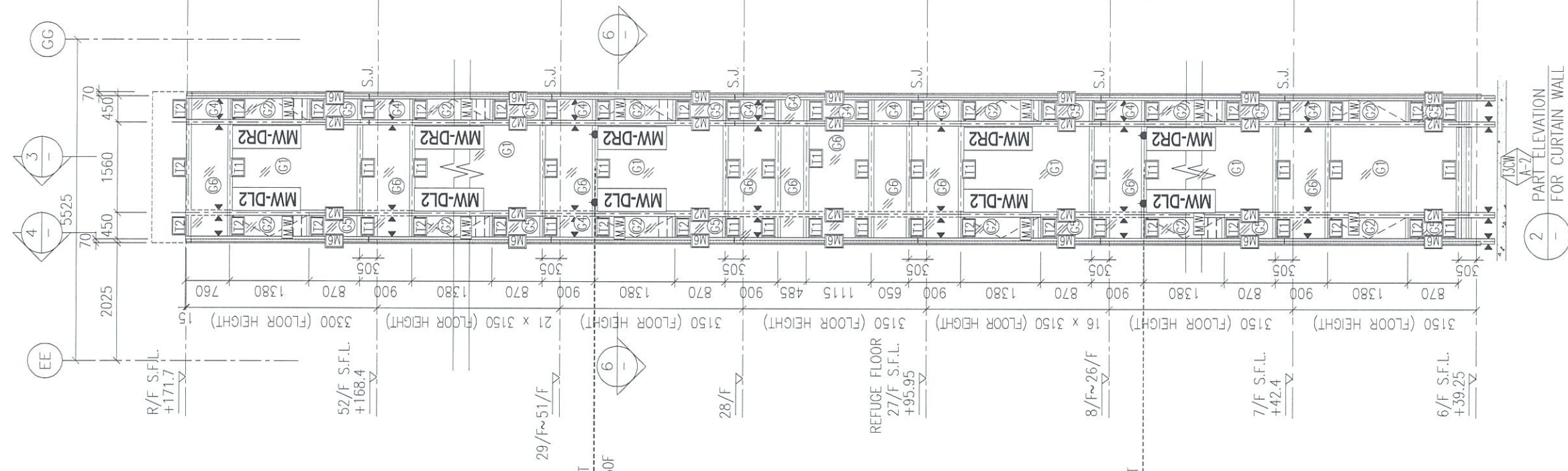

2 PART ELEVATION FOR CURTAIN WALL

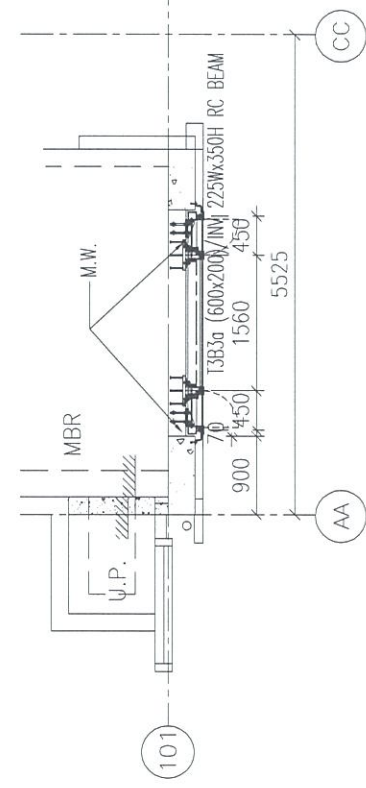

5 PART PLAN FOR CURTAIN WALL

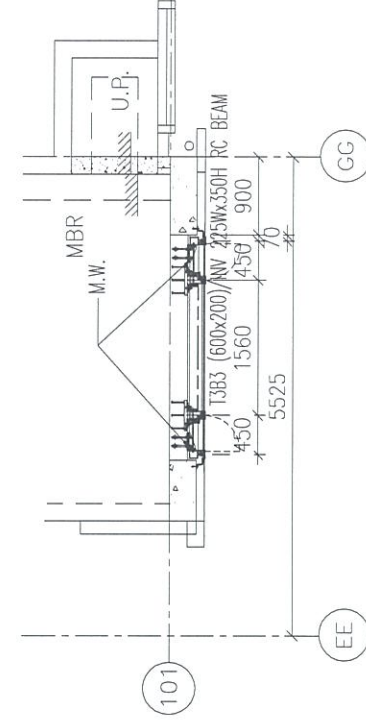

6 PART PLAN FOR CURTAIN WALL

J837-CW-2309T

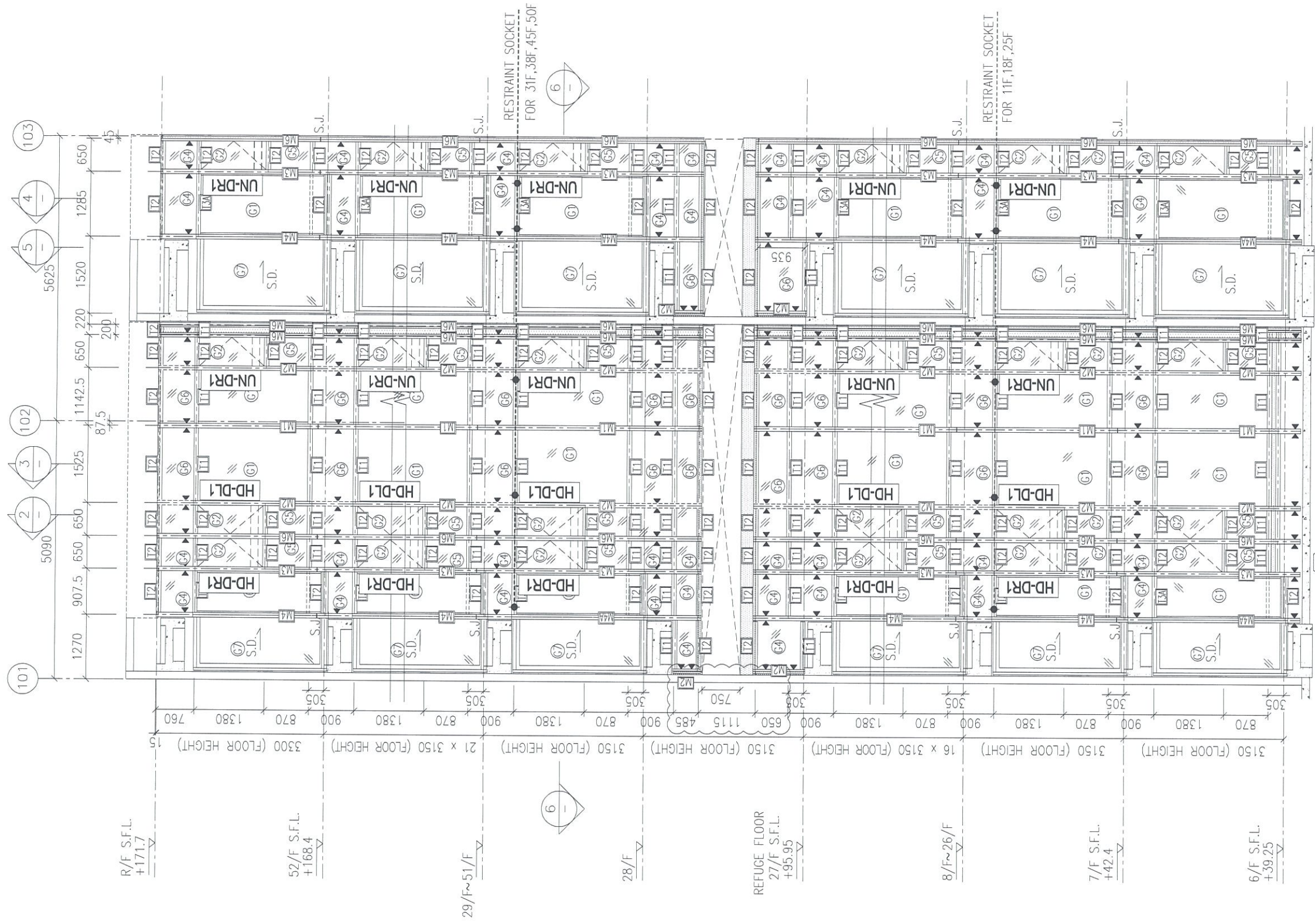

1 - PART ELEVATION FOR CURTAIN WALL

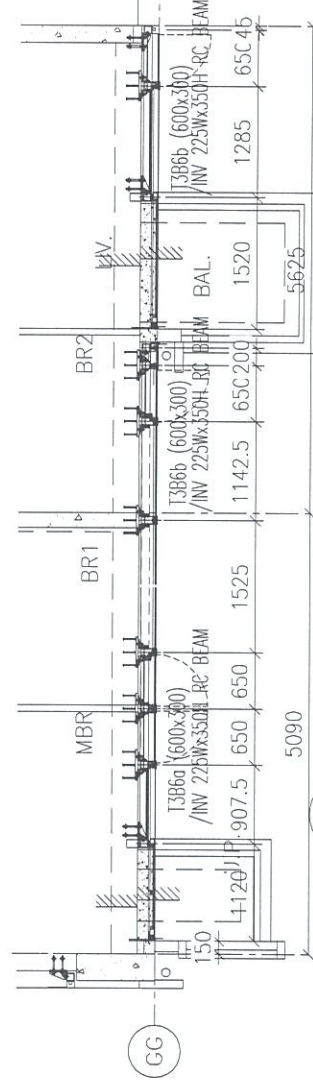

6 - PART PLAN FOR CURTAIN WALL

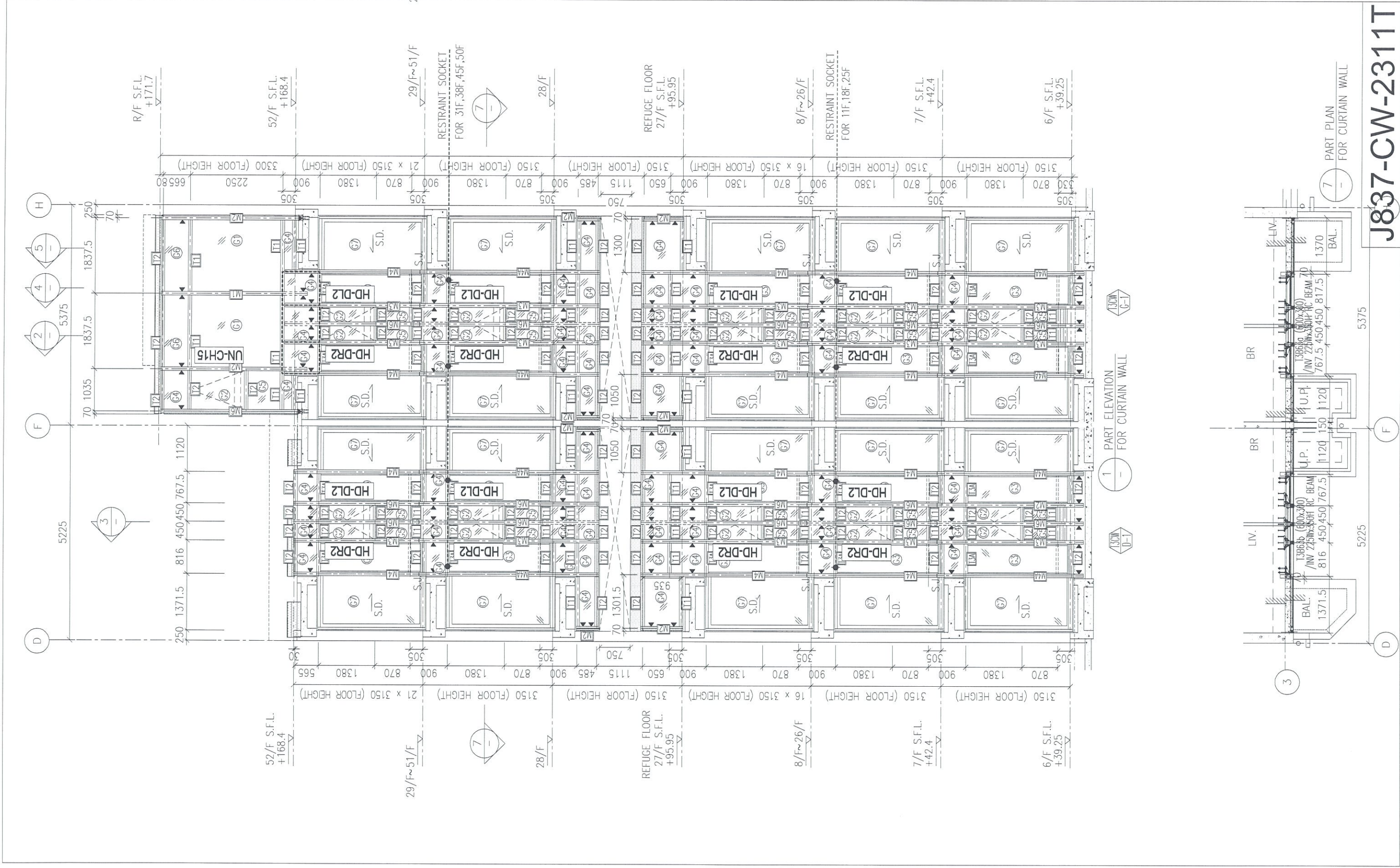

J837-CW-2311T

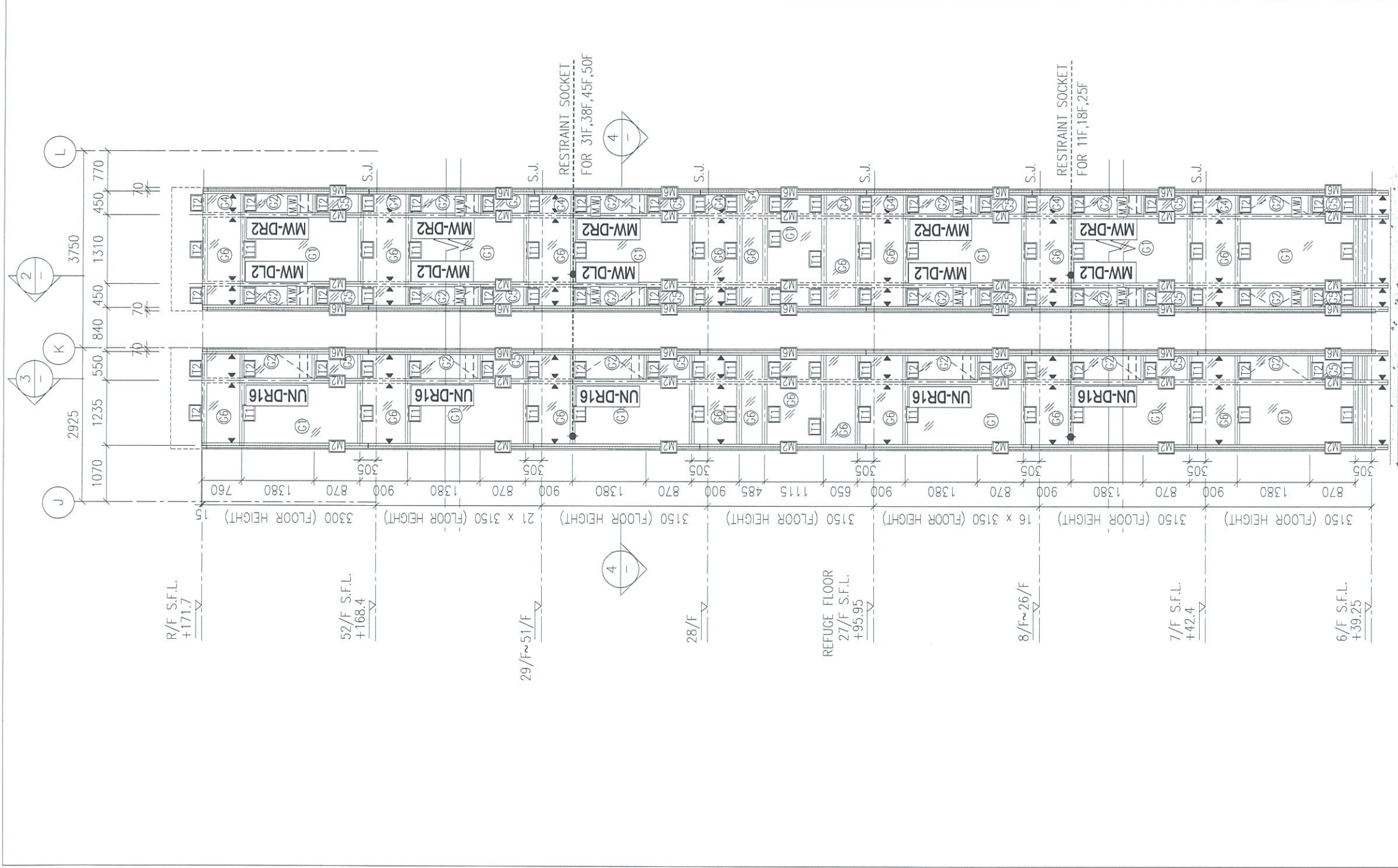

1 - PART ELEVATION FOR CURTAIN WALL

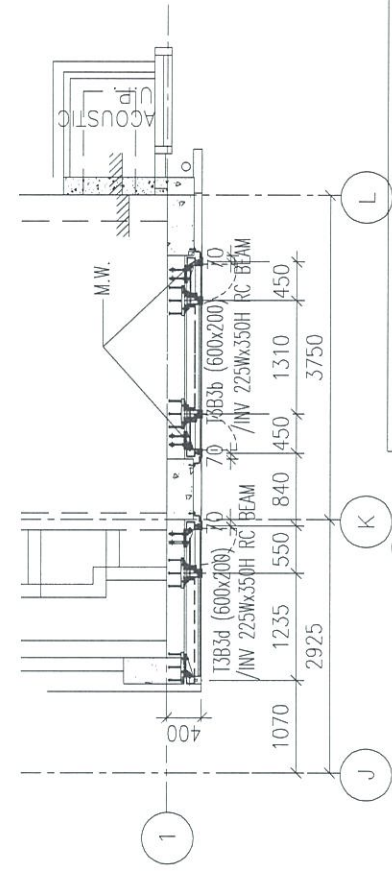

4 - PART FOR J837-CW-2312T

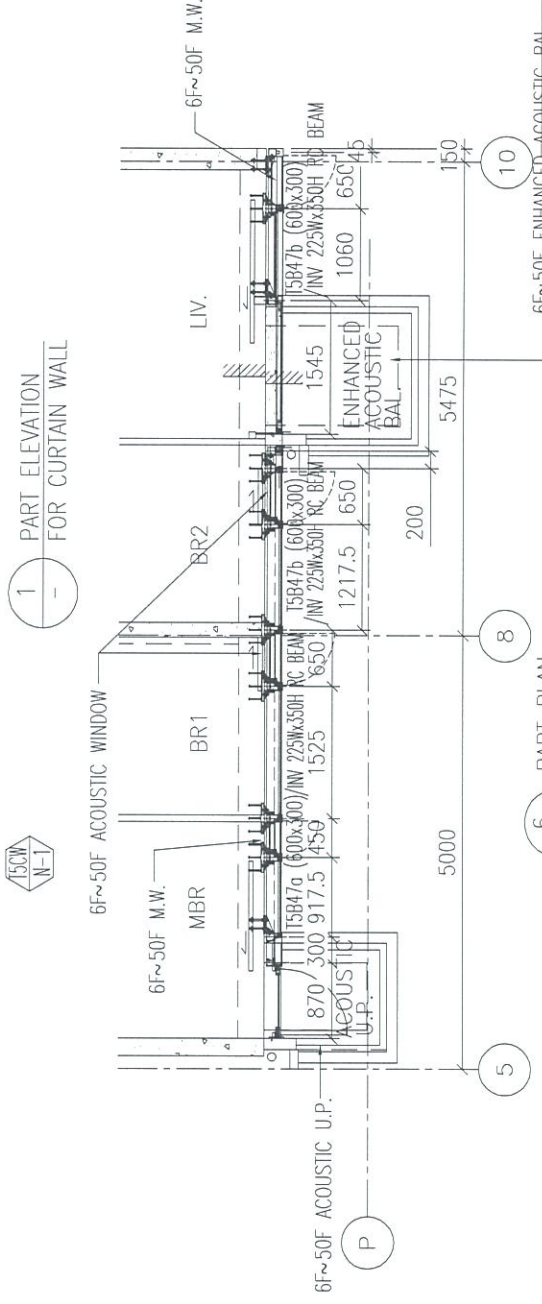
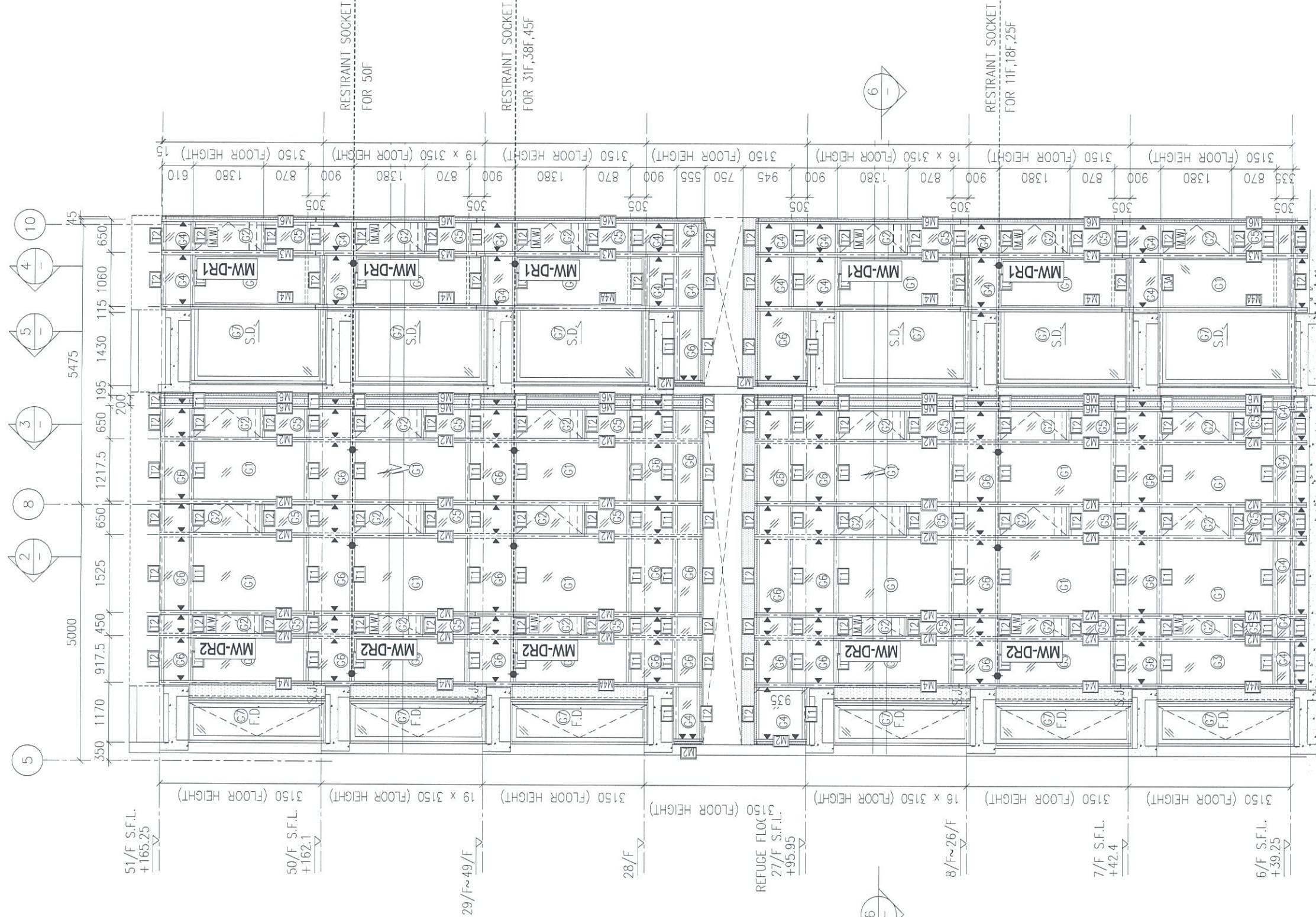

J837-CW-2502T

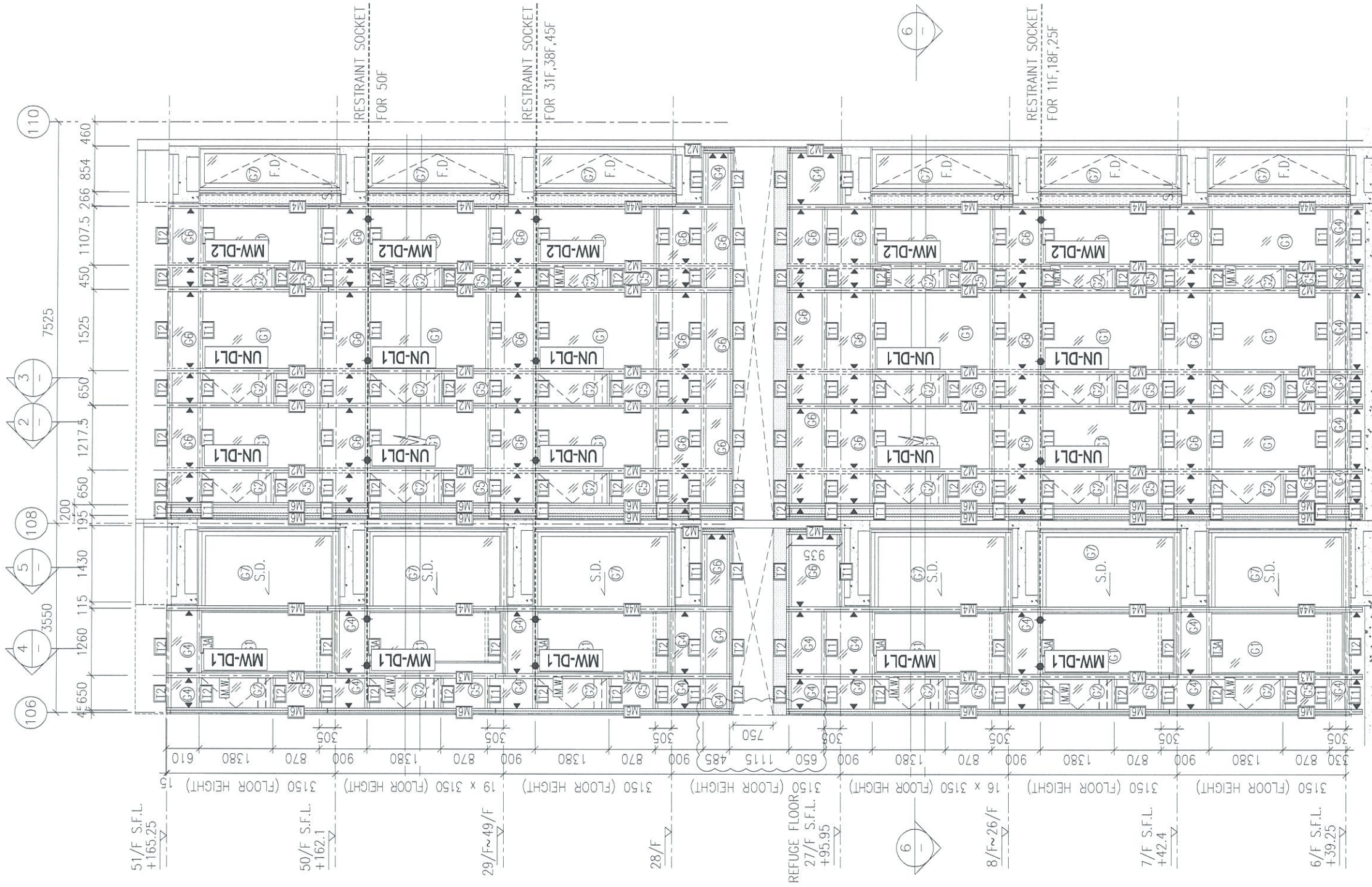

1 - PART ELEVATION FOR CURTAIN WALL

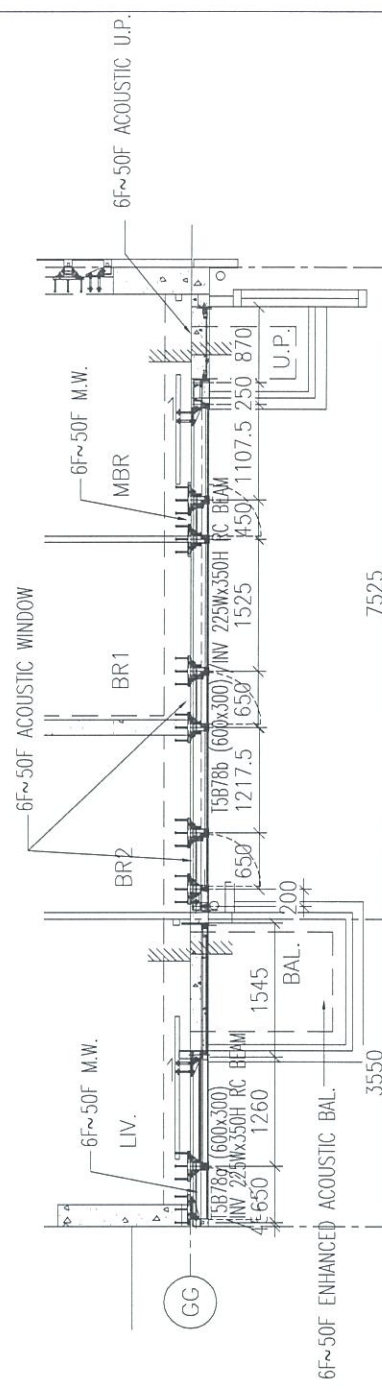

6 - PART PLAN FOR CURTAIN WALL

J837-CW-2503T

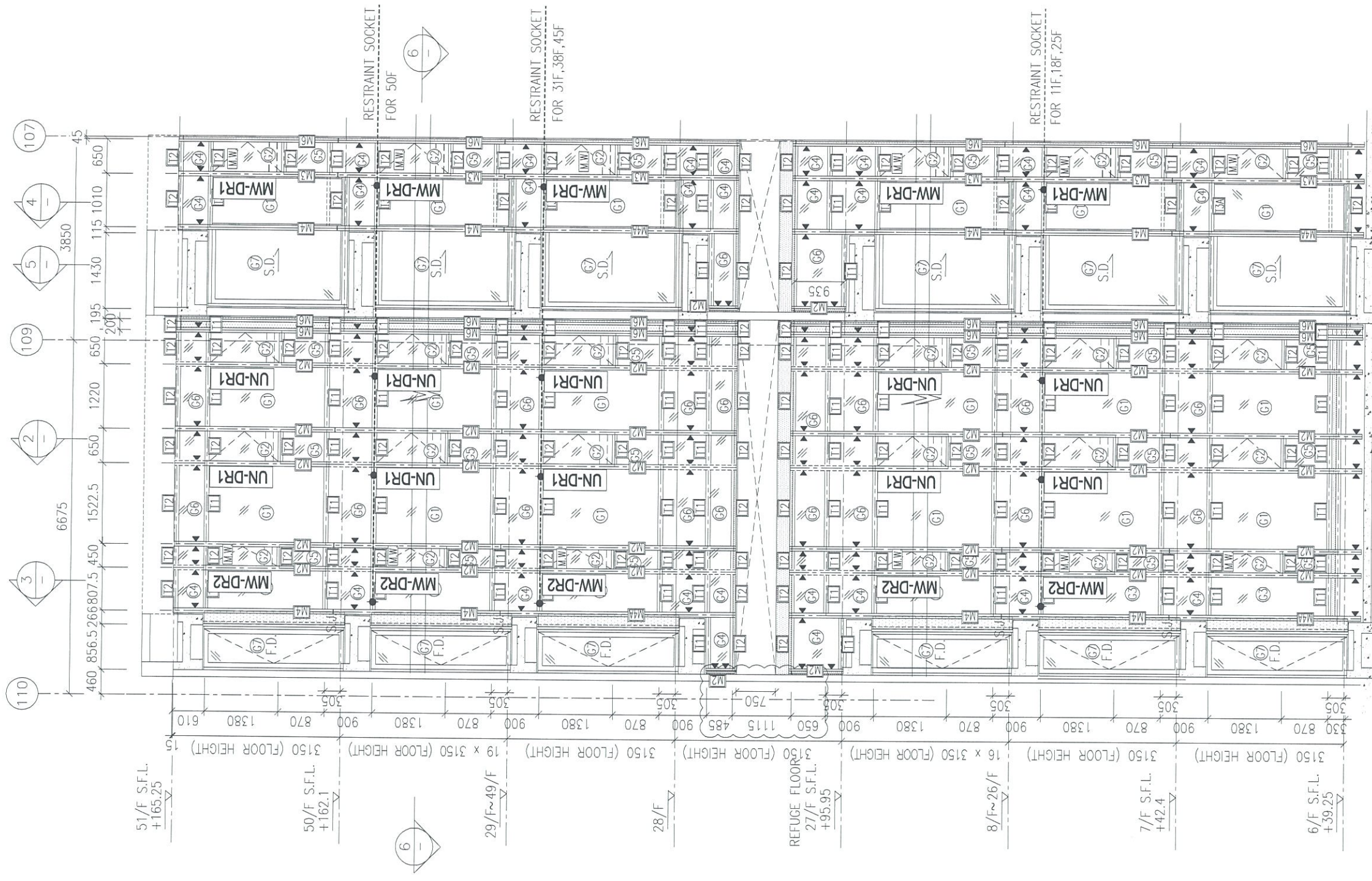

1 PART ELEVATION FOR CURTAIN WALL

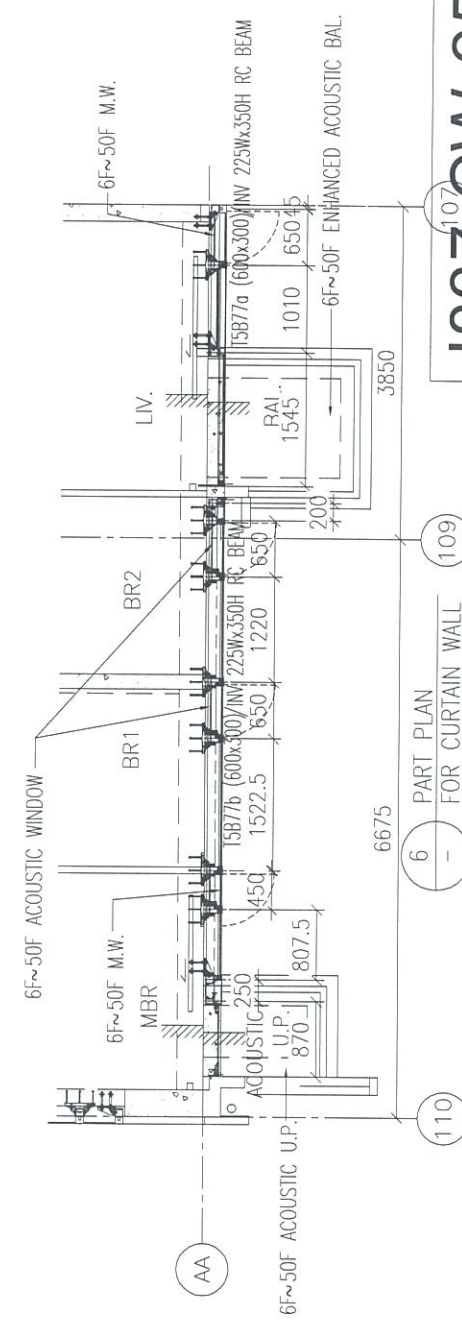

6 PART PLAN FOR CURTAIN WALL

J837-CW-2505T

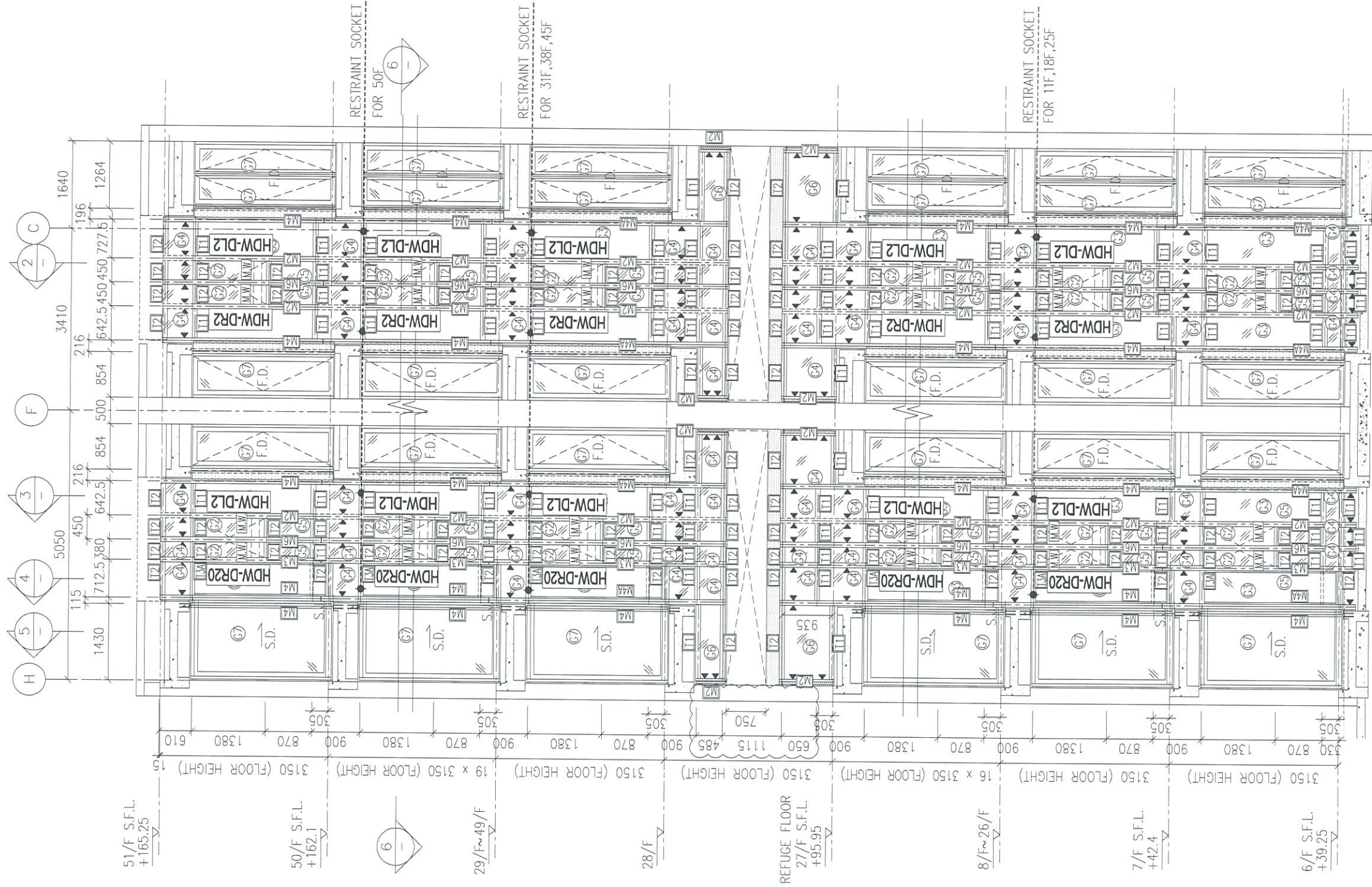

1 PART ELEVATION FOR CURTAIN WALL

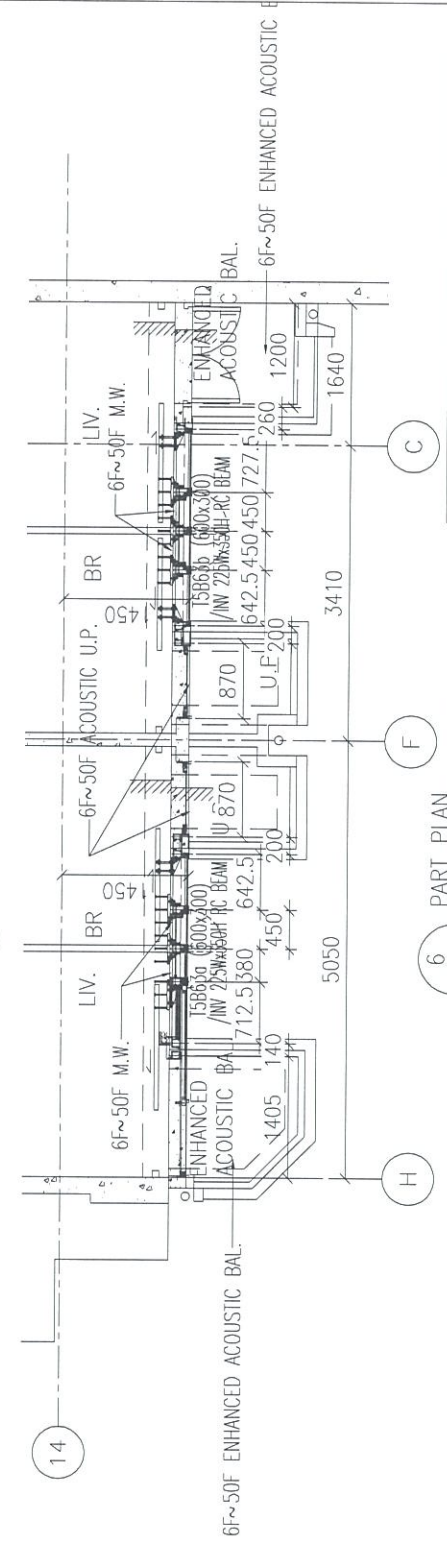

6 PART PLAN FOR CURTAIN WALL

J837-CW-2506T

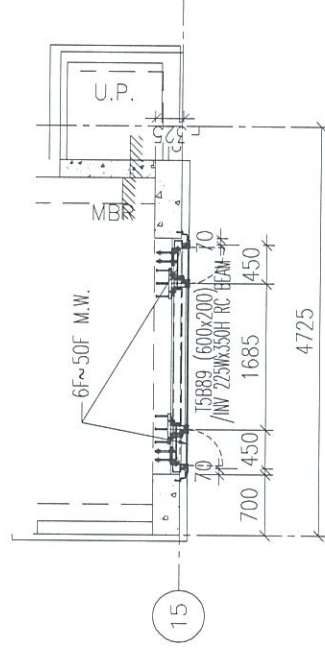
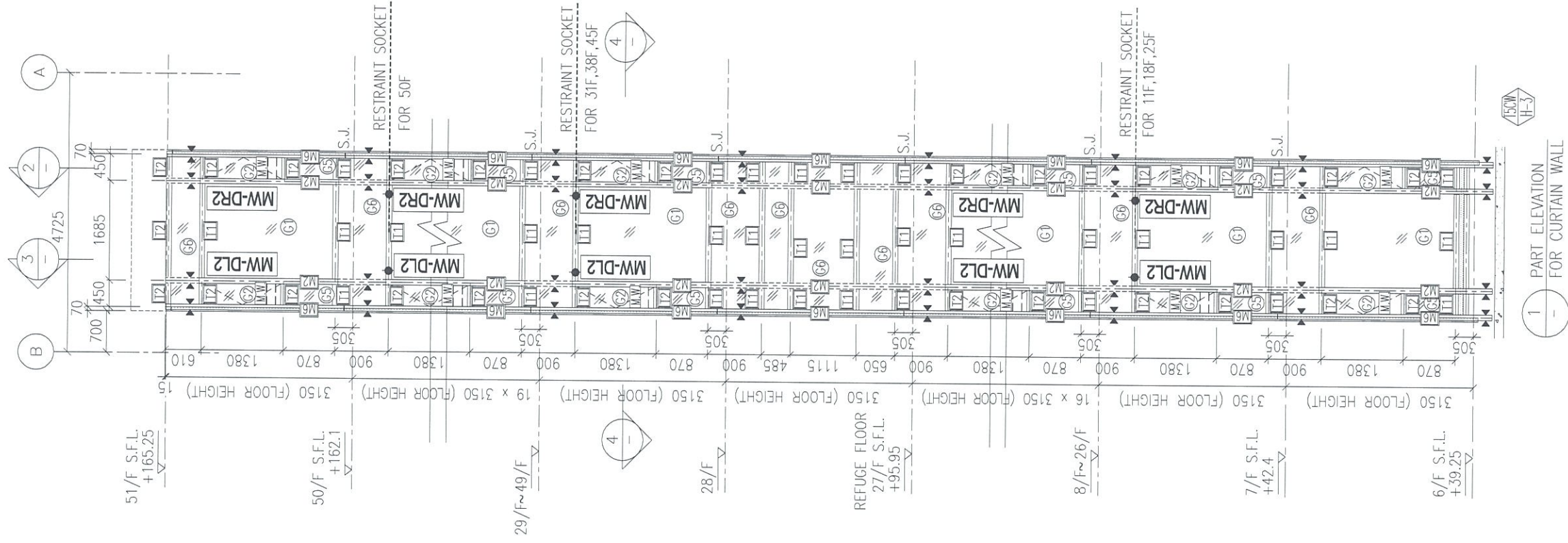

J837-CW-2507T

1 - PART ELEVATION FOR CURTAIN WALL
 4 - PART PLAN FOR CURTAIN WALL

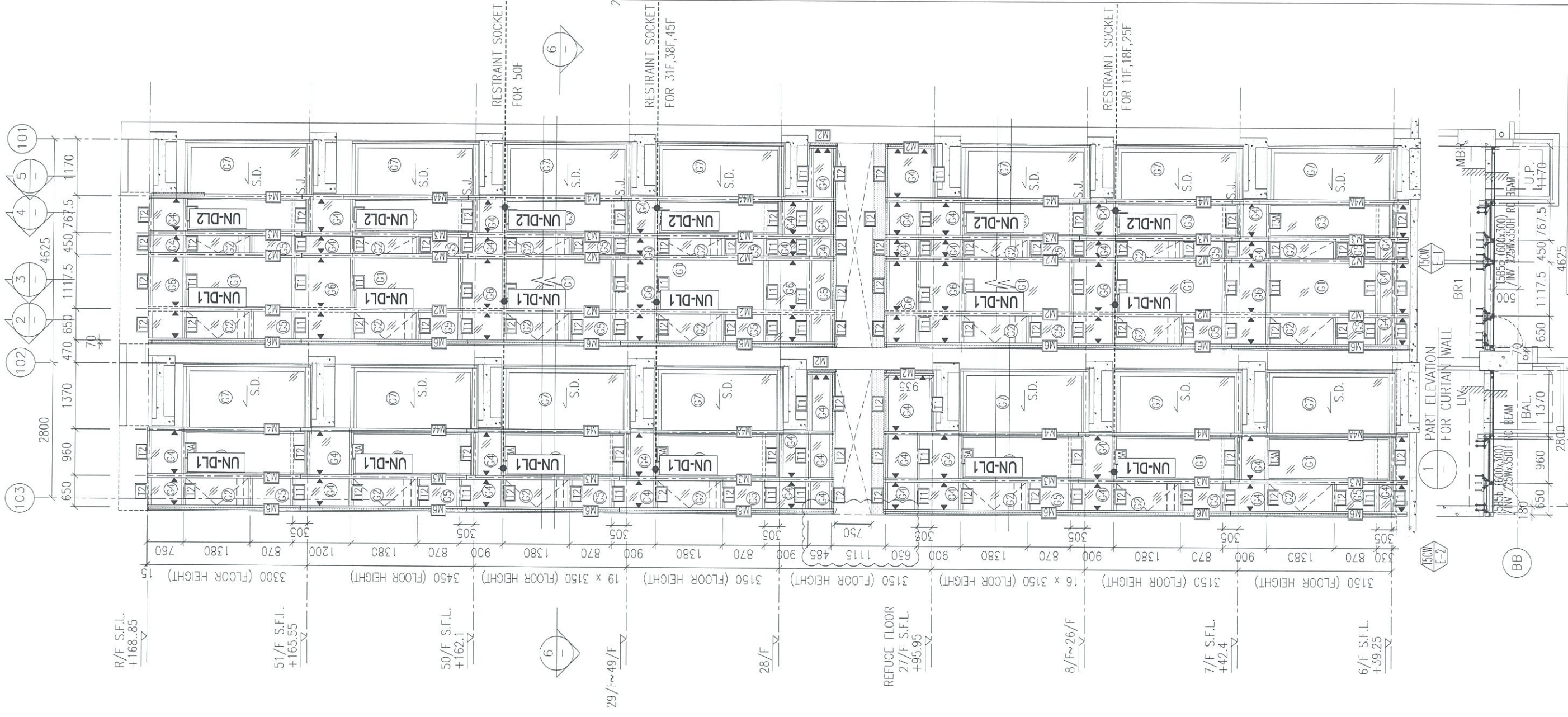

J837-CW-2510T

PART ELEVATION FOR CURTAIN WALL
 PART PLAN FOR CURTAIN WALL

103

