

工程指示 / 要求簡箋(E.I.)

工程指示編號：EI/1139 / 19

修改版次：-

工程編號：J - 837

工程名稱：觀塘裕民坊

工程項目：幕牆 FD 門迷你樣板

收件人：生統 / 永林

發件人：Eric Liu

日期：17/10/2019

要求提供 / 確認 事項：

- | | | |
|------------------------------------|-------------------------------------|-------------------------------|
| <input type="checkbox"/> 初步鋁料 B.M. | <input type="checkbox"/> 加工拆圖，然後生產 | <input type="checkbox"/> 尺寸表 |
| <input type="checkbox"/> 正式鋁料 B.M. | <input type="checkbox"/> 技術上資料 / 指示 | <input type="checkbox"/> 報價 |
| <input type="checkbox"/> 配件 B.M. | <input type="checkbox"/> 樣辦或貨品說明書 | <input type="checkbox"/> 分判合約 |
| <input type="checkbox"/> 其他：_____ | | |

內容：

請生產 FD 門迷你樣板一件，送香港 1/F，源收
 不用裝玻璃，要裝門較、拉手及其他配件
 永林：若生統需要加工圖請幫忙提供
 優先處理，下星期一(10月21號)到香港
 謝謝。

800高 x 600寬
 門框連玉

請在 2019/ 10 / 21 前完成上列要求。

附：1 頁

以上項目為：

- 原合約工程包 原合約工程加 / 減賬 新工程報價

原因：-

分發東莞各部門：

- () 生產技術總監 連附件 () 技術部 連附件 永林 () 生產部 連附件 () 機械設計部 連附件
 () 採購部 連附件 () 生產統籌部 連附件 梅
 () 質檢部 連附件 () 會計部 連附件 () 報關組 連附件 () 其他 小羅 連附件

分發香港各部門：

- () 行政部 連附件 () 會計部 連附件 () 統籌部 連附件 () 工程部地盤科文 連附件 炳哥 / 民 / 豪
 () 採購部 連附件 () QS 部 連附件 () 維修部 連附件 () 其他 _____ 連附件

傳遞編號：

HK 2164 / 19

發件人簽署：

項目經理簽署：

美特鋁質有限公司
MIDI Aluminium Fabricator Ltd.

工程號 J-837
地盤 觀塘裕民坊
顏色 EC-DG-S332054 (3塗)

拆圖 陳俊賢 2019.03.12
復核
批准

名稱 框架式幕牆FD門拆圖

做連你搵板一件 (2隻)
門框+門玉 不用裝玻璃, 要裝門較, 拉手腳件

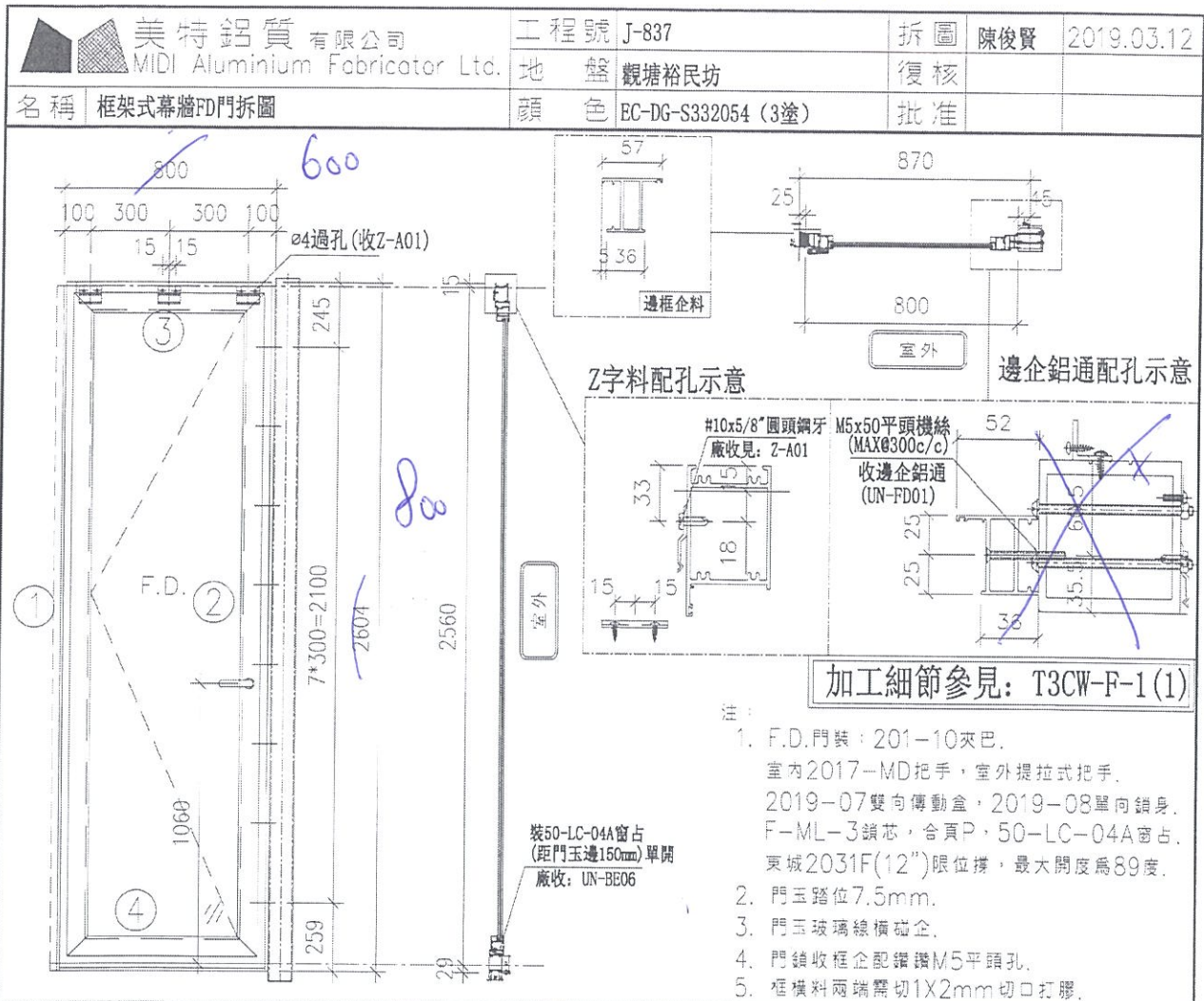

- 注:
- F.D.門裝: 201-10夾巴.
室內2017-MD把手, 室外提拉式把手.
2019-07雙向傳動盒, 2019-08單向鎖身.
F-ML-3鎖芯, 合頁P, 50-LC-04A窗占.
東城2031F(12")眼位撐, 最大開度為89度.
 - 門玉踏位7.5mm.
 - 門玉玻璃線橫企.
 - 門鎖收框企配鑽鑿M5平頭孔.
 - 框橫料兩端需切1X2mm切口打膠.

序號	料號	名稱	出荷	長度 (mm)	支/幅	加工說明
1	X846130	生邊企		2604.0	1	
2	X846130	生邊企		2604.0	1	
3	X846670	門頂橫	避位	734	1	
4	X846670	門底橫	避位	734	1	

加工細則		頂	底
頂留	15	mm	
底留	29	mm	
企料底部開避位		mm	
底橫料防水巴鋸去		mm	
水線孔在企料-----		頂	底
安裝扣碼			
多點鎖芯型號:			
手柄型號:			
限位撐型號:			
T窗最大的開度:			
窗玉搭位數:			

門款	寬度	高度	隻/幅	撐長
F.D.L	743.0	2473.0	1	
大圖版次		本圖版		
		日期		

窗号	寬度 (W)	高度 (H)	總數	樓層
T3CW-F-1	870	2560	17	7F,9F-26F,28F
T3CW-E-1	870	2560	24	7F,9F-26F,28F-36F
T5CW-L-1	870	2560	37	7F,9F-26F,28F-50F
T5CW-JK-1中	870	2560	37	7F,9F-26F,28F-50F
T5CW-C-1	870	2560	12	7F,9F-21F

門玉用料						
序號	料號	名稱	出荷	長度 (mm)	支/幅	加工說明
1	X846580	門玉企	45°斜口	2473.0	2	
2	X846580	門玉橫	45°斜口	743.0	2	
3	X85663	門玉玻璃線企	直口	2355.0	2	
4	X85663	門玉玻璃線橫	直口	593.0	2	

圖號	T3CW-F-1
----	----------