



工程指示 / 要求簡箋(E.I.)

工程指示編號：EI / 1110 / 19

修改版次：A

工程編號：J - 837

工程名稱：觀塘裕民坊

工程項目：Glass Cladding 拆圖(T2M 百葉及生窗修改)

收件人：生統 / 永林

發件人：Eric Liu

日期：26/10/2019

(with 6 pages)
for 3D drawing

要求提供 / 確認 事項：

- | | | |
|------------------------------------|-------------------------------------|-------------------------------|
| <input type="checkbox"/> 初步鋁料 B.M. | <input type="checkbox"/> 加工拆圖，然後生產 | <input type="checkbox"/> 尺寸表 |
| <input type="checkbox"/> 正式鋁料 B.M. | <input type="checkbox"/> 技術上資料 / 指示 | <input type="checkbox"/> 報價 |
| <input type="checkbox"/> 配件 B.M. | <input type="checkbox"/> 樣辦或貨品說明書 | <input type="checkbox"/> 分判合約 |
| <input type="checkbox"/> 其他：_____ | | |

內容：

因 EI9720 已到 J 版，無法登記，現 EI1110 為 EI9720 修改版

1) T2M 百葉修改 (百葉面加百葉)

2) T2M 生下梗加高至生窗底

附上資料及 CAD 檔，請提供拆圖

1. 鐵件 2. 玻璃 3. 鋁料 4. 配件

謝謝！

請在 2019/ 11/ 02 前完成上列要求。

附： 6 頁+CAD

以上項目為：

- 原合約工程包 原合約工程加 / 減賬 新工程報價

原因：-

分發東莞各部門：

- () 生產技術總監 連附件 (/) 技術部 連附件 () 生產部 連附件 () 機械設計部 連附件
 () 採購部 連附件 (/) 生產統籌部 連附件
 () 質檢部 連附件 () 會計部 連附件 () 報關組 連附件 () 其他 楊榮輝 連附件

分發其他分判：

- () 王禮秋 連附件

分發香港各部門：

- () 行政部 連附件 () 會計部 連附件 () 統籌部 連附件 () 工程部地盤科文 連附件
 () 採購部 連附件 () QS 部 連附件 () 維修部 連附件 () 其他 _____ 連附件

傳遞編號：

發件人簽署：

HK 2212/19

項目經理簽署：

2

2019.10.24 email

27/10/17

① Louvre 上
加 Louvre

① Louvre 上
加 Louvre

2019.10.17

Rmani

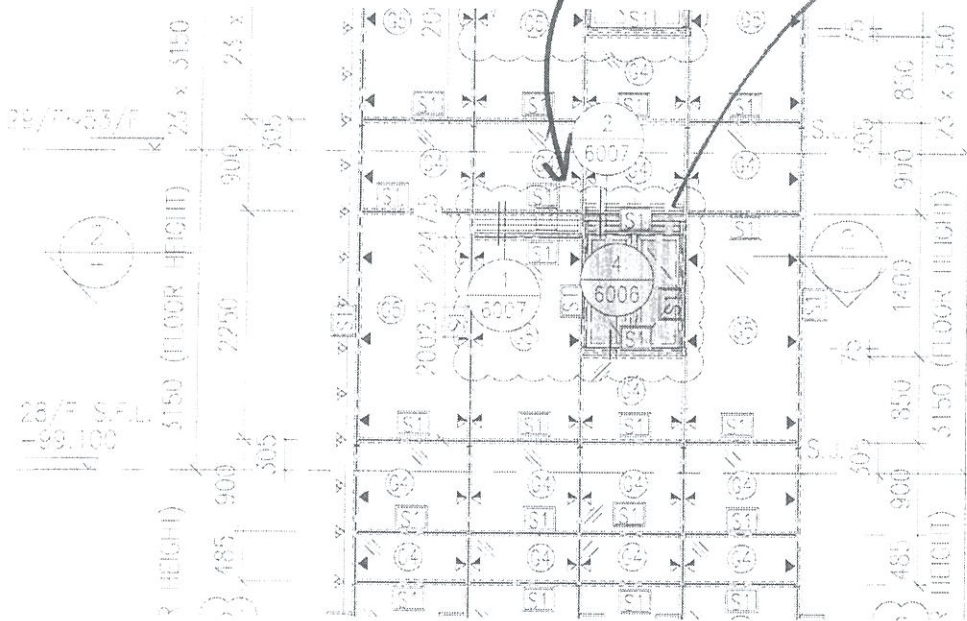

T2M

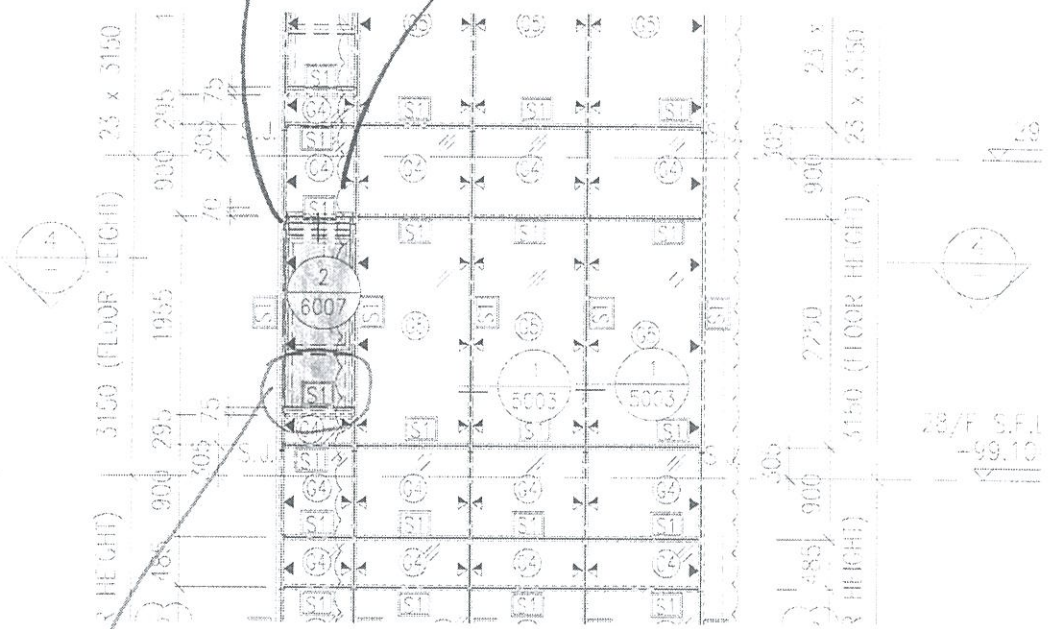

細分
下面玻璃
高度

窗底

T2M

Louvre
case

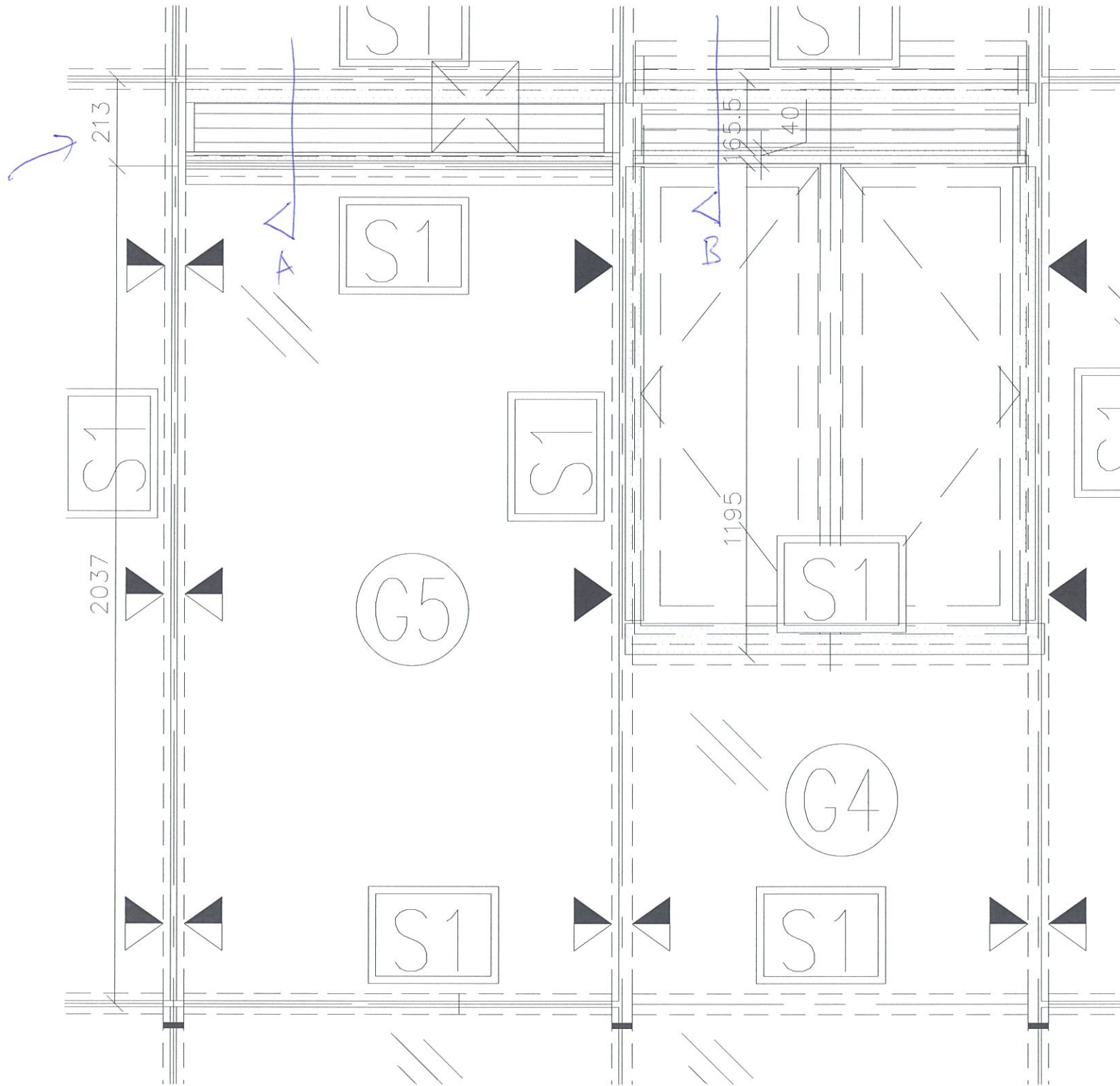

T2M

213

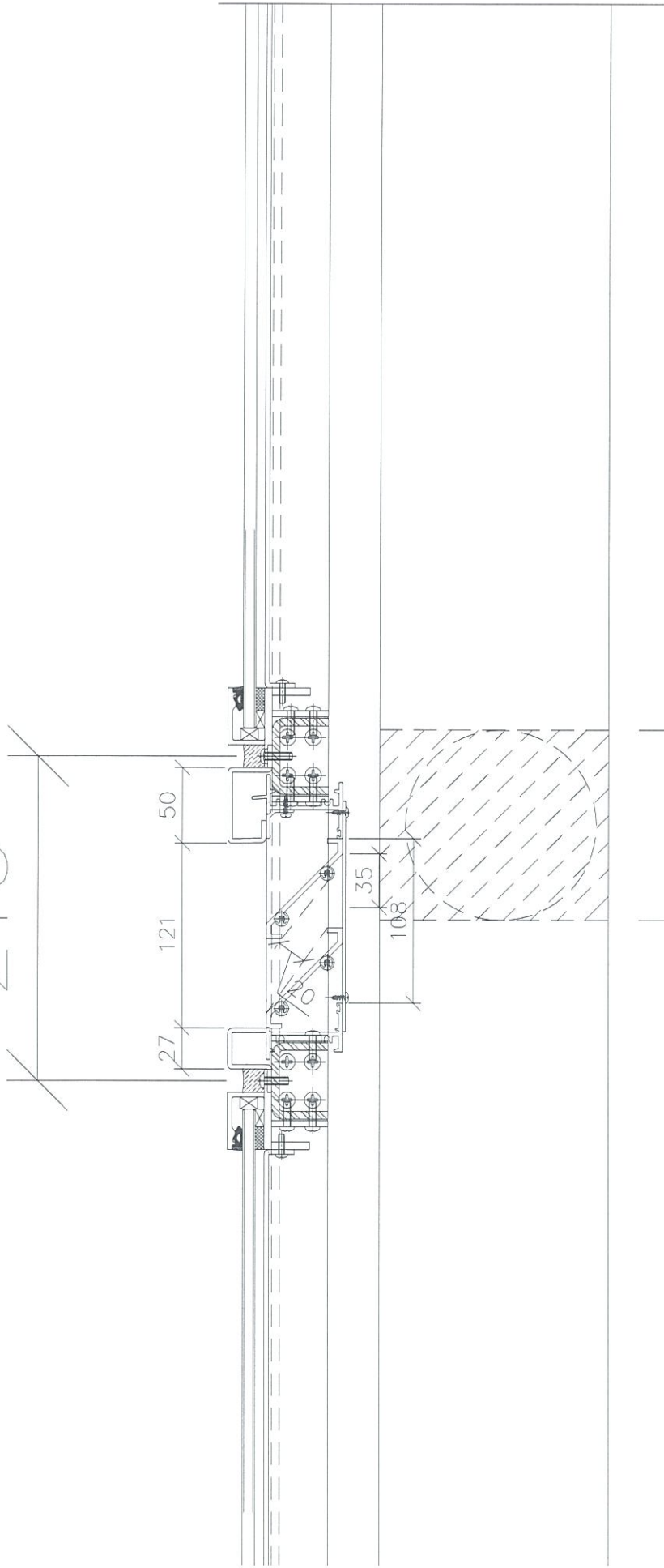

A

125

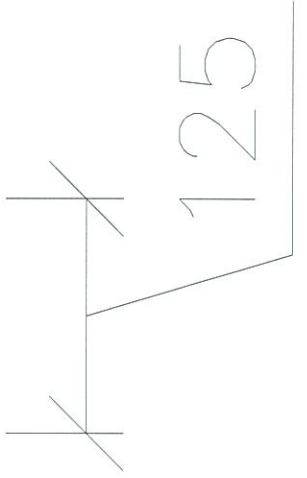

165.5

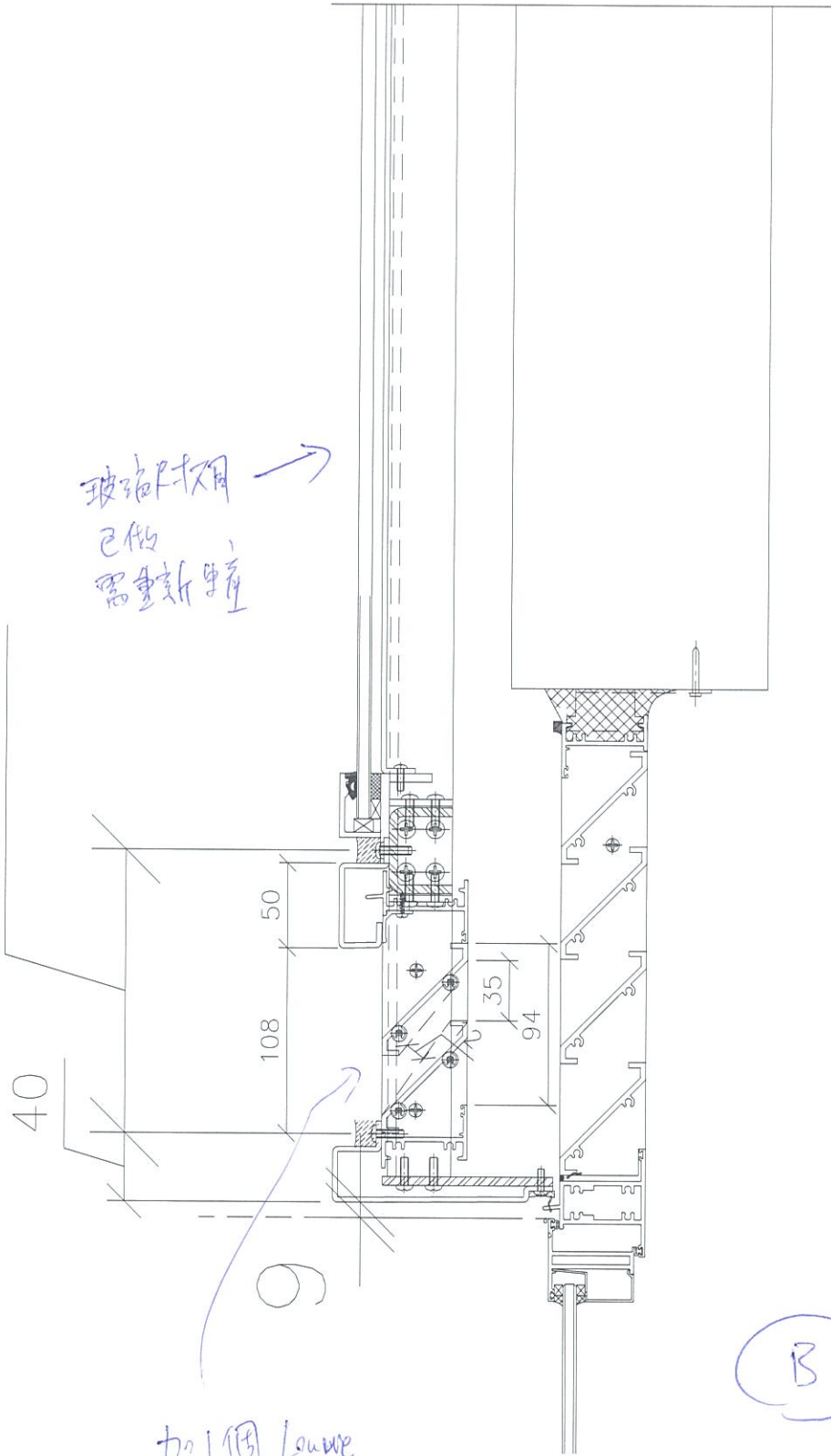

玻璃封閉
已做
需重新
→

加一個 Louve

B

165.5

900

玻璃已做
尺寸不同
完全新建

加设百叶

27

32 15 74

9

(C)

窗顶

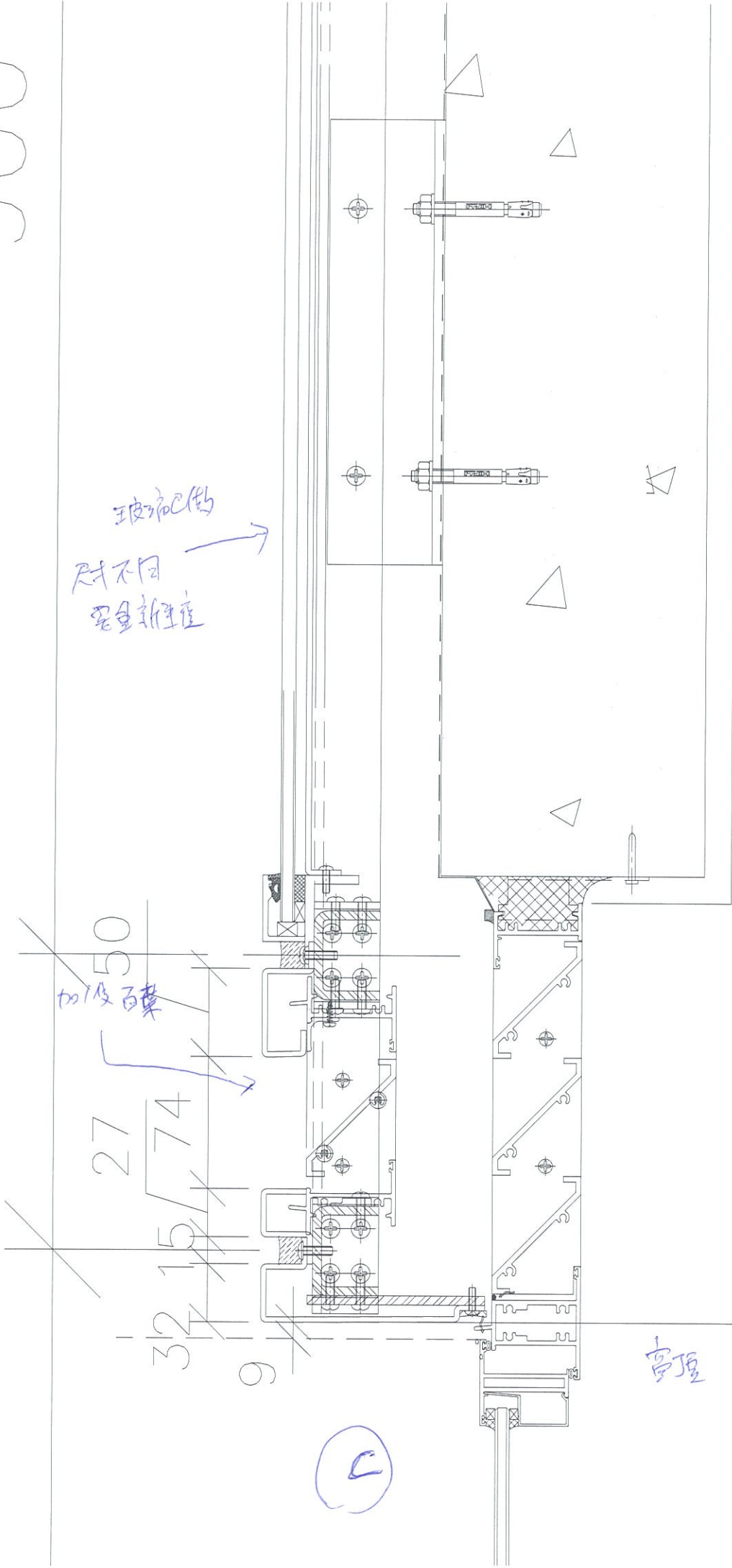

纤维
下面玻璃
加高至窗框

825

玻璃已做
尺寸不同
要重新做

窗底

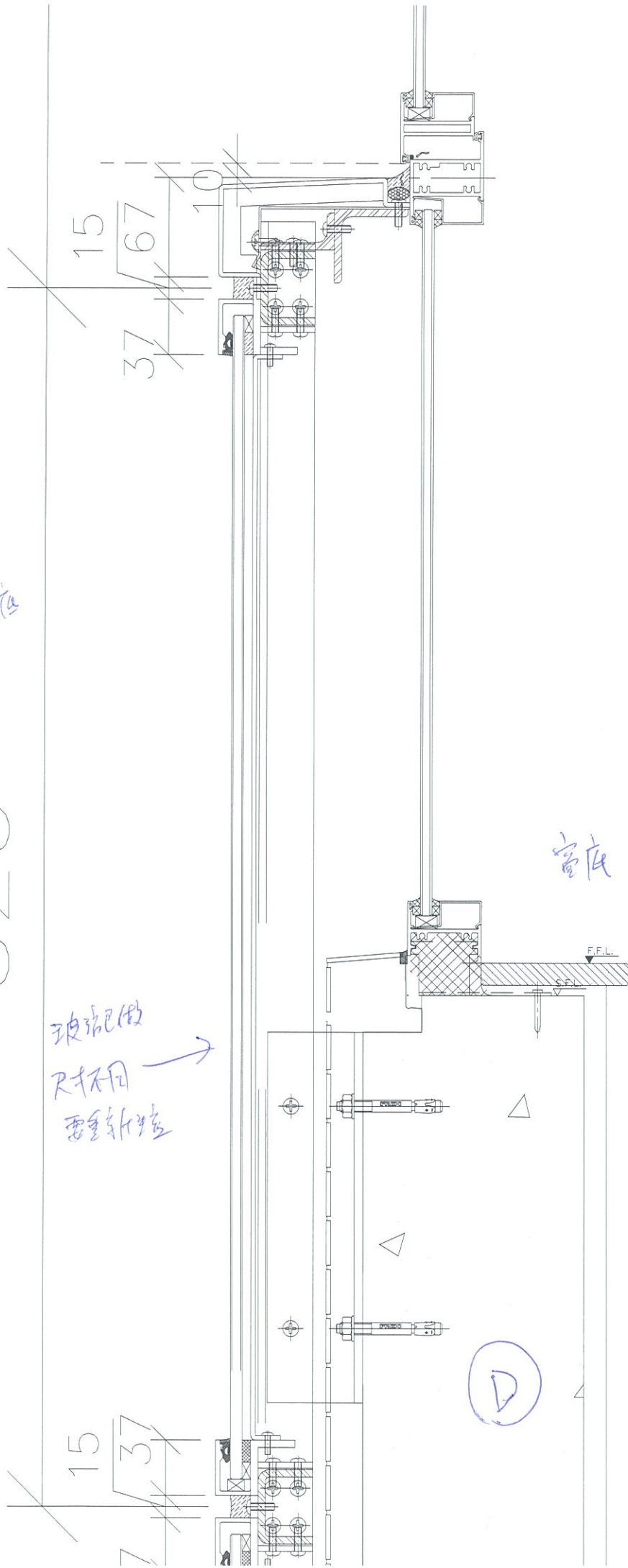

From: Wong Wai Yee Christina <christinawywong@wongtung.com>
To: "midi@midiltd.com.hk" <midi@midiltd.com.hk>
Subject: RE: NKIL 6514 - Curtain Wall NSC - Glass Cla
Date sent: Thu, 24 Oct 2019 02:45:49 +0000
Copies to: "lamiyuhung@sino.com" <lamiyuhung@sino.com>, "herbertthung@sino.com" <herbertthung@sino.com>, WTPL - URA Kwun Tong Areas 2-3 <ura-kwuntong2-3@wongtung.com>

Dear Yuen,

I have whatapps PM's decision to Jason yesterday around 6pm as I cant find any of you at site. For T2M, go ahead with the changes to the kitchen and bathroom louver. Also for the bathroom, bring up the cladding to hide the fix light.

No change to T1E bathroom window and louver.

Regards

Christina Wong
WONG TUNG & PARTNERS LIMITED
T +852 2803 9888 D +852 2803 9763 F +852 2513 1728 W <http://www.wongtung.com>
18/F, 14 Taikoo Wan Road, Taikoo Shing, Hong Kong.

Important Notice

This email and any attachments to it may be confidential and are intended solely for the use of the individual(s) to whom it is addressed. If you are not the intended recipient of this email, you must neither take any action based upon its contents, nor copy or show it to anyone. Please contact the sender if you believe you have received this email in error.

From: midi@midiltd.com.hk [mailto:midi@midiltd.com.hk]
Sent: 2019年10月24 日 10:19
To: Wong Wai Yee Christina; WTPL - URA Kwun Tong Areas 2-3; Chan Pui Yin Apple
Cc: jason.lcs.midi@; ant.y.sy.midi@; lamiyuhung@sino.com
Subject: NKIL 6514 - Curtain Wall NSC - Glass Cladding 碰窗/Lourve 的修改建議疑問

Dear Christina

有關 Glass Cladding 碰窗/Lourve 的修改建議疑問。

見附件，請回覆T2M，T1E 四個位置的Lourve 和 Window 是否要修改??

以便本司進行BD 圖紙入則。

請 Comment 和發出S.I 確認修改。

謝謝

源