



工程指示 / 要求簡箋(E.I.)

工程指示編號：EI / 1099 / 19

修改版次：B

工程編號：J - 837

工程名稱：觀塘裕民坊

工程項目：幕牆 特式層轉層位鋁料(T1,3,5)

收件人：生統 / 永林

發件人：Eric Liu

日期：30/10/2019

□要求提供 / □確認 事項：

- | | | |
|------------------------------------|-------------------------------------|-------------------------------|
| <input type="checkbox"/> 初步鋁料 B.M. | <input type="checkbox"/> 加工拆圖，然後生產 | <input type="checkbox"/> 尺寸表 |
| <input type="checkbox"/> 正式鋁料 B.M. | <input type="checkbox"/> 技術上資料 / 指示 | <input type="checkbox"/> 報價 |
| <input type="checkbox"/> 配件 B.M. | <input type="checkbox"/> 樣辦或貨品說明書 | <input type="checkbox"/> 分判合約 |
| <input type="checkbox"/> 其他：_____ | | |

內容：

請按加工圖生產特式層鋁料送地盤安裝用(T1,3,5)B 版: 按湛哥意見，玻璃扣蓋增加避位謝謝！請在 2019 / 11 / 04 前完成上列要求。

附：10 頁加工圖

以上項目為：

 原合約工程包
 原合約工程加 / 減賬
 新工程報價

原因：-

分發東莞各部門：

- | | | | | | | | | | |
|---------------------------------|------------------------------|---|------------------------------|-----------|------------------------------|------------------------------|--------------------------------|------------------------------|------------------------------|
| <input type="checkbox"/> 生產技術總監 | <input type="checkbox"/> 連附件 | <input checked="" type="checkbox"/> 技術部 | <input type="checkbox"/> 連附件 | <u>永林</u> | <input type="checkbox"/> 生產部 | <input type="checkbox"/> 連附件 | <input type="checkbox"/> 機械設計部 | <input type="checkbox"/> 連附件 | |
| <input type="checkbox"/> 採購部 | <input type="checkbox"/> 連附件 | <input checked="" type="checkbox"/> 生產統籌部 | <input type="checkbox"/> 連附件 | <u>梅</u> | | | | | |
| <input type="checkbox"/> 質檢部 | <input type="checkbox"/> 連附件 | <input type="checkbox"/> 會計部 | <input type="checkbox"/> 連附件 | | <input type="checkbox"/> 報關組 | <input type="checkbox"/> 連附件 | <input type="checkbox"/> 其他 | <u>楊榮輝</u> | <input type="checkbox"/> 連附件 |

分發香港各部門：

- | | | | | | | | | |
|------------------------------|------------------------------|-------------------------------|------------------------------|------------------------------|------------------------------|----------------------------------|------------------------------|------------------------------|
| <input type="checkbox"/> 行政部 | <input type="checkbox"/> 連附件 | <input type="checkbox"/> 會計部 | <input type="checkbox"/> 連附件 | <input type="checkbox"/> 統籌部 | <input type="checkbox"/> 連附件 | <input type="checkbox"/> 工程部地盤科文 | <input type="checkbox"/> 連附件 | |
| <input type="checkbox"/> 採購部 | <input type="checkbox"/> 連附件 | <input type="checkbox"/> QS 部 | <input type="checkbox"/> 連附件 | <input type="checkbox"/> 維修部 | <input type="checkbox"/> 連附件 | <input type="checkbox"/> 其他 | _____ | <input type="checkbox"/> 連附件 |

傳遞編號：

HK 2244 / 19

發件人簽署：

項目經理簽署：



美特鋁質有限公司
MIDI Aluminium Fabricator Ltd.

工程號 J-837 地盤 觀塘裕民坊

物料編號	L	樓層	數量	總數量	分格尺寸	A	使用位置	樓層
ZS-XC01	877	1	2	2	900	193.5	T3CW-F-1	51F
	877	1	2	2	900	193.5	T3CW-K-1	51F
	877	1	2	2	900	193.5	T3CW-J-1	51F
	877	1	1	1	900	193.5	T3CW-H-1	51F
	877	1	3	3	900	193.5	T3CW-G-1	51F
	877	1	2	2	900	193.5	T1CW-D-1	49F
ZS-XC101	1177	1	3	3	1200	193.5	T5CW-A-3	50F



生窗+SD梗頂位用

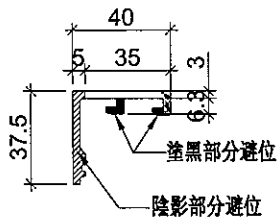
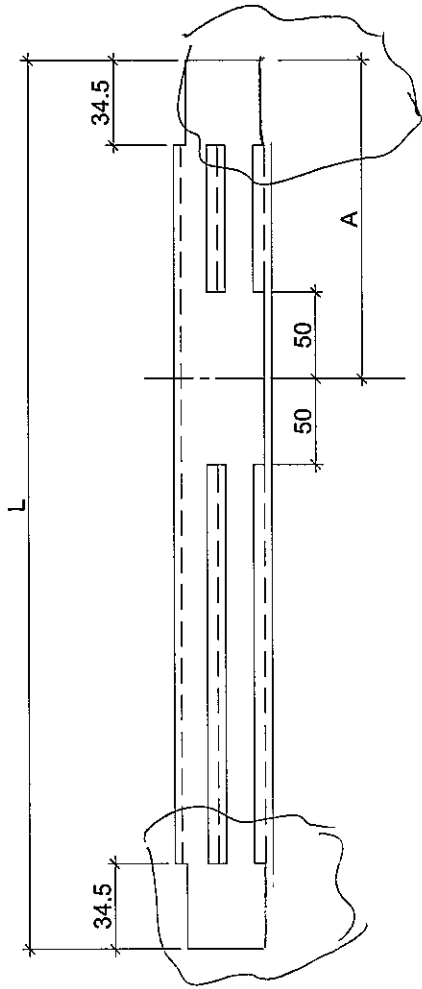

名稱	玻璃扣蓋	制圖	陳俊賢	2019.08.01	修改			
材料	X85558	復核	謝永林	2019.09.25	日期			
顏色	EC-DG-S332054 (3塗)	批准	Jason		圖號	ZS-XC01		



美特鋁質有限公司
MIDI Aluminium Fabricator Ltd.

工程號 J-837 地盤 觀塘裕民坊

物料編號	L	層數	每層	總數量	分格尺寸	使用位置	樓層
ZS-XC01R	877	1	2	2	900	T3CW-F-1	51F
	877	1	2	2	900	T3CW-K-1	51F
	877	1	2	2	900	T3CW-J-1	51F
	877	1	1	1	900	T3CW-H-1	51F
	877	1	3	3	900	T3CW-G-1	51F
	877	1	2	2	900	T1CW-D-1	49F
	877	1	1	1	900	T1CW-A-2	49F
ZS-XC101R	1177	1	3	3	1200	T5CW-A-3	50F

地盤用

生窗+SD梗頂位用

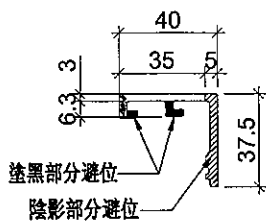
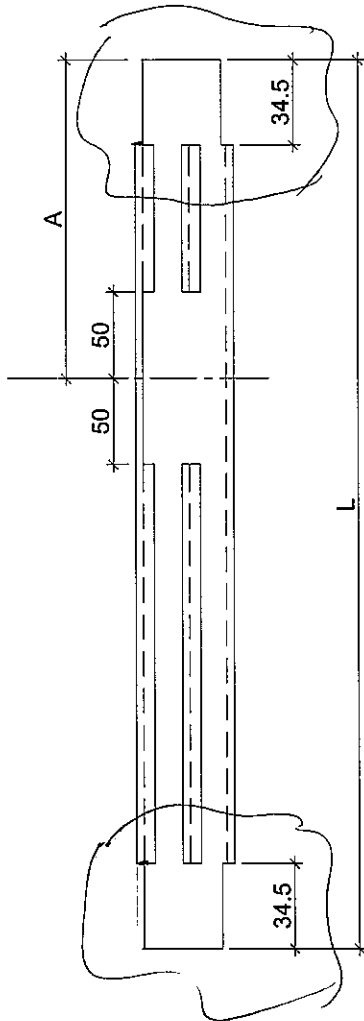

名稱	玻璃扣蓋	制圖	陳俊賢	2019.08.01	修改		
材料	X85558	復核	謝永林	2019.09.25	日期		
顏色	EC-DG-S332054 (3塗)	批准	Jason		圖號	ZS-XC01R	



美特鋁質 有限公司
MIDI Aluminium Fabricator Ltd.

工程號 J-837 地盤 觀塘裕民坊

新增



生窗+SD梗頂位用

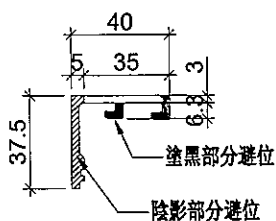
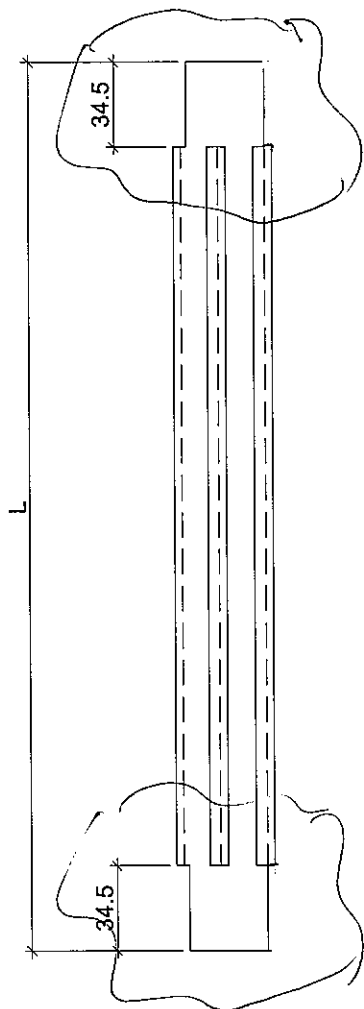

物料編號	L	樓層	數量	總數量	分格尺寸	使用位置	樓層
ZS-XC02	847	1	4	4	870	T3CW-F-1	51F
	847	1	3	3	870	T3CW-F-1	52F
	847	1	2	2	870	T3CW-K-1	51F
	847	1	1	1	870	T3CW-K-1	52F
	847	1	2	2	870	T3CW-J-1	51F
	847	1	3	3	870	T3CW-J-1	52F
	847	1	2	2	870	T3CW-H-1	51F
	847	1	1	1	870	T3CW-H-1	52F
	847	1	2	2	870	T3CW-G-1	51F
	847	1	1	1	870	T3CW-G-1	52F
	847	1	1	1	870	T1CW-D-1	49F
	847	1	1	1	870	T1CW-D-1	50F
	847	1	2	2	870	T1CW-A-2	49F
	847	1	2	2	870	T1CW-A-2	50F
	847	1	4	4	870	T5CW-A-3	50F
	847	1	3	3	870	T5CW-A-3	51F
	ZS-XC03	547	1	2	2	570	T3CW-F-1
547		1	1	1	570	T3CW-H-1	51F

名稱	玻璃扣蓋	制圖	陳俊賢	2019.08.20	修改		
材料	X85558	復核	謝永林	2019.09.25	日期		
顏色	BC-DG-S332054 (3塗)	批准	Jason		圖號	ZS-XC02	



美特鋁質有限公司
MIDI Aluminium Fabricator Ltd.

工程號 J-837 地盤 觀塘裕民坊

新增



生窗+SD梗頂位用

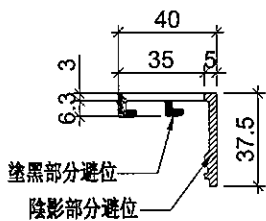
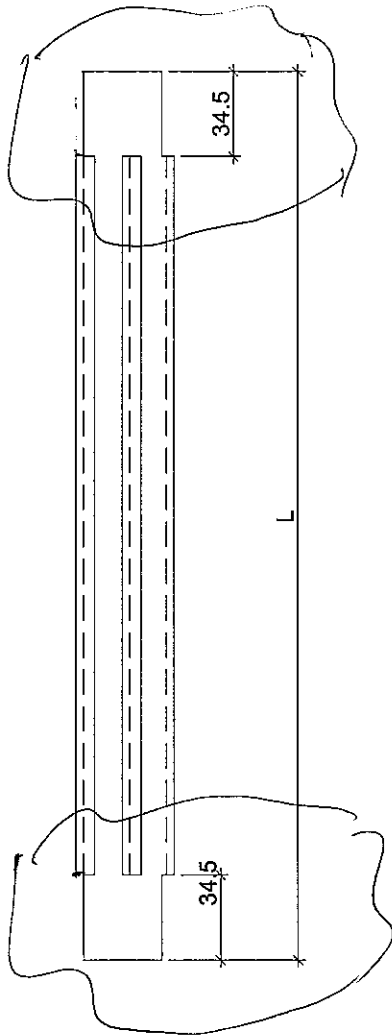

物料編號	L	層數	每層	總數量	分格尺寸	使用位置	樓層
ZS-XC02R	847	1	4	4	870	T3CW-F-1	51F
	847	1	3	3	870	T3CW-F-1	52F
	847	1	2	2	870	T3CW-K-1	51F
	847	1	1	1	870	T3CW-K-1	52F
	847	1	2	2	870	T3CW-J-1	51F
	847	1	3	3	870	T3CW-J-1	52F
	847	1	2	2	870	T3CW-H-1	51F
	847	1	1	1	870	T3CW-H-1	52F
	847	1	2	2	870	T3CW-G-1	51F
	847	1	1	1	870	T3CW-G-1	52F
	847	1	1	1	870	T1CW-D-1	49F
	847	1	2	2	870	T1CW-D-1	50F
	847	1	2	2	870	T1CW-A-2	49F
	847	1	2	2	870	T1CW-A-2	50F
	847	1	4	4	870	T5CW-A-3	50F
	847	1	3	3	870	T5CW-A-3	51F
ZS-XC03R	547	1	2	2	570	T3CW-F-1	51F
	547	1	1	1	570	T3CW-H-1	51F

名稱	玻璃扣蓋	制圖	陳俊賢	2019.08.20	修改		
材料	X85558	復核	謝永林	2019.09.25	日期		
顏色	EC-DG-S332054 (3塗)	批准	Jason		圖號	ZS-XC02R	



美特鋁質有限公司
MIDI Aluminium Fabricator Ltd.

工程號 J-837 地盤 觀塘裕民坊

地盤用

生窗+SD梗頂位用

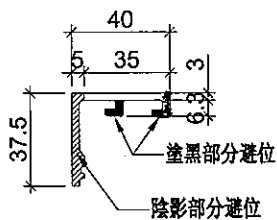
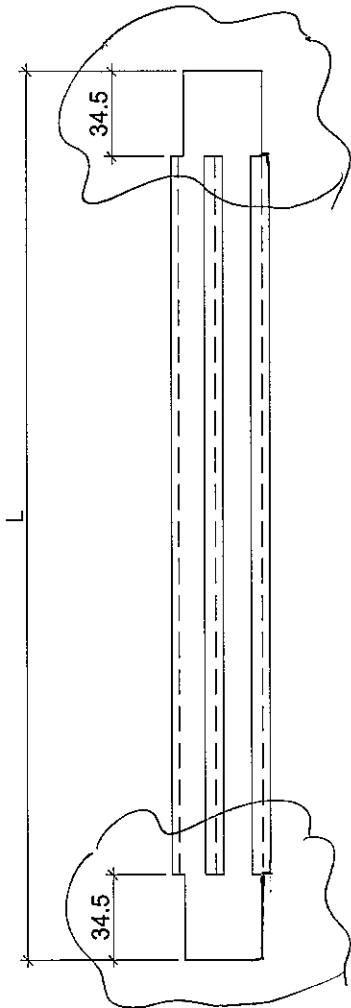

物料編號	L	樓層	數量	總數量	分格尺寸	使用位置	樓層
ZS-XC04	642	1	5	5	665	T3CW-F-1	52F
	642	1	1	1	665	T3CW-K-1	52F
	642	1	3	3	665	T3CW-J-1	52F
	642	1	2	2	665	T3CW-H-1	52F
	642	1	1	1	665	T3CW-G-1	52F
	642	1	1	1	665	T1CW-D-1	50F
	642	1	3	3	665	T1CW-A-2	50F
	642	1	4	4	665	T5CW-A-3	51F
ZS-XC08	257	1	1	1	280	T1CW-D-1	50F
	257	1	1	1	280	T3CW-K-1	52F
	257	1	2	2	280	T3CW-J-1	52F
	257	1	2	2	280	T3CW-G-1	52F
	257	1	1	1	280	T5CW-A-3	51F
ZS-XC109	847	1	2	2	870	T5CW-A-3	50F

名稱	玻璃扣蓋	制圖	陳俊賢	2019.08.01	修改		
材料	X85558	復核	謝永林	2019.09.25	日期		
顏色	EC-DG-S332054 (3塗)	批准	Jason		圖號	ZS-XC04	



美特鋁質有限公司
MIDI Aluminium Fabricator Ltd.

工程號 J-837 地盤 觀塘裕民坊

物料編號	L	層數	每層	總數量	分格尺寸	A	使用位置	樓層
ZS-XY01	877	1	2	2	900	193.5	T3CW-F-1	51F
	877	1	1	1	900	193.5	T1CW-D-1	49F
ZS-XY101	1177	1	2	2	1200	193.5	T5CW-A-3	50F

地盤用
大梗窗位用

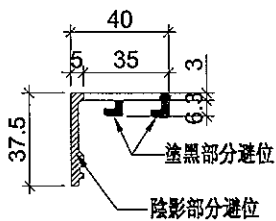
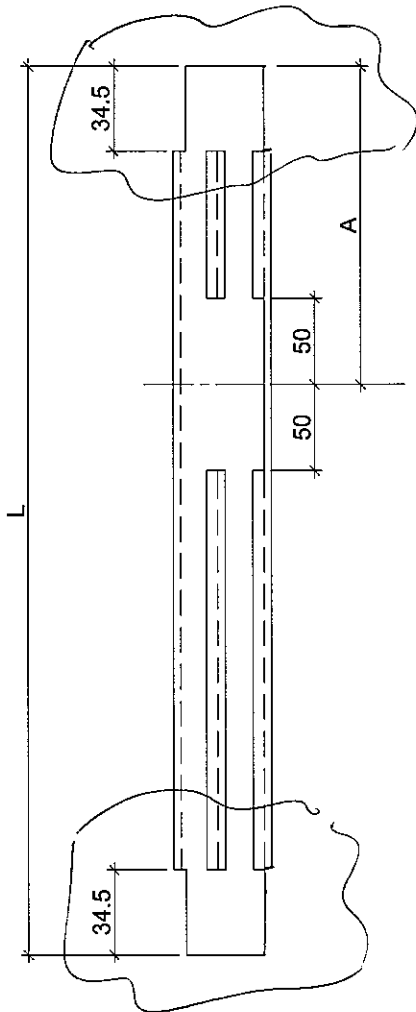

名稱	玻璃扣蓋	制圖	陳俊賢	2019.08.01	修改		
材料	X85558	復核	謝永林	2019.09.25	日期		
顏色	EC-DG-S332054 (3塗)	批准	Jason		圖號	ZS-XY01	



美特鋁質有限公司
MIDI Aluminium Fabricator Ltd.

物料編號	L	層數	每層	總數量	分格尺寸	A	使用位置	樓層
ZS-XY01R	877	1	2	2	900	193.5	T3CW-F-1	51F
	877	1	1	1	900	193.5	T1CW-D-1	49F
	877	1	1	1	900	193.5	T1CW-A-2	49F
ZS-XY101R	1177	1	2	2	1200	193.5	T5CW-A-3	50F

工程號	J-837	地盤	觀塘裕民坊
-----	-------	----	-------

地盤用

大梗窗位用

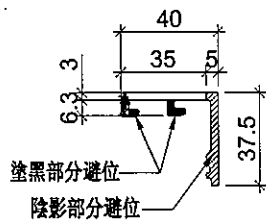
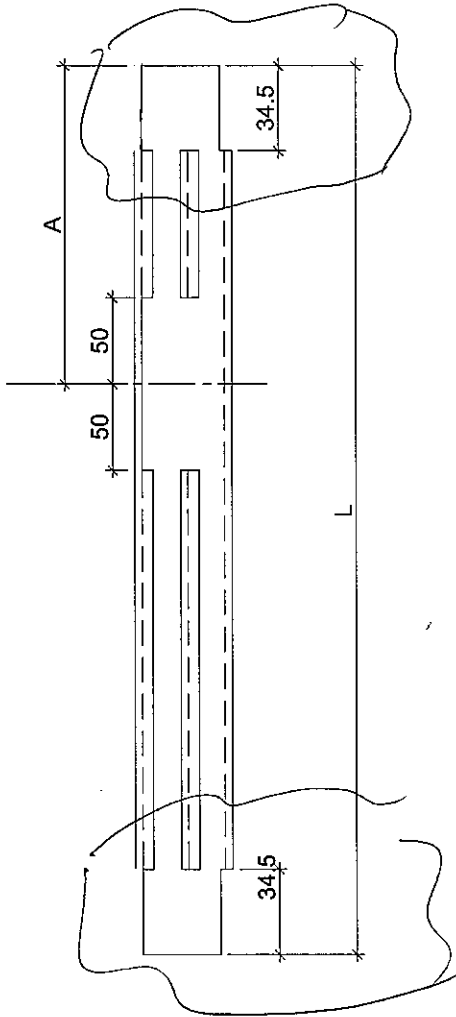

名稱	玻璃扣蓋	制圖	陳俊賢	2019.08.01	修改		
材料	X85558	復核	謝永林	2019.09.25	日期		
顏色	EC-DG-S332054 (3塗)	批准	Jason		圖號	ZS-XY01R	



美特鋁質有限公司
MIDI Aluminium Fabricator Ltd.

工程號 J-837 地盤 觀塘裕民坊

新增

地盤用

大梗窗位用

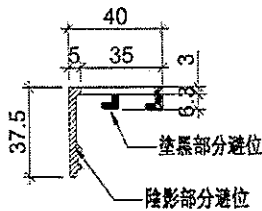
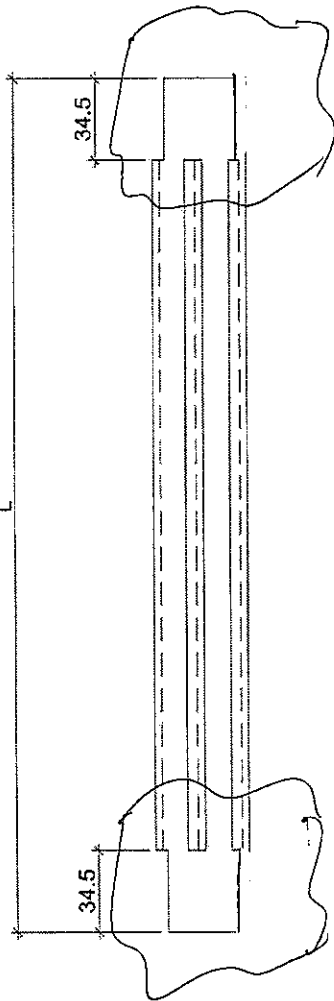

物料編號	L	層數	每層	總數量	分格尺寸	使用位置	樓層
ZS-XY02	2227	1	2	2	2250	T3CW-F-1	51F
	2227	1	2	2	2250	T3CW-F-1	52F
	2227	1	1	1	2250	T3CW-K-1	51F
	2227	1	2	2	2250	T3CW-K-1	52F
	2227	1	1	1	2250	T3CW-J-1	51F
	2227	1	2	2	2250	J3CW-J-1	52F
	2227	1	1	1	2250	T3CW-H-1	51F
	2227	1	1	1	2250	T3CW-H-1	52F
	2227	1	2	2	2250	T3CW-G-1	52F
	2227	1	1	1	2250	T1CW-D-1	49F
	2227	1	2	2	2250	T1CW-D-1	50F
	2227	1	1	1	2250	T1CW-A-2	49F
	2227	1	3	3	2250	T1CW-A-2	50F
	2227	1	2	2	2250	T3CW-A-3	50F
	2227	1	3	3	2250	T3CW-A-3	51F
ZS-XY03	642	1	2	2	665	T1CW-D-1	50F
	642	1	3	3	665	T1CW-A-3	50F
	642	1	2	2	665	T3CW-F-1	52F
	642	1	2	2	665	T3CW-K-1	52F
	642	1	1	1	665	T3CW-J-1	52F
	642	1	1	1	665	T3CW-H-1	52F
	642	1	2	2	665	T3CW-G-1	52F
642	1	3	3	665	T3CW-A-3	51F	

名稱	玻璃扣蓋	制圖	陳俊賢	2019.08.20	修改	A	
材料	X85558	復核	謝永林	2019.09.25	日期	2019.10.09	
顏色	EC-DG-S332054 (3塗)	批準	Jason		圖號	ZS-XY02	



美特鋁質有限公司
MIDI Aluminium Fabricator Ltd.

工程號 J-837 地盤 觀塘裕民坊

新增



大梗窗位用

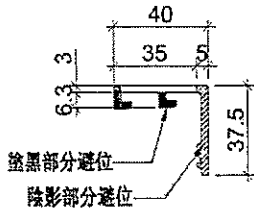
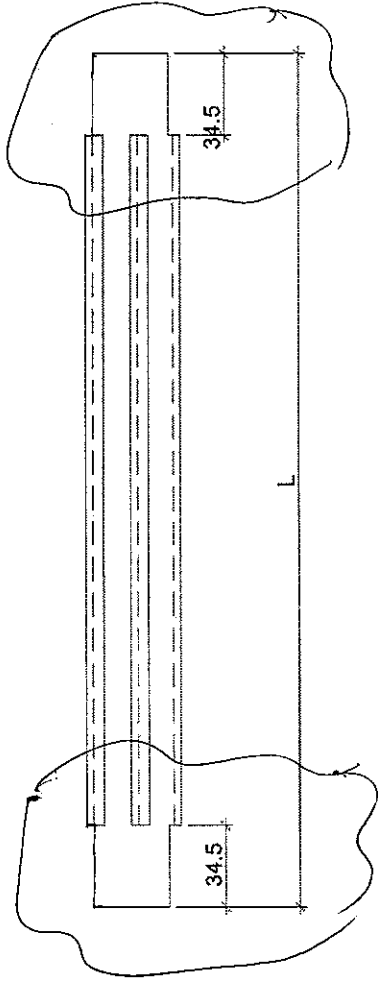

物料編號	L	層數	每層	總數量	分格尺寸	使用位置	樓層
ZS-XY02R	2227	1	2	2	2250	T3CW-F-1	51F
	2227	1	2	2	2250	T3CW-F-1	52F
	2227	1	1	1	2250	T3CW-K-1	51F
	2227	1	2	2	2250	T3CW-K-1	52F
	2227	1	1	1	2250	T3CW-J-1	51F
	2227	1	2	2	2250	T3CW-J-1	52F
	2227	1	1	1	2250	T3CW-H-1	51F
	2227	1	1	1	2250	T3CW-H-1	52F
	2227	1	2	2	2250	T3CW-G-1	52F
	2227	1	1	1	2250	T1CW-D-1	49F
	2227	1	2	2	2250	T1CW-D-1	50F
	2227	1	1	1	2250	T1CW-A-2	49F
	2227	1	3	3	2250	T1CW-A-2	50F
	2227	1	2	2	2250	T3CW-A-3	50F
	2227	1	3	3	2250	T3CW-A-3	51F
ZS-XY03R	642	1	2	2	665	T3CW-F-1	52F
	642	1	2	2	665	T3CW-K-1	52F
	642	1	2	2	665	T3CW-J-1	52F
	642	1	1	1	665	T3CW-H-1	52F
	642	1	2	2	665	T3CW-G-1	52F
	642	1	2	2	665	T1CW-D-1	50F
	642	1	3	3	665	T1CW-A-2	50F
ZS-XY05R	257	1	1	1	280	T3CW-K-1	52F
	257	1	1	1	280	T3CW-J-1	52F
	257	1	1	1	280	T3CW-G-1	52F
	257	1	1	1	280	T1CW-D-1	50F

名稱	玻璃扣蓋	制圖	陳俊賢	2019.08.20	修改	A	
材料	X85558	復核	謝永林	2019.09.25	日期	2019.10.09	
顏色	EC-DG-S332054 (3塗)	批准	Jason		圖號	ZS-XY02R	