

工程指示 / 要求簡箋(E.I.)

工程指示編號：EI / 1091 / 19

修改版次：C

工程編號：J - 837

工程名稱：觀塘裕民坊

工程項目：幕牆 室內收口蓋(橫向)(T1-T5 大貨)

收件人：生統 / 永林

發件人：Eric Liu

日期：13/12/2019

要求提供 / 確認 事項：

- |                                    |                                     |                               |
|------------------------------------|-------------------------------------|-------------------------------|
| <input type="checkbox"/> 初步鋁料 B.M. | <input type="checkbox"/> 加工拆圖，然後生產  | <input type="checkbox"/> 尺寸表  |
| <input type="checkbox"/> 正式鋁料 B.M. | <input type="checkbox"/> 技術上資料 / 指示 | <input type="checkbox"/> 報價   |
| <input type="checkbox"/> 配件 B.M.   | <input type="checkbox"/> 樣辦或貨品說明書   | <input type="checkbox"/> 分判合約 |
| <input type="checkbox"/> 其他：_____  |                                     |                               |

內容：

請按加工圖生產室內收口(橫向)送地盤安裝

C 版: 1) 按現場覆核，25 收口不做封篤

謝謝。

請在 2019/ 12 / 21 前完成上列要求。

附：2 頁加工圖

以上項目為：

- |                                 |                                      |                                |
|---------------------------------|--------------------------------------|--------------------------------|
| <input type="checkbox"/> 原合約工程包 | <input type="checkbox"/> 原合約工程加 / 減賬 | <input type="checkbox"/> 新工程報價 |
|---------------------------------|--------------------------------------|--------------------------------|

原因：-

分發東莞各部門：

- |  |  |    |   |                              |   |
|--|--|----|---|------------------------------|---|
| <input type="checkbox"/> 生產技術總監 <input type="checkbox"/> 連附件 | <input checked="" type="checkbox"/> 技術部 <input type="checkbox"/> 連附件   | 永林 | <input type="checkbox"/> 生產部                              | <input type="checkbox"/> 連附件 | <input type="checkbox"/> 機械設計部 <input type="checkbox"/> 連附件 |
| <input type="checkbox"/> 採購部 <input type="checkbox"/> 連附件    | <input checked="" type="checkbox"/> 生產統籌部 <input type="checkbox"/> 連附件 | 梅  |   |                              |   |
| <input type="checkbox"/> 質檢部 <input type="checkbox"/> 連附件    | <input type="checkbox"/> 會計部 <input type="checkbox"/> 連附件              |    | <input type="checkbox"/> 報關組 <input type="checkbox"/> 連附件 | <input type="checkbox"/> 其他  | 小羅 <input type="checkbox"/> 連附件                             |

分發香港各部門：

- |   |  |   |   |                              |
|---|--|---|---|------------------------------|
| <input type="checkbox"/> 行政部 <input type="checkbox"/> 連附件 | <input type="checkbox"/> 會計部 <input type="checkbox"/> 連附件  | <input type="checkbox"/> 統籌部 <input type="checkbox"/> 連附件 | <input type="checkbox"/> 工程部地盤科文 <input type="checkbox"/> 連附件 | 炳哥 / 民 / 豪                   |
| <input type="checkbox"/> 採購部 <input type="checkbox"/> 連附件 | <input type="checkbox"/> QS 部 <input type="checkbox"/> 連附件 | <input type="checkbox"/> 維修部 <input type="checkbox"/> 連附件 | <input type="checkbox"/> 其他 _____                             | <input type="checkbox"/> 連附件 |

傳遞編號：

HK 2558 / 19

發件人簽署：

項目經理簽署：



美特鋁質 有限公司  
MIDI Aluminium Fabricator Ltd.

工程號 J-837 地盤 觀塘裕民坊

數據尺寸見后頁

依據 E1/1176 地盤覆尺數修改

非見光位不用做保護

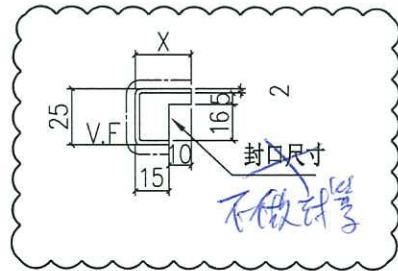
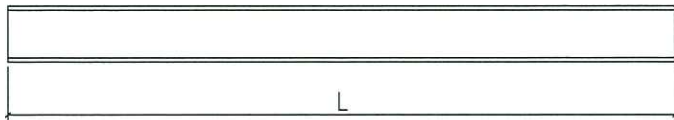

地盤安裝

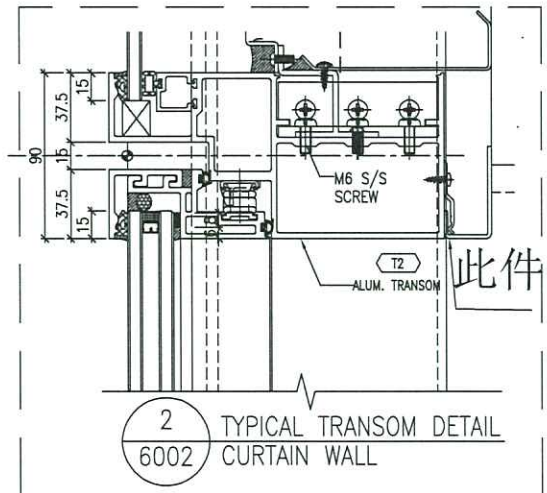

名稱	室內正拆圖	制圖	鞠章芳	2019.09.05	修改	A	B
材料	X85673/X85669	復核	謝永林	2019.09.09	日期	2019.10.9	2019.11.08
顏色	UCT803649 FXL-3	批准	Jason		圖號	API-T101	



美特鋁質 有限公司  
MIDI Aluminium Fabricator Ltd.

工程號 J-837 地盤 觀塘裕民坊

數據尺寸見后頁

依據E1/1176 地盤覆尺數修改

非見光位不用做保護

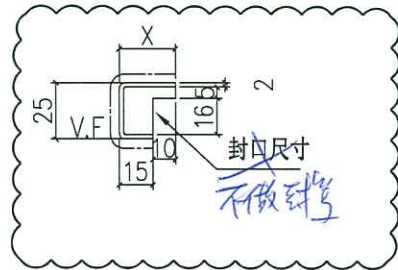
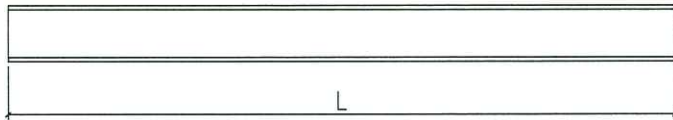

地盤安裝

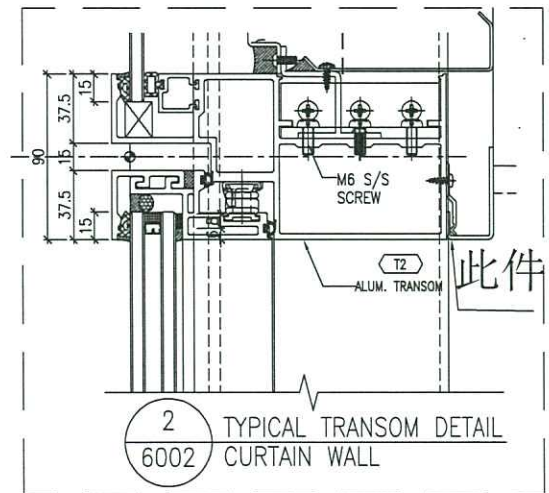

2 TYPICAL TRANSOM DETAIL  
6002 CURTAIN WALL

名稱	室內凸拆圖	制圖	鞠章芳	2019.09.05	修改	A	B	
材料	X85673/X85669	復核	謝永林	2019.09.09	日期	2019.10.9	2019.11.08	
顏色	UCT803649 FXL-3	批准	Jason		圖號	API-SD-101		