



工程指示 / 要求簡箋(E.I.)

工程指示編號：EI / 1091 / 19

修改版次：A

工程編號：J - 837

工程名稱：觀塘裕民坊

工程項目：幕牆 室內收口蓋(橫向)(T1-T5 大貨)

收件人：生統 / 永林

發件人：Eric Liu

日期：11/10/2019

要求提供 / 確認 事項：

- | | | |
|------------------------------------|-------------------------------------|-------------------------------|
| <input type="checkbox"/> 初步鋁料 B.M. | <input type="checkbox"/> 加工拆圖，然後生產 | <input type="checkbox"/> 尺寸表 |
| <input type="checkbox"/> 正式鋁料 B.M. | <input type="checkbox"/> 技術上資料 / 指示 | <input type="checkbox"/> 報價 |
| <input type="checkbox"/> 配件 B.M. | <input type="checkbox"/> 樣辦或貨品說明書 | <input type="checkbox"/> 分判合約 |
| <input type="checkbox"/> 其他：_____ | | |

內容：

請按加工圖生產室內收口(橫向)送地盤安裝

1) 截至 9 月 17 日，各座已批蕩樓層: T1: 32/F、T2: 46/F、T3:35/F、T5:30/F

A 版: 1) 修改室內橫向收口斷口位，改為不斷，一條過

2) 按已批蕩樓層修改各款收口數量

3) 優先生產 T1: 32/F、T2: 46/F、T3:35/F、T5:30/F 及以上樓層，分 3 批出貨

謝謝。

請在 2019/ 10 / 18 前完成上列要求。

附：4 頁圖登，17 頁加工圖，50 頁位置圖

以上項目為:

原合約工程包 原合約工程加 / 減賬 新工程報價

原因：-

分發東莞各部門：

- () 生產技術總監 連附件 (/) 技術部 連附件 永林 () 生產部 連附件 () 機械設計部 連附件
 () 採購部 連附件 (/) 生產統籌部 連附件 梅
 () 質檢部 連附件 () 會計部 連附件 () 報關組 連附件 () 其他 小羅 連附件

分發香港各部門：

- () 行政部 連附件 () 會計部 連附件 () 統籌部 連附件 (/) 工程部地盤科文 連附件 炳哥 / 民 / 豪
 () 採購部 連附件 () QS 部 連附件 () 維修部 連附件 () 其他 _____ 連附件

傳遞編號：

HK 2127 / 19

發件人簽署：

項目經理簽署：

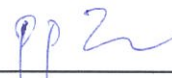
圖則登記表 DRAWING REGISTER											
工程名稱 Project Title: 觀塘裕民坊					年	接收日期 Receiving Date (適用於客戶圖則)					
幕牆大貨室內桁橫向拆圖						月					
工程編號 Project No: J-837							日				
分發予 Distributed To					年	19		19			
						月	9	10			
							日	9	11		
					修訂編號 Revision No.						
圖則編號 Drg. No.	圖則名稱 Drawing Title										
API-T29	室內桁-拆圖				1	-	A				
API-T101	室內桁-拆圖				2	-	A				
API-T101(1)	室內桁-拆圖數據尺寸				3	-	A				
API-T101(2)	室內桁-拆圖數據尺寸				4	-	A				
API-SD-101	室內桁-拆圖				5	-	A				
API-SD-101(1)	室內桁-拆圖數據尺寸				6	-	A				
API-SD-101(2)	室內桁-拆圖數據尺寸				7	-	A				
API-SD-111	室內桁-拆圖				8	-	A				
API-T123	室內桁-拆圖				9	-	A				
API-T29W	室內桁-拆圖				10	-	A				
API-T101W	室內桁-拆圖				11	-	A				
API-T101W(1)	室內桁-拆圖數據尺寸				12	-	A				
API-T101W(2)	室內桁-拆圖數據尺寸				13	-	A				
API-SD-101W	室內桁-拆圖				14	-	A				
API-SD-101W(1)	室內桁-拆圖數據尺寸				15	-	A				
API-SD-101W(2)	室內桁-拆圖數據尺寸				16	-	A				
API-SD-111W	室內桁-拆圖				17	-	A				
API-T123W	室內桁-拆圖				18		A				
API-SD-101N	室內桁-拆圖				19	-	-				
API-SD-101N(1)	室內桁-拆圖數據尺寸				20	-	-				
API-SD-102NR	室內桁-拆圖				21	-	-				

圖則登記表 DRAWING REGISTER											
工程名稱 Project Title: 觀塘裕民坊					年	接收日期 Receiving Date (適用於客戶圖則)					
幕牆大貨室內位橫向拆圖						月					
工程編號 Project No: J-837							日				
分發予 Distributed To					年	19		19			
						月	9	10			
							日	9	11		
					修訂編號 Revision No.						
圖則編號 Drg. No.	圖則名稱 Drawing Title										
API-SD-102NR(1)	室內位-拆圖數據尺寸				22	-	-				
SDT-002	室內位-拆圖				23	-	-				
API-FD01	室內位-拆圖				24	-	-				
API-FD01R	室內位-拆圖				25	-	-				
API-FD01a	室內位-拆圖				26	-	-				
API-FD01aR	室內位-拆圖				27	-	-				
API-FD02	室內位-拆圖				28	-	-				
API-FD02R	室內位-拆圖				29	-	-				
SDT-002	室內位-拆圖				30	-	-				
J837-CW-2101	位置圖				31	-	A				
J837-CW-2102	位置圖				32	-	A				
J837-CW-2103	位置圖				33	-	A				
J837-CW-2104	位置圖				34	-	A				
J837-CW-2105	位置圖				35	-	A				
J837-CW-2106	位置圖				36	-	A				
J837-CW-2107	位置圖				37	-	A				
J837-CW-2108	位置圖				38	-	A				
J837-CW-2109	位置圖				39	-	A				
J837-CW-2110	位置圖				40	-	A				
J837-CW-2111	位置圖				41	-	A				
J837-CW-2112	位置圖				42	-	A				

圖則登記表 DRAWING REGISTER										
工程名稱 Project Title: 觀塘裕民坊 幕牆大貨室內凸橫向拆圖					年 月 日	接收日期 Receiving Date (適用於客戶圖則)				
工程編號 Project No: J-837										
分發予 Distributed To										
					年 月 日	19	19			
						9	10			
						9	11			
圖則編號 Drg. No.		圖則名稱 Drawing Title			修訂編號 Revision No.					
J837-CW-2113	位置圖			43	-	A				
J837-CW-2201	位置圖			44	-	A				
J837-CW-2202	位置圖			45	-	A				
J837-CW-2203	位置圖			46	-	A				
J837-CW-2204	位置圖			47	-	A				
J837-CW-2205	位置圖			48	-	A				
J837-CW-2206	位置圖			49	-	A				
J837-CW-2207	位置圖			50	-	A				
J837-CW-2208	位置圖			51	-	A				
J837-CW-2209	位置圖			52	-	A				
J837-CW-2210	位置圖			53	-	A				
J837-CW-2211	位置圖			54	-	A				
J837-CW-2212	位置圖			55	-	A				
J837-CW-2213	位置圖			56	-	A				
J837-CW-2301	位置圖			57	-	A				
J837-CW-2302	位置圖			58	-	A				
J837-CW-2303	位置圖			59	-	A				
J837-CW-2304	位置圖			60	-	A				
J837-CW-2305	位置圖			61	-	A				
J837-CW-2306	位置圖			62	-	A				
J837-CW-2307	位置圖			63	-	A				
J837-CW-2308	位置圖			64	-	A				
J837-CW-2309	位置圖			65	-	A				

圖則登記表 DRAWING REGISTER										
工程名稱 Project Title: 觀塘裕民坊 幕牆大貨室內山橫向拆圖					接收日期 Receiving Date (適用於客戶圖則)					
工程編號 Project No: J-837					年					
分發予 Distributed To					月					
					日					
					年	19	19			
					月	9	10			
					日	9	11			
					修訂編號 Revision No.					
圖則編號 Drg. No.	圖則名稱 Drawing Title				66	-	A			
J837-CW-2310	位置圖				67	-	A			
J837-CW-2311	位置圖				68	-	A			
J837-CW-2312	位置圖				69	-	A			
J837-CW-2501	位置圖				70	-	A			
J837-CW-2502	位置圖				71	-	A			
J837-CW-2503	位置圖				72	-	A			
J837-CW-2504	位置圖				73	-	A			
J837-CW-2505	位置圖				74	-	A			
J837-CW-2506	位置圖				75	-	A			
J837-CW-2507	位置圖				76	-	A			
J837-CW-2508	位置圖				77	-	A			
J837-CW-2509	位置圖				78	-	A			
J837-CW-2510	位置圖				79	-	A			
J837-CW-2511	位置圖				80	-	A			
J837-CW-2512	位置圖									



美特鋁質 有限公司
MIDI Aluminium Fabricator Ltd.

工程號 J-837 地盤 觀塘裕民坊

物料編號	L	數量	使用位置	樓層	分格尺寸	備註
API-T29	1075.0	19	T1CW G-1	10-26F,28-32F	1075.0	修改數量

非見光位不用做保護

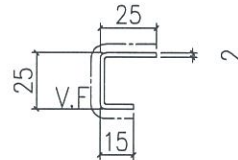
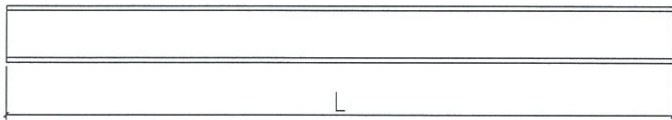

地盤安裝

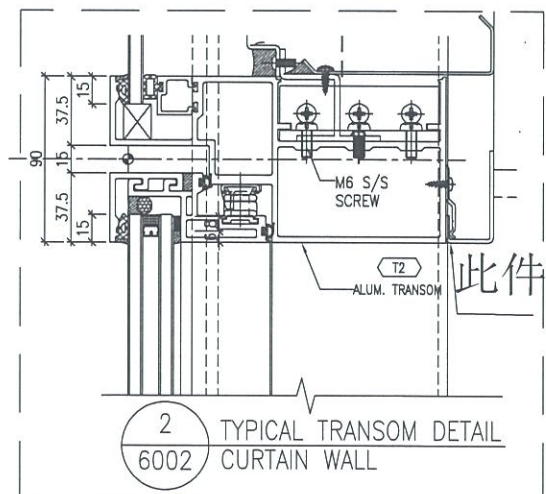

名稱	室內山拆圖	制圖	鞠章芳	2019.09.05	修改	A	
材料	X85673	復核	謝永林	2019.09.09	日期	2019.10.9	
顏色	UCT803649 FXL-3	批准	Jason		圖號	API-T29	



美特鋁質 有限公司
MIDI Aluminium Fabricator Ltd.

工程號 J-837 地盤 觀塘裕民坊

數據尺寸見后頁

非見光位不用做保護

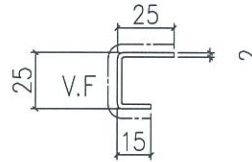
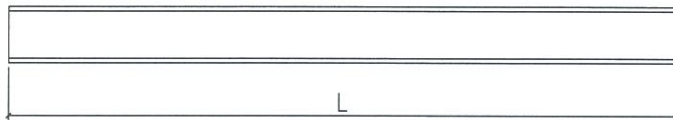

地盤安裝

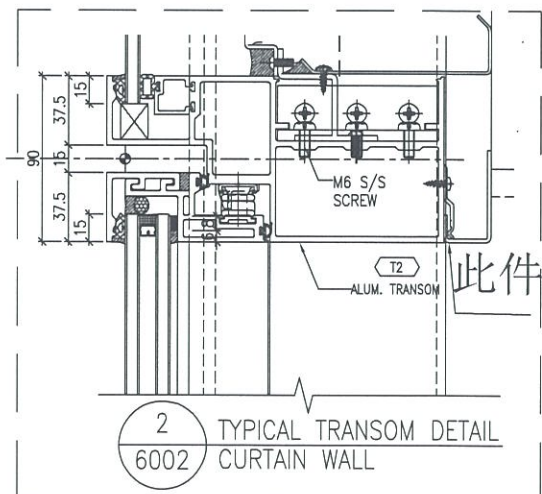

2 TYPICAL TRANSOM DETAIL
6002 CURTAIN WALL

名稱	室內窗拆圖	制圖	鞠章芳	2019.09.05	修改	A	
材料	X85673	復核	謝永林	2019.09.09	日期	2019.10.9	
顏色	UCT803649 FXL-3	批准	Jason		圖號	API-T101	



美特鋁質 有限公司
MIDI Aluminium Fabricator Ltd.

工程號	J-837		地盤	觀塘裕民坊						
物料編號	L	數量	使用位置	樓層	分格1	分格2	分格3	分格4	總寬	備註
API-T101	2520.0	19	T1CWH-1	10-26F,28-32F	450.0	1710	450.0		2610.0	修改寬度/數量
API-T102	2115.0	0	T1CWH-1	10-26F	450.0	1710.0			2160.0	取消
API-T103	2520.0	19	T1CW G-2	10-26F,28-32F	450.0	1710.0	450.0		2610.0	修改寬度/數量
API-T104	405.0	0	T1CW G-2	10-26F	450.0				450.0	取消
API-T105	2085.0	19	T1CW G-1	10-26F,28-32F	650.0	1525.0			2175.0	修改數量
API-T106	2017.5	19	T1CW G-1	10-26F,28-32F	1142.5	650.0	200.0		1992.5	修改數量
API-T107	2217.5	19	T1CWF-2	10-26F,28-32F	650.0	1657.5			2307.5	修改數量
API-T108	1602.5	19	T1CWF-2	10-26F,28-32F	650.0	1042.5			1692.5	修改數量
API-T109	3245.0	19	T1CWE-2	10-26F,28-32F	755.0	450.0	1680.0	450.0	3335.0	修改寬度/數量
API-T110	2085.0	0	T1CWE-2	10-26F	1680.0	450.0			2130.0	取消
API-T111	2252.5	19	T1CWE-1	10-26F,28-32F	650.0	1692.5			2342.5	修改數量
API-T112	1685.0	19	T1CWD-1	10-26F,28-32F	200.0	810.0	650.0		1660.0	修改數量
API-T113	1602.5	19	T1CW A-2	10-26F,28-32F	650.0	1042.5			1692.5	修改數量
API-T114	2085.0	19	T1CW A-2	10-26F,28-32F	1525.0	650.0			2175.0	修改數量
API-T115	2085.0	19	T1CW A-2	10-26F,28-32F	650.0	1525.0			2175.0	修改數量
API-T116	2720.0	19	T1CW A-1	10-26F,28-32F	450.0	1910.0	450.0		2810.0	修改寬度/數量
API-T117	2315.0	0	T1CW A-1	10-26F	1910.0	450.0			2360.0	取消
API-T118	1460.0	19	T1CW A-1	10-26F,28-32F	550.0	1000.0			1550.0	修改數量
API-T119	2170.0	19	T1CWB-3	10-26F,28-32F	450.0	1360.0	450.0		2260.0	修改數量
API-T120	2560.0	19	T1CW B-2	10-26F,28-32F	650.0	2000.0			2650.0	修改寬度/數量
API-T121	1955.0	0	T1CW B-2	10-26F	2000.0				2000.0	取消
API-T122	2227.5	19	T1CW B-2	10-26F,28-32F	1667.5	650.0			2317.5	修改數量
API-T124	2092.5	19	T1CW C-1	10-26F,28-32F	200.0	650.0	1217.5		2067.5	修改數量
API-T125	2085.0	19	T1CW C-1	10-26F,28-32F	1525.0	650.0			2175.0	修改數量
API-T126	1677.5	19	T1CWM-1	10-26F,28-32F	650.0	1117.5			1767.5	修改數量
API-T127	1677.5	19	T1CWL-2	10-26F,28-32F	1117.5	650.0			1767.5	修改數量
API-T128	1677.5	19	T1CW K-1	10-26F,28-32F	650.0	1117.5			1767.5	修改數量
API-T129	1032.5	19	T1CW K-1	10-26F,28-32F	917.5				917.5	修改數量
API-T130	1032.5	19	T1CW J-2	10-26F,28-32F	917.5				917.5	修改數量
API-T131	1677.5	19	T1CW J-2	10-26F,28-32F	1117.5	650.0	0.0		1767.5	修改數量
API-T132	2017.5	19	T1CWH-2	10-26F,28-32F	200.0	650.0	1142.5		1992.5	修改數量
API-T133	2085.0	19	T1CWH-2	10-26F,28-32F	1525.0	650.0			2175.0	修改數量

物料編號	L	數量	位置	樓層	分格1	分格2	分格3	分格4	總寬	備註
API-T201	2085.0	31	T2CWH-1	10-26F, 28-46F	650.0	1525.0			2175.0	修改數量
API-T202	2085.0	31	T2CWH-1	10-26F, 28-46F	1525.0	650.0			2175.0	修改數量
API-T203	1677.5	31	T2CW G-2	10-26F, 28-46F	1117.5	650.0			1767.5	修改數量
API-T204	1677.5	31	T2CW F-1	10-26F, 28-46F	650.0	1117.5			1767.5	修改數量
API-T205	1677.5	31	T2CWE-2	10-26F, 28-46F	1117.5	650.0			1767.5	修改數量
API-T206	2255.0	31	T2CWC-2	10-26F, 28-46F	200.0	650.0	1380.0		2230.0	修改數量
API-T207	2255.0	31	T2CW C-2	10-26F, 28-46F	1380.0	650.0	200.0		2230.0	修改數量
API-T208	2017.5	31	T2CWB-2	10-26F, 28-46F	200.0	650.0	1142.5		1992.5	修改數量
API-T209	2085.0	31	T2CWB-2	10-26F, 28-46F	1525.0	650.0			2175.0	修改數量
API-T210	2545.0	31	T2CWB-1	10-26F, 28-46F	450.0	1735.0	450.0		2635.0	修改寬度/數量
API-T211	2140.0	0	T2CWB-1	10-26F	1735.0	450.0			2185.0	取消
API-T212	2545.0	31	T2CWA-2	10-26F, 28-46F	450.0	1735.0	450.0		2635.0	修改寬度/數量
API-T213	405.0	0	T2CWA-2	10-26F	450.0				450.0	取消
API-T214	2085.0	31	T2CWA-1	10-26F, 28-46F	650.0	1525.0			2175.0	修改數量
API-T215	2017.5	31	T2CWA-1	10-26F, 28-46F	1142.5	650.0	200.0		1992.5	修改數量
API-T216	2317.5	31	T2CWN-2	10-26F, 28-46F	650.0	1757.5			2407.5	修改數量
API-T217	1677.5	31	T2CWN-2	10-26F, 28-46F	1117.5	650.0			1767.5	修改數量
API-T218	1290.0	31	T2CWN-1	10-26F, 28-46F	610.0	450.0			1060.0	修改數量
API-T219	1645.0	31	T2CWM-3	10-26F, 28-46F	1185.0	550.0			1735.0	修改數量
API-T220	2570.0	31	T2CWM-3	10-26F, 28-46F	450.0	1760.0	450.0		2660.0	修改寬度/數量
API-T221	405.0	0	T2CWM-3	10-26F	450.0				450.0	取消
API-T222	2085.0	31	T2CWM-2	10-26F, 28-46F	650.0	1525.0			2175.0	修改數量
API-T223	2017.5	31	T2CWM-2	10-26F, 28-46F	1142.5	650.0	200.0		1992.5	修改數量
API-T224	1870.0	31	T2CWL-1	10-26F, 28-46F	650.0	1310.0			1960.0	修改數量
API-T225	2145.0	31	T2CWK-2	10-26F, 28-46F	1585.0	650.0			2235.0	修改數量
API-T226	1602.5	31	T2CW J-1	10-26F, 28-46F	1042.5	650			1692.5	修改數量
API-T227	2545.0	31	T2CWH-2	10-26F, 28-46F	450	1735	450		2635.0	修改寬度/數量
API-T228	405.0	0	T2CWH-2	10-26F	450				450.0	取消

名稱	室內山拆圖	制圖	鞠章芳	2019.09.05	修改	A	
材料	X85673	復核	謝永林	2019.09.09	日期	2019.10.9	
顏色	UCT803649 FXL-3	批准	Jason		圖號	API-T101(1)	



美特鋁質 有限公司
MIDI Aluminium Fabricator Ltd.

工程號 J-837 地盤 觀塘裕民坊

物料編號	L	數量	位置	樓層	分格1	分格2	分格3	分格4	總寬	備註
API-T301	1807.5	15	T3CW F-1	10-26F, 28F	1107.5	450.0			1557.5	修改數量
API-T302	2085.0	21	T3CW F-1	10-26F, 28-35F	650.0	1525.0			2175.0	修改數量
API-T303	2085.0	21	T3CW F-1	10-26F, 28-35F	1525.0	650.0			2175.0	修改數量
API-T304	2085.0	21	T3CW E-1	10-26F, 28-35F	650.0	1525.0			2175.0	修改數量
API-T305	2017.5	21	T3CW E-1	10-26F, 28-35F	1142.5	650.0	200.0		1992.5	修改數量
API-T306	1935.0	21	T3CW E-1	10-26F, 28-35F	985.0	650.0			1635.0	修改數量
API-T307	1677.5	21	T3CW M-1	10-26F, 28-35F	1117.5	650.0			1767.5	修改數量
API-T308	1517.5	17	T3CW M-1	10-26F, 28-30F	450.0	767.5			1217.5	修改數量
API-T309	1677.5	21	T3CW L-2	10-26F, 28-35F	1117.5	650.0			1767.5	修改數量
API-T310	1677.5	21	T3CW K-1	10-26F, 28-35F	650.0	1117.5			1767.5	修改數量
API-T311	1602.5	21	T3CW J-1	10-26F, 28-35F	650.0	1042.5			1692.5	修改數量
API-T312	605.0	0	T3CW H-3	10-26F	650.0				650.0	取消
API-T314	1602.5	21	T3CW H-1	10-26F, 28-35F	650.0	1042.5			1692.5	修改數量
API-T315	1677.5	21	T3CW C-2	10-26F, 28-35F	1117.5	650.0			1767.5	修改數量
API-T316	2017.5	21	T3CW B-2	10-26F, 28-35F	200.0	650.0	1142.5		1992.5	修改數量
API-T317	2085.0	21	T3CW B-2	10-26F, 28-35F	1525.0	650.0			2175.0	修改數量
API-T318	2370.0	21	T3CW B-1	10-26F, 28-35F	450.0	1560.0	450.0		2460.0	修改數量
API-T319	2370.0	21	T3CW A-2	10-26F, 28-35F	450.0	1560.0	450.0		2460.0	修改數量
API-T320	2085.0	21	T3CW A-1	10-26F, 28-35F	650.0	1525.0			2175.0	修改數量
API-T321	2017.5	21	T3CW A-1	10-26F, 28-35F	1142.5	650.0	200.0		1992.5	修改數量
API-T322	1695.0	21	T3CW F-2	10-26F, 28-35F	1235.0	550.0			1785.0	修改數量
API-T323	2120.0	21	T3CW F-2	10-26F, 28-35F	450.0	1310.0	450.0		2210.0	修改數量

物料編號	L	數量	位置	樓層	分格1	分格2	分格3	分格4	總寬	備註
API-T501	2530.0	17	T5CW A-2	10-26F, 28-30F	450.0	1720.0	450.0		2620.0	修改寬度/數量
API-T502	2125.0	0	T5CW A-2	10-26F	450.0	1720.0			2170.0	取消
API-T503	1845.0	17	T5CW A-1	10-26F, 28-30F	550.0	1385.0			1935.0	修改數量
API-T504	1667.5	17	T5CW N-1	10-26F, 28-30F	917.5	450.0			1367.5	修改數量
API-T505	2085.0	17	T5CW N-1	10-26F, 28-30F	1525.0	650.0			2175.0	修改數量
API-T506	2092.5	17	T5CW N-1	10-26F, 28-30F	1217.5	650.0	200.0		2067.5	修改數量
API-T507	2092.5	17	T5CW M-2	10-26F, 28-30F	200.0	650.0	1217.5		2067.5	修改數量
API-T508	2085.0	17	T5CW M-2	10-26F, 28-30F	650.0	1525.0			2175.0	修改數量
API-T509	1807.5	17	T5CW M-2	10-26F, 28-30F	450.0	1107.5			1557.5	修改數量
API-T510	2320.0	17	T5CW M-1	10-26F, 28-30F	450.0	1510.0	450.0		2410.0	修改數量
API-T511	2320.0	17	T5CW L-2	10-26F, 28-30F	450.0	1510.0	450.0		2410.0	修改數量
API-T512	1507.5	17	T5CW L-1	10-26F, 28-30F	807.5	450.0			1257.5	修改數量
API-T513	2082.5	17	T5CW L-1	10-26F, 28-30F	1522.5	650.0			2172.5	修改數量
API-T514	2095.0	17	T5CW L-1	10-26F, 28-30F	1220.0	650.0	200.0		2070.0	修改數量
API-T515	1292.5	17	T5CW JK-1	10-26F, 28-30F	450.0	642.5			1092.5	修改數量
API-T516	1292.5	17	T5CW JK-1	10-26F, 28-30F	642.5	450.0			1092.5	修改數量
API-T517	1407.5	17	T5CW JK-1	10-26F, 28-30F	450.0	727.5			1177.5	修改數量
API-T518	2495.0	17	T5CW H-3	10-26F, 28-30F	450.0	1685.0	450.0		2585.0	修改寬度/數量
API-T519	405.0	0	T5CW H-3	10-26F	450.0				450.0	取消
API-T520	2085.0	17	T5CW H-2	10-26F, 28-30F	650.0	1525.0			2175.0	修改數量
API-T521	2092.5	17	T5CW H-2	10-26F, 28-30F	1217.5	650.0	200.0		2067.5	修改數量
API-T522	1602.5	17	T5CW G-1	10-26F, 28-30F	650.0	1042.5			1692.5	修改數量
API-T523	1677.5	17	T5CW F-2	10-26F, 28-30F	1117.5	650			1767.5	修改數量
API-T524	1677.5	17	T5CW E-1	10-26F, 28-30F	650.0	1117.5			1767.5	修改數量
API-T525	1677.5	17	T5CW D-2	10-26F, 28-30F	1117.5	650.0			1767.5	修改數量
API-T526	2350.0	9	T5CW C-1	10-20F	200.0	650.0	1160.0	200.0	2210.0	
API-T527	1542.5	10	T5CW C-1	10-21F	792.5	450.0			1242.5	
API-T528	2142.5	17	T5CW A-3	10-26F, 28-30F	650.0	1582.5			2232.5	修改數量
API-T529	2142.5	17	T5CW A-3	10-26F, 28-30F	1582.5	650.0			2232.5	修改數量
API-T530	1807.5	10	T5CW A-3	10-21F	450.0	1107.5			1557.5	修改數量
API-T531	1535.0	7	T5CW C-1	22-26F, 28-30F	650.0	885.0			1535.0	修改數量
API-T532	2092.5	7	T5CW C-1	22-26F, 28-30F	200.0	650.0	1217.5		2067.5	修改寬度/數量
API-T533	2085.0	7	T5CW C-1	22-26F, 28-30F	1525.0	650.0			2175.0	修改數量

名稱	室內山拆圖	制圖	鞠章芳	2019.09.05	修改	A	
材料	X85673	復核	謝永林	2019.09.09	日期	2019.10.9	
顏色	UCT803649 FXL-3	批准	Jason		圖號	API-T101(2)	



美特鋁質 有限公司
MIDI Aluminium Fabricator Ltd.

工程號 J-837 地盤 觀塘裕民坊

物料編號	L	總數量	使用位置	樓層	分格1	分格2	總寬	備註
API-SD-101	1437.5	19	T1CW G-1	10-26F,28-32F	907.5	650.0	1557.5	修改數量
API-SD-102	840.0	19	T1CW G-1	10-26F,28-32F	1060.0	0.0	1060.0	修改數量
API-SD-103	1300.0	19	T1CW F-2	10-26F,28-32F	760.0	400.0	1160.0	修改數量
API-SD-104	1497.5	19	T1CW E-1	10-26F,28-32F	967.5	650.0	1617.5	修改數量
API-SD-105	1422.5	19	T1CW D-1	10-26F,28-32F	1092.5	450.0	1542.5	修改數量
API-SD-106	1097.5	19	T1CW D-1	10-26F,28-32F	767.5	450.0	1217.5	修改數量
API-SD-107	1465.0	19	T1CW D-1	10-26F,28-32F	935	650.0	1585.0	修改數量
API-SD-108	1810.0	19	T1CW A-3	10-26F,28-32F	1280.0	650.0	1930.0	修改數量
API-SD-109	1537.5	19	T1CW A-2	10-26F,28-32F	1007.5	650.0	1657.5	修改數量
API-SD-110	1537.5	19	T1CWB-2	10-26F,28-32F	1007.5	650.0	1657.5	修改數量
API-SD-112	1565.0	19	T1CWC-1	10-26F,28-32F	1035.0	650.0	1685.0	修改數量
API-SD-113	1247.5	19	T1CWC-1	10-26F,28-32F	917.5	450.0	1367.5	修改數量
API-SD-114	1465.0	19	T1CWM-2	10-26F,28-32F	935.0	650.0	1585.0	修改數量
API-SD-115	1097.5	19	T1CWM-1	10-26F,28-32F	767.5	450.0	1217.5	修改數量
API-SD-116	1097.5	19	T1CWL-2	10-26F,28-32F	767.5	450.0	1217.5	修改數量
API-SD-117	1465.0	19	T1CWL-1	10-26F,28-32F	935.0	650.0	1585.0	修改數量
API-SD-118	1465.0	19	T1CWK-2	10-26F,28-32F	935.0	650.0	1585.0	修改數量
API-SD-121	1490.0	19	T1CWJ-1	10-26F,28-32F	960.0	650.0	1610.0	修改數量
API-SD-122	1665.0	19	T1CWH-2	10-26F,28-32F	1135.0	650.0	1785.0	修改數量
API-SD-123	1137.5	19	T1CWH-2	10-26F,28-32F	807.5	450.0	1257.5	修改數量

物料編號	L	總數量	使用位置	樓層	分格1	分格2	總寬	備註
API-SD-201	1237.5	31	T2CWH-1	10-26F,28-46F	907.5	450.0	1357.5	修改數量
API-SD-202	1347.5	31	T2CWH-1	10-26F,28-46F	1017.5	450.0	1467.5	修改數量
API-SD-203	1097.5	31	T2CWG-2	10-26F,28-46F	767.5	450.0	1217.5	修改數量
API-SD-204	1465.0	31	T2CWG-2	10-26F,28-46F	935.0	650.0	1585.0	修改數量
API-SD-205	1465.0	31	T2CWF-2	10-26F,28-46F	935.0	650.0	1585.0	修改數量
API-SD-206	1097.5	31	T2CWF-1	10-26F,28-46F	767.5	450.0	1217.5	修改數量
API-SD-207	1097.5	31	T2CWE-2	10-26F,28-46F	767.5	450.0	1217.5	修改數量
API-SD-208	1465.0	31	T2CWE-1	10-26F,28-46F	935.0	650.0	1585.0	修改數量
API-SD-209	1390.0	31	T2CWD-1	10-26F,28-46F	860.0	650.0	1510.0	修改數量
API-SD-210	1390.0	31	T2CWC-1	10-26F,28-46F	860.0	650.0	1510.0	修改數量
API-SD-211	1815.0	31	T2CWB-2	10-26F,28-46F	1285.0	650.0	1935.0	修改數量
API-SD-212	1437.5	31	T2CWB-2	10-26F,28-46F	907.5	650.0	1557.5	修改數量
API-SD-213	1437.5	31	T2CWA-1	10-26F,28-46F	907.5	650.0	1557.5	修改數量
API-SD-214	1715.0	31	T2CWA-1	10-26F,28-46F	1185.0	650.0	1835.0	修改數量
API-SD-216	1437.5	31	T2CWM-2	10-26F,28-46F	907.5	650.0	1557.5	修改數量
API-SD-217	1590.0	31	T2CWM-1	10-26F,28-46F	1060.0	650.0	1710.0	修改數量
API-SD-218	972.5	31	T2CWL-2	10-26F,28-46F	692.5	400.0	1092.5	修改數量
API-SD-219	1297.5	31	T2CWL-2	10-26F,28-46F	967.5	450.0	1417.5	修改數量
API-SD-220	1297.5	31	T2CWK-1	10-26F,28-46F	967.5	450.0	1417.5	修改數量
API-SD-221	1010.0	31	T2CWK-1	10-26F,28-46F	705.0	425.0	1130.0	修改數量
API-SD-222	1010.0	31	T2CWJ-1	10-26F,28-46F	705.0	425.0	1130.0	修改數量
API-SD-223	1190.0	31	T2CWJ-1	10-26F,28-46F	860.0	450.0	1310.0	修改數量

名稱	室內拆圍	制圖	鞠章芳	2019.09.05	修改	A	
材料	X85673	復核	謝永林	2019.09.09	日期	2019.10.9	
顏色	UCT803649 FXL-3	批准	Jason		圖號	API-SD-101(1)	



工程號 J-837 地盤 觀塘裕民坊

物料編號	L	總數量	使用位置	樓層	分格1	分格2	總寬	備註
API-SD-301	1697.5	21	T3CWF-1	10-26F,28-35F	1367.5	450.0	1817.5	修改數量
API-SD-302	1497.5	21	T3CWE-1	10-26F,28-35F	1167.5	450.0	1617.5	修改數量
API-SD-303	1365.0	21	T3CWM-2	10-26F,28-35F	835.0	650.0	1485.0	修改數量
API-SD-304	1097.5	21	T3CWL-2	10-26F,28-35F	767.5	450.0	1217.5	修改數量
API-SD-305	1515.0	21	T3CWL-1	10-26F,28-35F	985.0	650.0	1635.0	修改數量
API-SD-306	1465.0	21	T3CWK-2	10-26F,28-35F	935.0	650.0	1585.0	修改數量
API-SD-307	1097.5	21	T3CWK-1	10-26F,28-35F	767.5	450.0	1217.5	修改數量
API-SD-308	1190.0	21	T3CWJ-2	10-26F,28-35F	860.0	450.0	1310.0	修改數量
API-SD-309	1097.5	21	T3CWJ-1	10-26F,28-35F	767.5	450.0	1217.5	修改數量
API-SD-311	1347.5	21	T3CWH-1	10-26F,28-35F	817.5	650.0	1467.5	修改數量
API-SD-312	1097.5	21	T3CWC-2	10-26F,28-35F	767.5	450.0	1217.5	修改數量
API-SD-313	1465.0	21	T3CWC-1	10-26F,28-35F	935.0	650.0	1585.0	修改數量
API-SD-314	1915.0	21	T3CWB-2	10-26F,28-35F	1385.0	650.0	2035.0	修改數量
API-SD-315	1437.5	21	T3CWB-2	10-26F,28-35F	907.5	650.0	1557.5	修改數量
API-SD-316	1437.5	21	T3CWA-1	10-26F,28-35F	907.5	650.0	1557.5	修改數量
API-SD-317	1815.0	21	T3CWA-1	10-26F,28-35F	1285.0	650.0	1935.0	修改數量
API-SD-318	1146.0	21	T3CWD-1	10-26F,28-35F	816.0	450.0	1266.0	修改數量
API-SD-319	1097.5	21	T3CWD-1	10-26F,28-35F	767.5	450.0	1217.5	修改數量
API-SD-320	1097.5	21	T3CWG-1	10-26F,28-35F	767.5	450.0	1217.5	修改數量
API-SD-321	1147.5	21	T3CWG-1	10-26F,28-35F	817.5	450.0	1267.5	修改數量
API-SD-322	1437.5	6	T3CWF-1	29-35F	1107.5	450.0	1557.5	新增
API-SD-324	1097.5	4	T3CWM-1	31-35F	767.5	450.0	1217.5	新增

物料編號	L	總數量	使用位置	樓層	分格1	分格2	總寬	備註
API-SD-501	1590.0	17	T5CWN-1	10-26F,28-30F	1060.0	650.0	1710.0	修改數量
API-SD-502	1790.0	17	T5CWM-2	10-26F,28-30F	1260.0	650.0	1910.0	修改數量
API-SD-503	1540.0	17	T5CWL-1	10-26F,28-30F	1010.0	650.0	1660.0	修改數量
API-SD-504	1232.5	17	T5CWJK-1	10-26F,28-30F	712.5	380.0	1092.5	修改數量
API-SD-505	1237.5	17	T5CWH-2	10-26F,28-30F	907.5	450.0	1357.5	修改數量
API-SD-506	1465.0	17	T5CWH-1	10-26F,28-30F	935.0	650.0	1585.0	修改數量
API-SD-507	1415.0	17	T5CWG-2	10-26F,28-30F	885.0	650.0	1535.0	修改數量
API-SD-508	1097.5	17	T5CWG-1	10-26F,28-30F	767.5	450.0	1217.5	修改數量
API-SD-509	1097.5	17	T5CWF-2	10-26F,28-30F	767.5	450.0	1217.5	修改數量
API-SD-510	1465.0	17	T5CWF-1	10-26F,28-30F	935.0	650.0	1585.0	修改數量
API-SD-511	1490.0	17	T5CWE-2	10-26F,28-30F	960.0	650.0	1610.0	修改數量
API-SD-512	1097.5	17	T5CWE-1	10-26F,28-30F	767.5	450.0	1217.5	修改數量
API-SD-513	1097.5	17	T5CWD-2	10-26F,28-30F	767.5	450.0	1217.5	修改數量
API-SD-514	1490.0	17	T5CWD-1	10-26F,28-30F	960.0	650.0	1610.0	修改數量
API-SD-515	1415.0	10	T5CWC-1	10-21F	885.0	650.0	1535.0	
API-SD-517	1319.0	10	T5CWC-1	10-21F	989.0	450.0	1439.0	
API-SD-518	1810.0	17	T5CWA-3	10-26F,28-30F	1480.0	450.0	1930.0	修改數量
API-SD-519	775.0	7	T5CWC-1	22-26F,28-30F	995.0	0.0	995.0	修改數量
API-SD-520	1523.0	7	T5CWC-1	22-26F,28-30F	993.0	650.0	1643.0	修改數量
API-SD-521	1437.5	7	T5CWA-3	22-26F,28-30F	1107.5	450.0	1557.5	修改數量

名稱	室內拆圍	制圖	鞠章芳	2019.09.05	修改	A	
材料	X85673	復核	謝永林	2019.09.09	日期	2019.10.9	
顏色	UCT803649 FXL-3	批准	Jason		圖號	API-SD-101(2)	



美特鋁質 有限公司
MIDI Aluminium Fabricator Ltd.

工程號 J-837 地盤 觀塘裕民坊

物料編號	L	數量	位置	樓層	分格1	分格2	分格3	分格4	總寬	備註
API-SD-111	1791.5	19	T1CW B-1	10-26F,28-32F	1430.0	650.0	0.0		2080	修改數量
API-T313	2431.5	21	T3CW H-3	10-26F,28-35F	650.0	2040.0			2690.0	修改寬度/數量

非見光位不用做保護

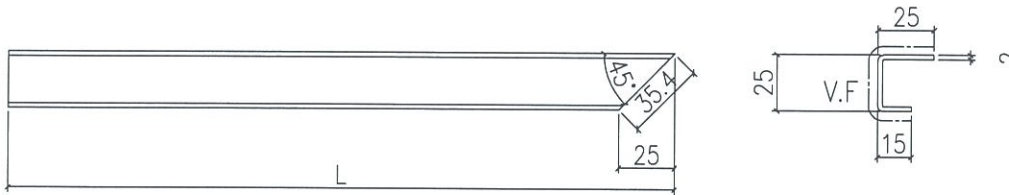

* 做法與原來一樣

待定

地盤安裝

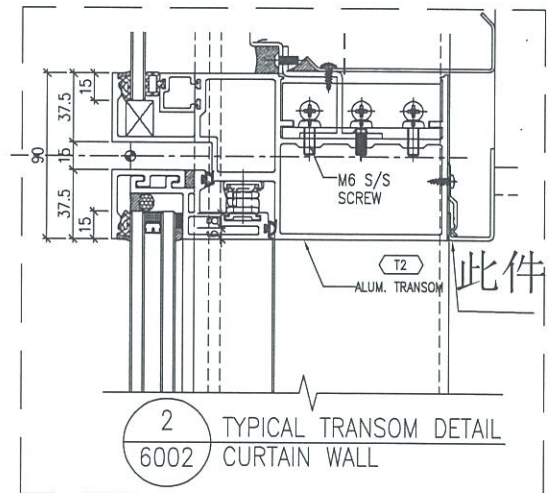

名稱	室內正拆圖	制圖	鞠章芳	2019.09.05	修改	A		
材料	X85673	復核	謝永林	2019.09.09	日期	2019.10.9		
顏色	UCT803649 FXL-3	批准	Jason		圖號	API-SD-111		



美特鋁質 有限公司
MIDI Aluminium Fabricator Ltd.

工程號 J-837 地盤 觀塘裕民坊

物料編號	L	數量	位置	樓層	分格1	分格2	分格3	分格4	總寬	備註
API-T123	816.5	19	T1CWB-1	10-26F, 28-32F	1075.0				1075.0	修改數量
API-SD-310	1191.5	21	T3CWH-2	10-26F, 28-35F	1480.0				1480.0	修改數量

非見光位不用做保護

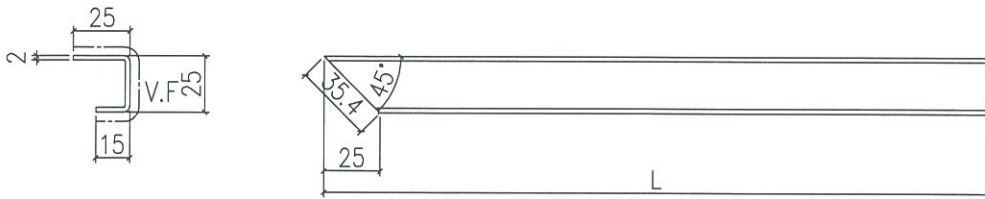

* 做法與原來一樣

待定

地盤安裝

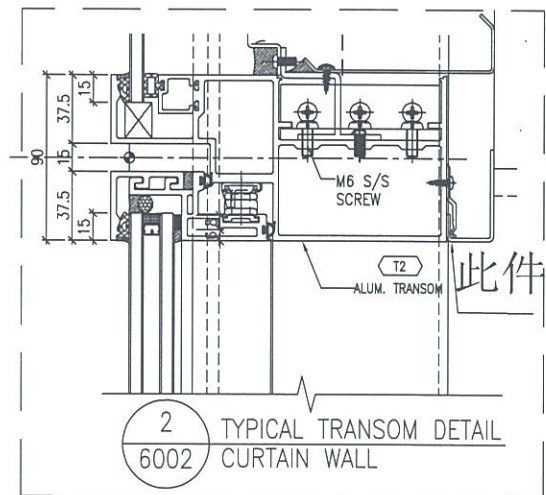

名稱	室內正拆圖	制圖	鞠章芳	2019.09.05	修改	A		
材料	X85673	復核	謝永林	2019.09.09	日期	2019.10.9		
顏色	UCT803649 FXL-3	批准	Jason		圖號	API-T123		



美特鋁質 有限公司
MIDI Aluminium Fabricator Ltd.

工程號	J-837	地盤	觀塘裕民坊			
物料編號	L	數量	使用位置	樓層	分格尺寸	備註
API-T29W	1075.0	16	T1CW G-1	33-50F	1075.0	修改數量

非見光位不用做保護

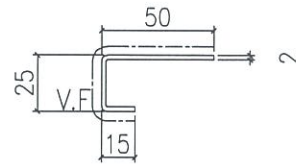
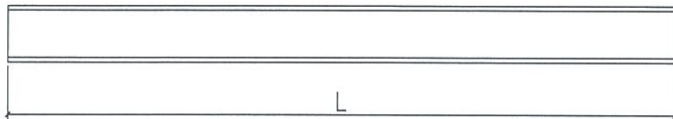

地盤安裝

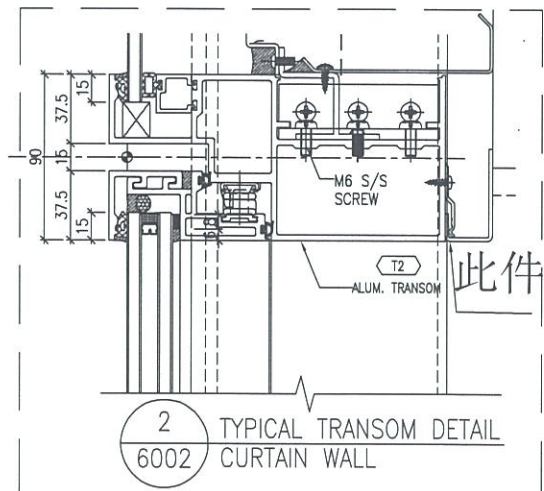

名稱	室內窗拆圖	制圖	鞠章芳	2019.09.05	修改	A	
材料	X85669	復核	謝永林	2019.09.09	日期	2019.10.9	
顏色	UCT803649 FXL-3	批准	Jason		圖號	API-T29W	



美特鋁質 有限公司
MIDI Aluminium Fabricator Ltd.

數據尺寸見后頁

工程號 J-837 地盤 觀塘裕民坊

非見光位不用做保護

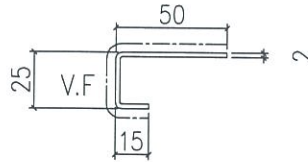
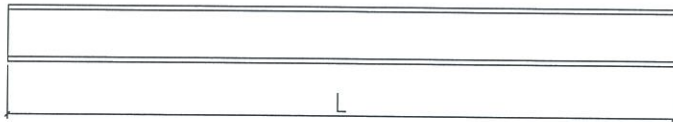

地盤安裝

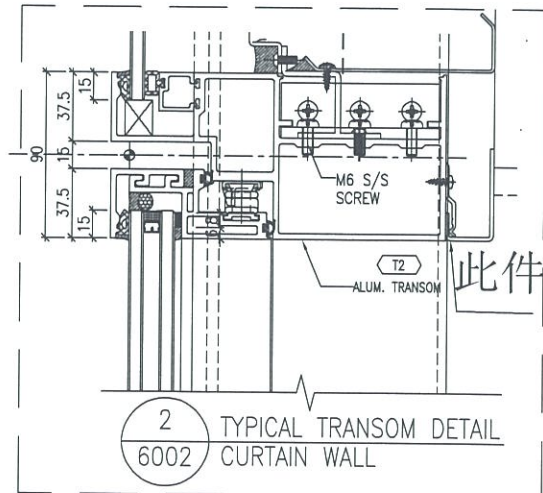

名稱	室內正拆圖	制圖	鞠章芳	2019.09.05	修改	A		
材料	X85669	復核	謝永林	2019.09.09	日期	2019.10.9		
顏色	UCT803649 FXL-3	批准	Jason		圖號	API-T101W		



美特鋁質 有限公司
MIDI Aluminium Fabricator Ltd.

工程號 J-837 地盤 觀塘裕民坊

物料編號	L	數量	使用位置	樓層	分格1	分格2	分格3	分格4	總寬	備註
API-T101W	2520.0	16	T1CWH-1	33-50F	450.0	1710.0	450.0		2610.0	修改寬度/數量
API-T102W	2115.0	0	T1CWH-1	28-50F	450.0	1710.0			2160.0	取消
API-T103W	2520.0	16	T1CWG-2	33-50F	450.0	1710.0	450.0		2610.0	修改寬度/數量
API-T104W	405.0	0	T1CWG-2	28-50F	450.0				450.0	取消
API-T105W	2085.0	16	T1CW G-1	33-50F	650.0	1525.0			2175.0	修改數量
API-T106W	2017.5	16	T1CW G-1	33-50F	1142.5	650.0	200.0		1992.5	修改數量
API-T107W	2217.5	16	T1CW F-2	33-50F	650.0	1657.5			2307.5	修改數量
API-T108W	1602.5	16	T1CW F-2	33-50F	650.0	1042.5			1692.5	修改數量
API-T109W	3245.0	16	T1CWE-2	33-50F	755.0	450.0	1680.0	450.0	3335.0	修改寬度/數量
API-T110W	2085.0	0	T1CWE-2	28-50F	1680.0	450.0			2130.0	取消
API-T111W	2252.5	16	T1CW E-1	33-50F	650.0	1692.5			2342.5	修改數量
API-T112W	1685.0	15	T1CWD-1	33-49F	200.0	810.0	650.0		1660.0	修改數量
API-T113W	1602.5	15	T1CW A-2	33-49F	650.0	1042.5			1692.5	修改數量
API-T114W	2085.0	15	T1CW A-2	33-49F	1525.0	650.0			2175.0	修改數量
API-T115W	2085.0	15	T1CW A-2	33-49F	650.0	1525.0			2175.0	修改數量
API-T116W	2720.0	16	T1CWA-1	33-50F	450.0	1910.0	450.0		2810.0	修改寬度/數量
API-T117W	2315.0	0	T1CWA-1	28-50F	1910.0	450.0			2360.0	取消
API-T118W	1460.0	16	T1CWA-1	33-50F	550.0	1000.0			1550.0	修改數量
API-T119W	2170.0	16	T1CW B-3	33-50F	450.0	1360.0	450.0		2260.0	修改數量
API-T120W	2560.0	16	T1CW B-2	33-50F	650.0	2000.0			2650.0	修改寬度/數量
API-T121W	1955.0	0	T1CW B-2	28-50F	2000.0				2000.0	取消
API-T122W	2227.5	16	T1CW B-2	33-50F	1667.5	650.0			2317.5	修改數量
API-T124W	2092.5	16	T1CW C-1	33-50F	200.0	650.0	1217.5		2067.5	修改數量
API-T125W	2085.0	16	T1CW C-1	33-50F	1525.0	650.0			2175.0	修改數量
API-T126W	1677.5	16	T1CWM-1	33-50F	650.0	1117.5			1767.5	修改數量
API-T127W	1677.5	16	T1CWL-2	33-50F	1117.5	650.0			1767.5	修改數量
API-T128W	1677.5	16	T1CW K-1	33-50F	650.0	1117.5			1767.5	修改數量
API-T129W	1032.5	16	T1CW K-1	33-50F	917.5				917.5	修改數量
API-T130W	1032.5	16	T1CW J-2	33-50F	917.5				917.5	修改數量
API-T131W	1677.5	16	T1CW J-2	33-50F	1117.5	650.0	0.0		1767.5	修改數量
API-T132W	2017.5	16	T1CWH-2	33-50F	200.0	650.0	1142.5		1992.5	修改數量
API-T133W	2085.0	16	T1CWH-2	33-50F	1525.0	650.0			2175.0	修改數量

物料編號	L	數量	位置	樓層	分格1	分格2	分格3	分格4	總寬	備註
API-T201W	2085.0	7	T2CWH-1	47-53F	650.0	1525.0			2175.0	修改數量
API-T202W	2085.0	7	T2CWH-1	47-53F	1525.0	650.0			2175.0	修改數量
API-T203W	1677.5	7	T2CW G-2	47-53F	1117.5	650.0			1767.5	修改數量
API-T204W	1677.5	8	T2CW F-1	47-55F	650.0	1117.5			1767.5	修改數量
API-T205W	1677.5	8	T2CWE-2	47-55F	1117.5	650.0			1767.5	修改數量
API-T206W	2255.0	8	T2CWC-2	47-55F	200.0	650.0	1380.0		2230.0	修改數量
API-T207W	2255.0	8	T2CWC-2	47-55F	1380.0	650.0	200.0		2230.0	修改數量
API-T208W	2017.5	8	T2CWB-2	47-55F	200.0	650.0	1142.5		1992.5	修改數量
API-T209W	2085.0	8	T2CWB-2	47-55F	1525.0	650.0			2175.0	修改數量
API-T210W	2545.0	8	T2CWB-1	47-55F	450.0	1735.0	450.0		2635.0	修改寬度/數量
API-T211W	2140.0	0	T2CWB-1	28-55F	1735.0	450.0			2185.0	取消
API-T212W	2545.0	8	T2CWA-2	47-55F	450.0	1735.0	450.0		2635.0	修改寬度/數量
API-T213W	405.0	0	T2CWA-2	28-55F	450.0				450.0	取消
API-T214W	2085.0	8	T2CWA-1	47-55F	650.0	1525.0			2175.0	修改數量
API-T215W	2017.5	8	T2CWA-1	47-55F	1142.5	650.0	200.0		1992.5	修改數量
API-T216W	2317.5	8	T2CWN-2	47-55F	650.0	1757.5			2407.5	修改數量
API-T217W	1677.5	8	T2CWN-2	47-55F	1117.5	650.0			1767.5	修改數量
API-T218W	1290.0	8	T2CWN-1	47-55F	610.0	450.0			1060.0	修改數量
API-T219W	1645.0	8	T2CWM-3	47-55F	1185.0	550.0			1735.0	修改數量
API-T220W	2570.0	8	T2CWM-3	47-55F	450.0	1760.0	450.0		2660.0	修改寬度/數量
API-T221W	405.0	0	T2CWM-3	28-55F	450.0				450.0	取消
API-T222W	2085.0	8	T2CWM-2	47-55F	650.0	1525.0			2175.0	修改數量
API-T223W	2017.5	8	T2CWM-2	47-55F	1142.5	650.0	200.0		1992.5	修改數量
API-T224W	1870.0	8	T2CWL-1	47-55F	650.0	1310.0			1960.0	修改數量
API-T225W	2145.0	8	T2CW K-2	47-55F	1585.0	650.0			2235.0	修改數量
API-T226W	1602.5	8	T2CW J-1	47-55F	1042.5	650.0			1692.5	修改數量
API-T227W	2545.0	8	T2CW H-2	47-55F	450.0	1735.0	450.0		2635.0	修改寬度/數量
API-T228W	405.0	0	T2CW H-2	28-55F	450.0				450.0	取消

名稱	室內山拆圖	制圖	鞠章芳	2019.09.05	修改	A	
材料	X85669	復核	謝永林	2019.09.09	日期	2019.10.9	
顏色	UCT803649 FXL-3	批准	Jason		圖號	API-T101W(1)	



美特鋁質 有限公司
MIDI Aluminium Fabricator Ltd.

工程號 J-837 地盤 觀塘裕民坊

物料編號	L	數量	位置	樓層	分格1	分格2	分格3	分格4	總寬	備註
API-T301W	1807.5	0	T3CWF-1	28F	1107.5	450.0			1557.5	取消
API-T302W	2085.0	15	T3CWF-1	36-51F	650.0	1525.0			2175.0	修改數量
API-T303W	2085.0	15	T3CWF-1	36-51F	1525.0	650.0			2175.0	修改數量
API-T304W	2085.0	16	T3CWE-1	36-52F	650.0	1525.0			2175.0	修改數量
API-T305W	2017.5	16	T3CWE-1	36-52F	1142.5	650.0	200.0		1992.5	修改數量
API-T306W	1935.0	1	T3CWE-1	36F	985.0	650.0			1635.0	修改數量
API-T307W	1677.5	16	T3CWM-1	36-52F	1117.5	650.0			1767.5	修改數量
API-T308W	1517.5	0	T3CWM-1	28-30F	450.0	767.5			1217.5	取消
API-T309W	1677.5	16	T3CWL-2	36-52F	1117.5	650.0			1767.5	修改數量
API-T310W	1677.5	15	T3CWK-1	36-51F	650.0	1117.5			1767.5	修改數量
API-T311W	1602.5	15	T3CWJ-1	36-51F	650.0	1042.5			1692.5	修改數量
API-T312W	605.0	0	T3CWH-3	28-52F	650.0				650.0	取消
API-T314W	1602.5	15	T3CWH-1	36-51F	650.0	1042.5			1692.5	修改數量
API-T315W	1677.5	16	T3CWC-2	36-52F	1117.5	650.0			1767.5	修改數量
API-T316W	2017.5	16	T3CWB-2	36-52F	200.0	650.0	1142.5		1992.5	修改數量
API-T317W	2085.0	16	T3CWB-2	36-52F	1525.0	650.0			2175.0	修改數量
API-T318W	2370.0	16	T3CWB-1	36-52F	450.0	1560.0	450.0		2460.0	修改數量
API-T319W	2370.0	16	T3CWA-2	36-52F	450.0	1560.0	450.0		2460.0	修改數量
API-T320W	2085.0	16	T3CWA-1	36-52F	650.0	1525.0			2175.0	修改數量
API-T321W	2017.5	16	T3CWA-1	36-52F	1142.5	650.0	200.0		1992.5	修改數量
API-T322W	1695.0	16	T3CWF-2	36-52F	1235.0	550.0			1785.0	修改數量
API-T323W	2120.0	16	T3CWF-2	36-52F	450.0	1310.0	450.0		2210.0	修改數量

物料編號	L	數量	位置	樓層	分格1	分格2	分格3	分格4	總寬	備註
API-T501W	2530.0	19	T5CWA-2	31-51F	450.0	1720.0	450.0		2620.0	修改寬度/數量
API-T502W	2125.0	0	T5CWA-2	28-51F	450.0	1720.0			2170.0	取消
API-T503W	1845.0	19	T5CWA-1	31-51F	550.0	1385.0			1935.0	修改數量
API-T504W	1667.5	18	T5CWN-1	31-50F	917.5	450.0			1367.5	修改數量
API-T505W	2085.0	18	T5CWN-1	31-50F	1525.0	650.0			2175.0	修改數量
API-T506W	2092.5	18	T5CWN-1	31-50F	1217.5	650.0	200.0		2067.5	修改數量
API-T507W	2092.5	18	T5CWM-2	31-50F	200.0	650.0	1217.5		2067.5	修改數量
API-T508W	2085.0	18	T5CWM-2	31-50F	650.0	1525.0			2175.0	修改數量
API-T509W	1807.5	18	T5CWM-2	31-50F	450.0	1107.5			1557.5	修改數量
API-T510W	2320.0	18	T5CWM-1	31-50F	450.0	1510.0	450.0		2410.0	修改數量
API-T511W	2320.0	18	T5CWL-2	31-50F	450.0	1510.0	450.0		2410.0	修改數量
API-T512W	1507.5	18	T5CWL-1	31-50F	807.5	450.0			1257.5	修改數量
API-T513W	2082.5	18	T5CWL-1	31-50F	1522.5	650.0			2172.5	修改數量
API-T514W	2095.0	18	T5CWL-1	31-50F	1220.0	650.0	200.0		2070.0	修改數量
API-T515W	1292.5	18	T5CWL-1	31-50F	450.0	642.5			1092.5	修改數量
API-T516W	1292.5	18	T5CWL-1	31-50F	642.5	450.0			1092.5	修改數量
API-T517W	1407.5	18	T5CWL-1	31-50F	450.0	727.5			1177.5	修改數量
API-T518W	2495.0	18	T5CWH-3	31-50F	450.0	1685.0	450.0		2585.0	修改寬度/數量
API-T519W	405.0	0	T5CWH-3	28-50F	450.0				450.0	取消
API-T520W	2085.0	18	T5CWH-2	31-50F	650.0	1525.0			2175.0	修改數量
API-T521W	2092.5	18	T5CWH-2	31-50F	1217.5	650.0	200.0		2067.5	修改數量
API-T522W	1602.5	18	T5CWG-1	31-50F	650.0	1042.5			1692.5	修改數量
API-T523W	1677.5	19	T5CWF-2	31-51F	1117.5	650.0			1767.5	修改數量
API-T524W	1677.5	19	T5CWE-1	31-51F	650.0	1117.5			1767.5	修改數量
API-T525W	1677.5	19	T5CWD-2	31-51F	1117.5	650.0			1767.5	修改數量
API-T528W	2142.5	18	T5CWA-3	31-50F	650.0	1582.5			2232.5	修改數量
API-T529W	2142.5	18	T5CWA-3	31-50F	1582.5	650.0			2232.5	修改數量
API-T531W	1535.0	18	T5CWC-1	31-50F	650.0	885.0			1535.0	修改數量
API-T532W	2092.5	18	T5CWC-1	31-50F	200.0	650.0	1217.5		2067.5	修改寬度/數量
API-T533W	2085.0	18	T5CWC-1	31-50F	1525.0	650.0			2175.0	修改數量

名稱	室內拆圖	制圖	鞠章芳	2019.09.05	修改	A
材料	X85669	復核	謝永林	2019.09.09	日期	2019.10.9
顏色	UCT803649 FXL-3	批准	Jason		圖號	API-T101W(2)



美特鋁質 有限公司
MIDI Aluminium Fabricator Ltd.

工程號 J-837 地盤 觀塘裕民坊

數據尺寸見后頁

非見光位不用做保護

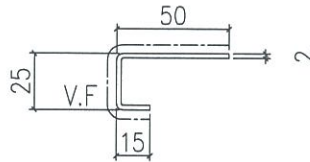
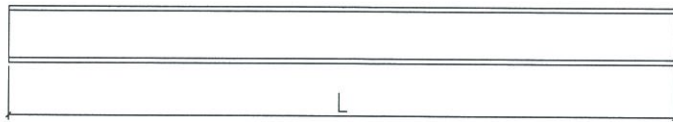

地盤安裝

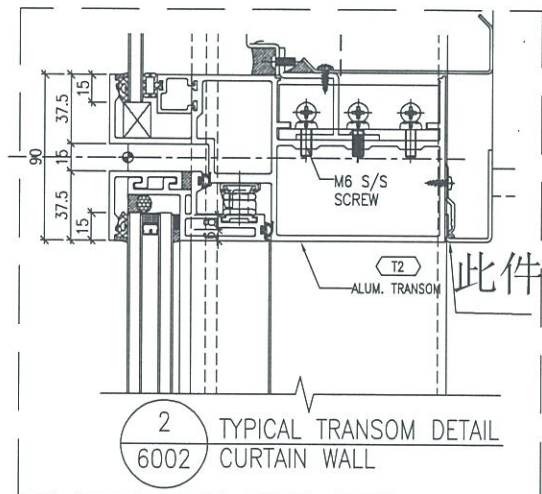

名稱	室內正拆圖	制圖	鞠章芳	2019.09.05	修改	A		
材料	X85669	復核	謝永林	2019.09.09	日期	2019.10.9		
顏色	UCT803649 FXL-3	批准	Jason		圖號	API-SD-101W		



工程號 J-837 地盤 觀塘裕民坊

物料編號	L	總數量	使用位置	樓層	分格1	分格2	總寬	備註
API-SD-101W	1437.5	16	T1CW G-1	33-50F	907.5	650.0	1557.5	修改數量
API-SD-102W	840.0	16	T1CW G-1	33-50F	1060.0	0.0	1060.0	修改數量
API-SD-103W	1300.0	16	T1CW F-2	33-50F	760.0	400.0	1160.0	修改數量
API-SD-104W	1497.5	16	T1CW E-1	33-50F	967.5	650.0	1617.5	修改數量
API-SD-105W	1422.5	15	T1CW D-1	33-49F	1092.5	450.0	1542.5	修改數量
API-SD-106W	1097.5	15	T1CW D-1	33-49F	767.5	450.0	1217.5	修改數量
API-SD-107W	1465.0	15	T1CW D-1	33-49F	935	650.0	1585.0	修改數量
API-SD-108W	1810.0	15	T1CW A-3	33-49F	1280.0	650.0	1930.0	修改數量
API-SD-109W	1537.5	15	T1CW A-2	33-49F	1007.5	650.0	1657.5	修改數量
API-SD-110W	1537.5	16	T1CWB-2	33-50F	1007.5	650.0	1657.5	修改數量
API-SD-112W	1565.0	16	T1CWC-1	33-50F	1035.0	650.0	1685.0	修改數量
API-SD-113W	1247.5	16	T1CWC-1	33-50F	917.5	450.0	1367.5	修改數量
API-SD-114W	1465.0	16	T1CWM-2	33-50F	935.0	650.0	1585.0	修改數量
API-SD-115W	1097.5	16	T1CWM-1	33-50F	767.5	450.0	1217.5	修改數量
API-SD-116W	1097.5	16	T1CWL-2	33-50F	767.5	450.0	1217.5	修改數量
API-SD-117W	1465.0	16	T1CWL-1	33-50F	935.0	650.0	1585.0	修改數量
API-SD-118W	1465.0	16	T1CWL-2	33-50F	935.0	650.0	1585.0	修改數量
API-SD-121W	1490.0	16	T1CWJ-1	33-50F	960.0	650.0	1610.0	修改數量
API-SD-122W	1665.0	16	T1CWH-2	33-50F	1135.0	650.0	1785.0	修改數量
API-SD-123W	1137.5	16	T1CWH-2	33-50F	807.5	450.0	1257.5	修改數量

物料編號	L	總數量	使用位置	樓層	分格1	分格2	總寬	備註
API-SD-201W	1237.5	7	T2CWH-1	47-53F	907.5	450.0	1357.5	修改數量
API-SD-202W	1347.5	7	T2CWH-1	47-53F	1017.5	450.0	1467.5	修改數量
API-SD-203W	1097.5	7	T2CWG-2	47-53F	767.5	450.0	1217.5	修改數量
API-SD-204W	1465.0	7	T2CWG-2	47-53F	935.0	650.0	1585.0	修改數量
API-SD-205W	1465.0	8	T2CWF-2	47-55F	935.0	650.0	1585.0	修改數量
API-SD-206W	1097.5	8	T2CWF-1	47-55F	767.5	450.0	1217.5	修改數量
API-SD-207W	1097.5	8	T2CWE-2	47-55F	767.5	450.0	1217.5	修改數量
API-SD-208W	1465.0	8	T2CWE-1	47-55F	935.0	650.0	1585.0	修改數量
API-SD-209W	1390.0	8	T2CWD-1	47-55F	860.0	650.0	1510.0	修改數量
API-SD-210W	1390.0	8	T2CWC-1	47-55F	860.0	650.0	1510.0	修改數量
API-SD-211W	1815.0	8	T2CWB-2	47-55F	1285.0	650.0	1935.0	修改數量
API-SD-212W	1437.5	8	T2CWB-2	47-55F	907.5	650.0	1557.5	修改數量
API-SD-213W	1437.5	8	T2CWA-1	47-55F	907.5	650.0	1557.5	修改數量
API-SD-214W	1715.0	8	T2CWA-1	47-55F	1185.0	650.0	1835.0	修改數量
API-SD-216W	1437.5	8	T2CWM-2	47-55F	907.5	650.0	1557.5	修改數量
API-SD-217W	1590.0	8	T2CWM-1	47-55F	1060.0	650.0	1710.0	修改數量
API-SD-218W	972.5	8	T2CWL-2	47-55F	692.5	400.0	1092.5	修改數量
API-SD-219W	1297.5	8	T2CWL-2	47-55F	967.5	450.0	1417.5	修改數量
API-SD-220W	1297.5	8	T2CWK-1	47-55F	967.5	450.0	1417.5	修改數量
API-SD-221W	1010.0	8	T2CWK-1	47-55F	705.0	425.0	1130.0	修改數量
API-SD-222W	1010.0	8	T2CWJ-1	47-55F	705.0	425.0	1130.0	修改數量
API-SD-223W	1190.0	8	T2CWJ-1	47-55F	860.0	450.0	1310.0	修改數量

名稱	室內拆圖	制圖	鞠章芳	2019.09.05	修改	A	
材料	X85669	復核	謝永林	2019.09.09	日期	2019.10.9	
顏色	UCT803649 FXL-3	批准	Jason		圖號	API-SD-101W(1)	



工程號 J-837 地盤 觀塘裕民坊

物料編號	L	總數量	使用位置	樓層	分格1	分格2	總寬	備註
API-SD-301W	1697.5	15	T3CWF-1	36-51F	1367.5	450.0	1817.5	修改數量
API-SD-302W	1497.5	16	T3CWE-1	36-52F	1167.5	450.0	1617.5	修改數量
API-SD-303W	1365.0	16	T3CWM-2	36-52F	835.0	650.0	1485.0	修改數量
API-SD-304W	1097.5	16	T3CWL-2	36-52F	767.5	450.0	1217.5	修改數量
API-SD-305W	1515.0	16	T3CWL-1	36-52F	985.0	650.0	1635.0	修改數量
API-SD-306W	1465.0	15	T3CWK-2	36-51F	935.0	650.0	1585.0	修改數量
API-SD-307W	1097.5	15	T3CWK-1	36-51F	767.5	450.0	1217.5	修改數量
API-SD-308W	1190.0	15	T3CWJ-2	36-51F	860.0	450.0	1310.0	修改數量
API-SD-309W	1097.5	15	T3CWJ-1	36-51F	767.5	450.0	1217.5	修改數量
API-SD-311W	1347.5	15	T3CWH-1	36-51F	817.5	650.0	1467.5	修改數量
API-SD-312W	1097.5	16	T3CWC-2	36-52F	767.5	450.0	1217.5	修改數量
API-SD-313W	1465.0	16	T3CWC-1	36-52F	935.0	650.0	1585.0	修改數量
API-SD-314W	1915.0	16	T3CWB-2	36-52F	1385.0	650.0	2035.0	修改數量
API-SD-315W	1437.5	16	T3CWB-2	36-52F	907.5	650.0	1557.5	修改數量
API-SD-316W	1437.5	16	T3CWA-1	36-52F	907.5	650.0	1557.5	修改數量
API-SD-317W	1815.0	16	T3CWA-1	36-52F	1285.0	650.0	1935.0	修改數量
API-SD-318W	1146.0	15	T3CWD-1	36-51F	816.0	450.0	1266.0	修改數量
API-SD-319W	1097.5	15	T3CWD-1	36-51F	767.5	450.0	1217.5	修改數量
API-SD-320W	1097.5	15	T3CWG-1	36-51F	767.5	450.0	1217.5	修改數量
API-SD-321W	1147.5	15	T3CWG-1	36-51F	817.5	450.0	1267.5	修改數量
API-SD-322W	1437.5	15	T3CWF-1	36-51F	1107.5	450.0	1557.5	修改數量
API-SD-323W	1515.0	15	T3CWE-1	37-52F	985.0	650.0	1635.0	修改數量
API-SD-324W	1097.5	15	T3CWM-1	36-52F	767.5	450.0	1217.5	修改數量

物料編號	L	總數量	使用位置	樓層	分格1	分格2	總寬	備註
API-SD-501W	1590.0	18	T5CWN-1	31-50F	1060.0	650.0	1710.0	修改數量
API-SD-502W	1790.0	18	T5CWM-2	31-50F	1260.0	650.0	1910.0	修改數量
API-SD-503W	1540.0	18	T5CWL-1	31-50F	1010.0	650.0	1660.0	修改數量
API-SD-504W	1232.5	18	T5CWJK-1	31-50F	712.5	380.0	1092.5	修改數量
API-SD-505W	1237.5	18	T5CWH-2	31-50F	907.5	450.0	1357.5	修改數量
API-SD-506W	1465.0	18	T5CWH-1	31-50F	935.0	650.0	1585.0	修改數量
API-SD-507W	1415.0	18	T5CWG-2	31-50F	885.0	650.0	1535.0	修改數量
API-SD-508W	1097.5	18	T5CWG-1	31-50F	767.5	450.0	1217.5	修改數量
API-SD-509W	1097.5	19	T5CWF-2	31-51F	767.5	450.0	1217.5	修改數量
API-SD-510W	1465.0	19	T5CWF-1	31-51F	935.0	650.0	1585.0	修改數量
API-SD-511W	1490.0	19	T5CWE-2	31-51F	960.0	650.0	1610.0	修改數量
API-SD-512W	1097.5	19	T5CWE-1	31-51F	767.5	450.0	1217.5	修改數量
API-SD-513W	1097.5	19	T5CWD-2	31-51F	767.5	450.0	1217.5	修改數量
API-SD-514W	1490.0	19	T5CWD-1	31-51F	960.0	650.0	1610.0	修改數量
API-SD-518W	1810.0	18	T5CWA-3	31-50F	1480.0	450.0	1930.0	修改數量
API-SD-519W	775.0	18	T5CWC-1	31-50F	995.0	0.0	995.0	修改數量
API-SD-520W	1523.0	18	T5CWC-1	31-50F	993.0	650.0	1643.0	修改數量
API-SD-521W	1437.5	18	T5CWA-3	31-50F	1107.5	450.0	1557.5	修改數量

名稱	室內拆圖	制圖	鞠章芳	2019.09.05	修改	A	
材料	X85669	復核	謝永林	2019.09.09	日期	2019.10.9	
顏色	UCT803649 FXL-3	批准	Jason		圖號	API-SD-101W(2)	



美特鋁質 有限公司
MIDI Aluminium Fabricator Ltd.

工程號 J-837 地盤 觀塘裕民坊

物料編號	L	數量	位置	樓層	分格1	分格2	分格3	分格4	總寬	備註
API-SD-111W	1791.5	16	T1CW B-1	33-50F	1430.0	650.0	0.0		2080	修改數量
API-T313W	2431.5	16	T3CW H-3	36-52F	650.0	2040.0			2690	修改寬度/數量

非見光位不用做保護

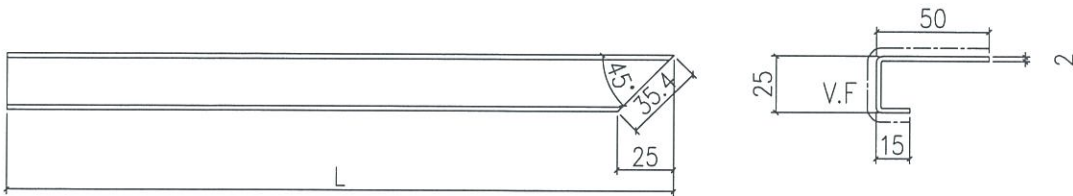

* 做法與原來一樣

待定

地盤安裝

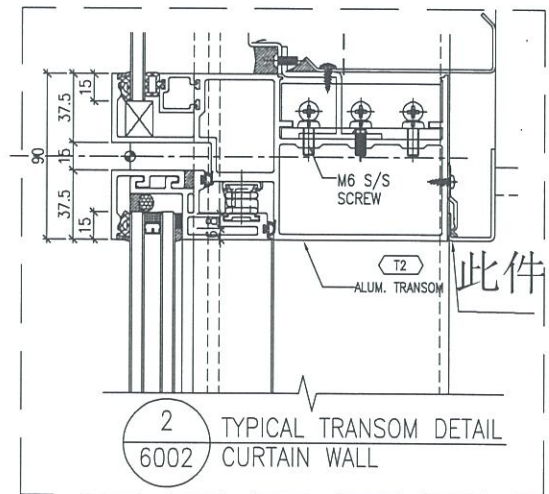

名稱	室內正拆圖	制圖	鞠章芳	2019.09.05	修改	A		
材料	X85669	復核	謝永林	2019.09.09	日期	2019.10.9		
顏色	UCT803649 FXL-3	批准	Jason		圖號	API-SD-111W		



美特鋁質 有限公司
MIDI Aluminium Fabricator Ltd.

工程號 J-837 地盤 觀塘裕民坊

物料編號	L	數量	位置	樓層	分格1	分格2	分格3	分格4	總寬	備註
API-T123W	816.5	16	T1CWB-1	33-50F	1075.0				1075.0	修改數量
API-SD-310W	1191.5	16	T3CWH-2	36-52F	1480.0				1480.0	修改數量

非見光位不用做保護

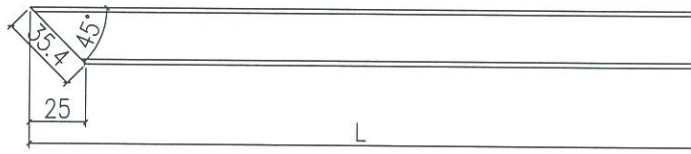
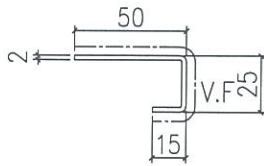

*做法與原來一樣

待定

地盤安裝

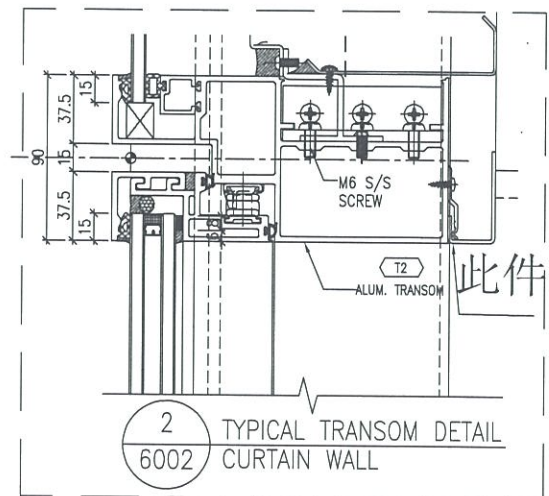

名稱	室內正拆圖	制圖	鞠章芳	2019.09.05	修改	A		
材料	X85669	復核	謝永林	2019.09.09	日期	2019.10.9		
顏色	UCT803649 FXL-3	批准	Jason		圖號	API-T123W		

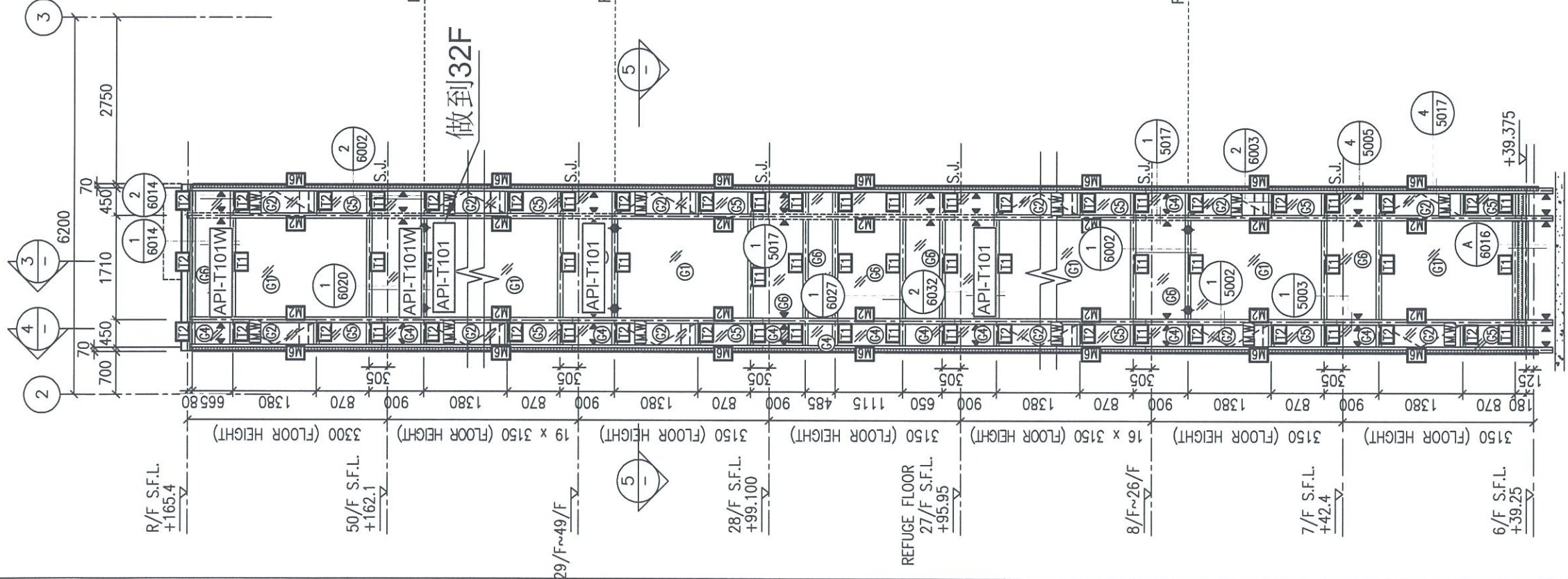

做到32F

RESTRAINT SOCKET FOR 50F

RESTRAINT SOCKET FOR 31F, 38F, 45F

RESTRAINT SOCKET FOR 11F, 18F, 25F

1 PART ELEVATION FOR CURTAIN WALL

5 PART PLAN FOR CURTAIN WALL

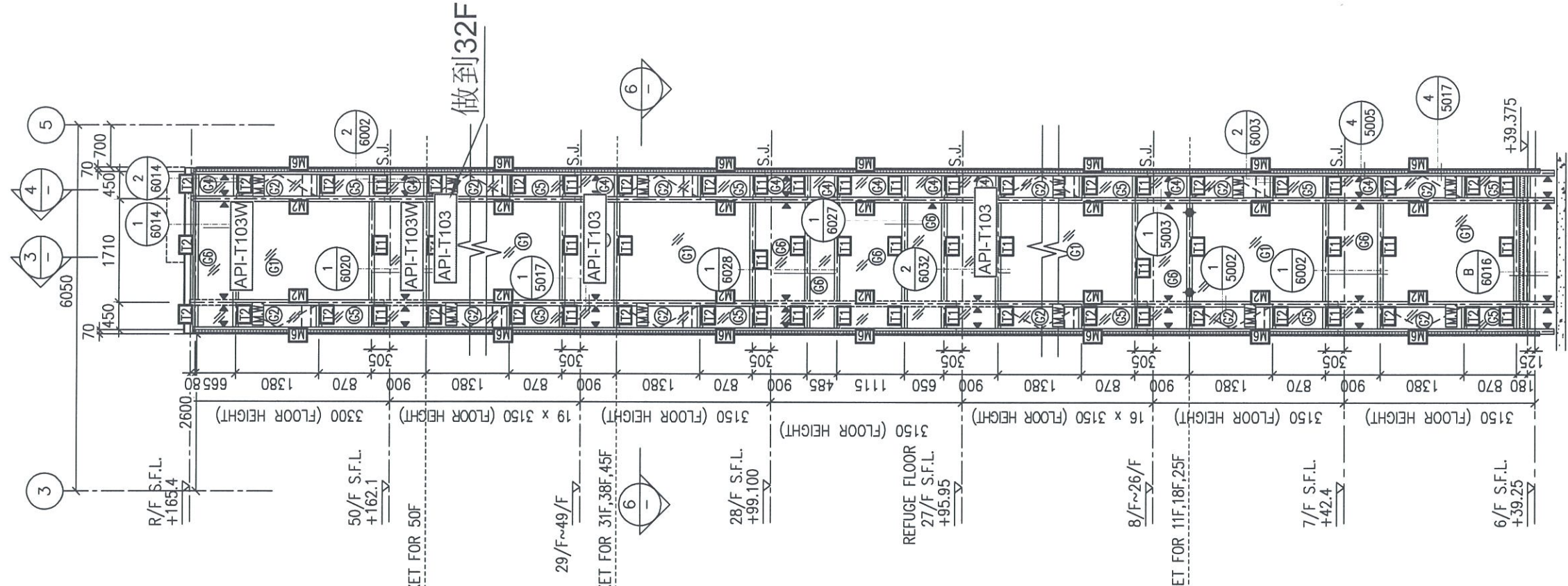

做到32F

2 PART ELEVATION FOR CURTAIN WALL

6 PART PLAN FOR CURTAIN WALL

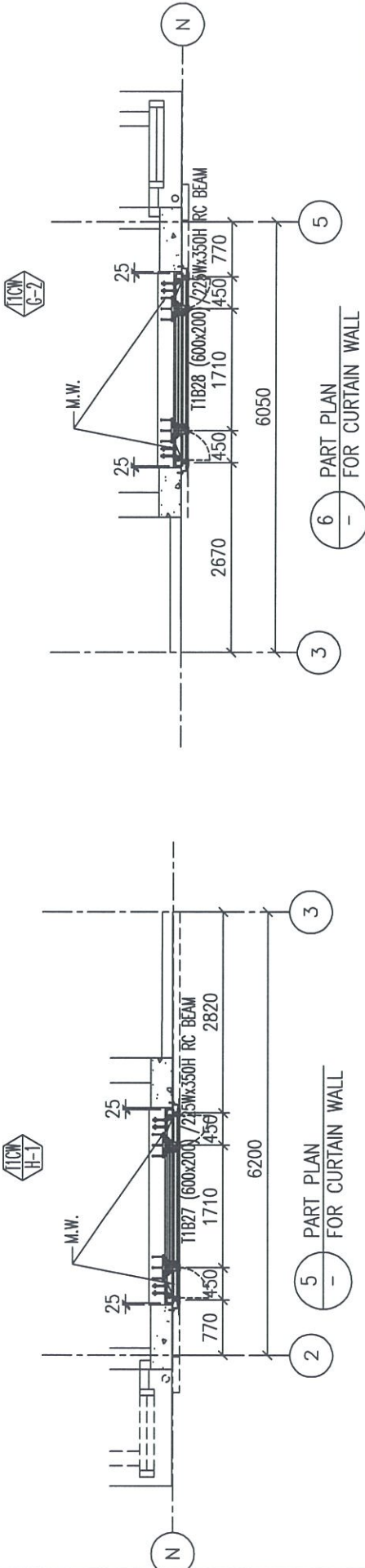

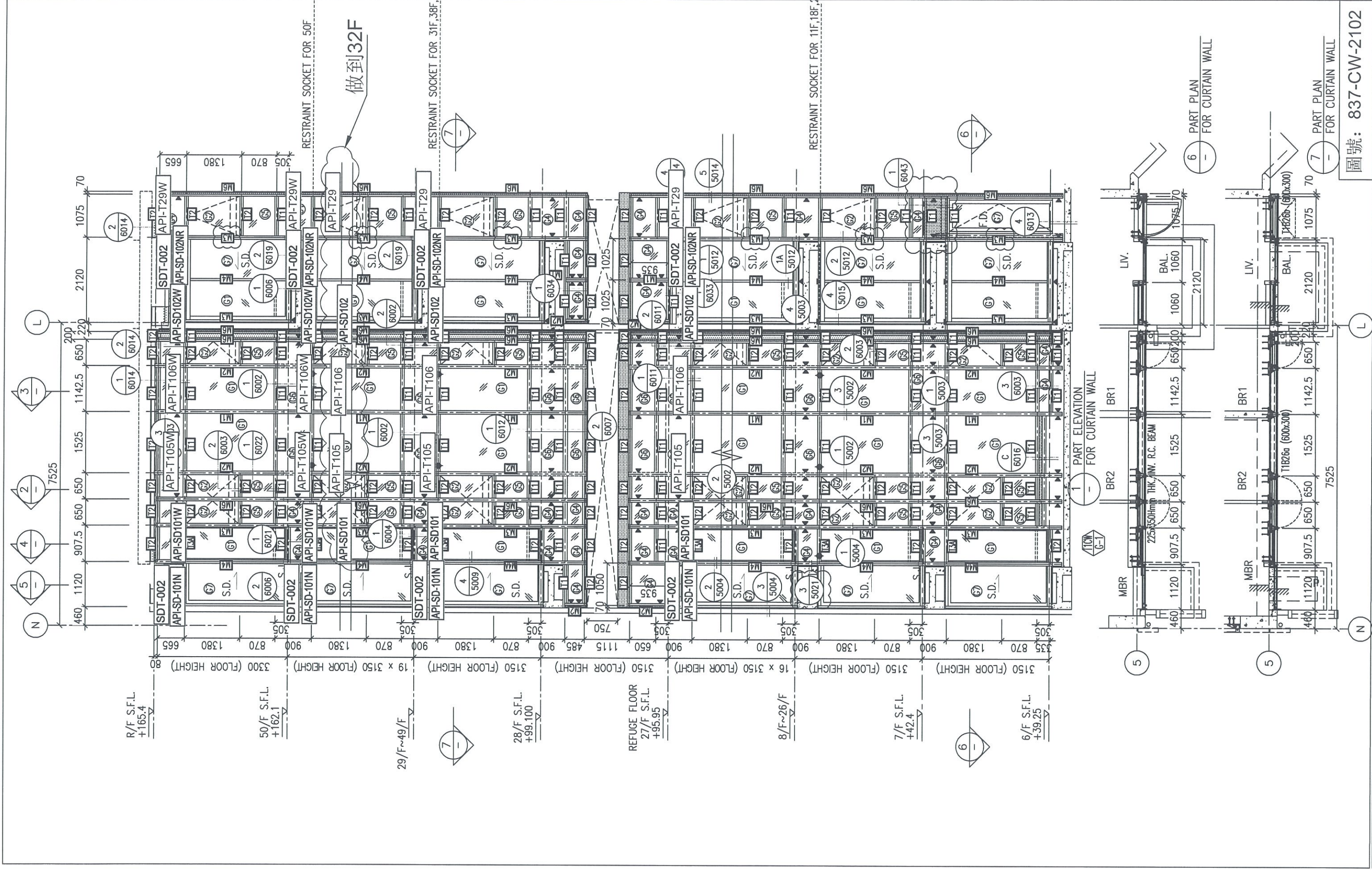

圖號: 837-CW-2102

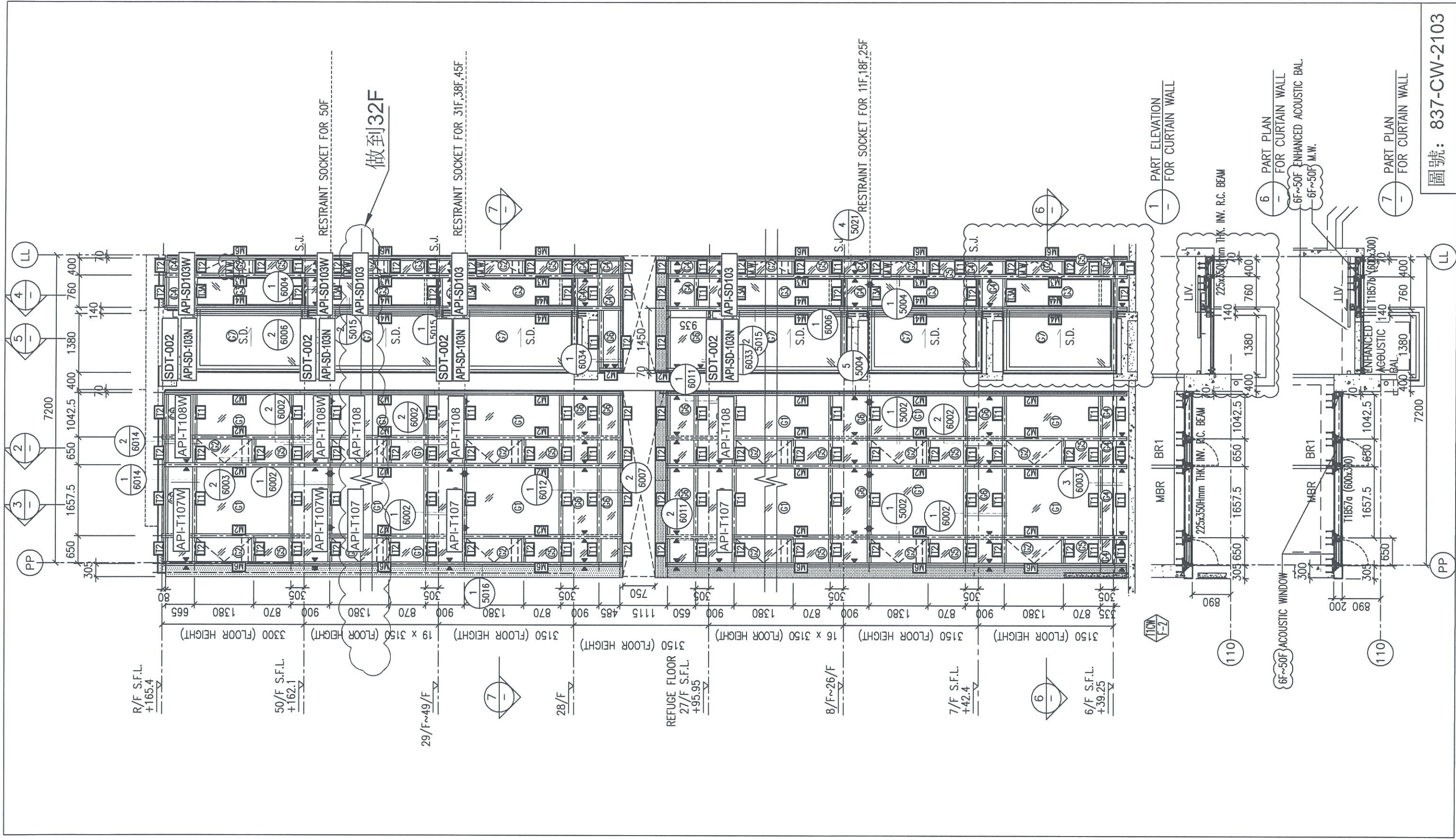

圖號: 837-CW-2103

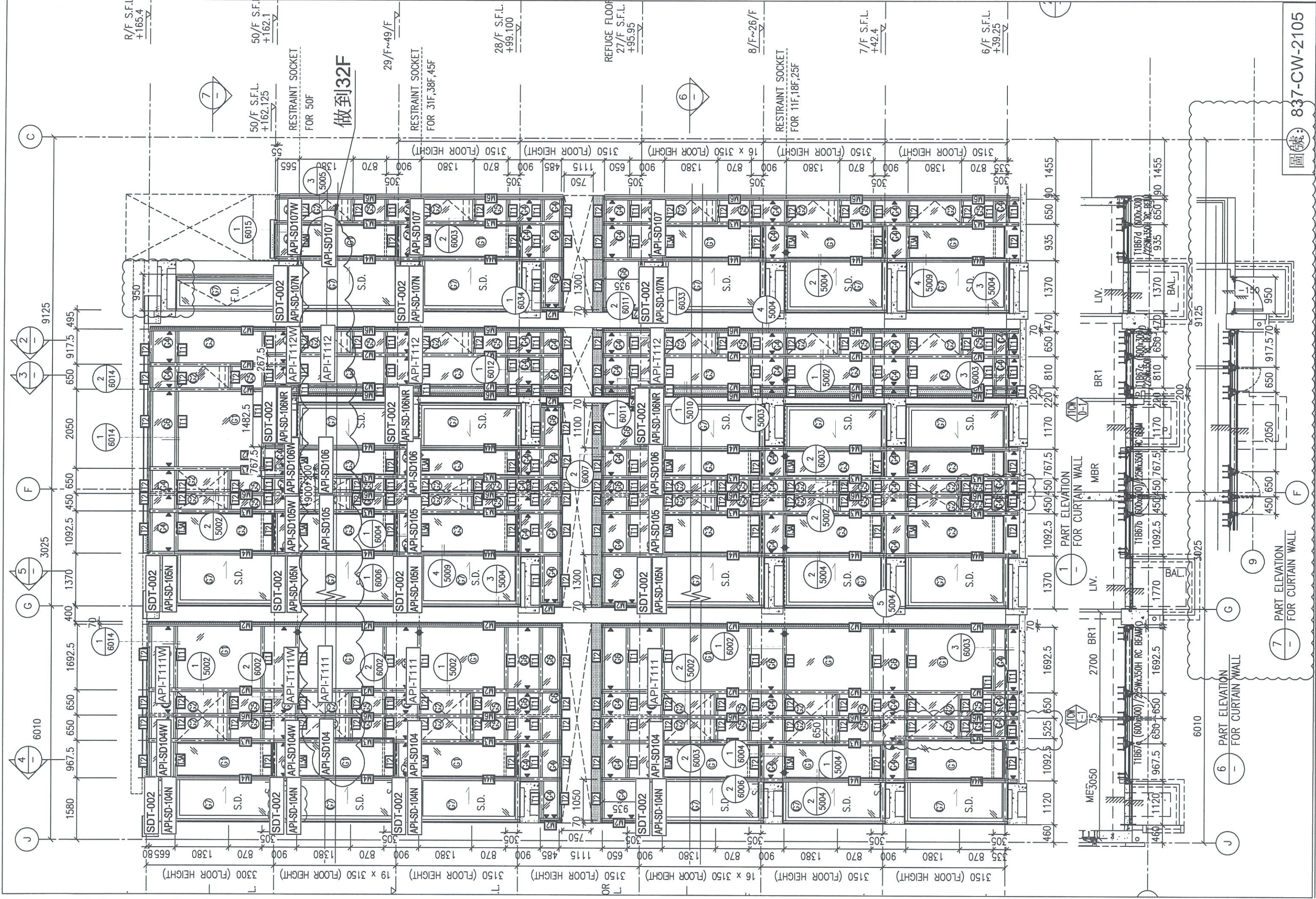

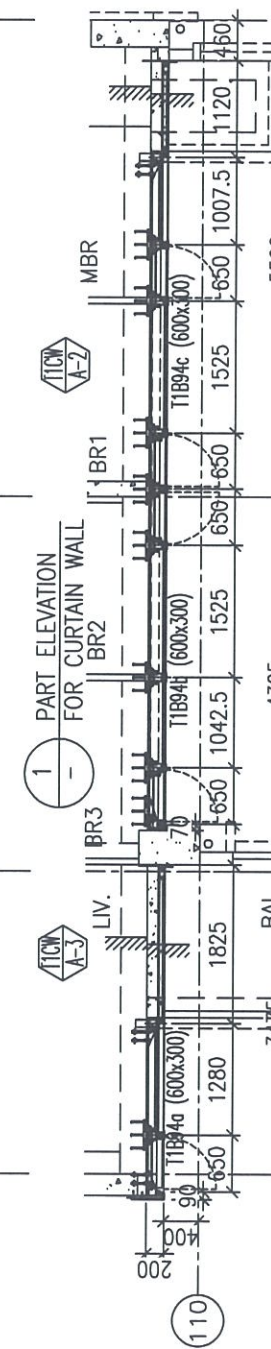
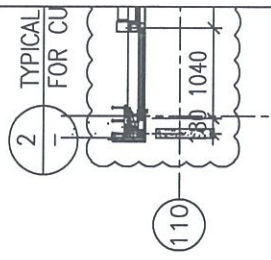
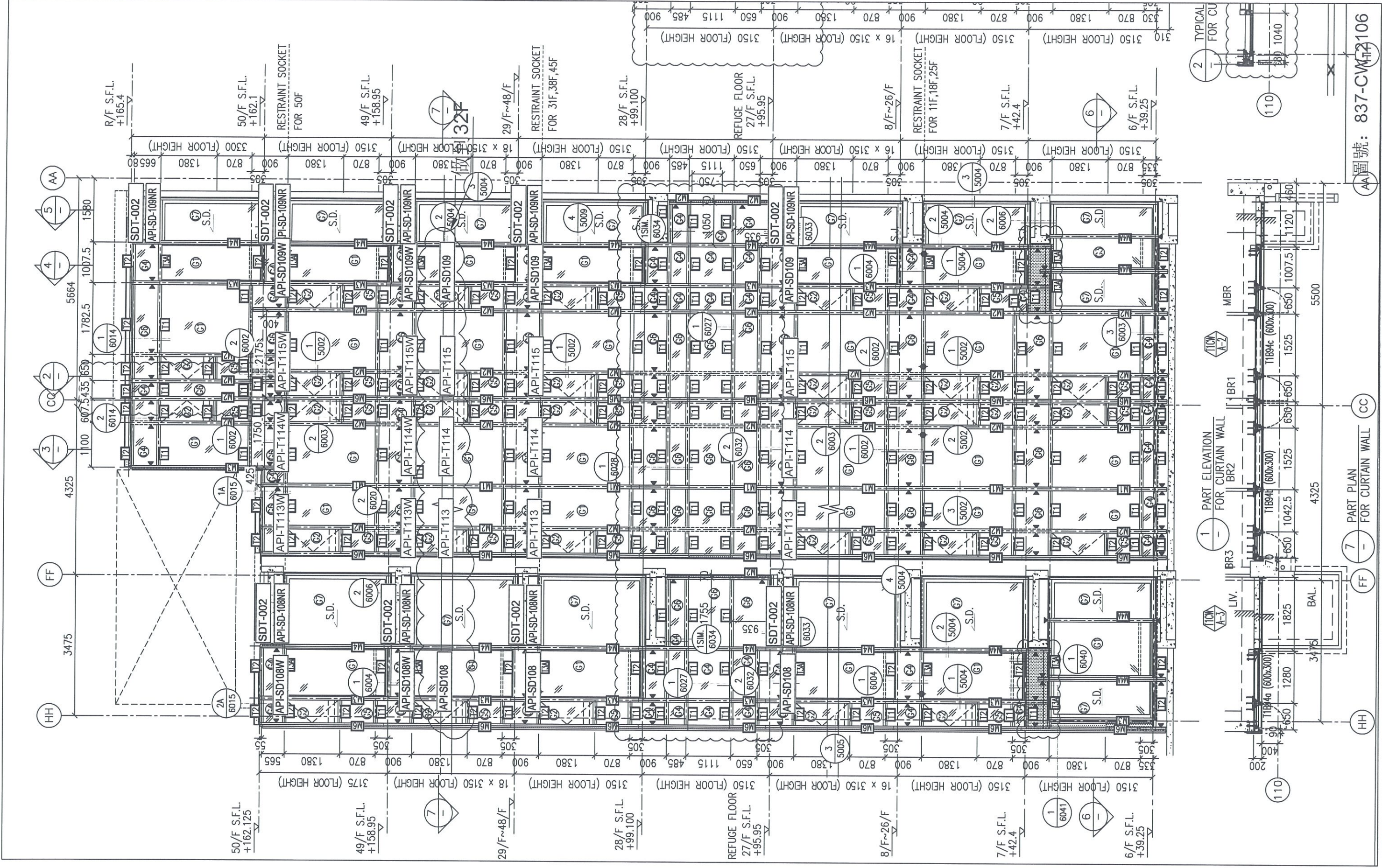

圖號: 837-CW-110

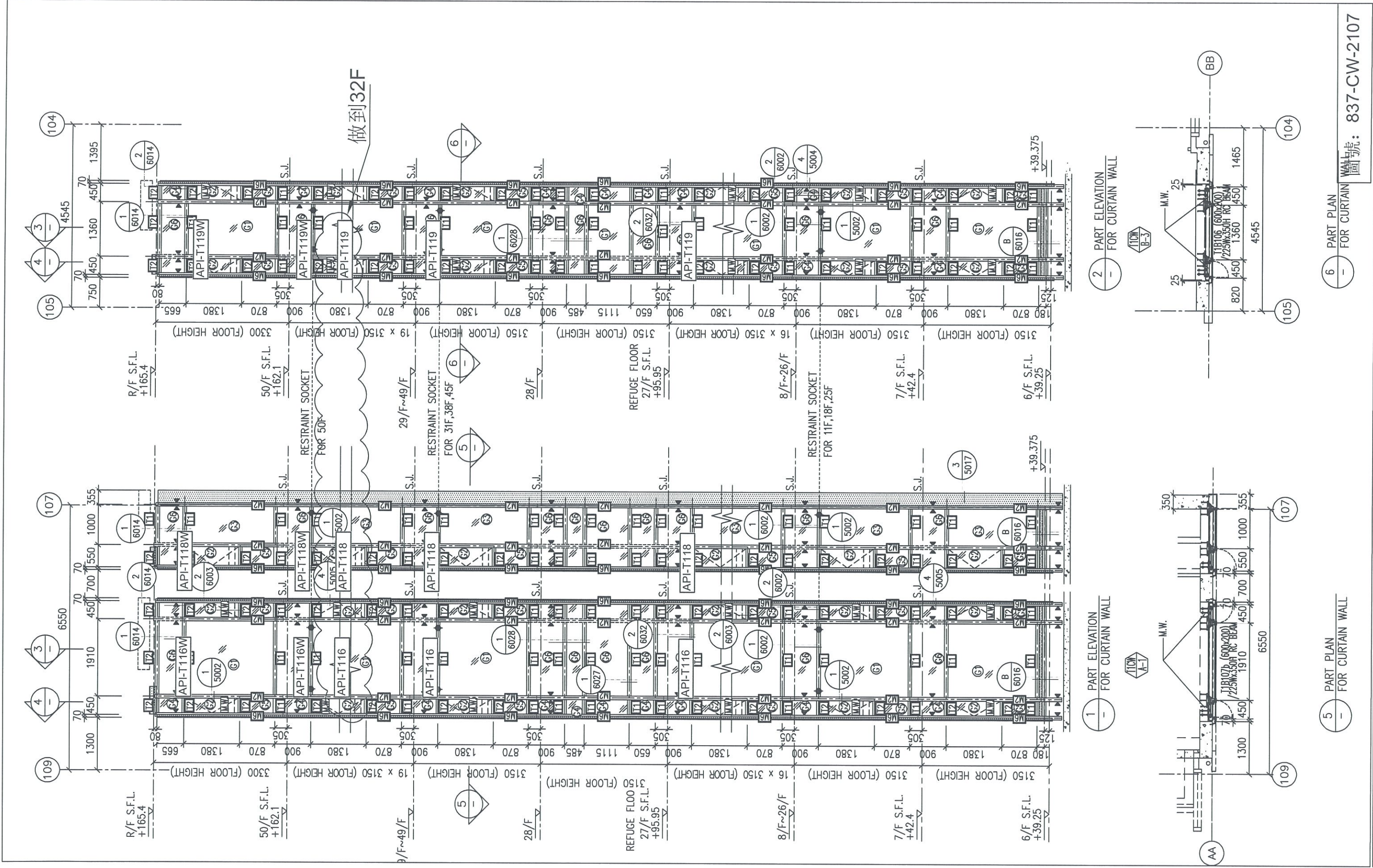

圖號: 837-CW-2107

6 PART PLAN FOR CURTAIN WALL

5 PART PLAN FOR CURTAIN WALL

1 PART ELEVATION FOR CURTAIN WALL

2 PART ELEVATION FOR CURTAIN WALL

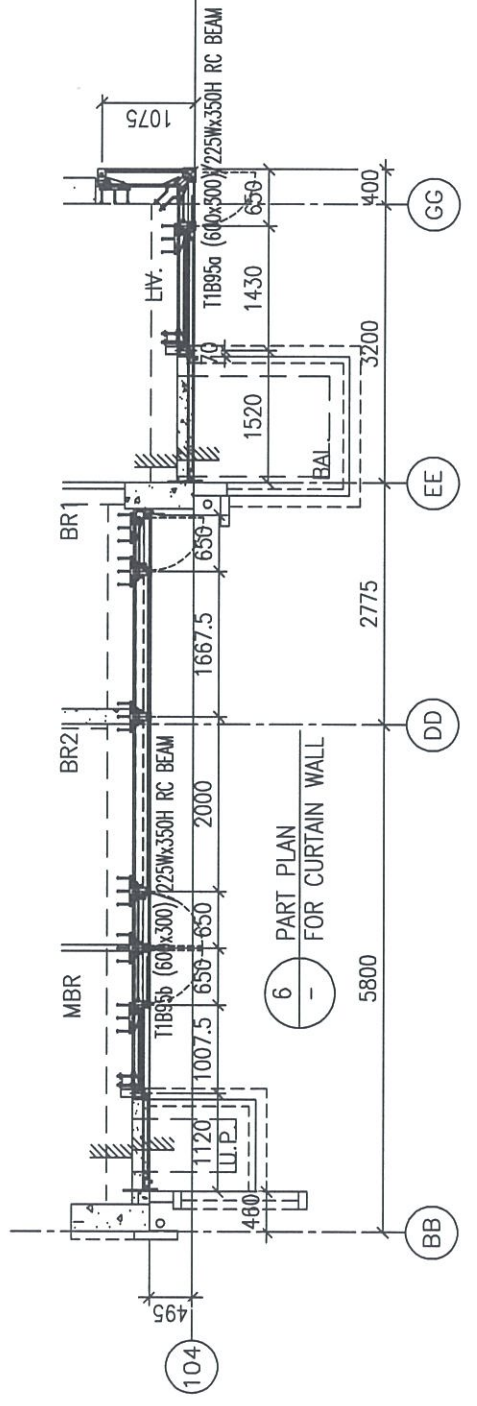
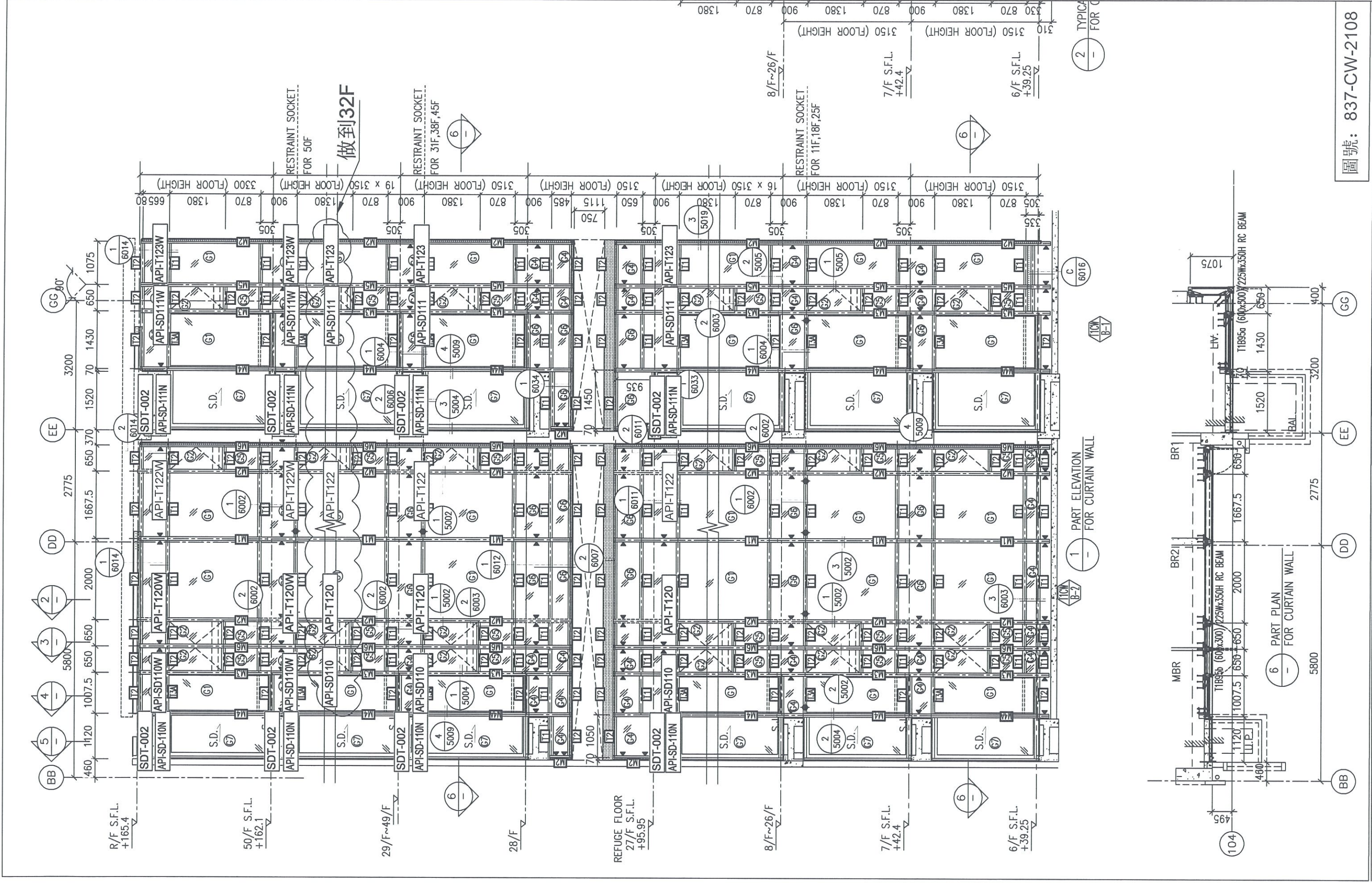

圖號: 837-CW-2108

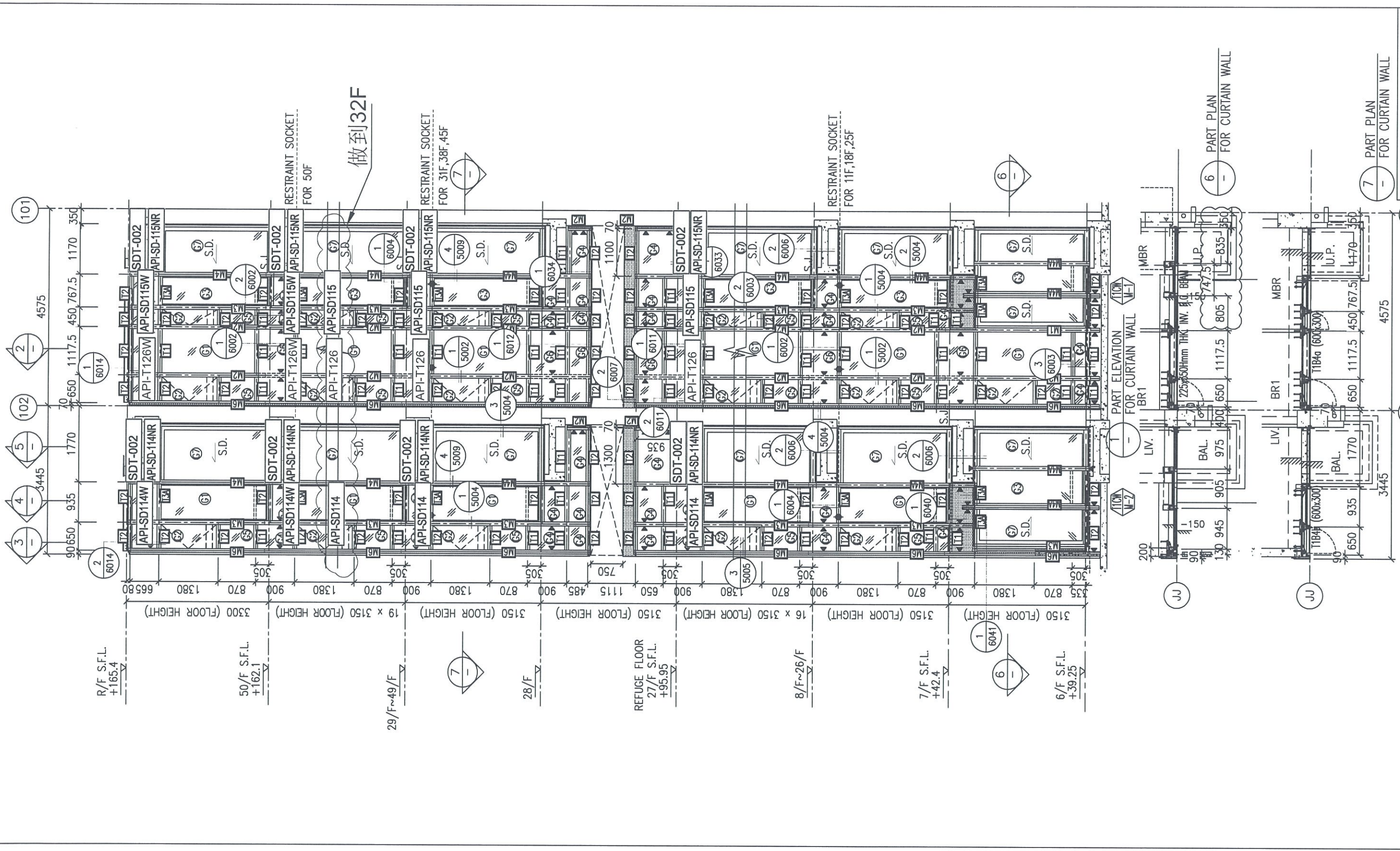

做到32F

RESTRAINT SOCKET FOR 50F

RESTRAINT SOCKET FOR 31F,38F,45F

RESTRAINT SOCKET FOR 11F,18F,25F

6 PART PLAN FOR CURTAIN WALL

7 PART PLAN FOR CURTAIN WALL

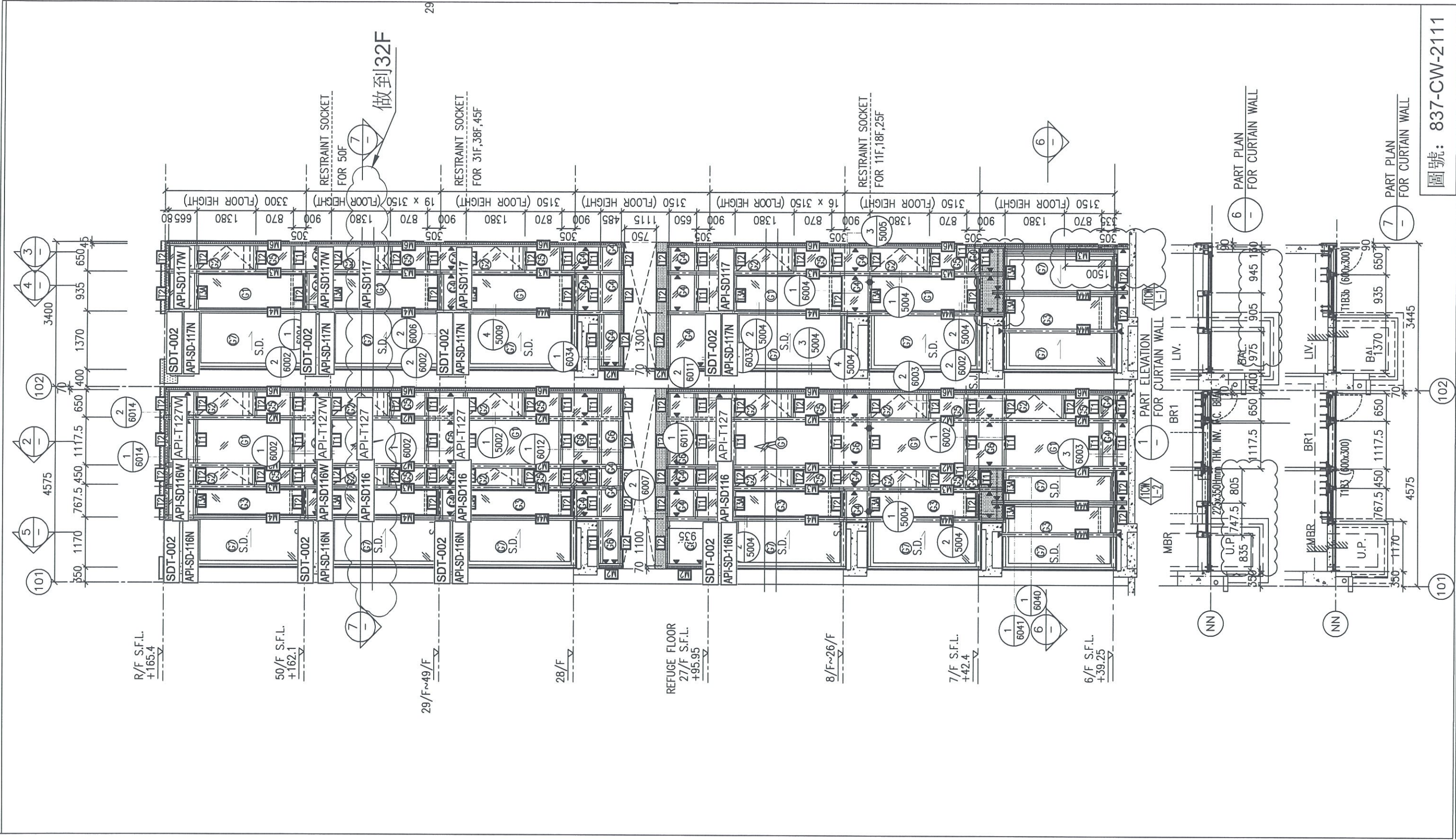

圖號: 837-CW-2111

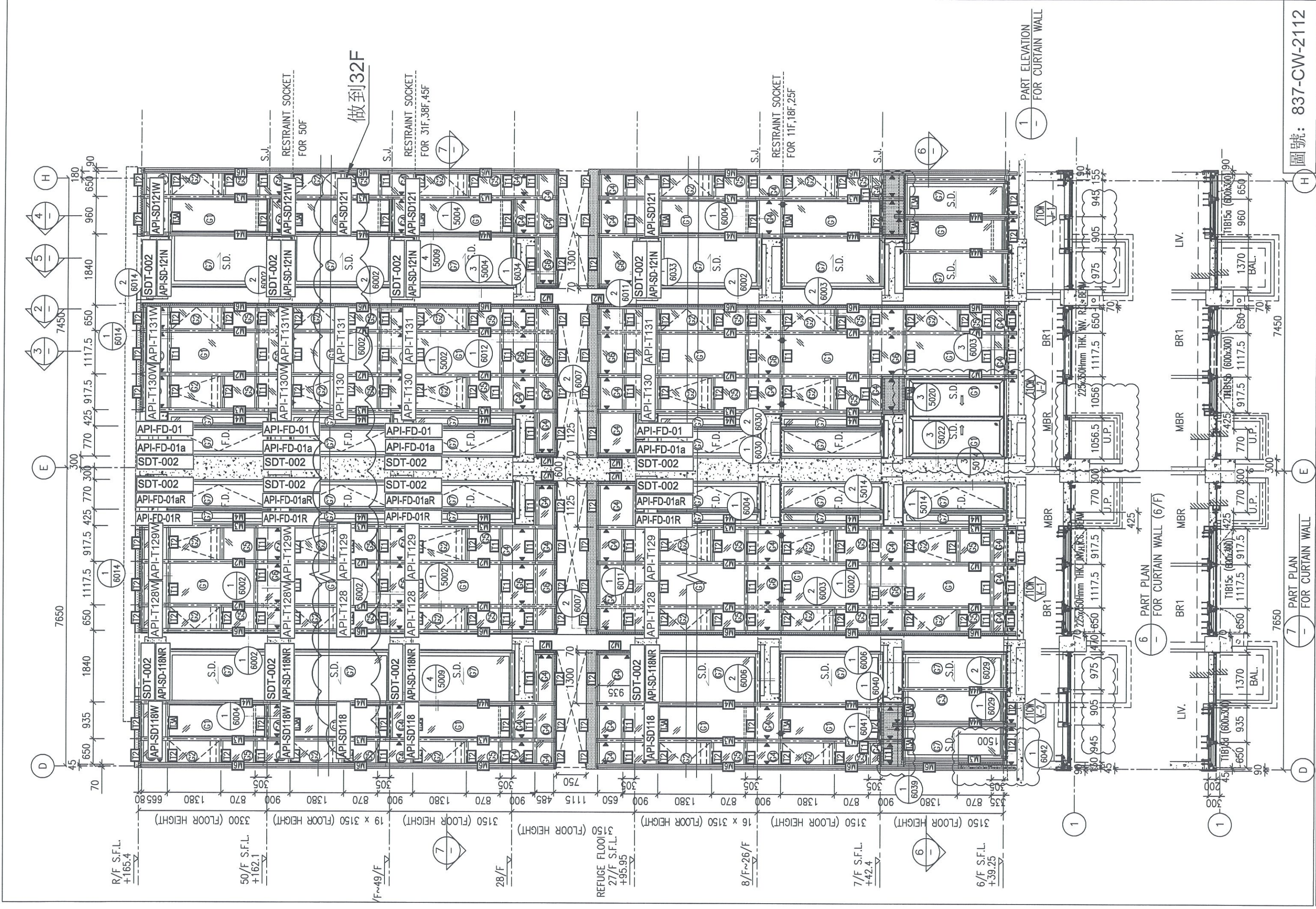

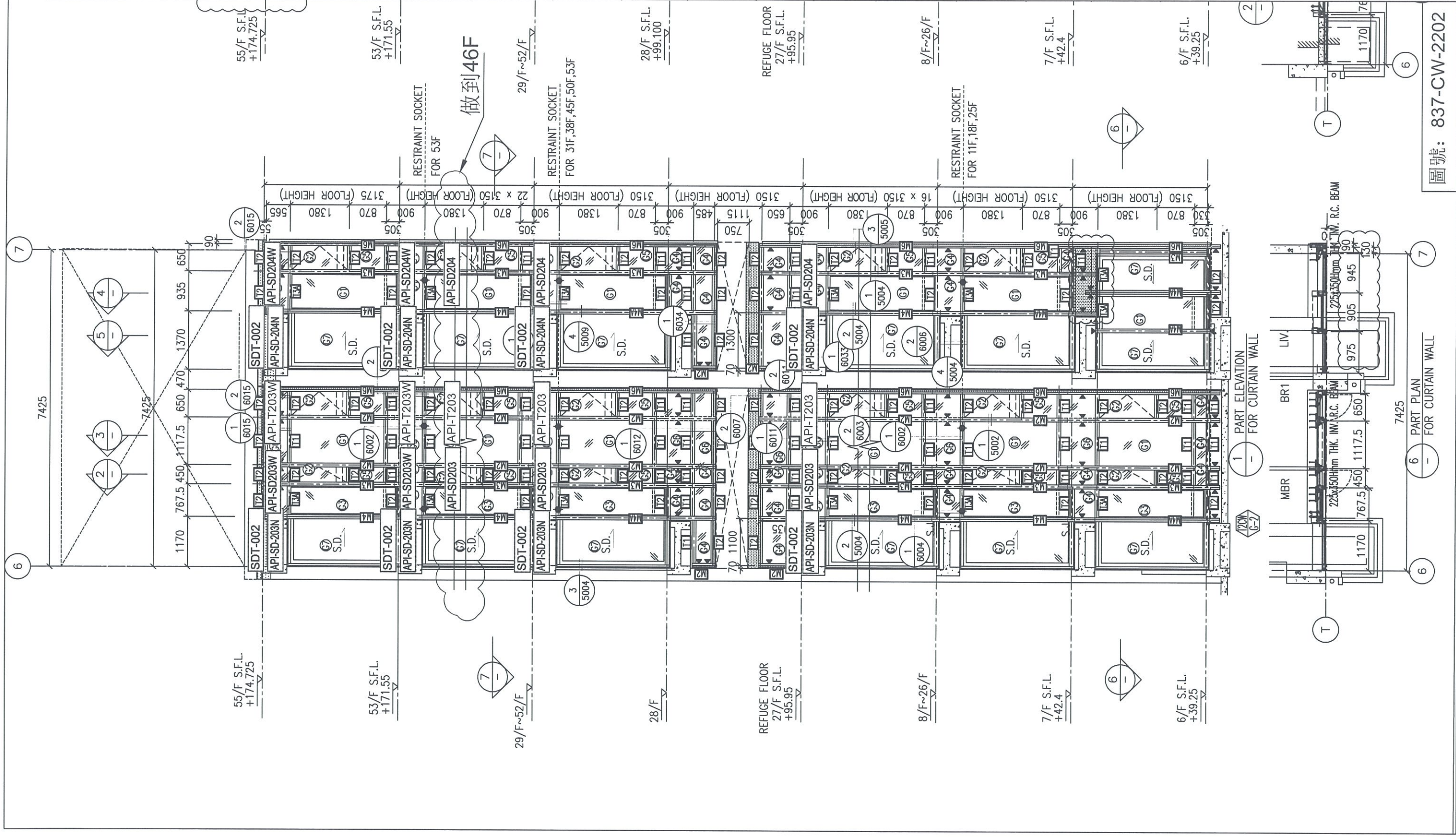

圖號: 837-CW-2202

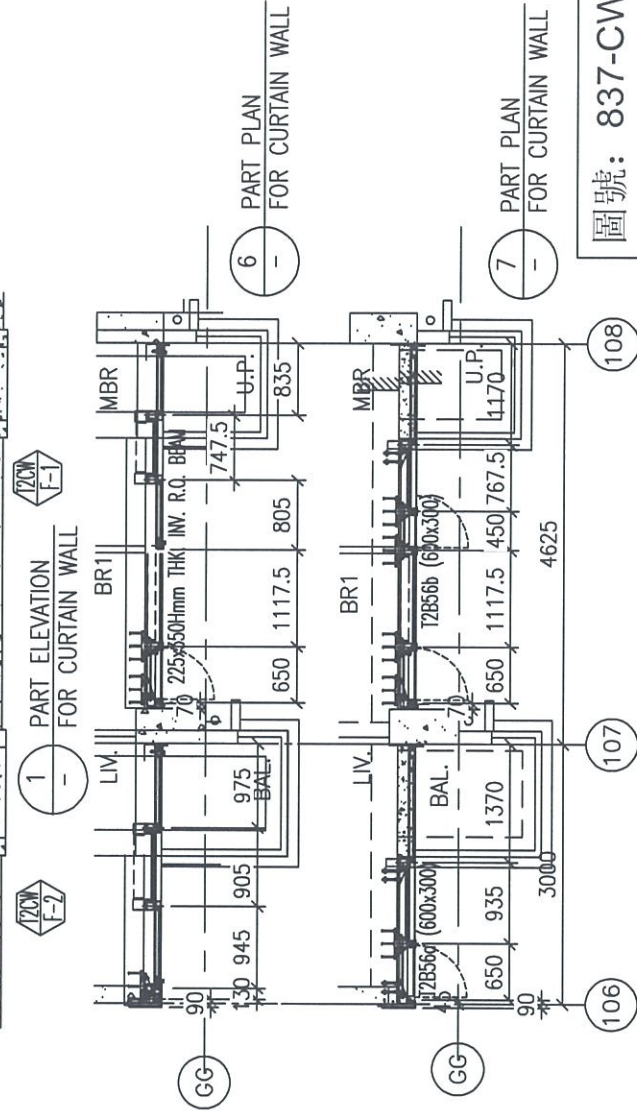
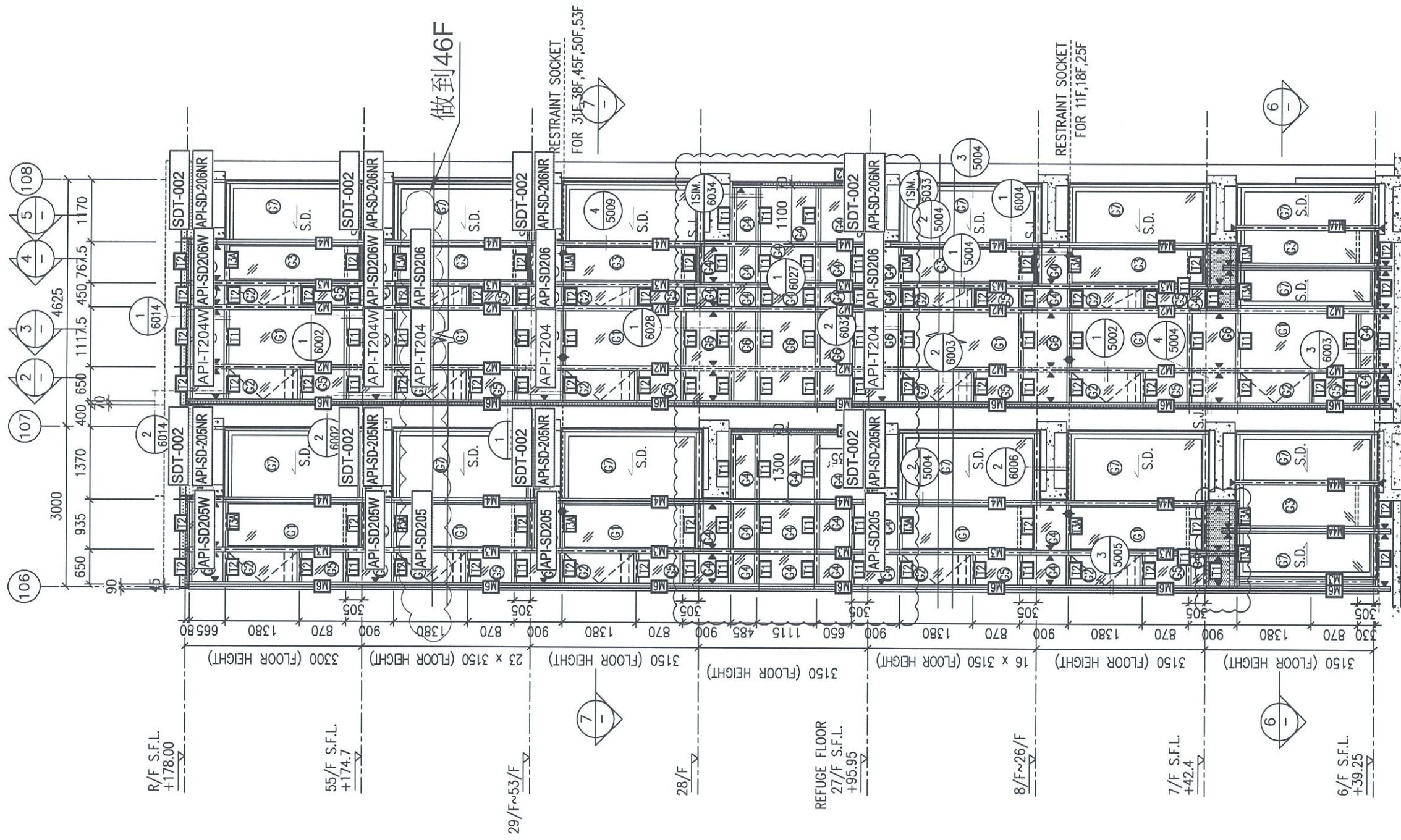

圖號: 837-CW-2203

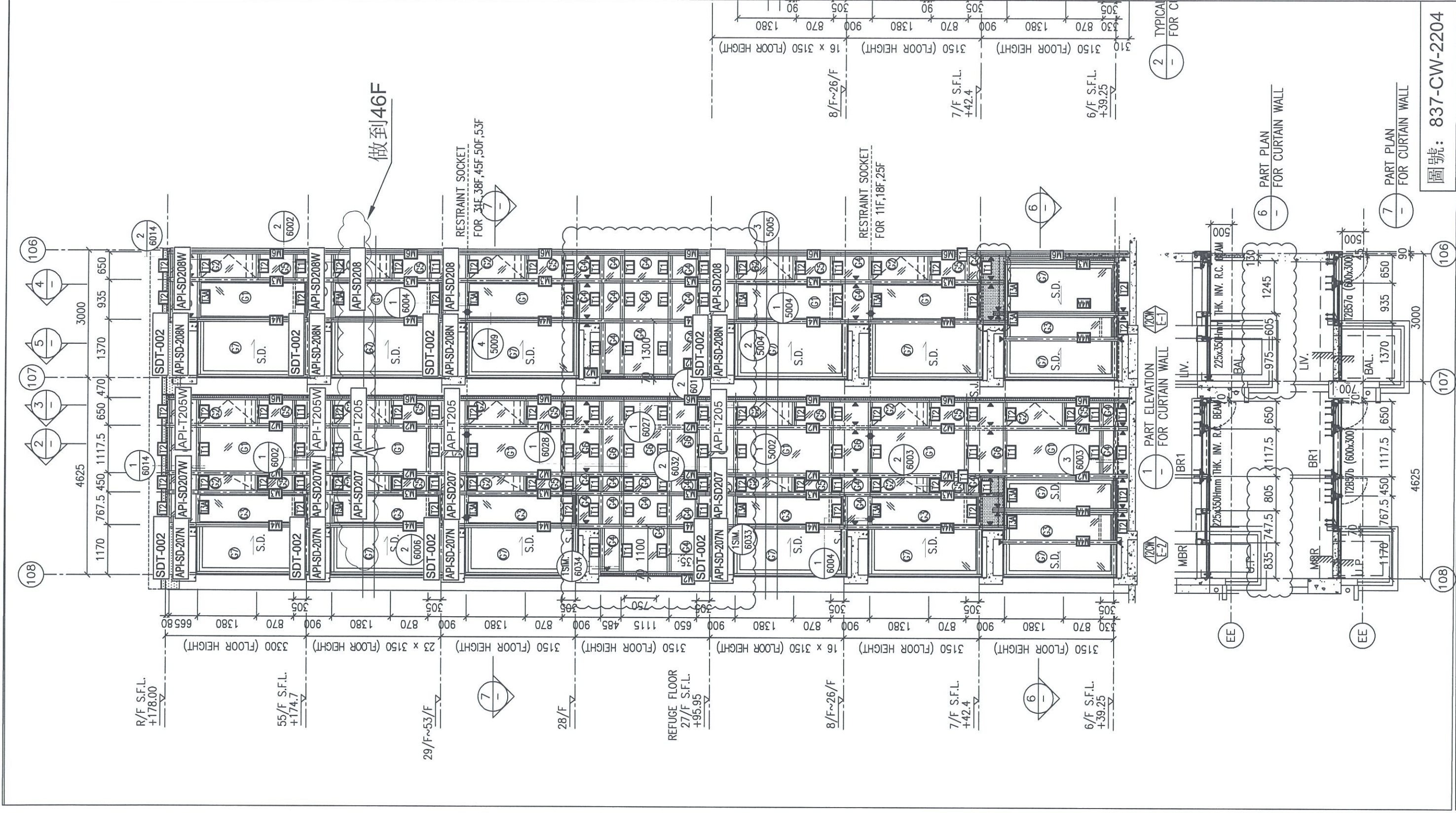

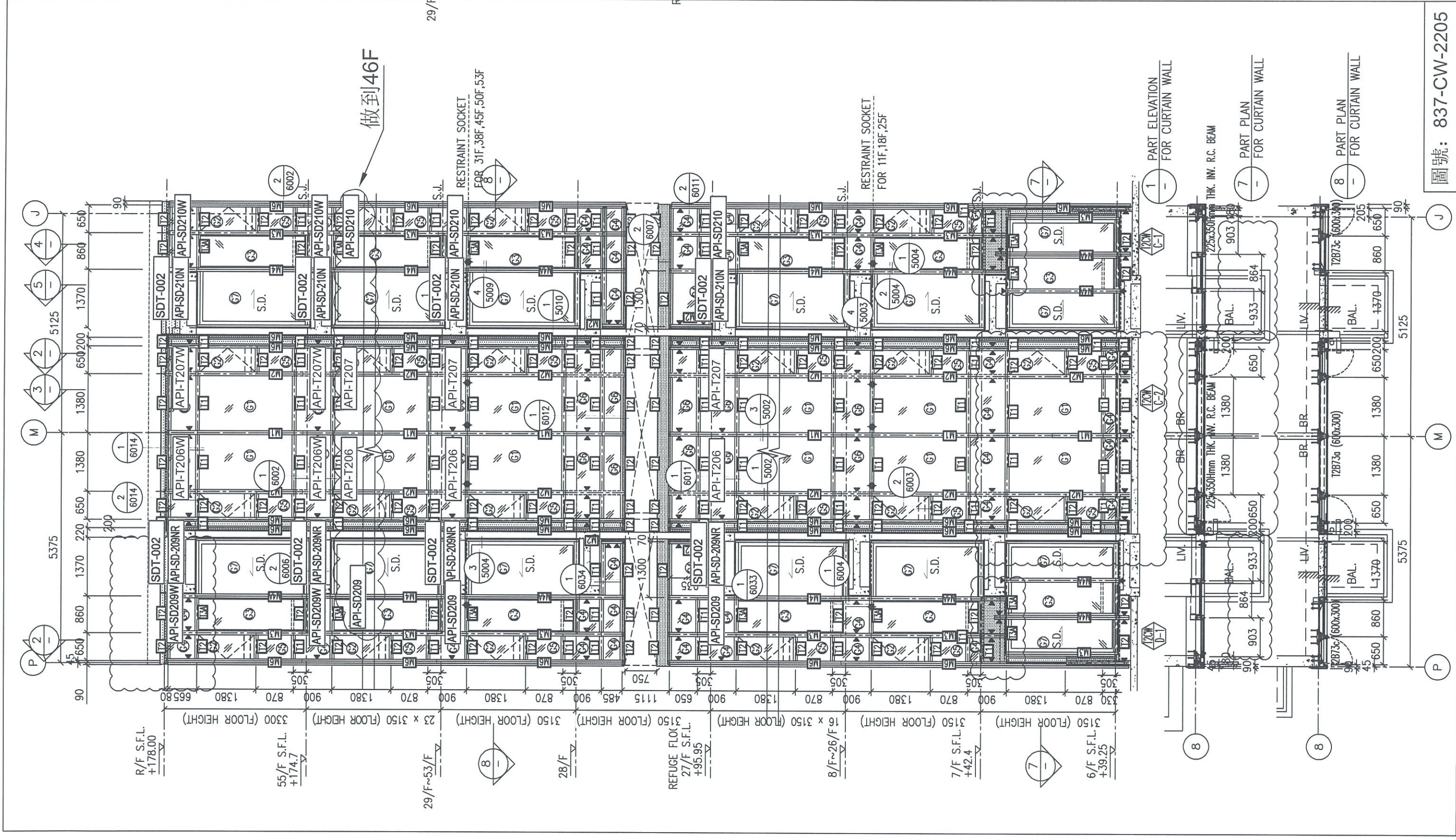

圖號: 837-CW-2205

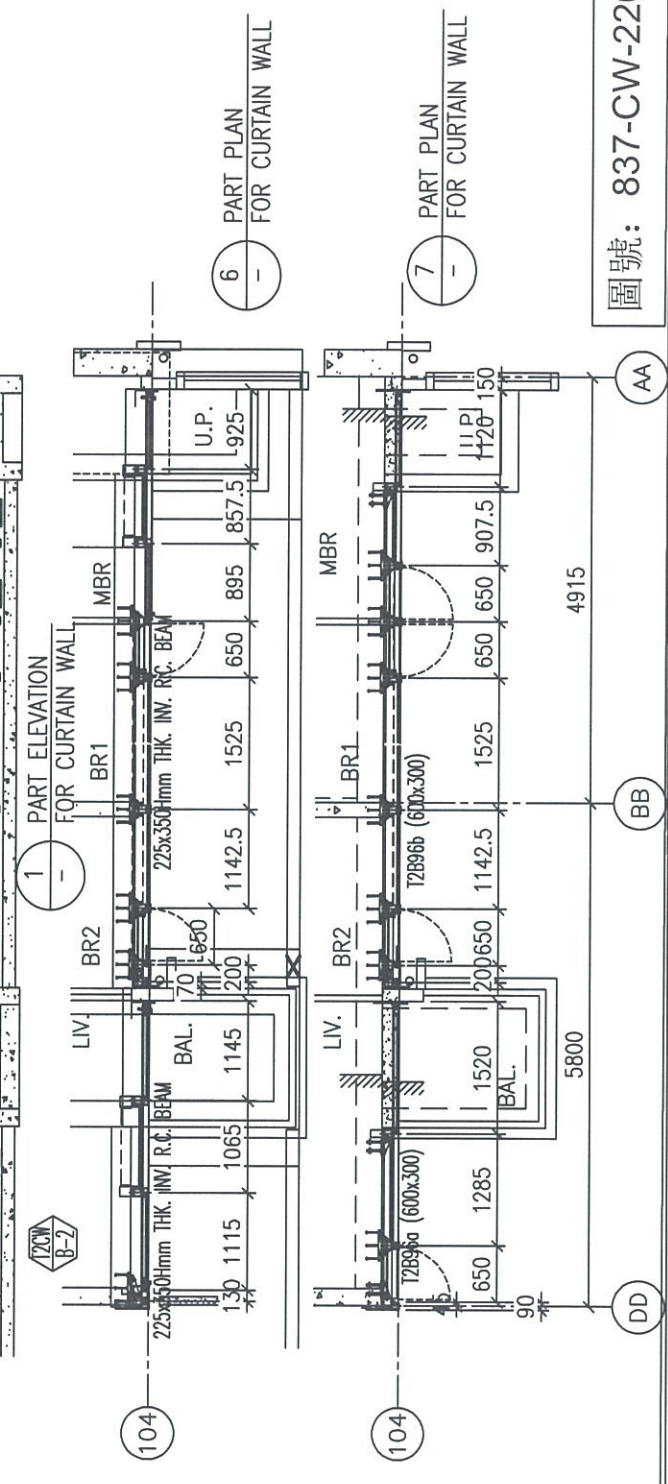
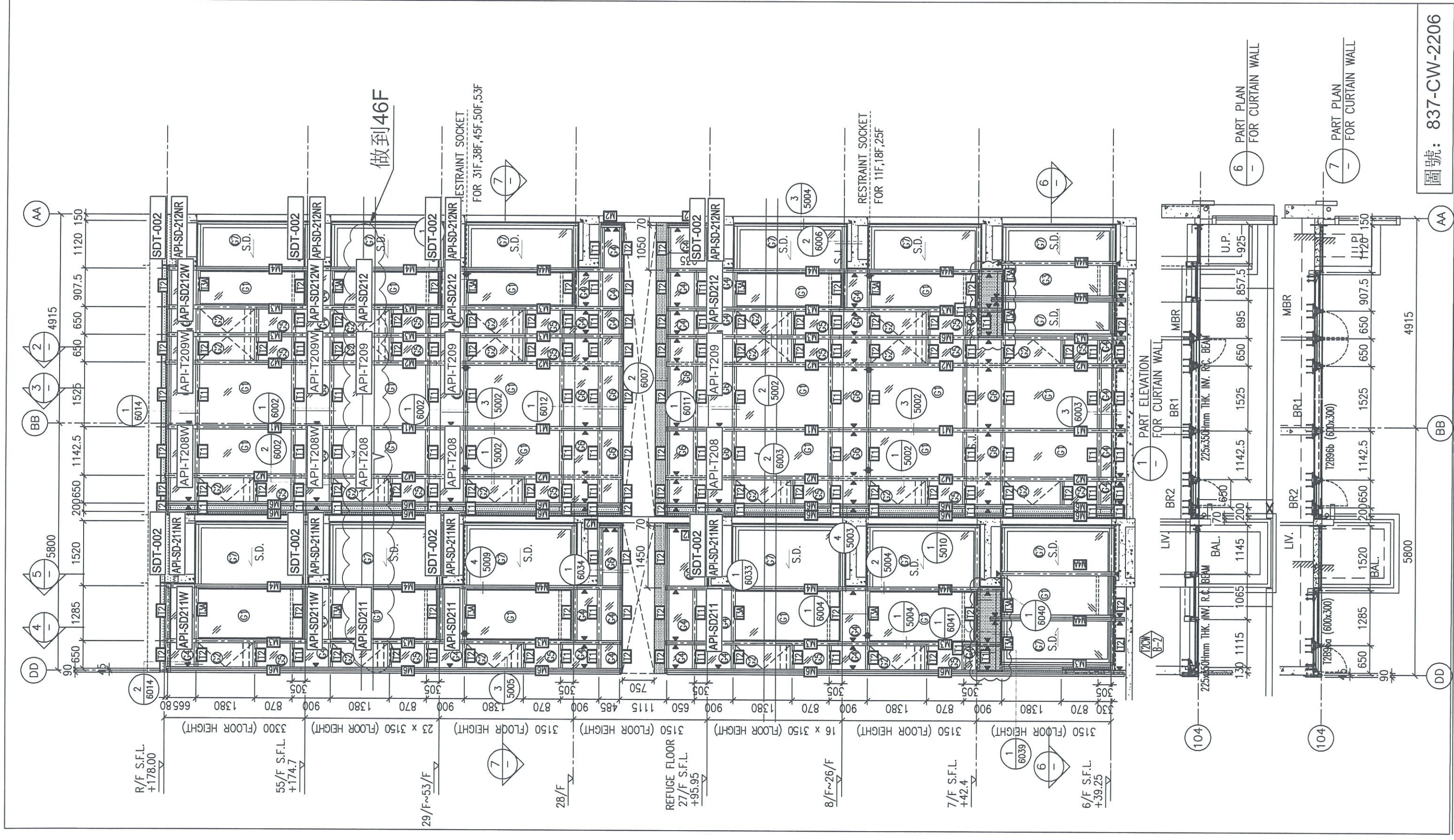

圖號: 837-CW-2206

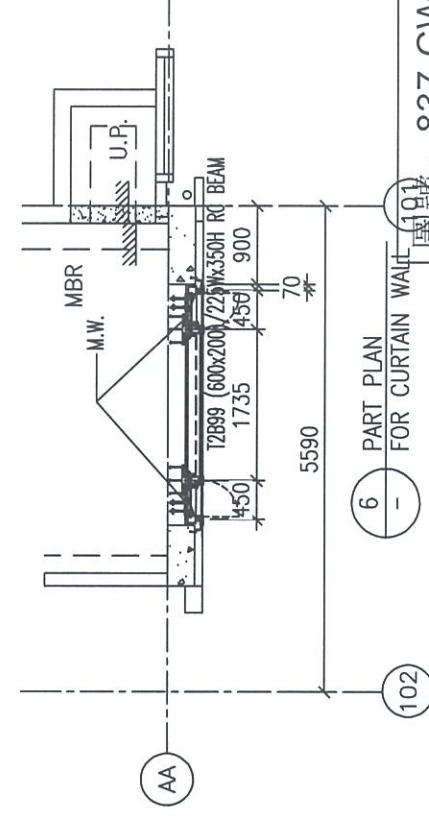
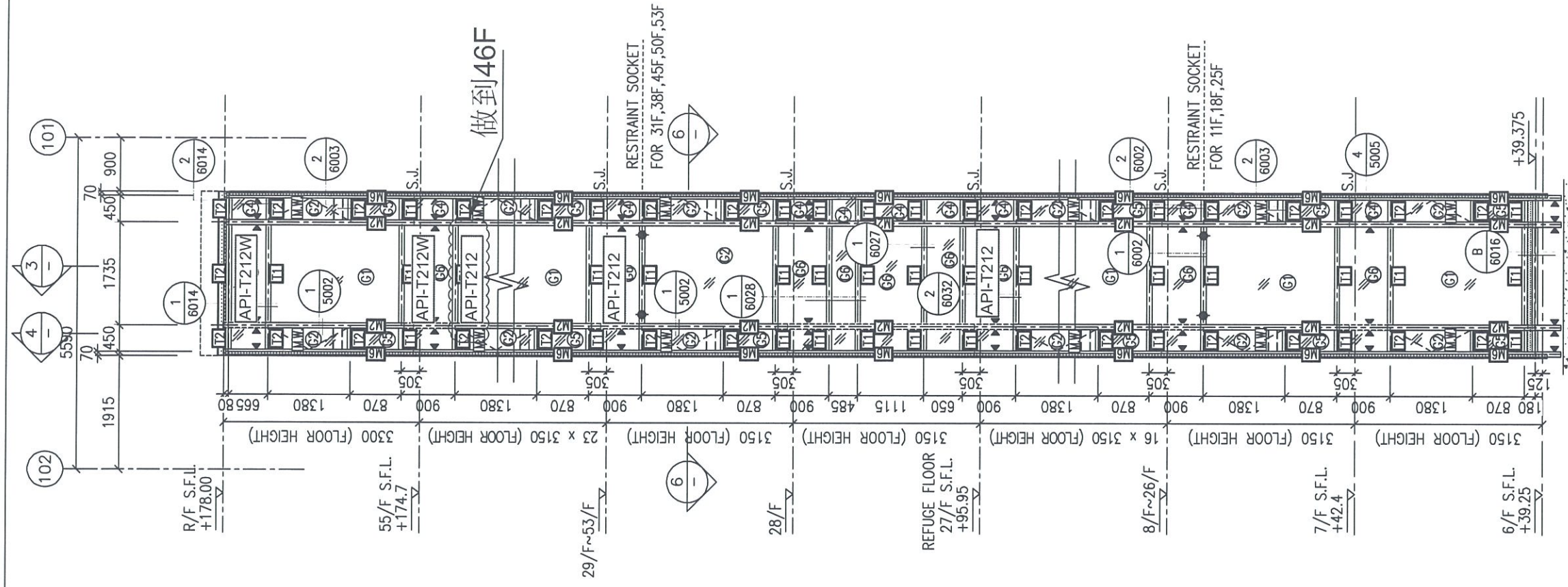
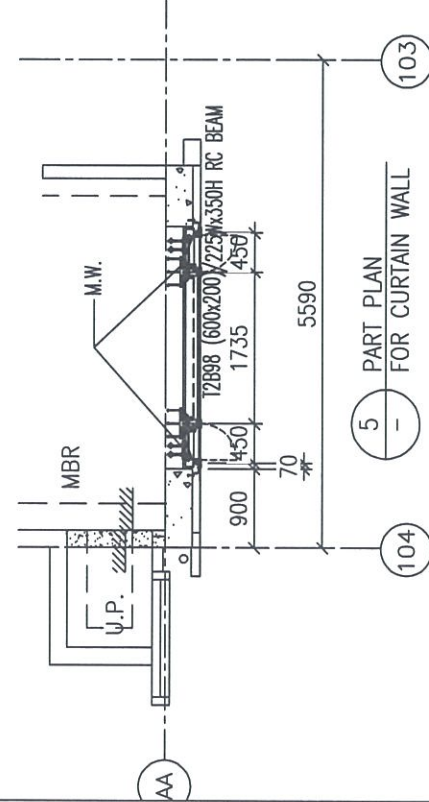
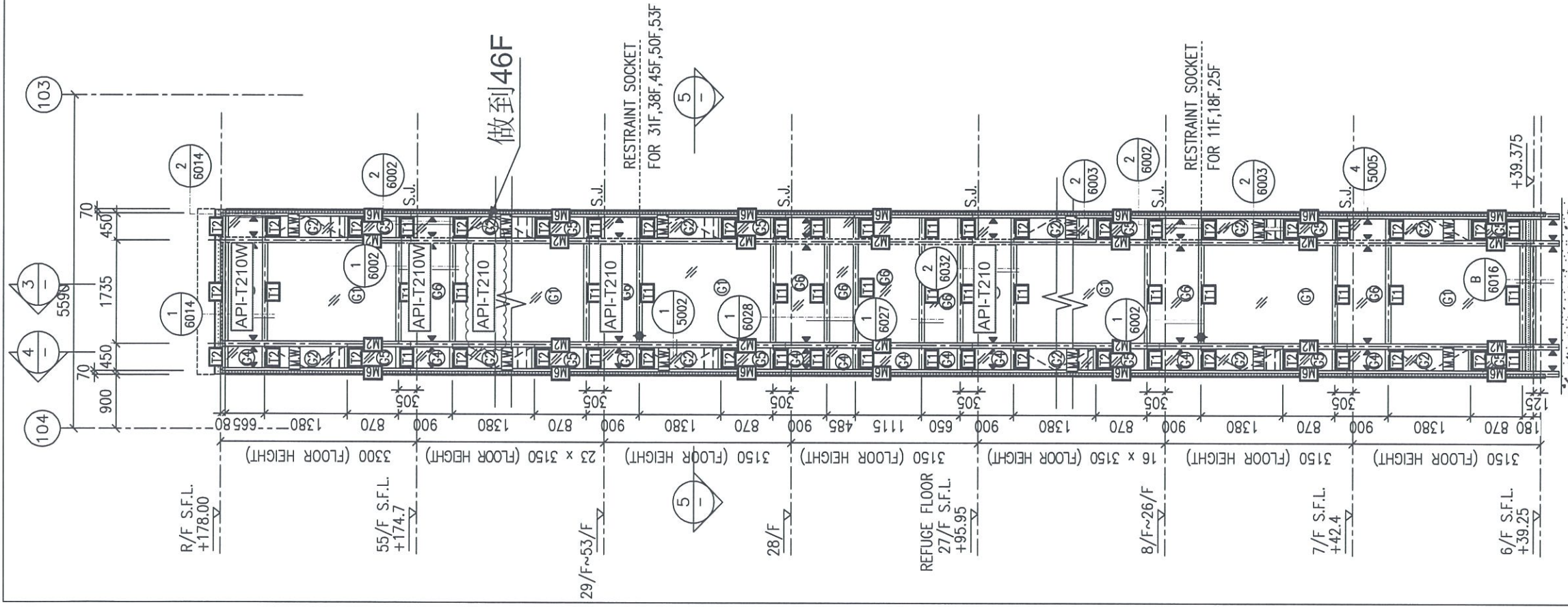

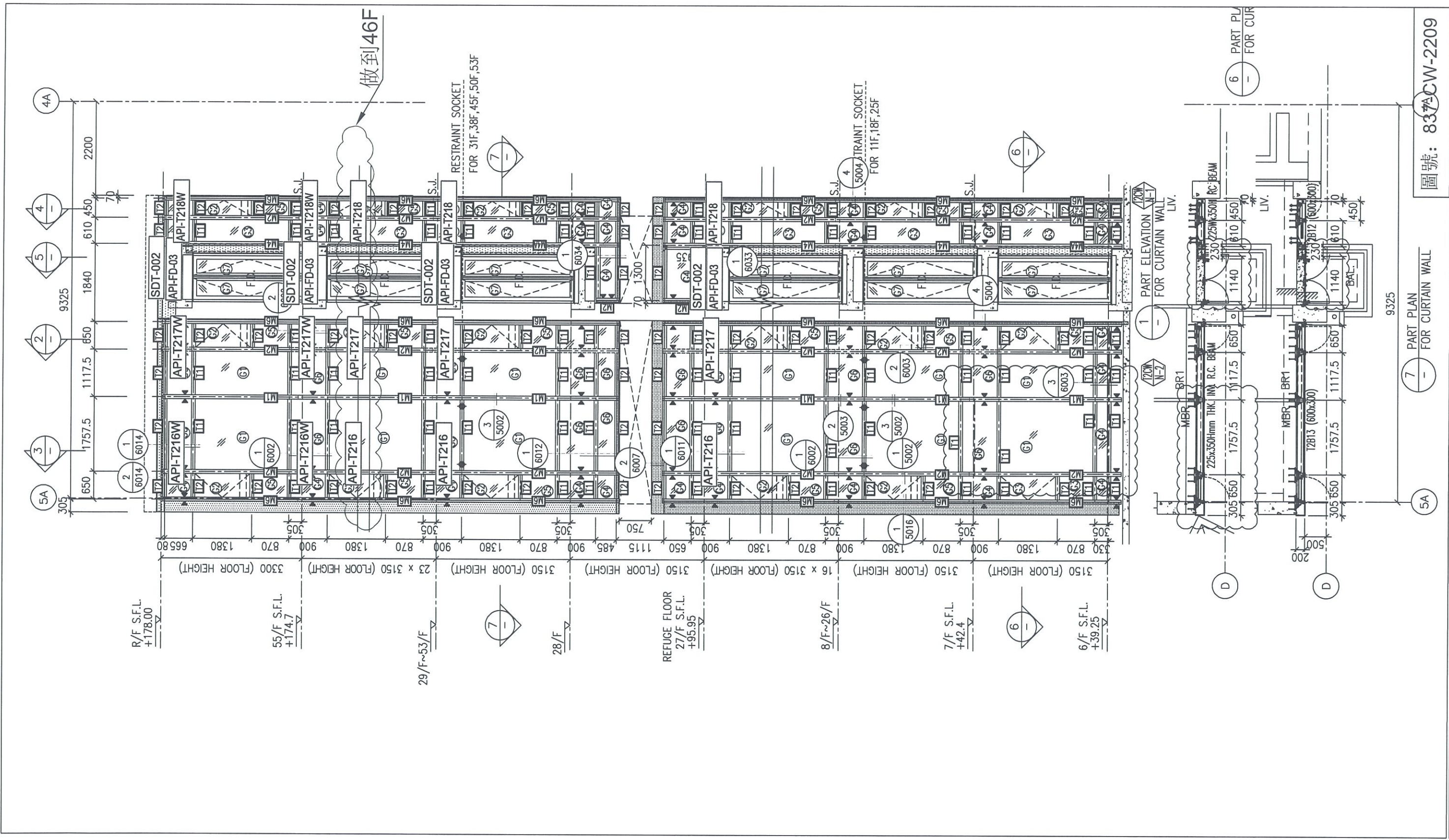

圖號: 837A-CW-2209

1 - PART PLAN FOR CURTAIN WALL

5A

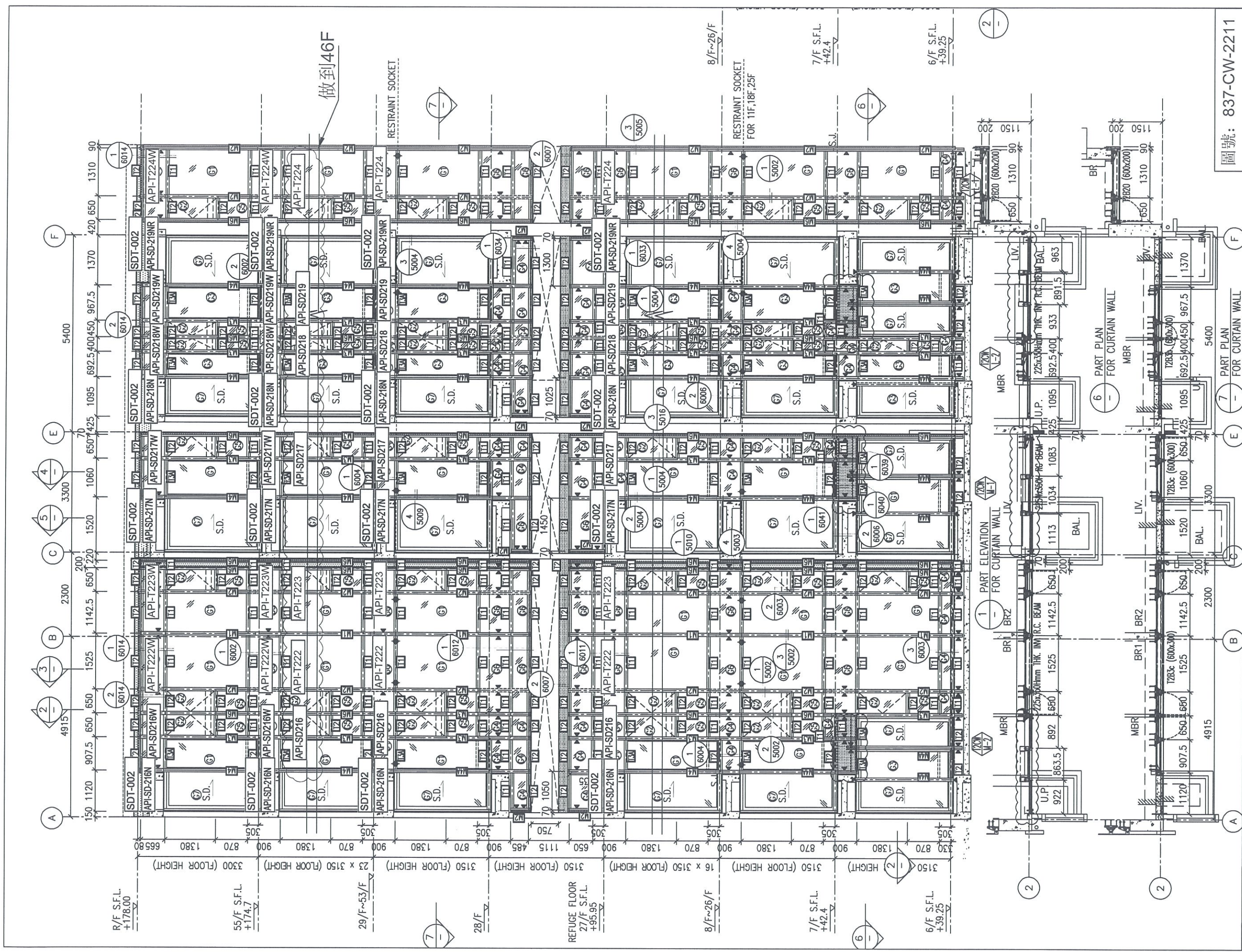

圖號: 837-CW-2211

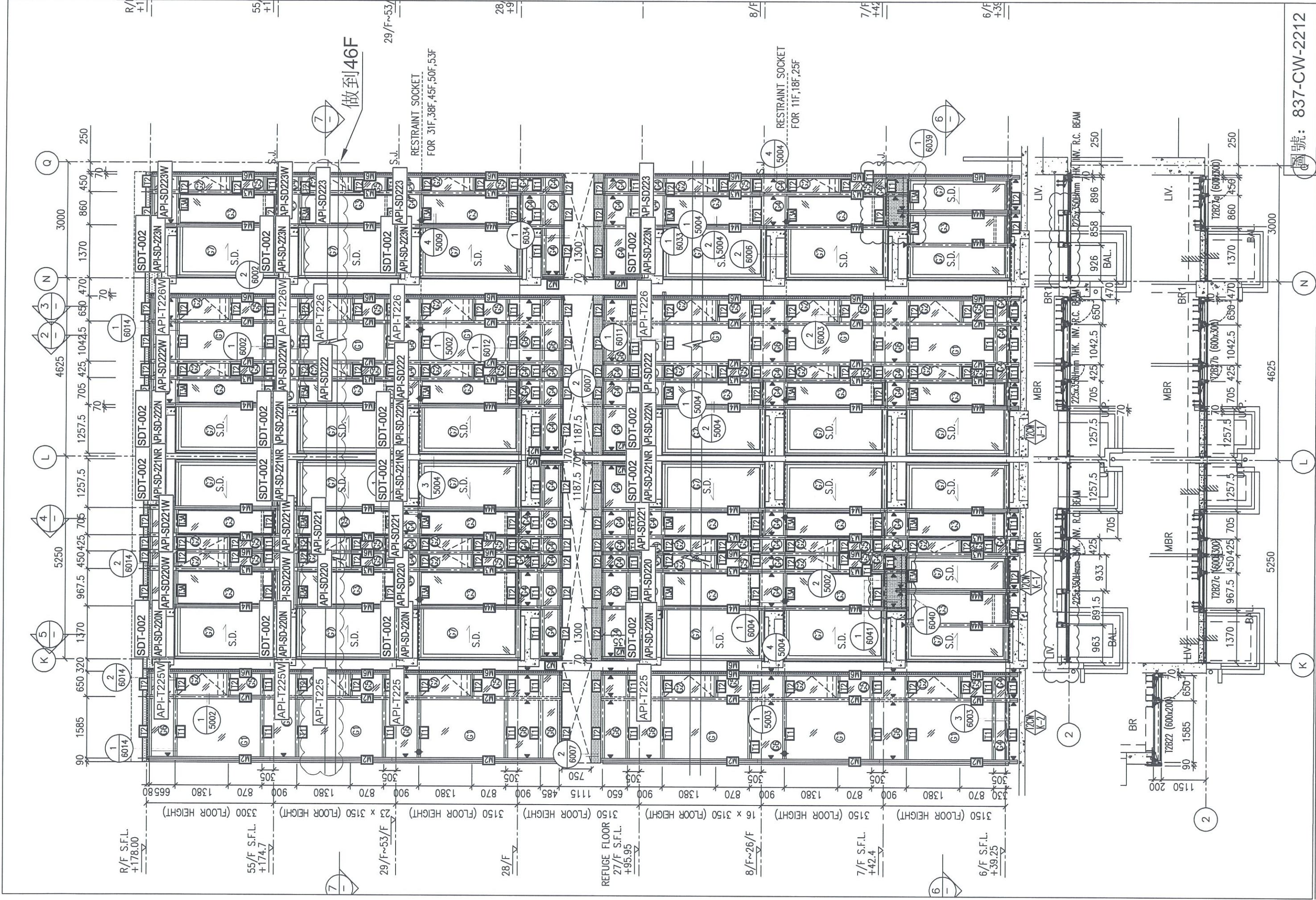

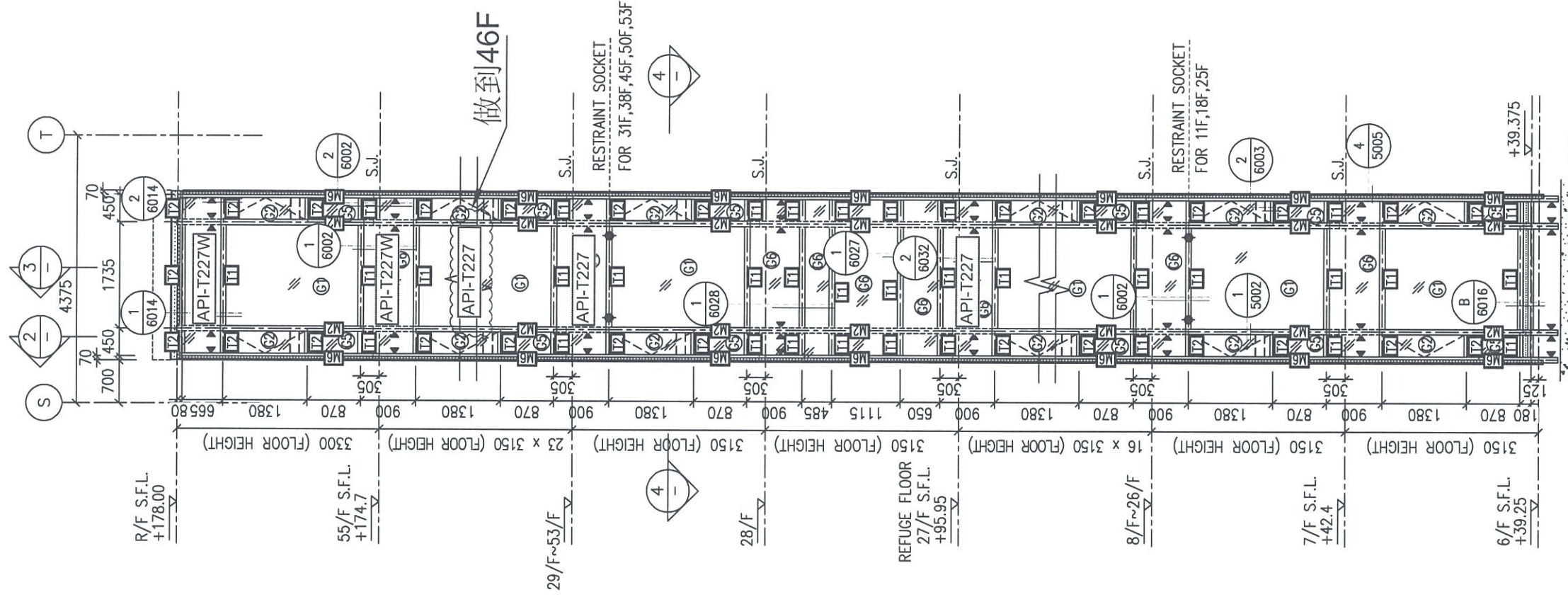

1 - PART ELEVATION FOR CURTAIN WALL

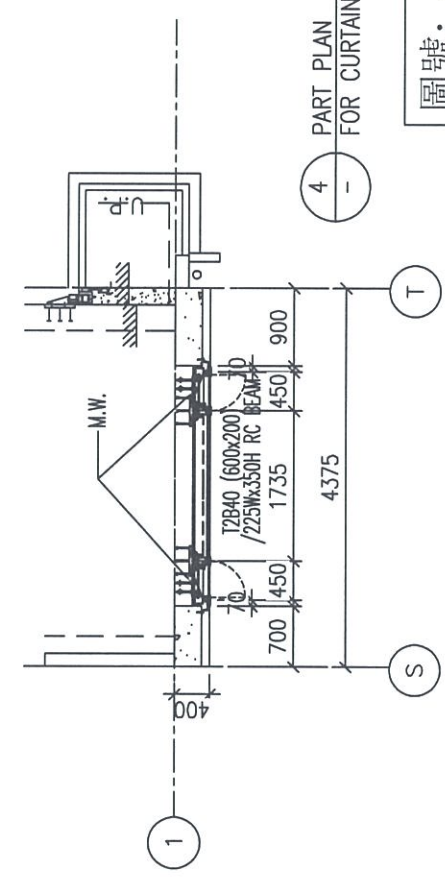

4 - PART PLAN FOR CURTAIN WALL

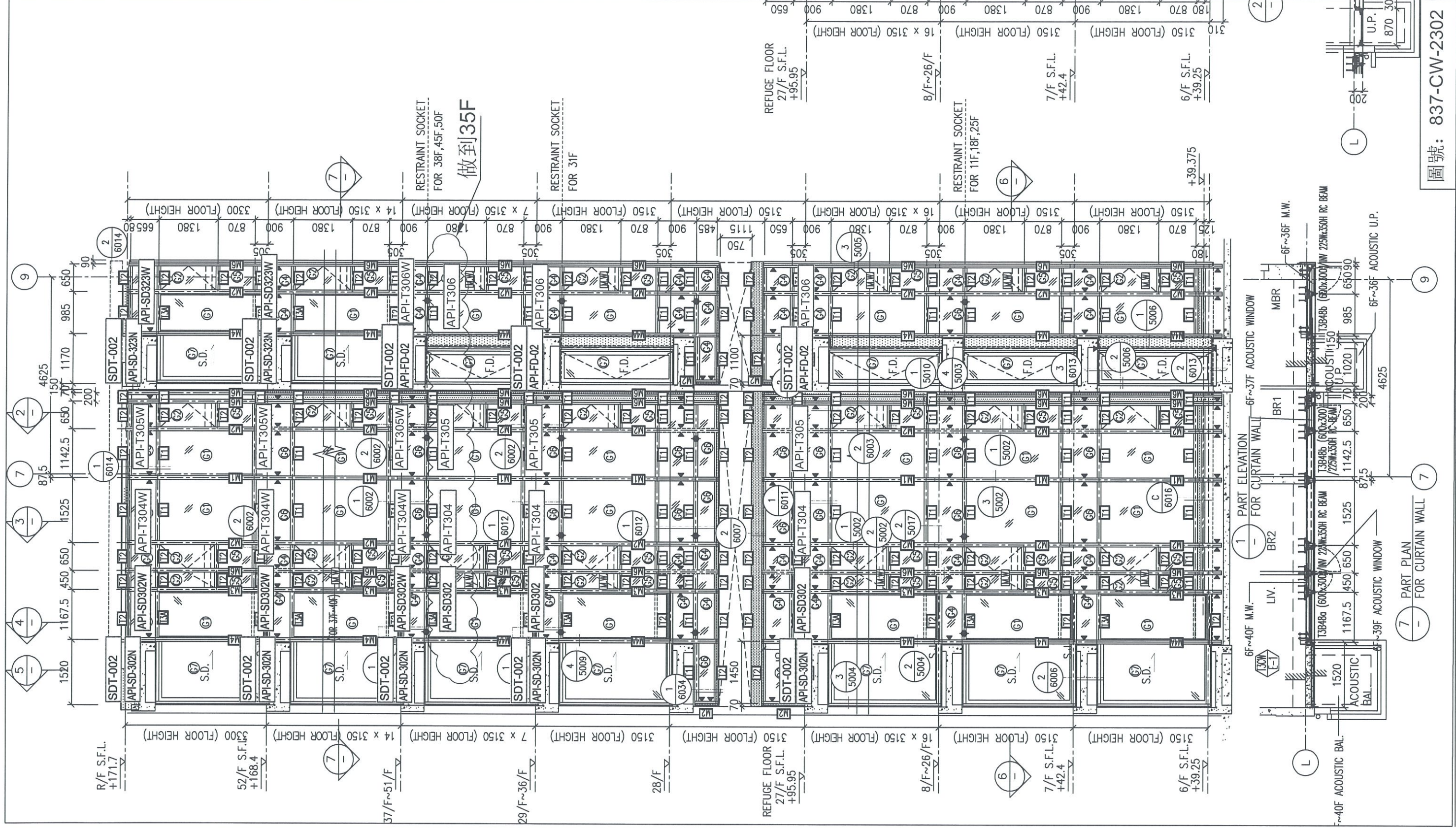

圖號: 837-CW-2302

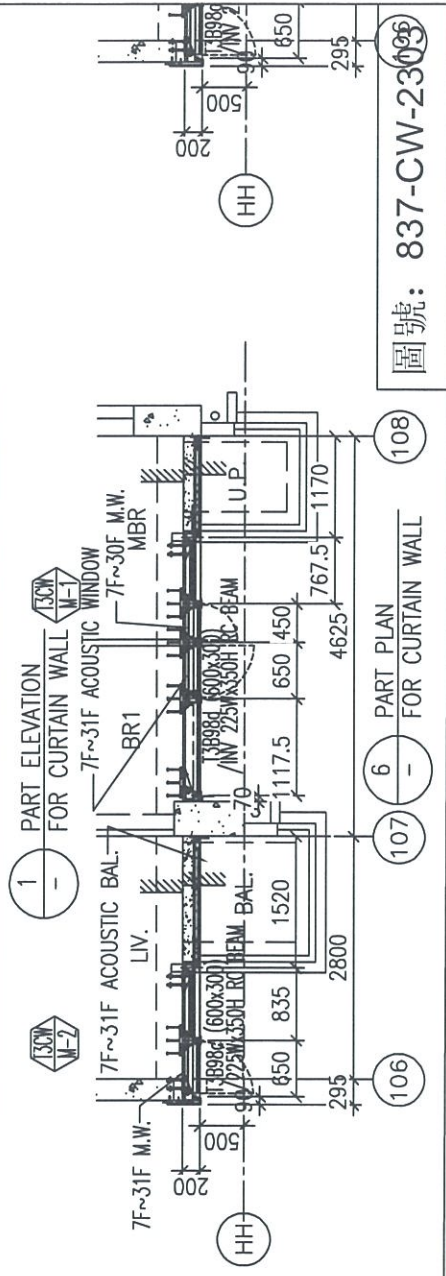
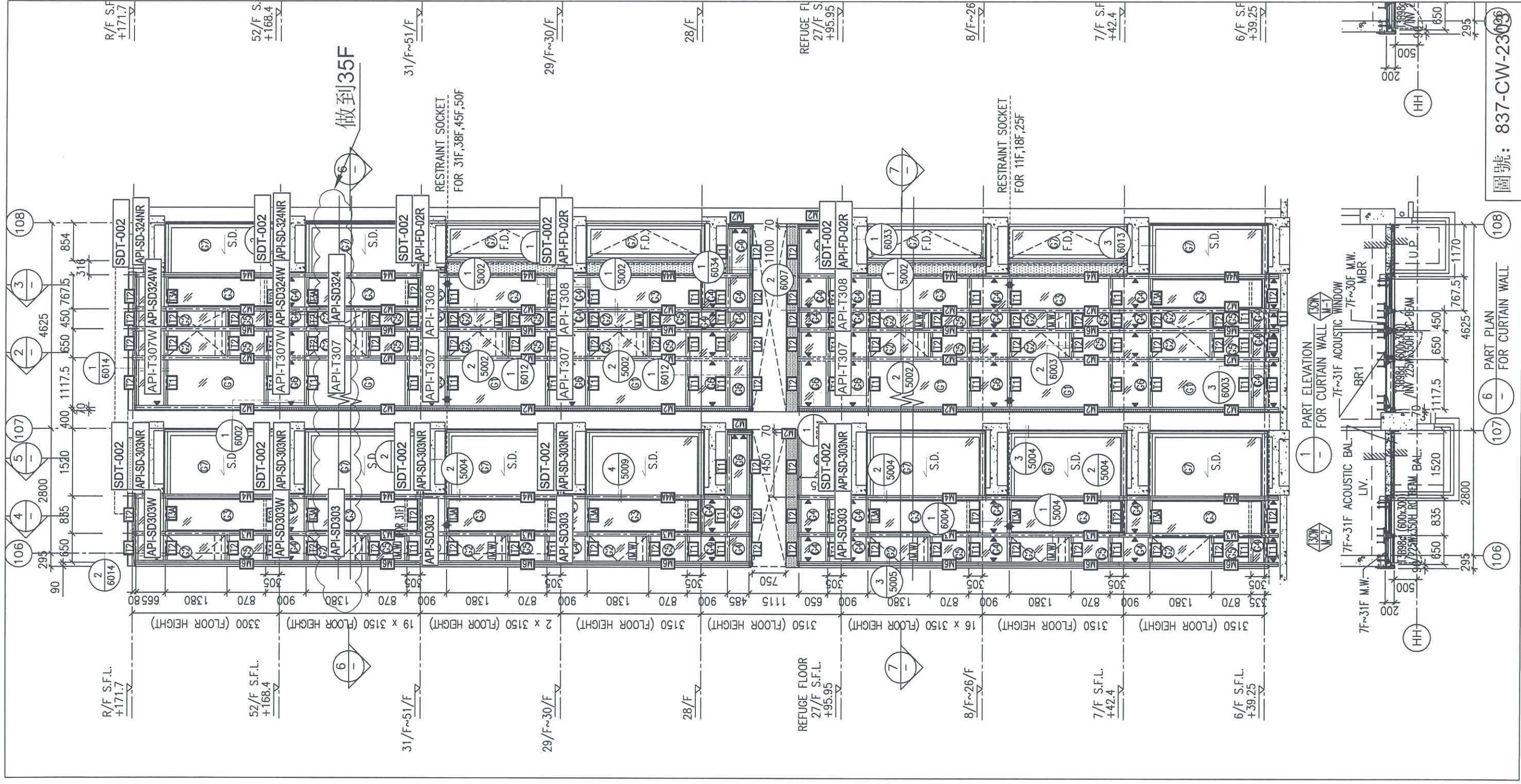

圖號: 837-CW-2309

6 PART PLAN FOR CURTAIN WALL

1 PART ELEVATION FOR CURTAIN WALL W-1

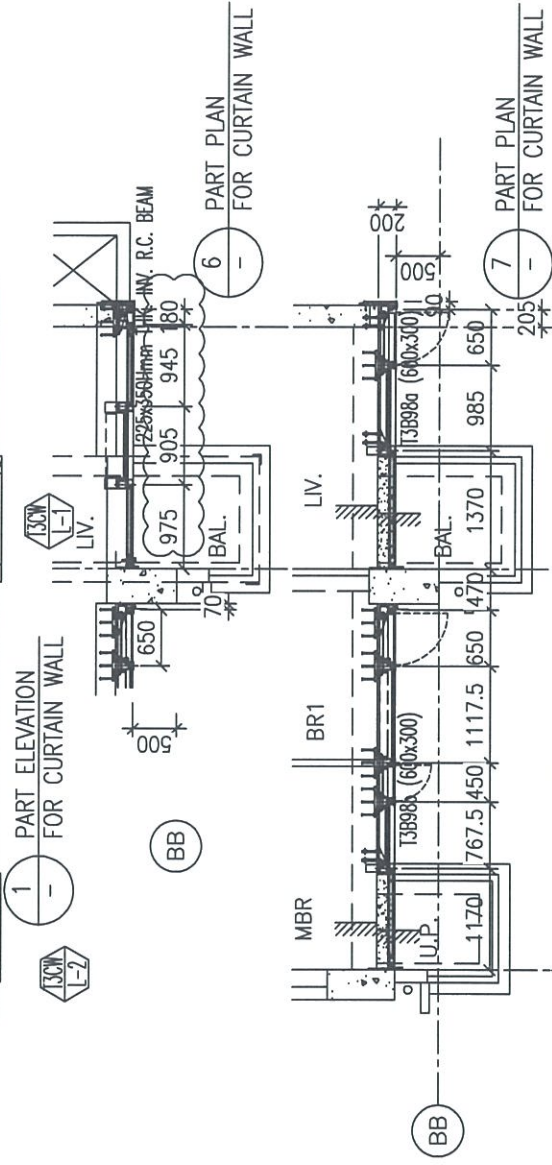
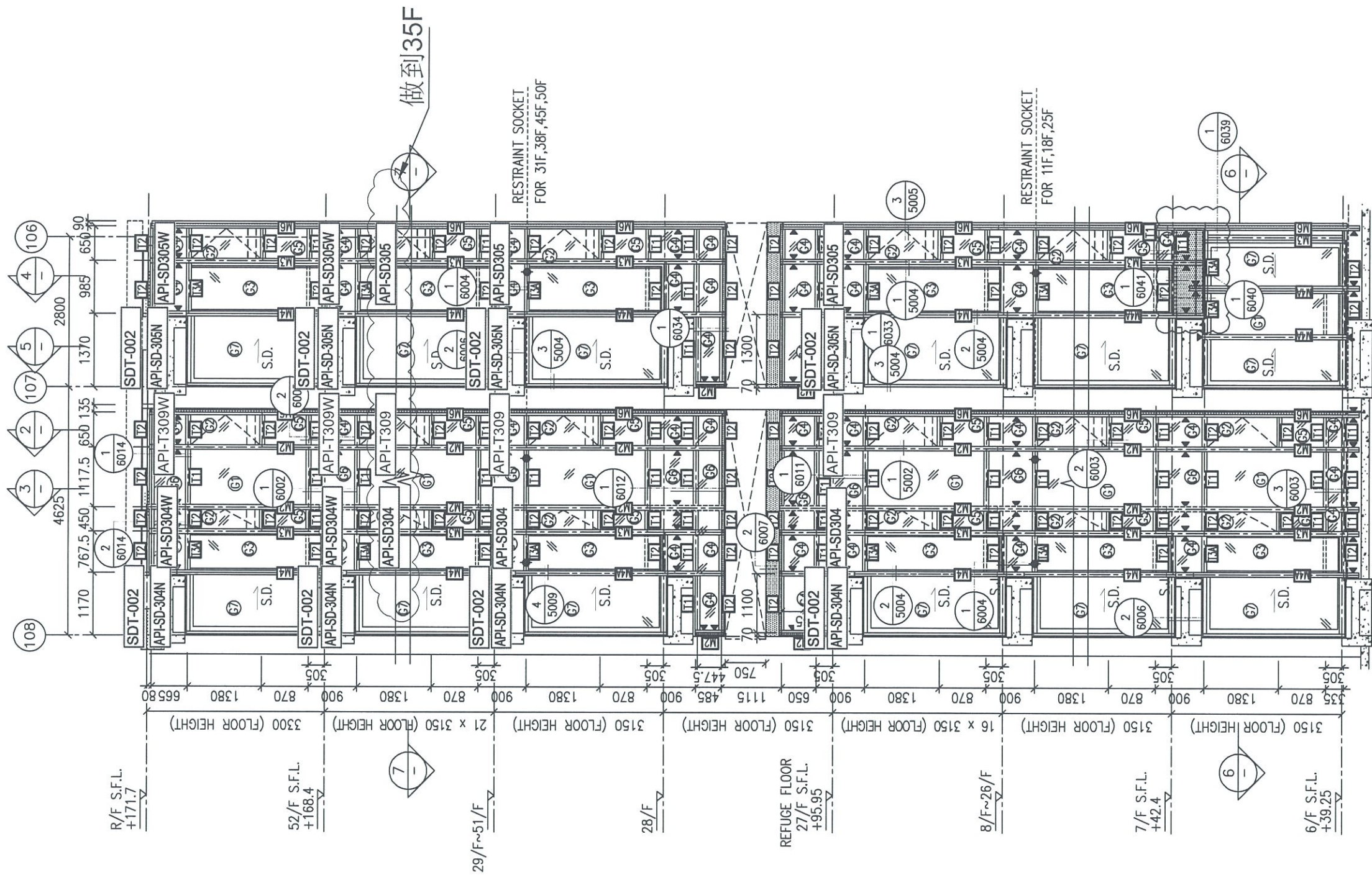

圖號: 837-CW-2304

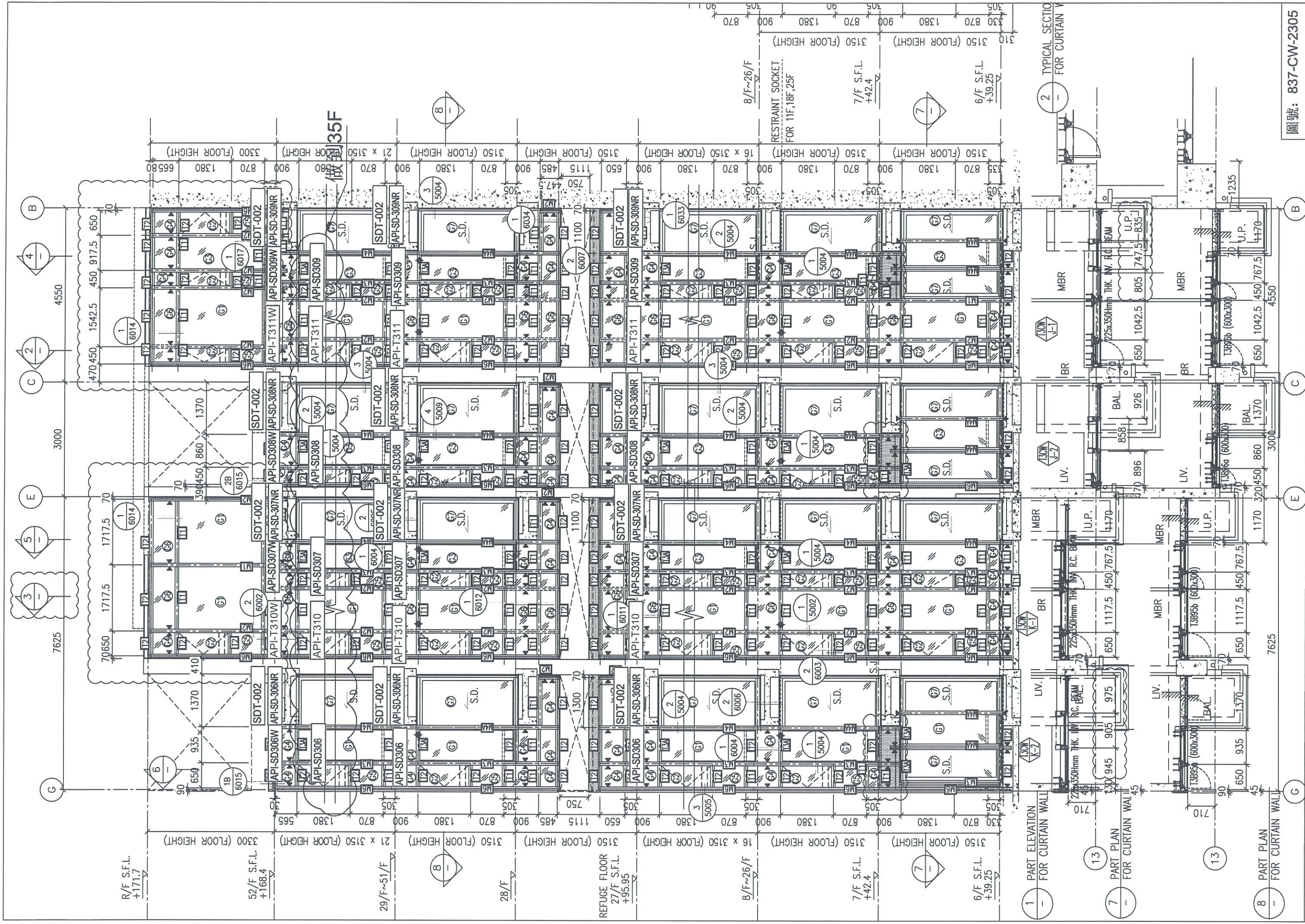

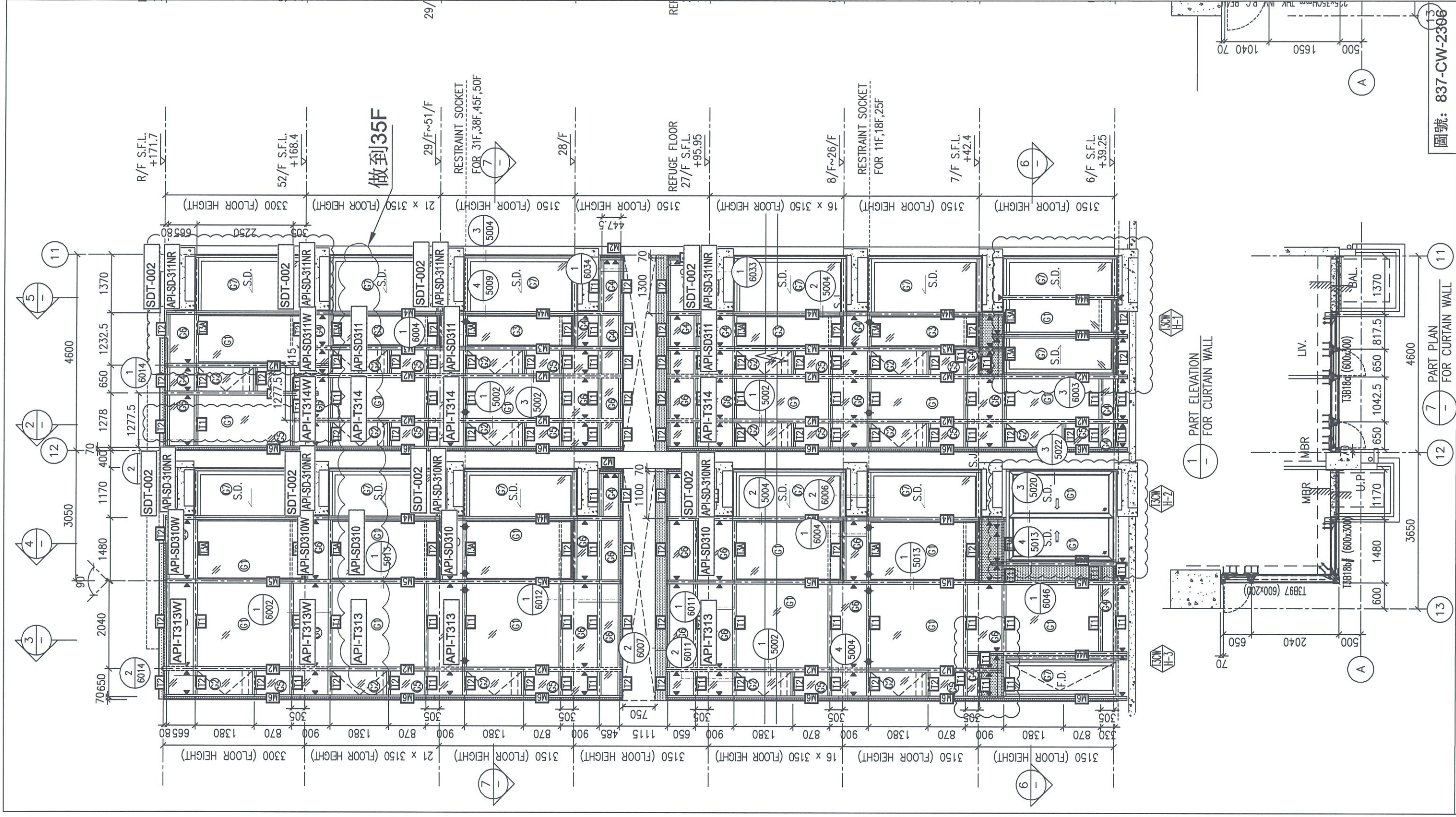

圖號: 837-CW-2396

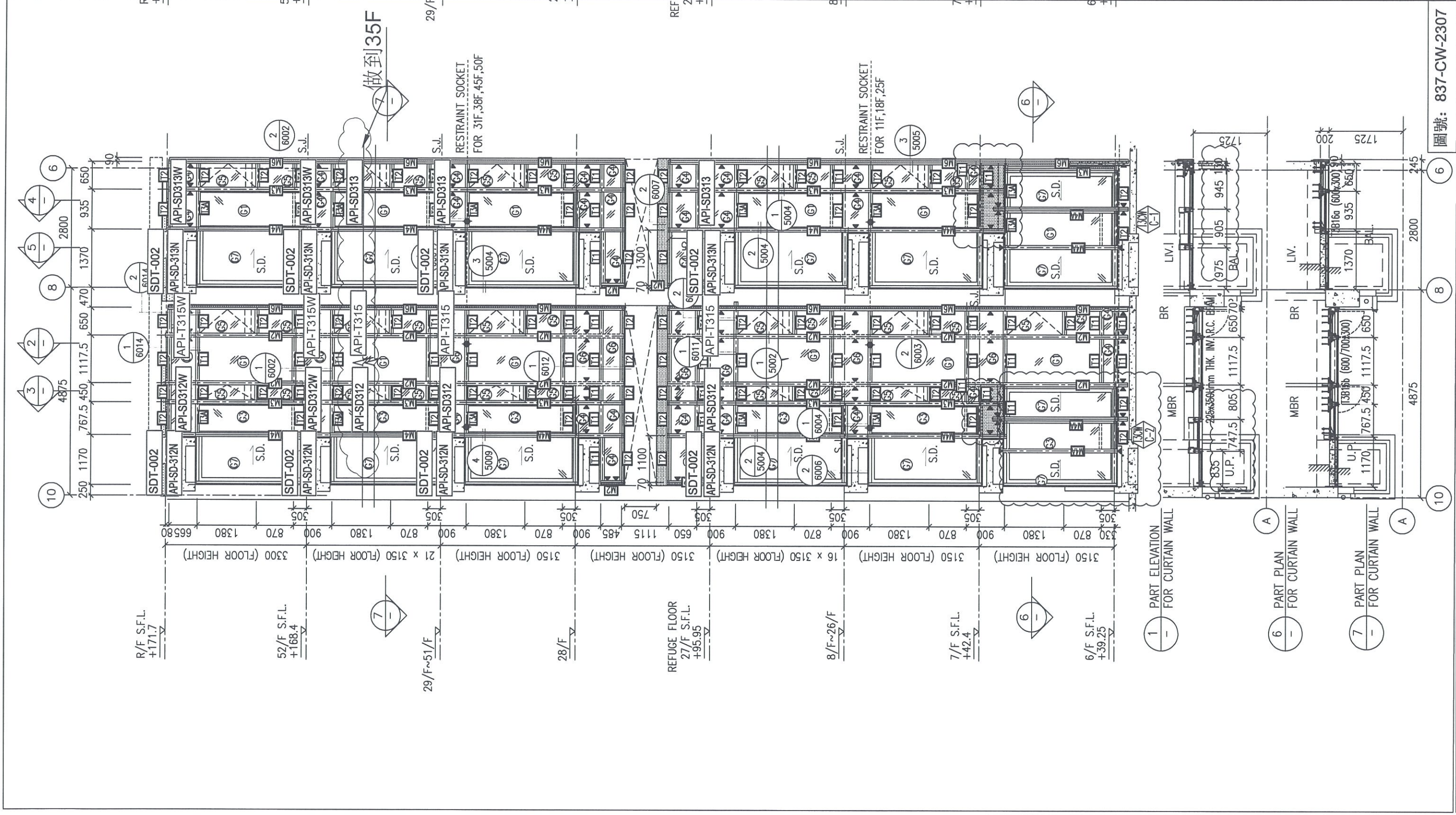

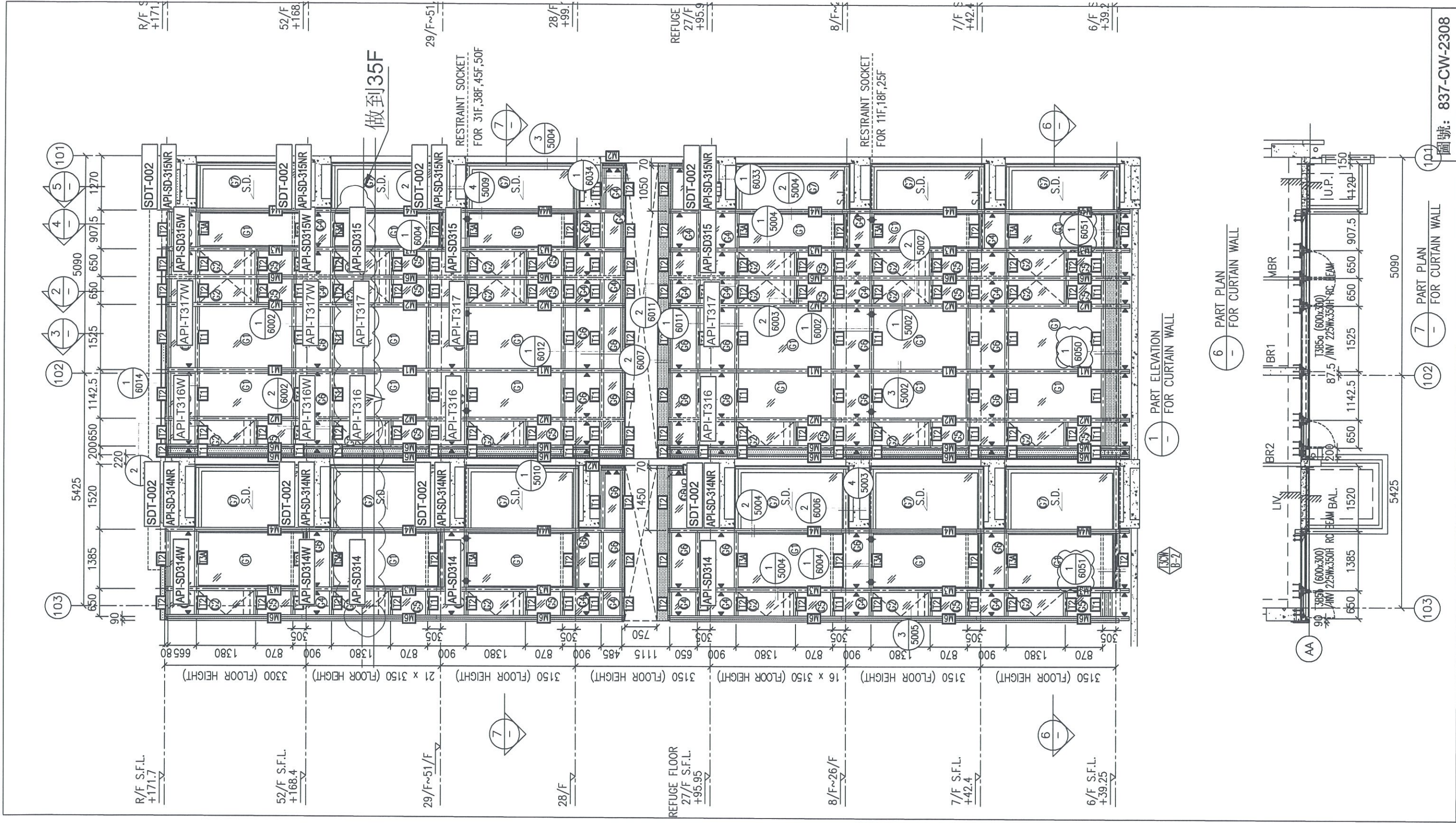

1 PART ELEVATION FOR CURTAIN WALL



6 PART PLAN FOR CURTAIN WALL

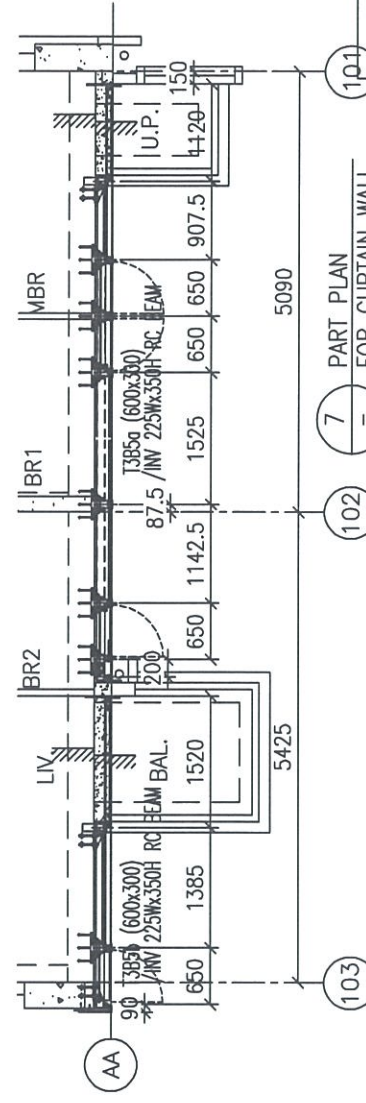

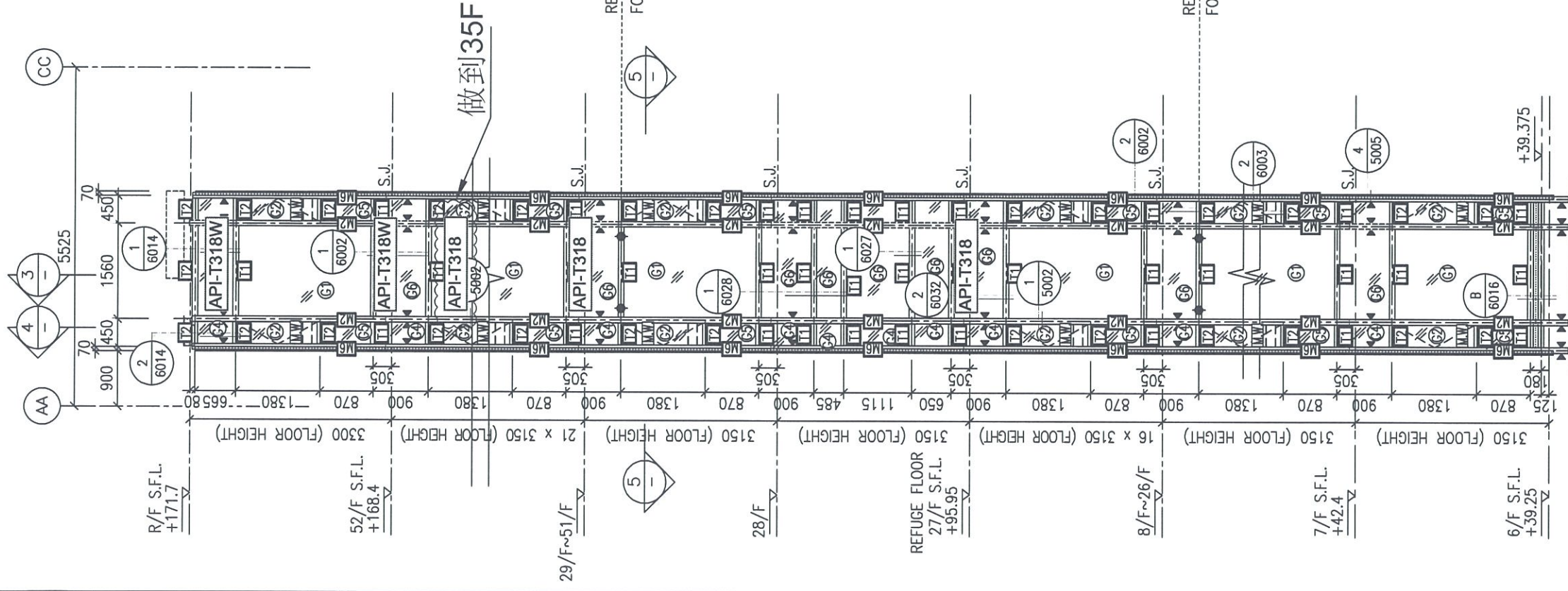

1 PART ELEVATION FOR CURTAIN WALL

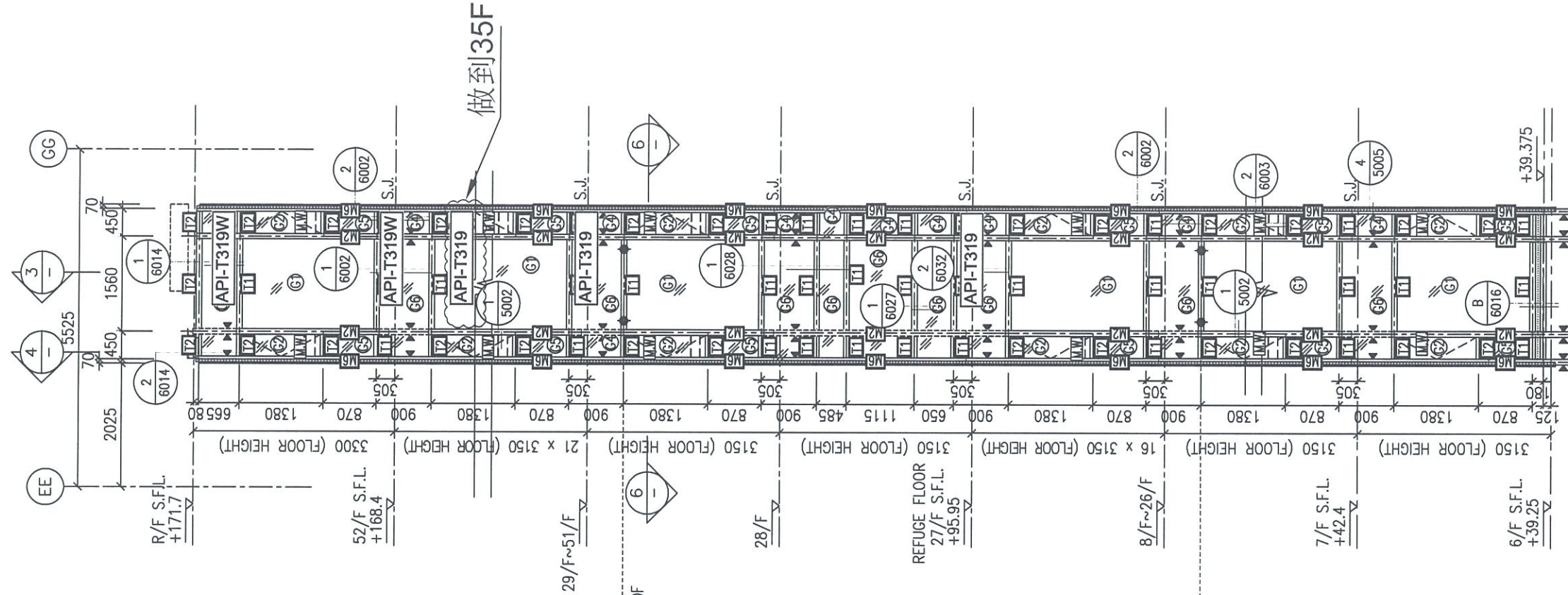

2 PART ELEVATION FOR CURTAIN WALL

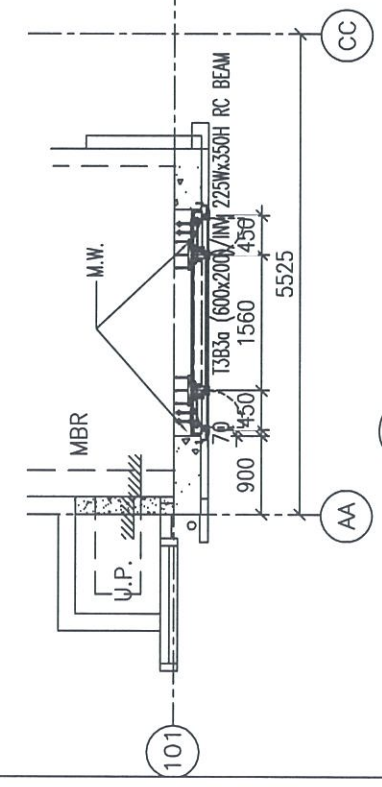

5 PART PLAN FOR CURTAIN WALL

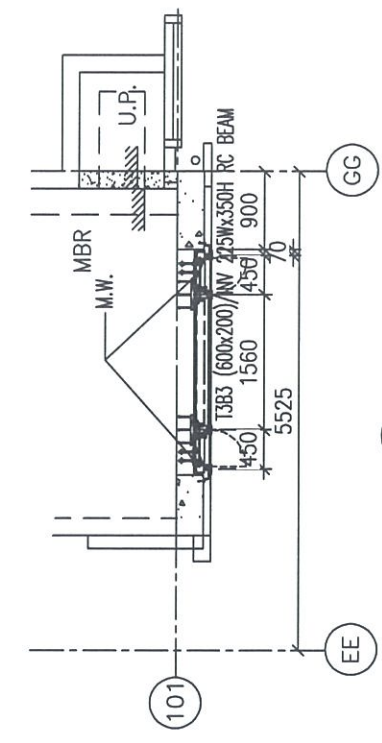

6 PART PLAN FOR CURTAIN WALL

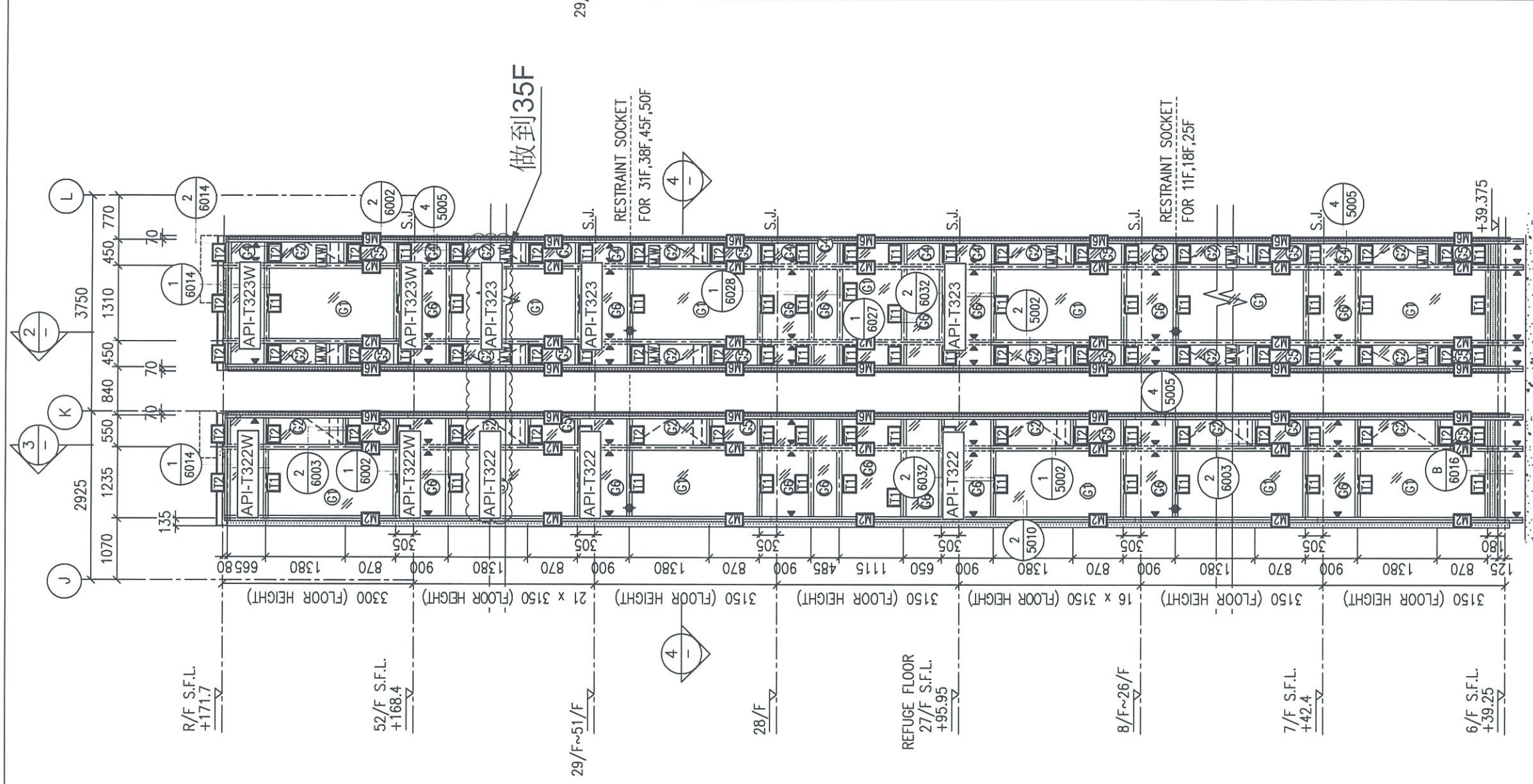

1 - PART ELEVATION FOR CURTAIN WALL

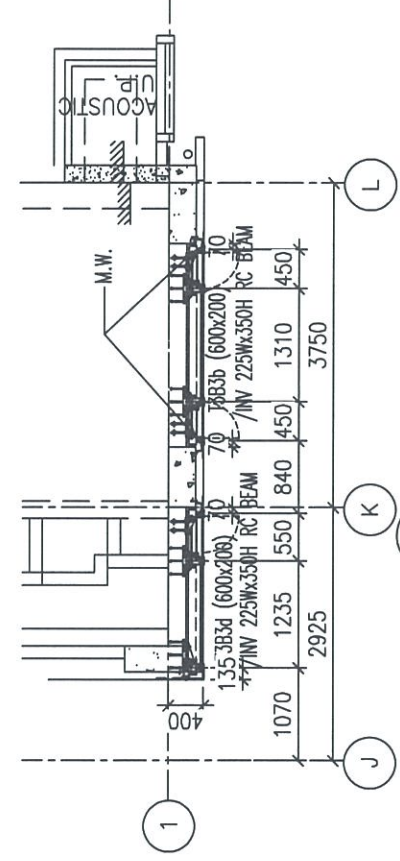

4 - PART PLAN FOR CURTAIN WALL

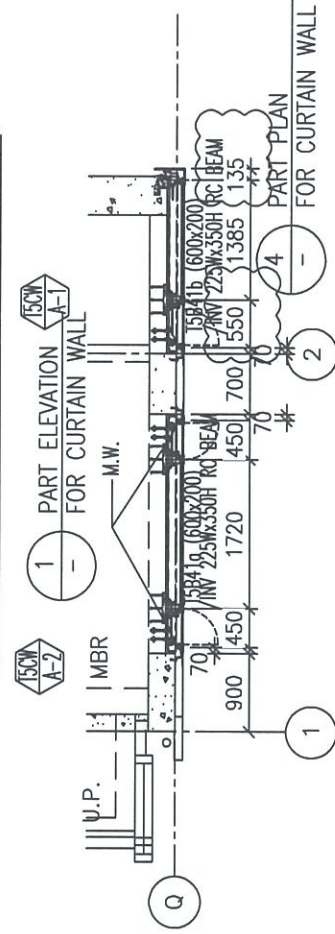
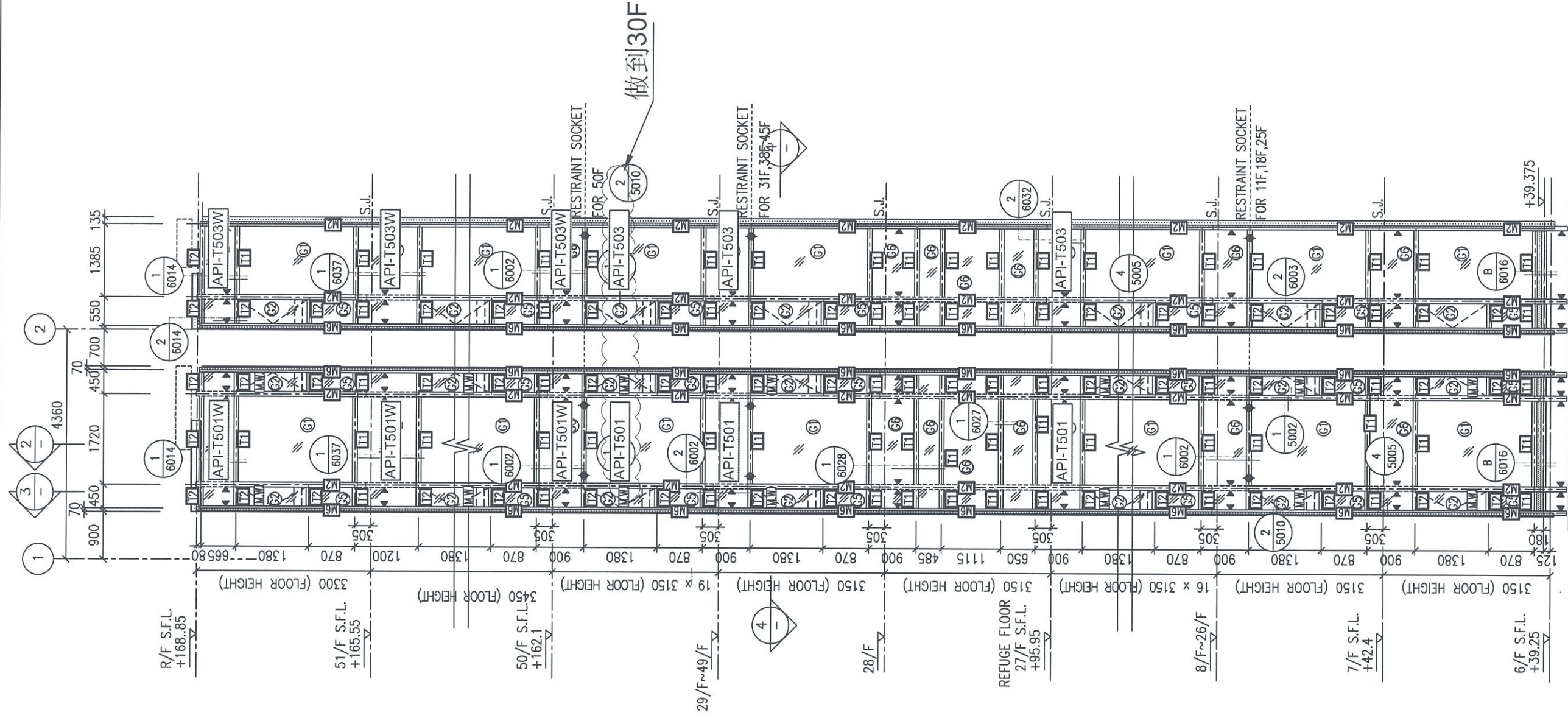

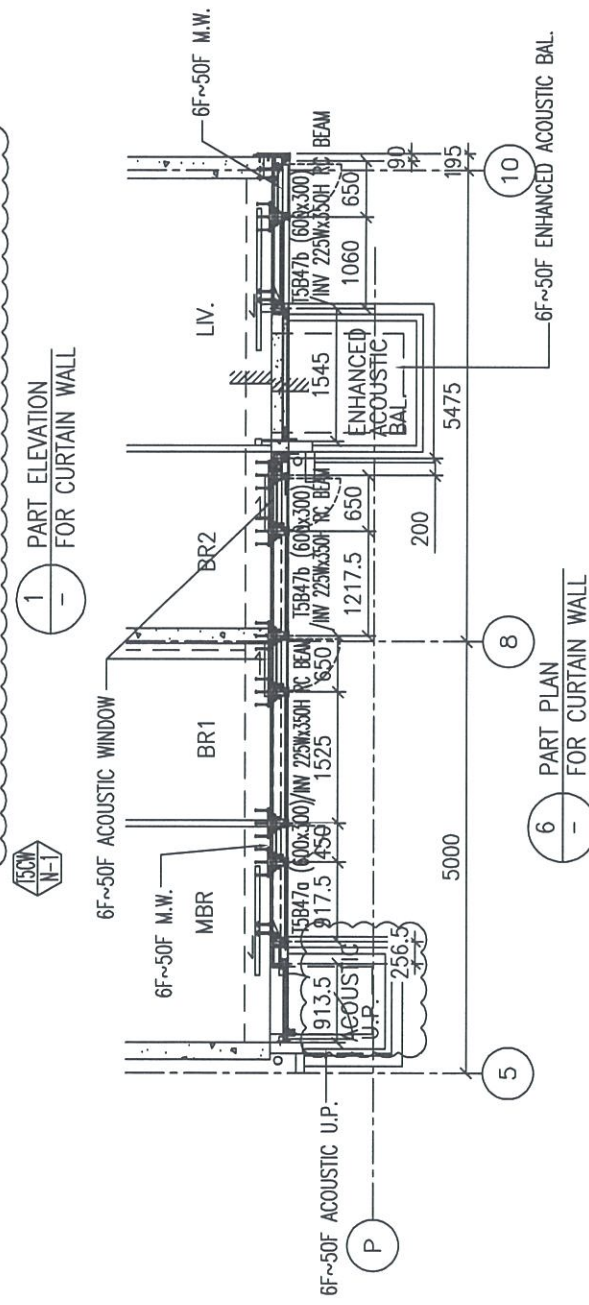
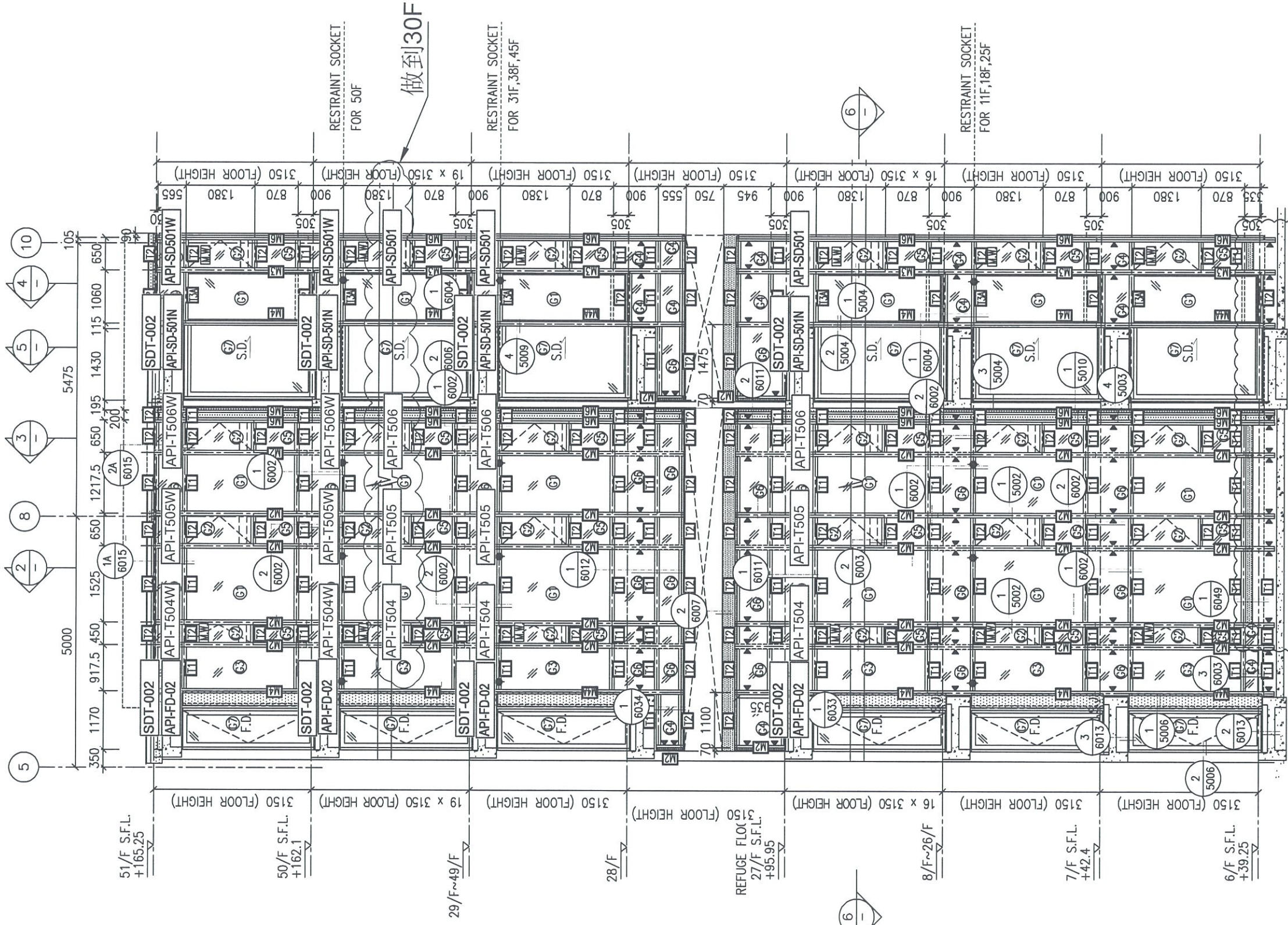

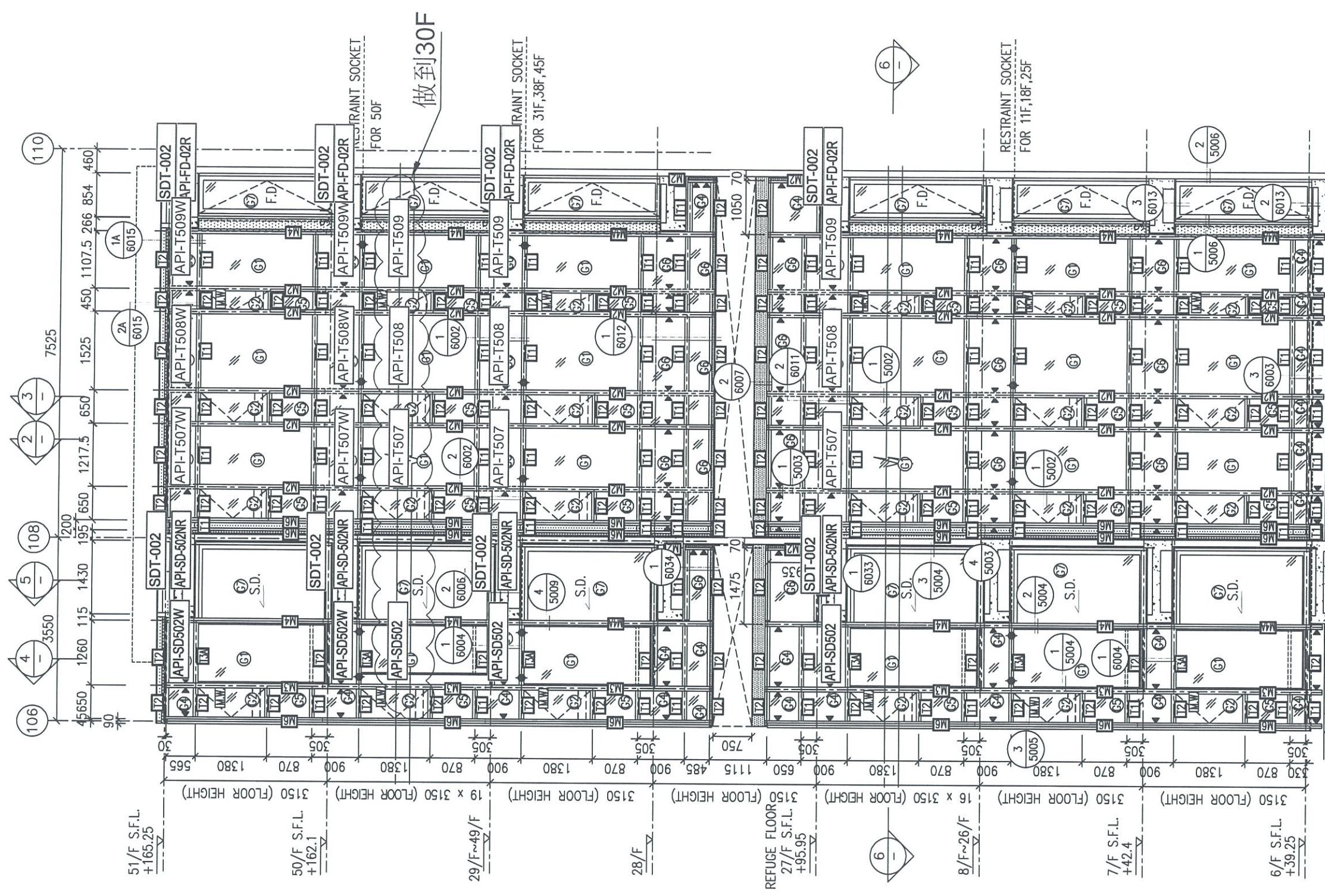

做到30F

RESTRAINT SOCKET FOR 11F,18F,25F

1 PART ELEVATION FOR CURTAIN WALL

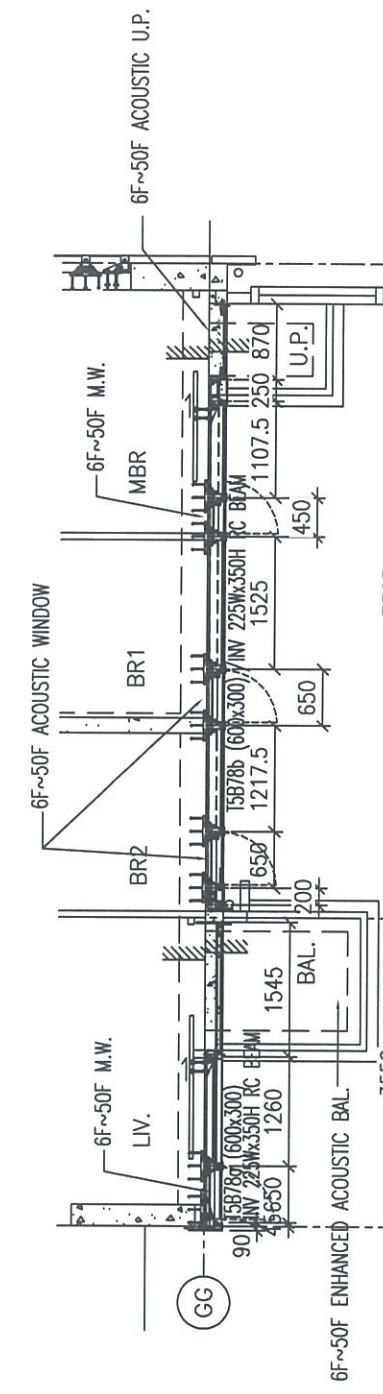

6 PART PLAN FOR CURTAIN WALL

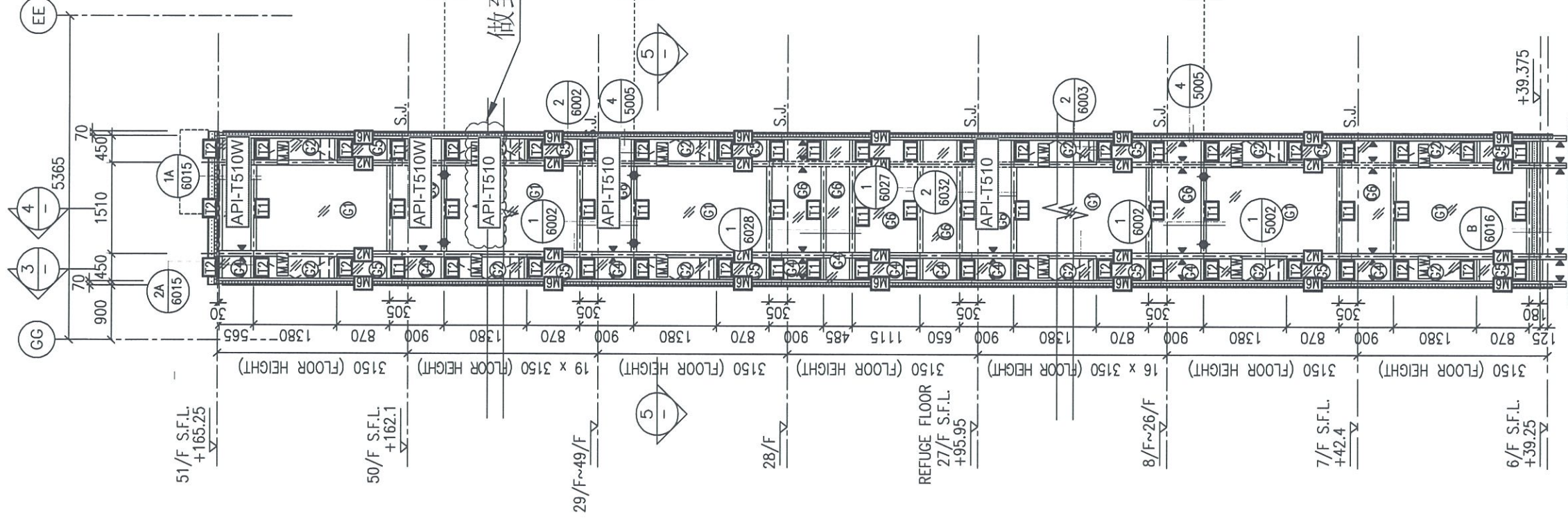

1 PART ELEVATION FOR CURTAIN WALL

2 PART ELEVATION FOR CURTAIN WALL

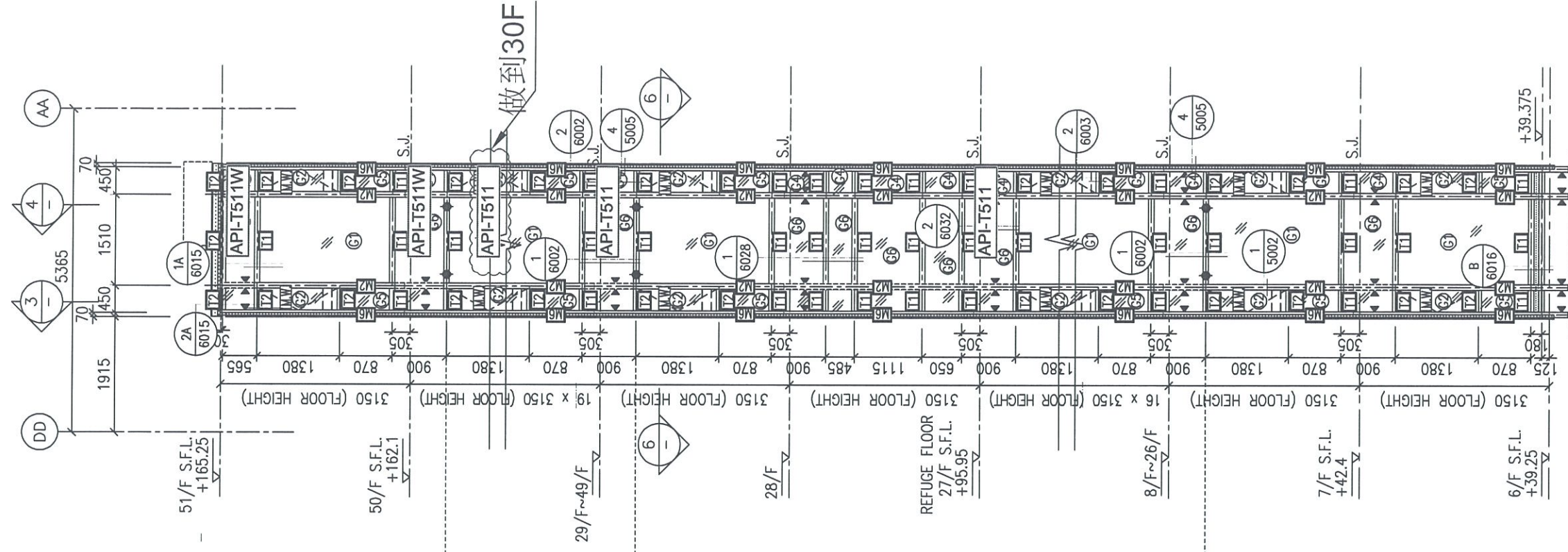

2 PART ELEVATION FOR CURTAIN WALL

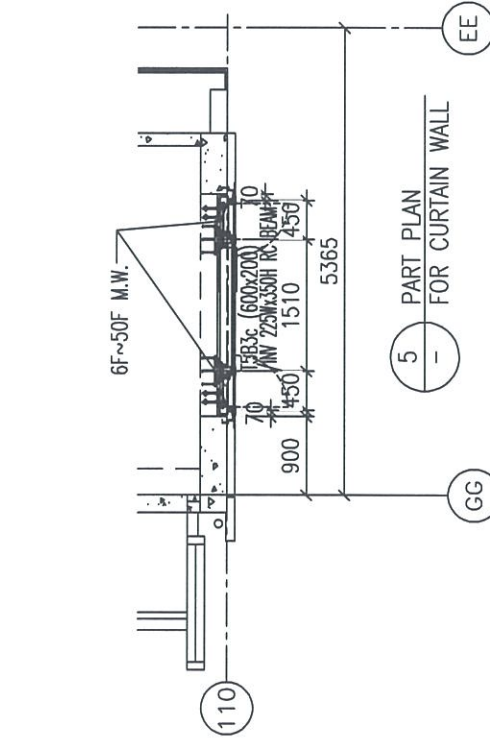

5 PART PLAN FOR CURTAIN WALL

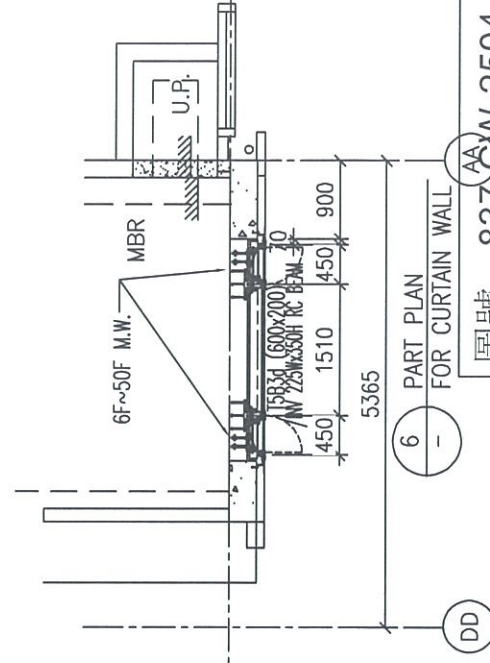

6 PART PLAN FOR CURTAIN WALL

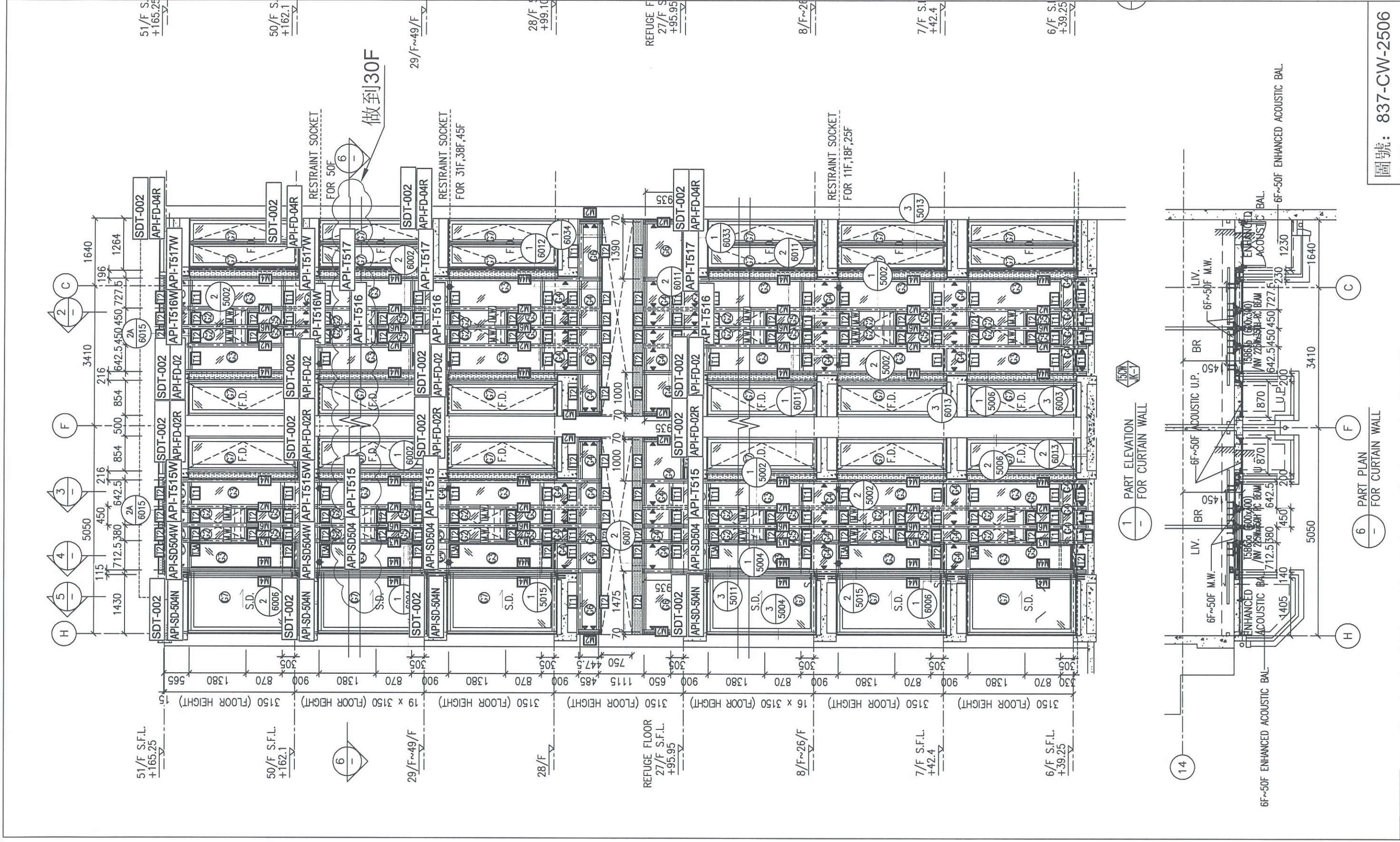

1 PART ELEVATION FOR CURTAIN WALL

6 PART PLAN FOR CURTAIN WALL

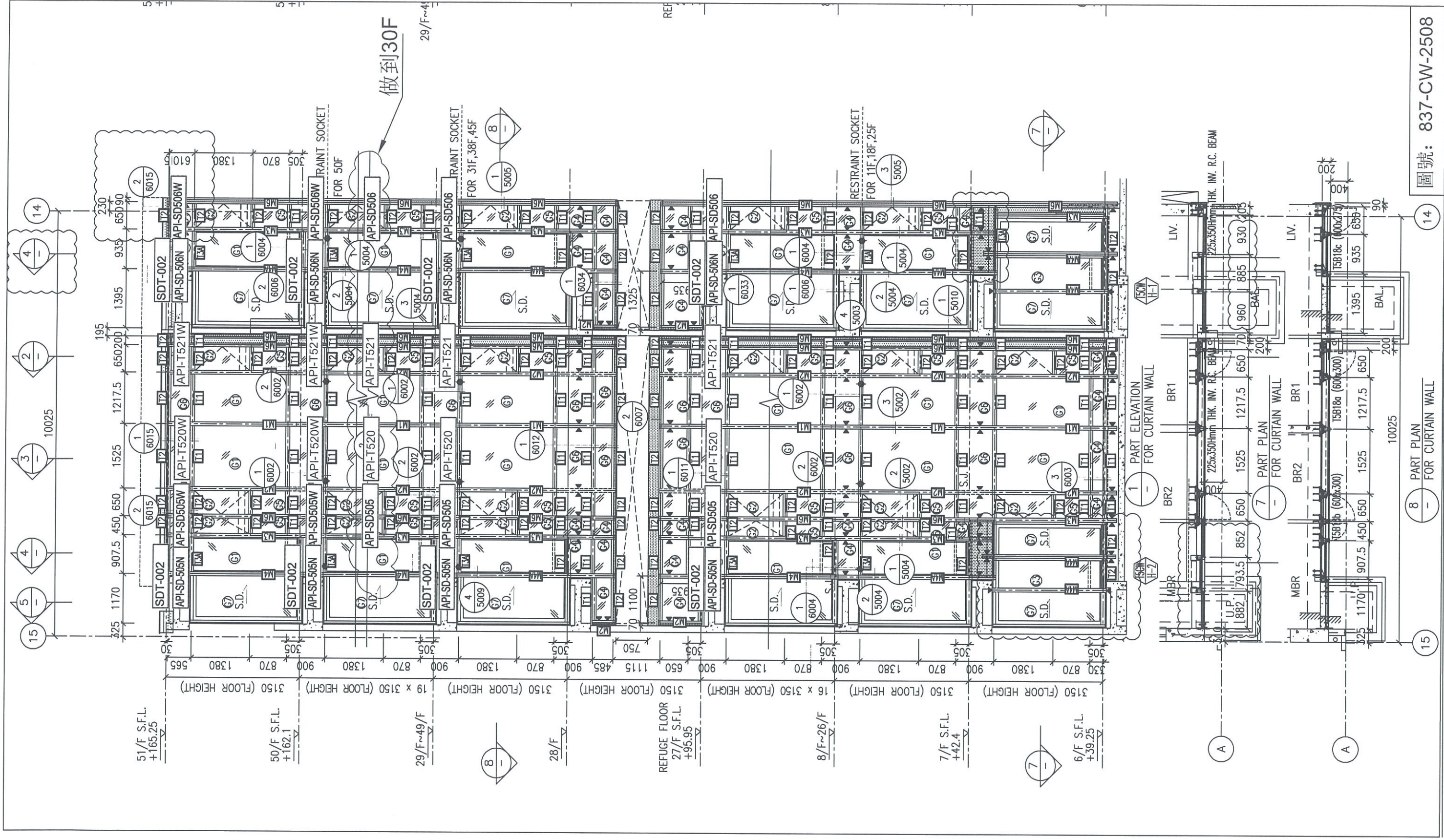

做到30F
29/F~4

RESTRAINT SOCKET
FOR 11F, 18F, 25F

1 PART ELEVATION
FOR CURTAIN WALL

7 PART PLAN
FOR CURTAIN WALL

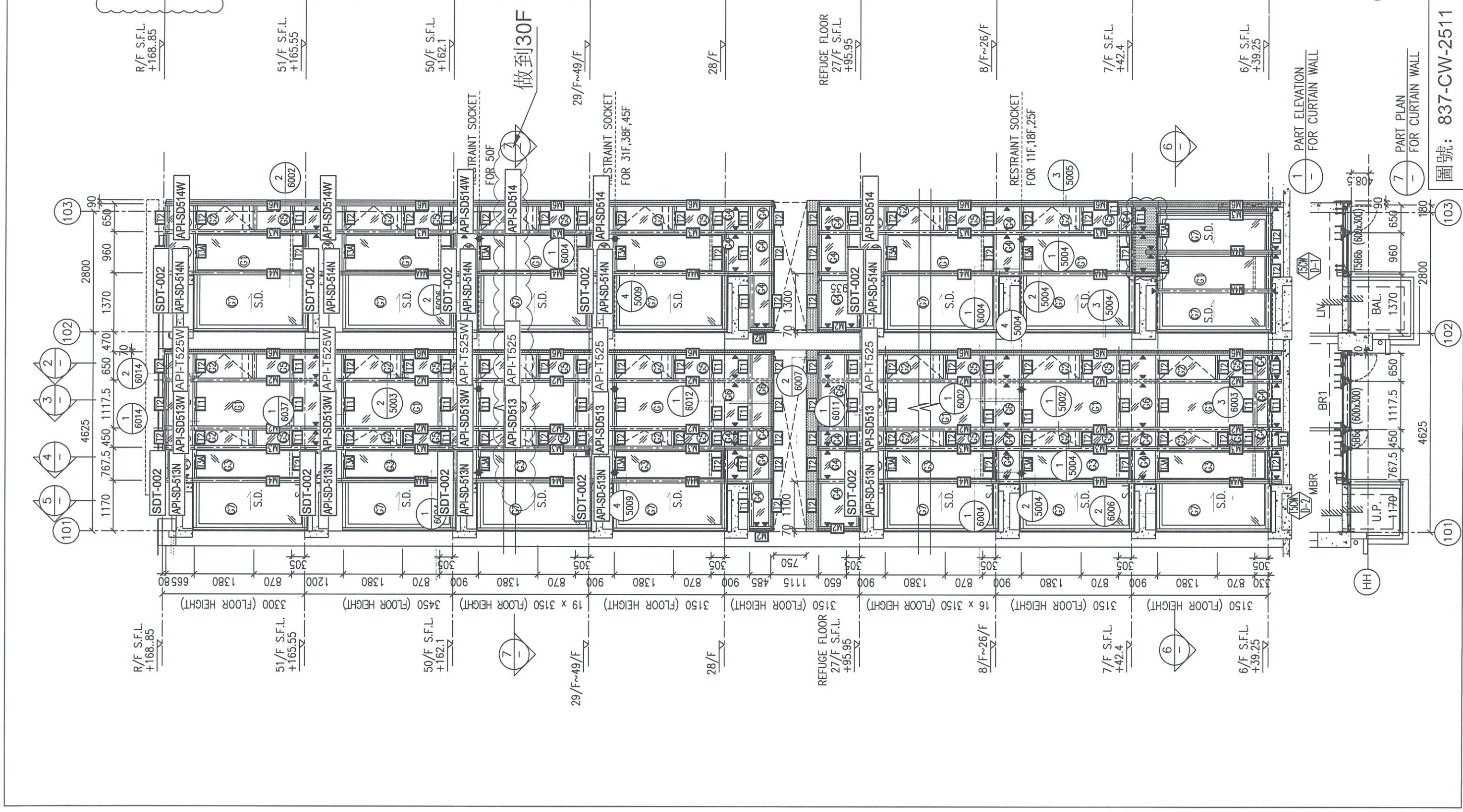

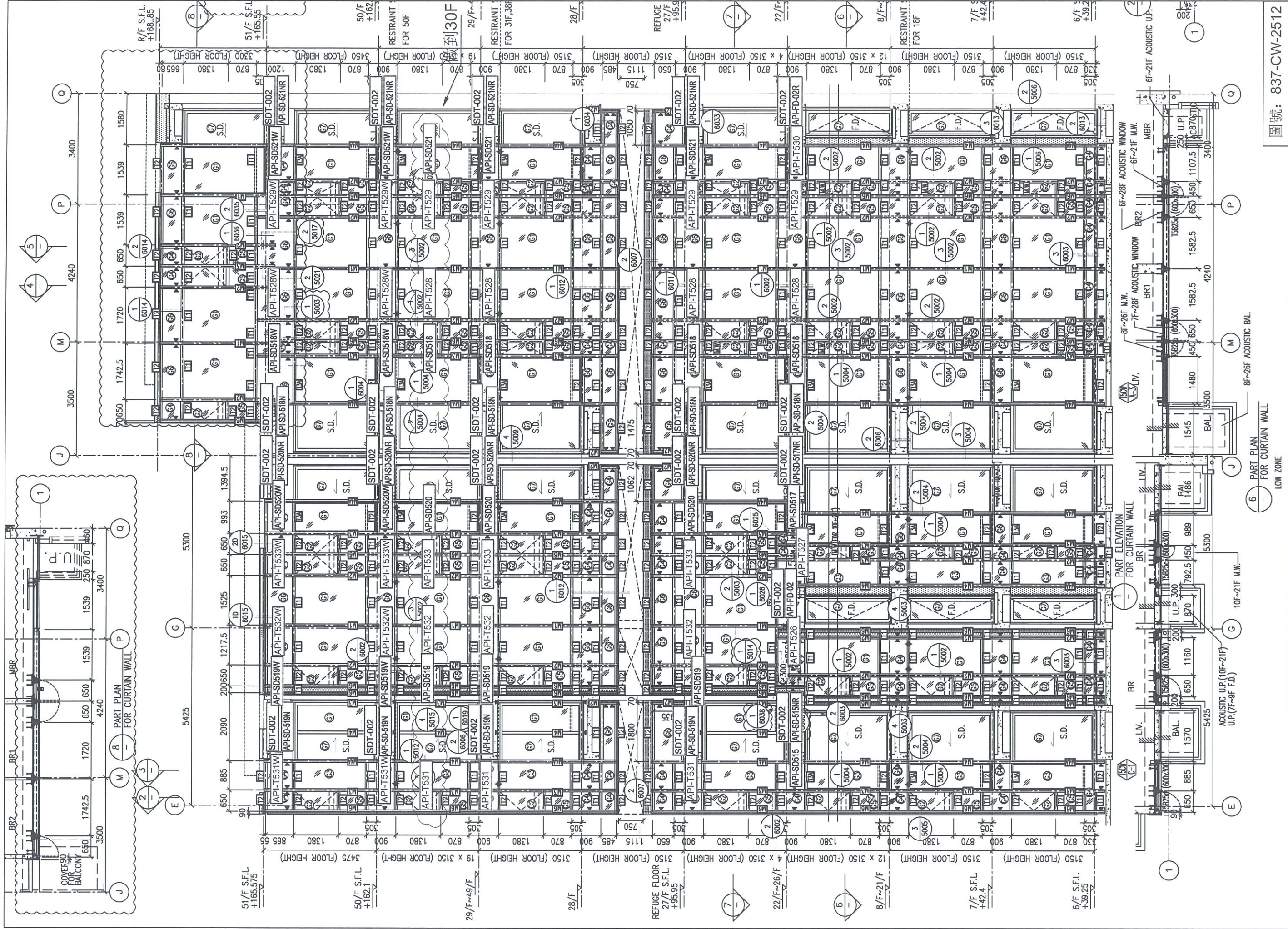

圖號: 837-CW-2512