

工程指示 / 要求簡箋(E.I.)

工程指示編號：EI / 1084 / 19

修改版次：-

工程編號：J - 837

工程名稱：觀塘裕民坊

工程項目：Glass Cladding 防水片(修補方案用)

收件人：生統

發件人：Eric Liu

日期：25/09/2019

□要求提供 / □確認 事項：

- |                                    |                                     |                               |
|------------------------------------|-------------------------------------|-------------------------------|
| <input type="checkbox"/> 初步鋁料 B.M. | <input type="checkbox"/> 加工拆圖，然後生產  | <input type="checkbox"/> 尺寸表  |
| <input type="checkbox"/> 正式鋁料 B.M. | <input type="checkbox"/> 技術上資料 / 指示 | <input type="checkbox"/> 報價   |
| <input type="checkbox"/> 配件 B.M.   | <input type="checkbox"/> 樣辦或貨品說明書   | <input type="checkbox"/> 分判合約 |
| <input type="checkbox"/> 其他：_____  |                                     |                               |

內容：

請按加工圖生產防水片，供地盤安裝用

Glass cladding 碰幕牆位置，修補方案用防水片

請優先處理，國慶假期前到一批

謝謝。

請在 2019/ 09 / 30 前完成上列要求。

附： 1 頁加工圖，1 頁

以上項目為：

- 原合約工程包                       原合約工程加 / 減賬                       新工程報價

原因：-

分發東莞各部門：

- 生產技術總監 □連附件     技術部    □連附件    永林     生產部    □連附件     機械設計部 □連附件  
 採購部    □連附件     生產統籌部 □連附件    梅  
 質檢部    □連附件     會計部    □連附件     報關組    □連附件     其他    小羅    □連附件

分發香港各部門：

- 行政部 □連附件     會計部 □連附件     統籌部 □連附件     工程地盤科文    □連附件    炳哥 / 民 / 豪  
 採購部 □連附件     QS 部    □連附件     維修部 □連附件     其他 \_\_\_\_\_ □連附件

傳遞編號：

HK 2059 / 19

發件人簽署：

項目經理簽署：

10件層, 出10層數量

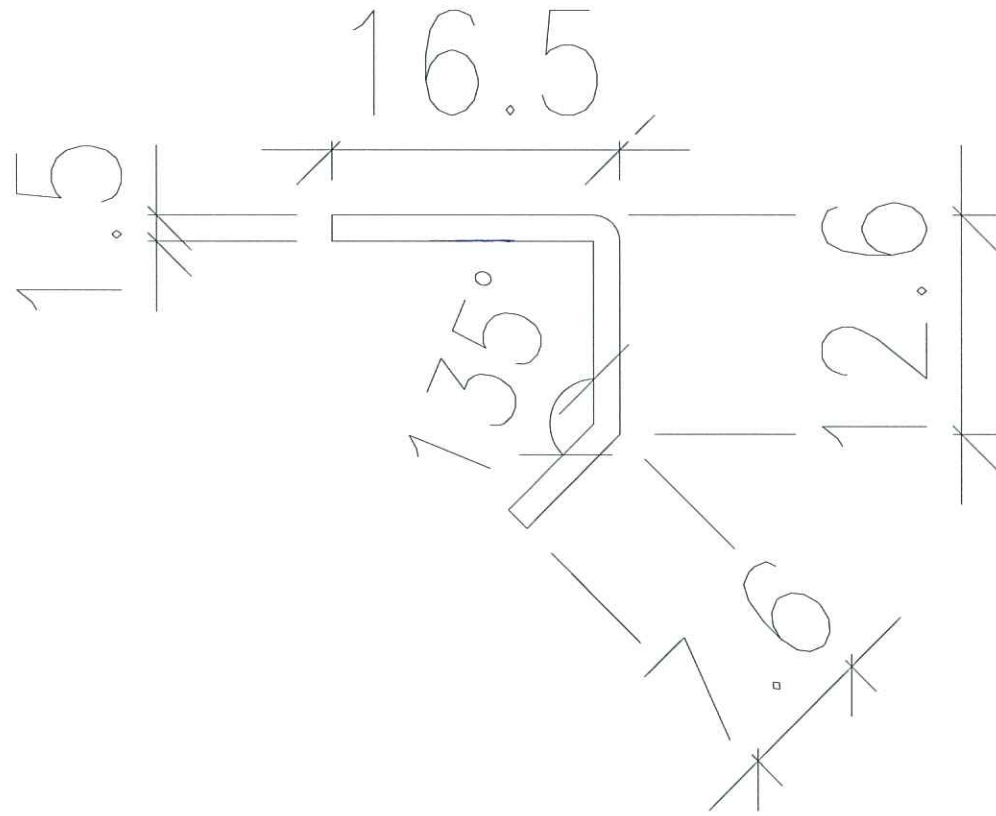

數量 = 100件

L = 2440

顏色 = M211

圖號 = 837-RGCF-01

材料 = 1.5mm 鋁板

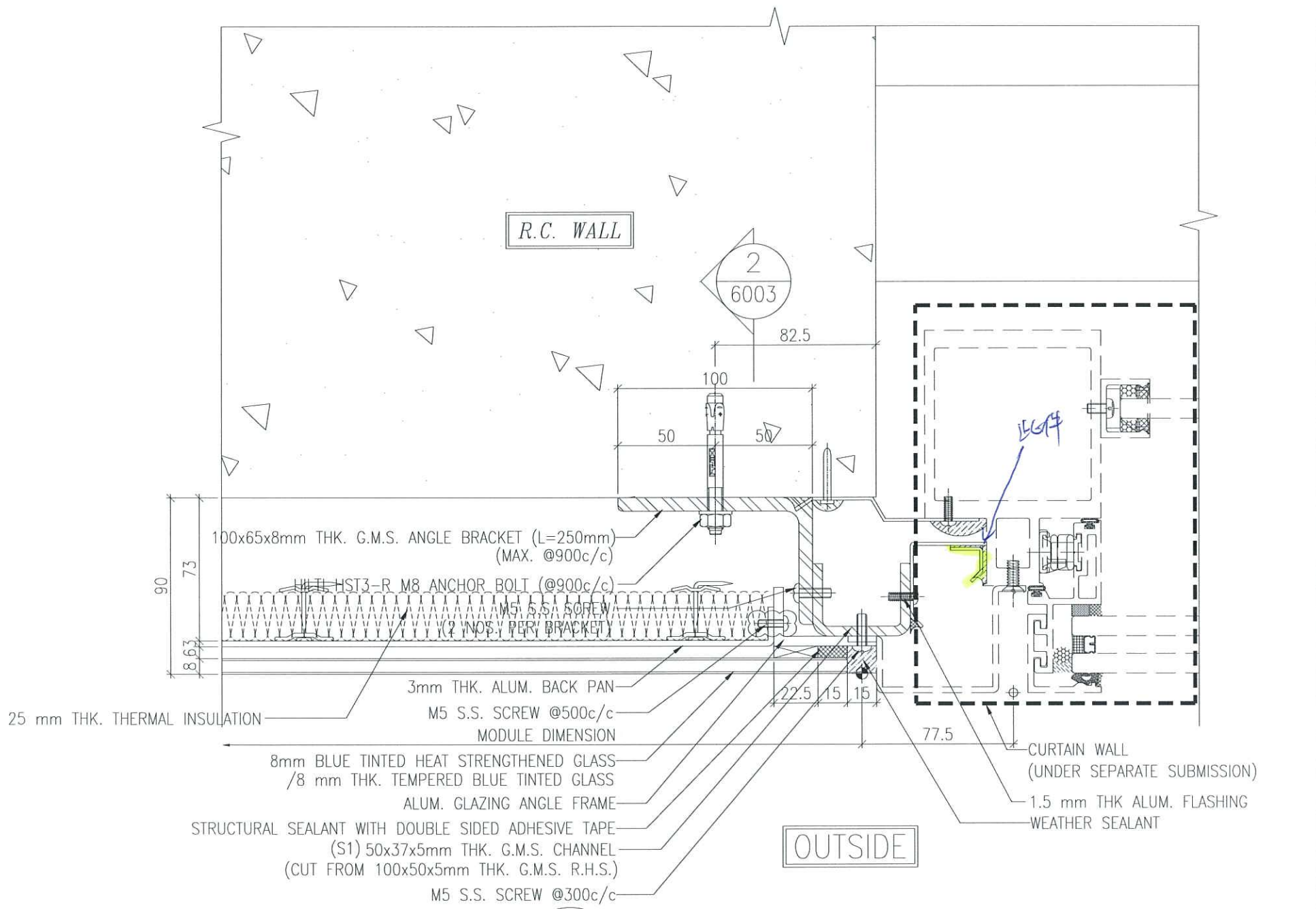

2  
5003

TYPICAL MULLION DETAIL (REMEIDAL CASE)  
GLASS CLADDING