

工程指示 / 要求簡箋(E.I.)

工程指示編號：EI / 1022 / 19 修改版次：C
工程編號 : J - 837 工程名稱 : 觀塘裕民坊
工程項目 : 幕牆 6/F 趟門企加力鐵通 (廠改孔)
收件人 : 生統 / 永林 發件人 : Eric Liu 日期 : 07/11/2019

要求提供 / 確認 事項：

- | | | |
|------------------------------------|-------------------------------------|-------------------------------|
| <input type="checkbox"/> 初步鋁料 B.M. | <input type="checkbox"/> 加工拆圖，然後生產 | <input type="checkbox"/> 尺寸表 |
| <input type="checkbox"/> 正式鋁料 B.M. | <input type="checkbox"/> 技術上資料 / 指示 | <input type="checkbox"/> 報價 |
| <input type="checkbox"/> 配件 B.M. | <input type="checkbox"/> 樣辦或貨品說明書 | <input type="checkbox"/> 分判合約 |
| <input type="checkbox"/> 其他：_____ | | |

內容：

C 版：因拆圖問題，鐵件需在廠改孔

廠回覆不能按 B 版修改長孔位，此版確定鐵件在廠改梗孔

謝謝！

請在 2019 / 11 / 09 前完成上列要求。

附：2 頁加工圖

以上項目為：

- 原合約工程包 原合約工程加 / 減賬 新工程報價

原因：-

分發東莞各部門：

- () 生產技術總監 連附件 () 技術部 連附件 永林 () 生產部 連附件 () 機械設計部 連附件
() 採購部 連附件 () 生產統籌部 連附件 梅
() 質檢部 連附件 () 會計部 連附件 () 報關組 連附件 () 其他 楊榮輝 連附件

分發香港各部門：

- () 行政部 連附件 () 會計部 連附件 () 統籌部 連附件 () 工程部地盤科文 連附件
() 採購部 連附件 () QS 部 連附件 () 維修部 連附件 () 其他 _____ 連附件

傳遞編號：

HK 2298 / 19

發件人簽署：

項目經理簽署：

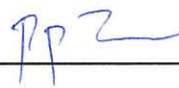

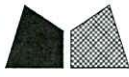
美特鋁質有限公司
MIDI Aluminium Fabricator Ltd.

數據參見: GM-SD3-1

工程號

J-837

地盤

觀塘裕民坊

***請用A3紙打印**

***注意:**
螺絲鑽平頭孔事宜, 請留意M5及3/16"要
沉頭 (90° X $\phi 10$), 供修螺絲后膠膠用

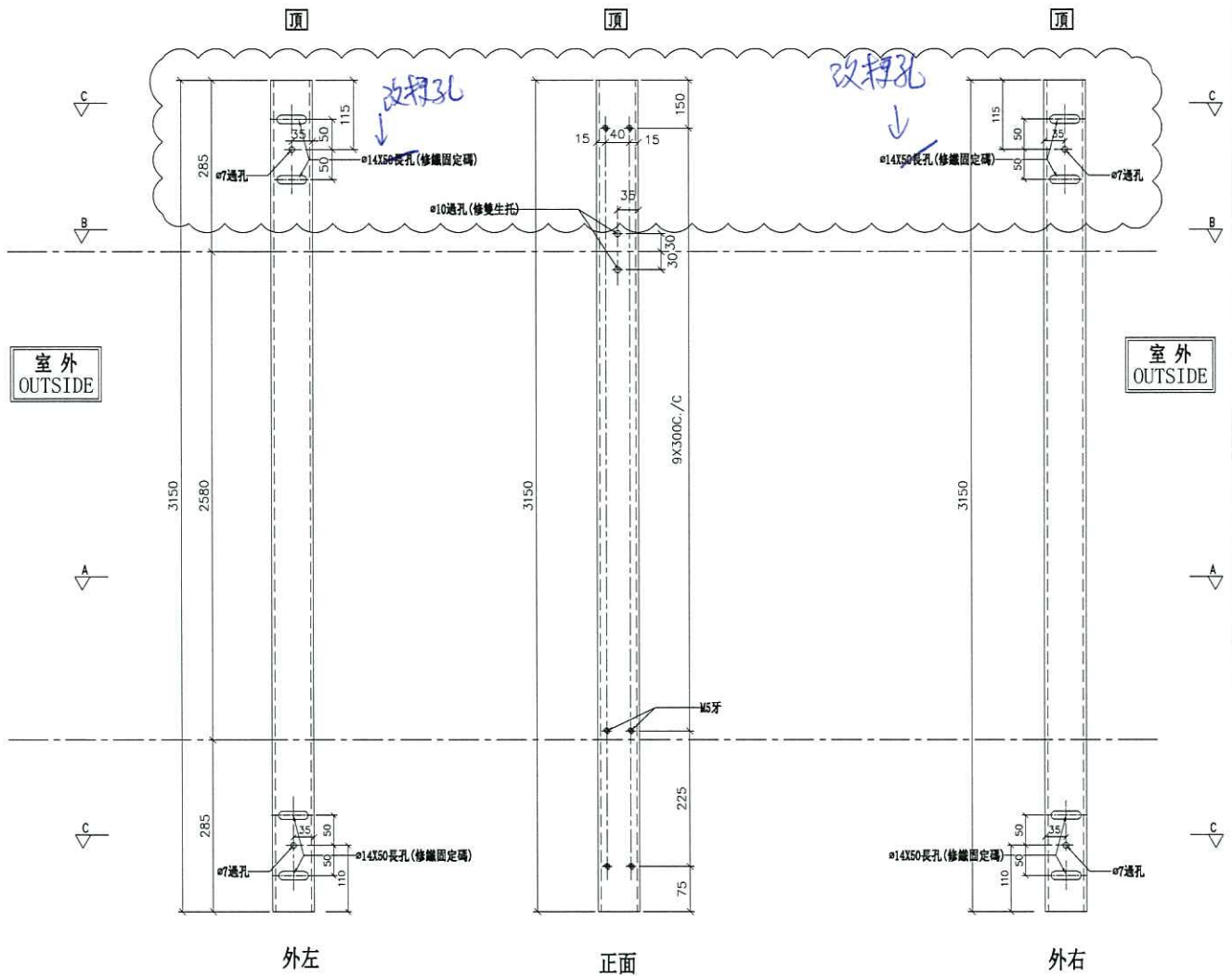

組裝示意

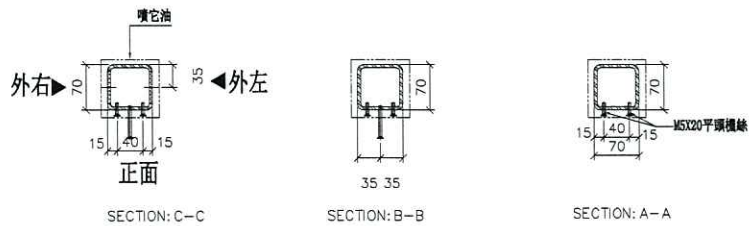
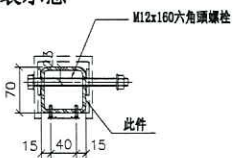

名稱	鐵通拆圖	制圖	邱紅	2019.08.26	修改	A	
材料	70X70X5mm鐵通	復核	謝永林	-	日期	2019.11.01	
顏色	熱浸鋅	批准	Jason		圖號	GM-SD3	



美特鋁質有限公司
MIDI Aluminium Fabricator Ltd.

數量

位置

樓層

1

T3CW-H-3

6F

工程號

J-837

地盤

觀塘裕民坊

*請用A3紙打印

*注意:
螺絲鑽平頭孔事宜, 請留意M5及3/16"要
沉頭(90° X $\phi 10$), 供修螺絲后啣膠用

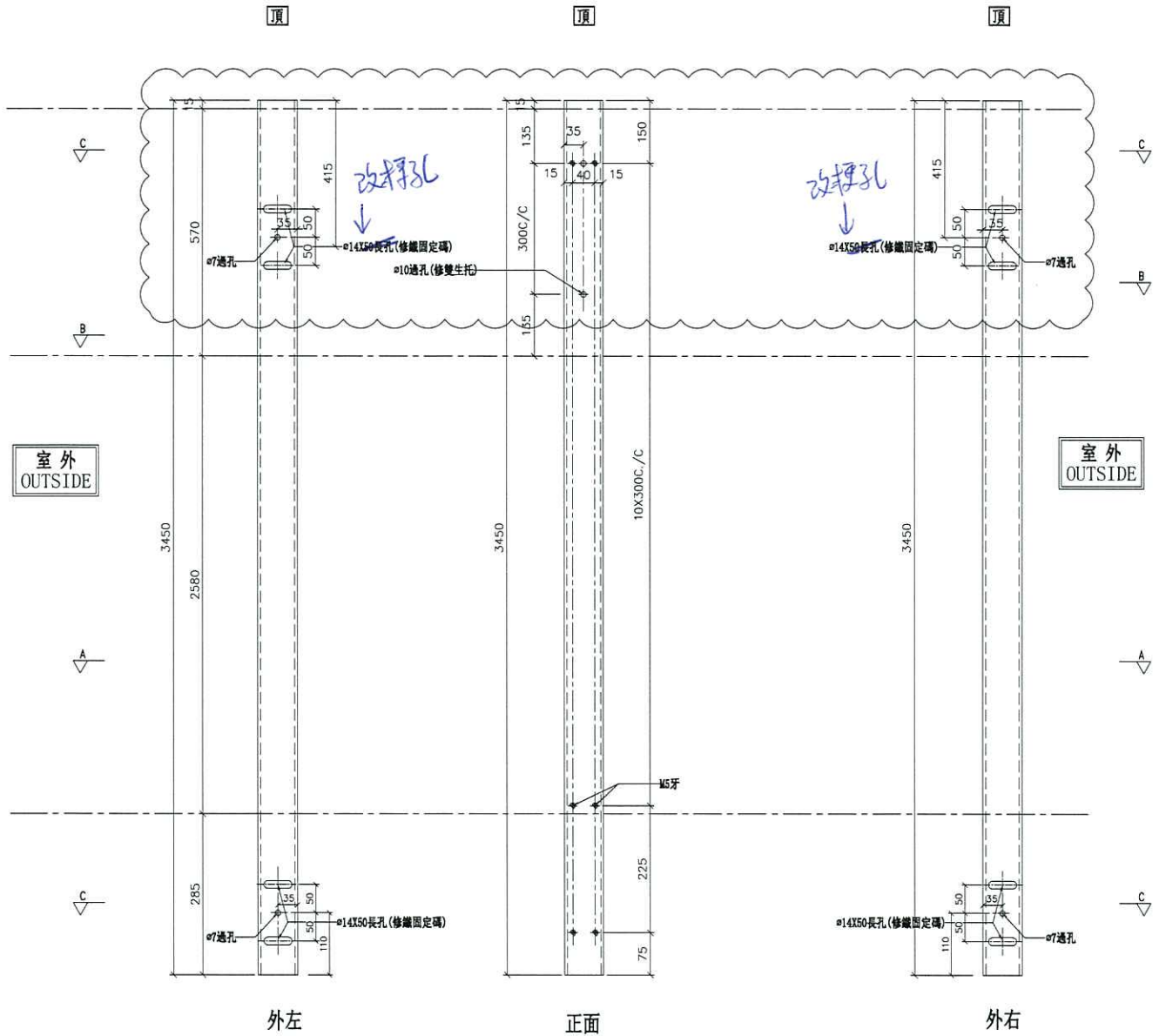

組裝示意

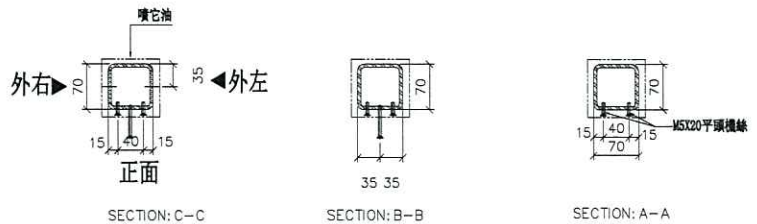
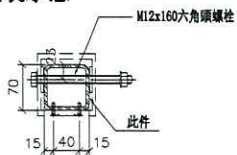

名稱	鐵通拆圖	制圖	邱紅	2019.08.26	修改	A		
材料	70X70X5mm鐵通	復核	謝永林	-	日期	2019.11.01		
顏色	熱浸鋅	批準	Jason		圖號	GM-SD4		