



工程指示 / 要求簡箋(E.I.)

工程指示編號：EI / 10072 / 18

修改版次：-

工程編號：J - 837

工程名稱：觀塘裕民坊

工程項目：幕牆 大貨(T3, 7-9/F)(樣板層)(主企主橫)

收件人：生統

發件人：Eric Liu

日期：27/12/2018

要求提供 /  確認 事項：

- |                                    |                                     |                               |
|------------------------------------|-------------------------------------|-------------------------------|
| <input type="checkbox"/> 初步鋁料 B.M. | <input type="checkbox"/> 加工拆圖，然後生產  | <input type="checkbox"/> 尺寸表  |
| <input type="checkbox"/> 正式鋁料 B.M. | <input type="checkbox"/> 技術上資料 / 指示 | <input type="checkbox"/> 報價   |
| <input type="checkbox"/> 配件 B.M.   | <input type="checkbox"/> 樣辦或貨品說明書   | <input type="checkbox"/> 分判合約 |
| <input type="checkbox"/> 其他：_____  |                                     |                               |

內容：

請按加工圖加工幕牆鋁料送地盤安裝(T3, 7-9/F 樣板層用) (主企主橫)

謝謝！

請在 2019/ 01 / 08 前完成上列要求。

附： 114 頁加工圖，12 頁位置圖

以上項目為：

- 原合約工程包                       原合約工程加 / 減賬                       新工程報價

原因：-

分發東莞各部門：

- ( ) 生產技術總監  連附件    (  ) 技術部  連附件 *利*    ( ) 生產部  連附件    ( ) 機械設計部  連附件  
 ( ) 採購部  連附件    (  ) 生產統籌部  連附件 *梅*  
 ( ) 質檢部  連附件    ( ) 會計部  連附件    ( ) 報關組  連附件    ( ) 其他 楊榮輝  連附件

分發其他分判：

- ( ) 王禮秋  連附件

分發香港各部門：

- ( ) 行政部  連附件    ( ) 會計部  連附件    ( ) 統籌部  連附件    (  ) 工程部地盤科文  連附件 *何*  
 ( ) 採購部  連附件    ( ) QS 部  連附件    ( ) 維修部  連附件    ( ) 其他 \_\_\_\_\_  連附件

傳遞編號：

HK 1995 / 18

發件人簽署：*Eric Liu*

項目經理簽署：*19*

圖則登記表  
DRAWING REGISTER

工程名稱 Project Title: **觀塘裕民坊 (T3座) 7F-9F**  
**框架式幕牆 (主企+主橫+部分小配料拆圖)**  
工程編號 Project No: **J-837**

接收日期 Receiving Date (適用於客戶圖則)

年										
月										
日										

分發予 Distributed To

發出日期 Issued Date

年	18									
月	12									
日	24									

圖則編號 Drg. No.	圖則名稱 Drawing Title
SD-ML01	SD中企 (外門) 加工圖
SD-ML02	雙生企加工圖
SD-ML02A	雙生企加工圖
SD-MR01	雙生企加工圖
SD-MR02	SD中企 (外凹) 加工圖
SD-MR03	雙生企加工圖
SD-MR01Z	轉角企加工圖 (SD門用)
G-MS01	生梗企加工圖
G-MS02	生梗企加工圖
G-MS03	雙梗企加工圖
G-MS04	雙生企1加工圖
G-MS05	生梗企加工圖
G-MS06	生梗企加工圖
G-MS07	雙生企1加工圖
G-MS07R	雙生企1加工圖
G-MS08	雙生企1加工圖
G-MS08R	雙生企1加工圖
G-MS09	雙生企1加工圖
G-MS10	雙生企1加工圖
G-MS09R	雙生企1加工圖
G-MS10R	雙生企1加工圖
G-MS11	生梗企加工圖
G-MS13	生梗企加工圖
G-MS13R	生梗企加工圖
UN-SD301	SD門頂橫 (SD門用)

修訂編號 Revision No.										
1	-									
2	-									
3	-									
4	-									
5	-									
6	-									
7	-									
8	-									
9	-									
10	-									
11	-									
12	-									
13	-									
14	-									
15	-									
16	-									
17	-									
18	-									
19	-									
20	-									
21	-									
22	-									
23	-									
24	-									
25	-									

**圖則登記表**  
DRAWING REGISTER

工程名稱 Project Title: <b>觀塘裕民坊 (T3座) 7F~9F</b>
<b>框架式幕牆 (主企+主橫+部分小配料拆圖)</b>
工程編號 Project No: <b>J-837</b>

	接收日期 Receiving Date (適用於客戶圖則)									
年										
月										
日										

分發予 Distributed To

	發出日期 Issued Date									
年	18									
月	12									
日	24									

圖則編號 Drg. No.	圖則名稱 Drawing Title	
UN-SD301a	生梗橫料 (SD門用)	26
UN-SD302R	SD門頂橫 (SD門用)	27
UN-SD302aR	生梗橫料 (SD門用)	28
UN-SD310R	SD門頂橫 (SD門用) (轉角位)	29
UN-SD310aR	生梗橫料 (SD門用) (轉角位)	30
UN-L01	生梗橫料 (生窗用)	31
UN-L01a	生梗橫料 (生窗用)	32
UN-L01S	生梗橫料 (生窗用)	33
UN-L01aS	生梗橫料 (生窗用)	34
UN-L02	生梗橫料 (生窗用)	35
UN-L02a	生梗橫料 (生窗用)	36
UN-L02S	生梗橫料 (生窗用)	37
UN-L02aS	生梗橫料 (生窗用)	38
UN-R01	生梗橫料 (生窗用)	39
UN-R01a	生梗橫料 (生窗用)	40
UN-R01S	生梗橫料 (生窗用)	41
UN-R01aS	生梗橫料 (生窗用)	42
UN-R02	生梗橫料 (生窗用)	43
UN-R02a	生梗橫料 (生窗用)	44
UN-R02S	生梗橫料 (生窗用)	45
UN-R02aS	生梗橫料 (生窗用)	46
UN-R16	生梗橫料 (生窗用)	47
UN-R16a	生梗橫料 (生窗用)	48
UN-T301	雙梗橫料 (外凸) (梗窗用)	49
UN-T301-1	雙梗橫料 (外凸) (數據表)	50

修訂編號 Revision No.										
-										
-										
-										
-										
-										
-										
-										
-										
-										
-										
-										
-										
-										
-										
-										
-										
-										
-										
-										
-										
-										
-										
-										

圖則登記表  
DRAWING REGISTER

工程名稱 Project Title: <b>觀塘裕民坊 (T3座) 7F-9F</b> <b>框架式幕牆 (主企+主橫+部分小配料拆圖)</b>
工程編號 Project No: <b>J-837</b>

接收日期 Receiving Date (適用於客戶圖則)	年									
	月									
	日									

分發予 Distributed To

發出日期 Issued Date	年	18								
	月	12								
	日	24								

圖則編號 Drg. No.	圖則名稱 Drawing Title
UN-T301a	雙梗橫料 (外凸) (梗窗用)
UN-T301a-1	雙梗橫料 (外凸) (數據表)
UN-T312	雙梗橫料 (外凸) (梗窗用)
UN-T312a	雙梗橫料 (外凸) 數據表
UN-L01b	雙梗橫料 (外凸)
UN-L01b-1	雙梗橫料 (外凸) 數據表
UN-L01bS	雙梗橫料 (外凸)
UN-L01bS-1	雙梗橫料 (外凸) 數據表
UN-L02b	雙梗橫料 (外凸)
UN-L02b-1	雙梗橫料 (外凸) 數據表
UN-L02bS	雙梗橫料 (外凸)
UN-L02bS-1	雙梗橫料 (外凸) 數據表
UN-R01b	雙梗橫料 (外凸)
UN-R01b-1	雙梗橫料 (外凸) 數據表
UN-R01bS	雙梗橫料 (外凸)
UN-R01bS-1	雙梗橫料 (外凸) 數據表
UN-R02b	雙梗橫料 (外凸)
UN-R02b-1	雙梗橫料 (外凸) 數據表
UN-R02bS	雙梗橫料 (外凸)
UN-R02bS-1	雙梗橫料 (外凸) 數據表
UN-R16b	雙梗橫料 (外凸)
ZS-U01	SD中柱底座
ZS-U01R	SD中柱底座
TD-M05	SD中柱底座
TD-M05R	SD中柱底座

修訂編號 Revision No.	
51	-
52	-
53	-
54	-
55	-
56	-
57	-
58	-
59	-
60	-
61	-
62	-
63	-
64	-
65	-
66	-
67	-
68	-
69	-
70	-
71	-
72	-
73	-
74	-
75	-

圖則登記表  
DRAWING REGISTER

工程名稱 Project Title: **觀塘裕民坊 (T3座) 7F-9F**  
**框架式幕牆 (主企+主橫+部分小配料拆圖)**

工程編號 Project No: **J-837**

接收日期 Receiving Date (適用於客戶圖則)

年									
月									
日									

分發予 Distributed To

發出日期 Issued Date

年	18								
月	12								
日	24								

圖則編號 Drg. No.	圖則名稱 Drawing Title
UN-SE1	雙生托
UN-SE1R	雙生托
LJ-C01	鋁角加工圖
LJ-C01R	鋁角加工圖
LJ-C02	鋁角加工圖
LJ-C02R	鋁角加工圖
LJ-C03	鋁角加工圖
LJ-C03R	鋁角加工圖
FD-L01	鋁角加工圖
FD-L01R	鋁角加工圖
SZ-Y01	鋁角加工圖
SZ-Y01R	鋁角加工圖
SZ-Y02	鋁角加工圖
SC-AL02	鋁角加工圖
UN-LC1	欄河槽加工圖
UN-LC2	欄河槽加工圖
ZS-X01	轉角企外蓋
ZS-Y01	轉角室內蓋托角
ZS-Y01a	轉角室內蓋
SC-BL01	30*30*6鋁角
SC-BL02	30*30*6鋁角
SC-BL03	30*30*6鋁角
SC-BL04	30*30*6鋁角
SC-AL03	30*30*6鋁角
SC-AL04	30*30*3鋁角

修訂編號 Revision No.									
76	-								
77	-								
78	-								
79	-								
80	-								
81	-								
82	-								
83	-								
84	-								
85	-								
86	-								
87	-								
88									
89	-								
90	-								
91	-								
92	-								
93	-								
94	-								
95	-								
96	-								
97	-								
98	-								
99	-								
100	-								

圖則登記表  
DRAWING REGISTER

工程名稱 Project Title: <b>觀塘裕民坊 (T3座) 7F-9F</b> <b>框架式幕牆 (主企+主橫+部分小配料拆圖)</b>
工程編號 Project No: <b>J-837</b>

年 月 日	接收日期 Receiving Date (適用於客戶圖則)									

分發予 Distributed To

年 月 日	發出日期 Issued Date									
	18									
	12									
	24									

圖則編號 Drg. No.	圖則名稱 Drawing Title
SC-AL05	鋁巴加工圖
Z-A01	Z字碼
W-TX1	雙梗企套心
W-TX2	生梗企套心
W-TX2R	生梗企套心
W-TX3	雙生企套心
W-TX4	轉角企套心
CW-JT01	膠條安裝位置圖
CW-JT02	膠條安裝位置圖
J837-CW-2301	安裝位置圖
J837-CW-2302	安裝位置圖
J837-CW-2303	安裝位置圖
J837-CW-2304	安裝位置圖
J837-CW-2305	安裝位置圖
J837-CW-2306	安裝位置圖
J837-CW-2307	安裝位置圖
J837-CW-2308	安裝位置圖
J837-CW-2309	安裝位置圖
J837-CW-2310	安裝位置圖
J837-CW-2311	安裝位置圖
J837-CW-2312	安裝位置圖

	修訂編號 Revision No.									
101	-									
102	-									
103	-									
104	-									
105	-									
106	-									
107	-									
108	-									
109	-									
110	-									
111	-									
112	-									
113	-									
114	-									
115	-									
116	-									
117	-									
118	-									
119	-									
120	-									
121	-									



美特鋁質有限公司  
MIDI Aluminium Fabricator Ltd.

工程號

J-837

地盤

觀塘裕民坊

數量	位置	樓層
3	T3CW-E-1	7F~9F
3	T3CW-L-2	7F~9F
3	T3CW-L-1	7F~9F
3	T3CW-C-2	7F~9F
3	T3CW-C-1	7F~9F
6	T3CW-A-1	7F~9F

3	T3CW-D-1	7F~9F
3	T3CW-G-1	7F~9F

左SD生右SD梗

\*請用A3紙打印

\*注意:  
螺絲鑽平頭孔事宜, 請留意M5及3/16"要  
沉頭(90° X  $\phi$ 10), 供修螺絲后膠膠用

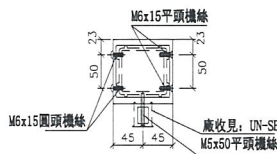
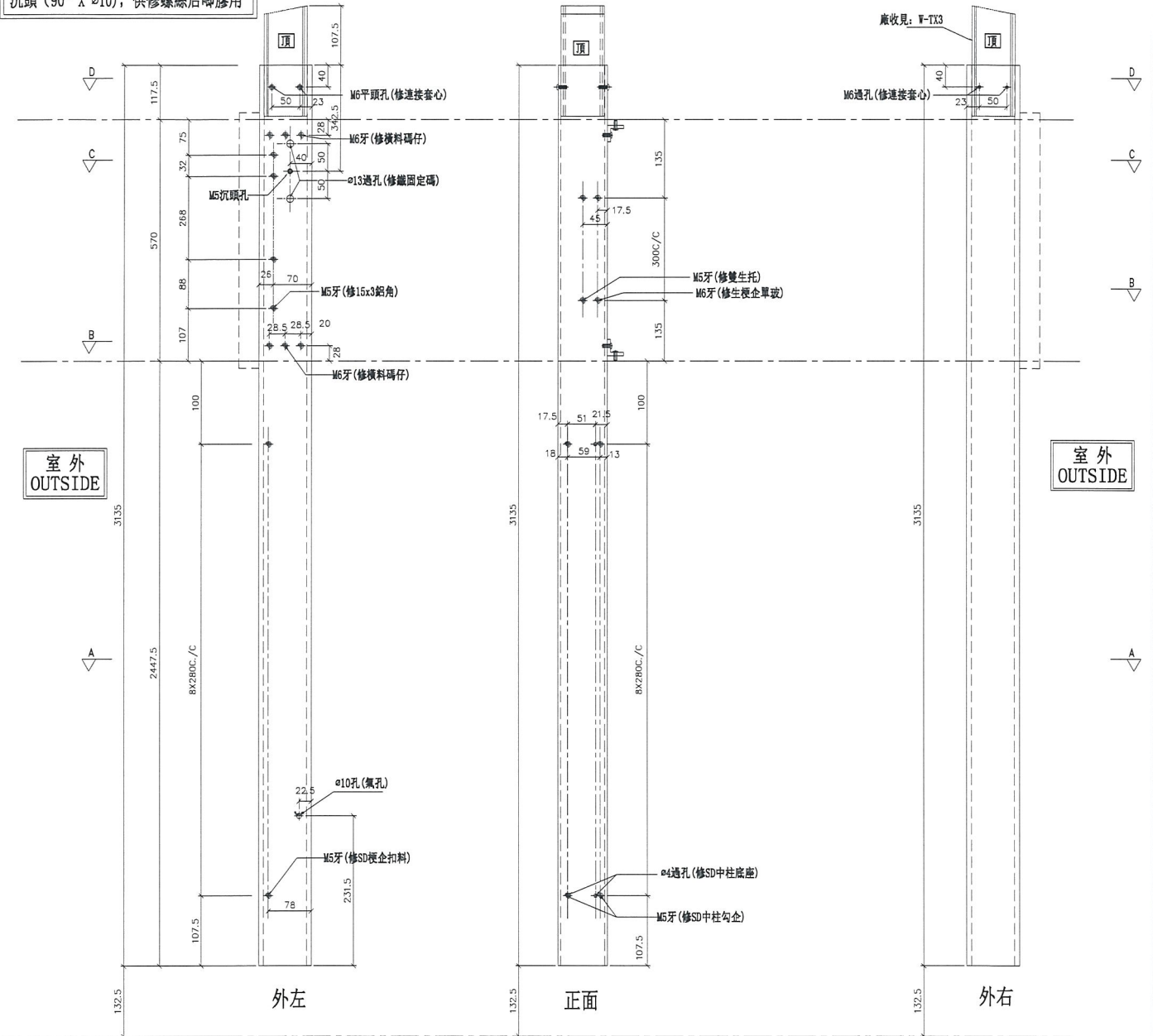

SECTION: D-D

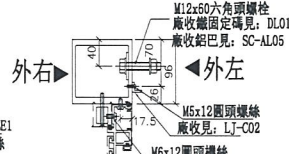

SECTION: C-C

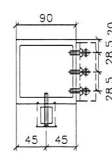

SECTION: B-B

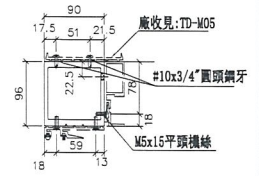

SECTION: A-A

名稱	SD中企(外凹)	制圖	陳俊賢	2018.12.24	修改		
材料	X85548	復核	謝永林	2018.12.23	日期		
顏色	EC-DG-S332054 (3塗)	批准			圖號	SD-ML01	



美特鋁質有限公司  
MIDI Aluminium Fabricator Ltd.

工程號 J-837 地盤 觀塘裕民坊

左SD梗右SHR

\*請用A3紙打印

數量	位置	樓層
3	T3CW-E-1	7F~9F
3	T3CW-L-2	7F~9F
3	T3CW-L-1	7F~9F
3	T3CW-C-2	7F~9F
3	T3CW-C-1	7F~9F
6	T3CW-A-1	7F~9F

3	T3CW-D-1	7F~9F

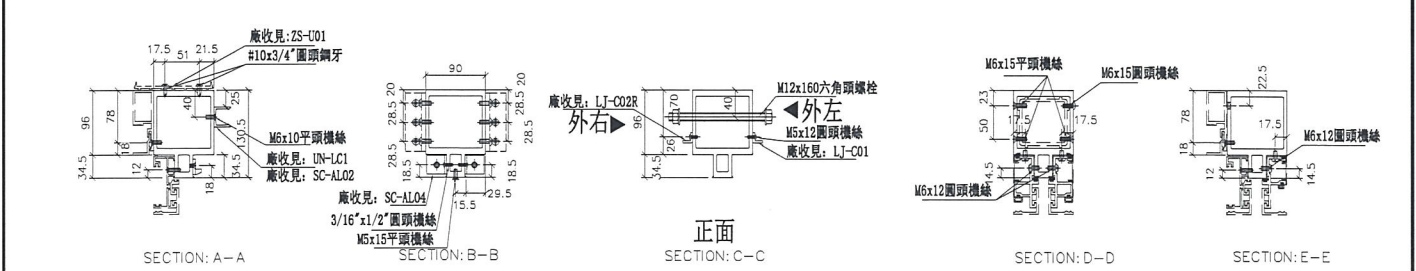
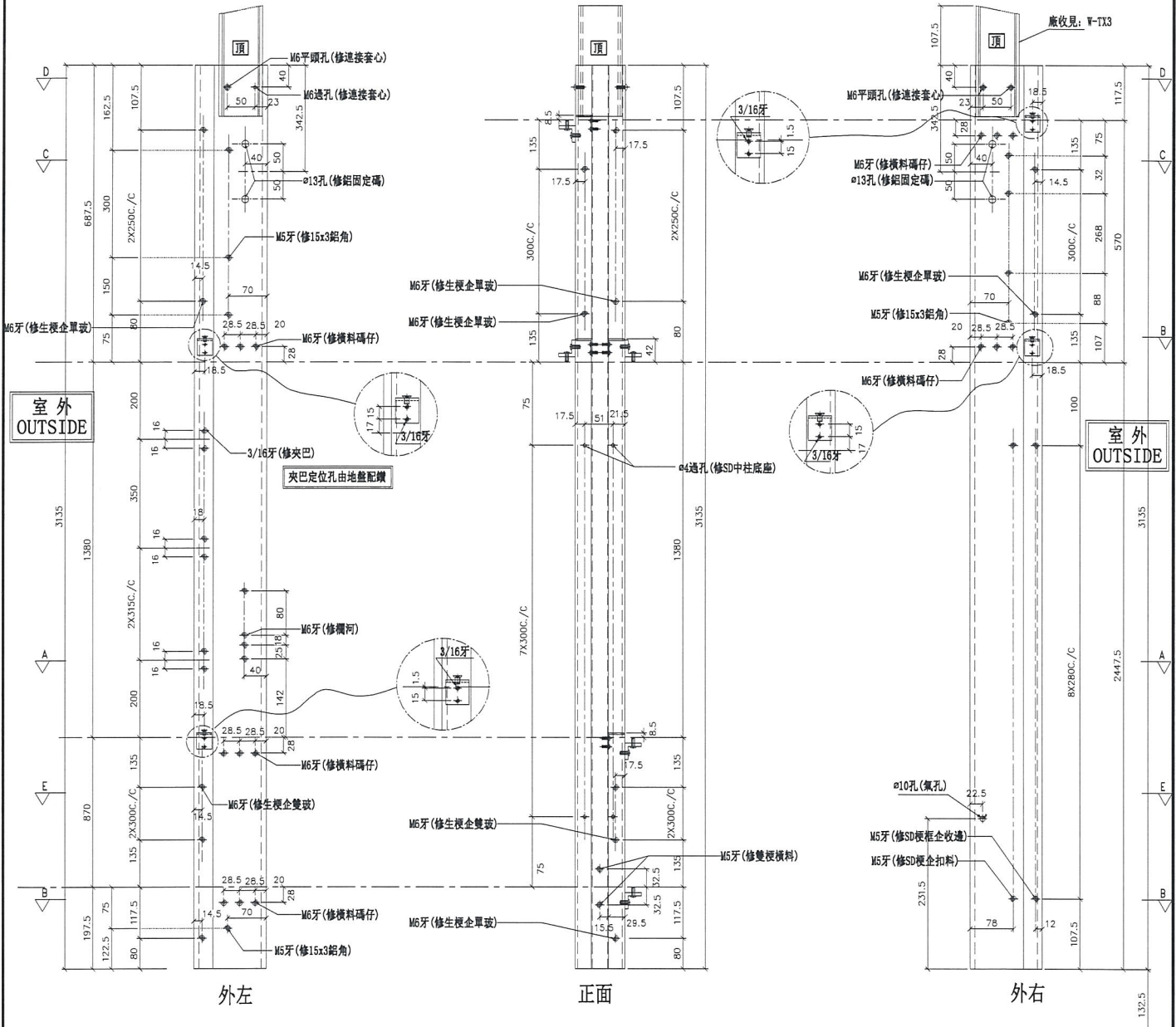

名稱	雙生企	制圖	陳俊賢	2018.12.24	修改	
材料	X85547	復核	謝永林	2018.12.23	日期	
顏色	EC-DG-S332054 (3塗)	批准			圖號	SD-ML02



美特鋁質有限公司  
MIDI Aluminium Fabricator Ltd.

數量	位置	樓層
3	T3CW-G-1	7F~9F

工程號 J-837 地盤 觀塘裕民坊

左SD梗右SHR

\*請用A3紙打印

\*注意：  
螺絲鑽平頭孔事宜，請留意M5及3/16"要  
沉頭(90° X  $\varnothing 10$ )，供修螺絲后唧膠用

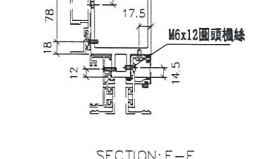
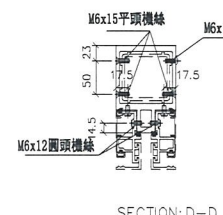
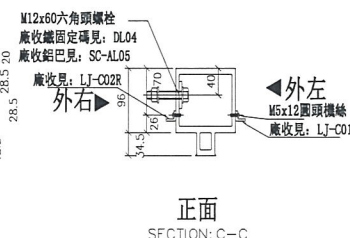
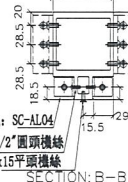
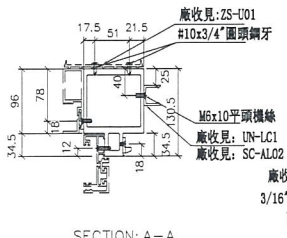
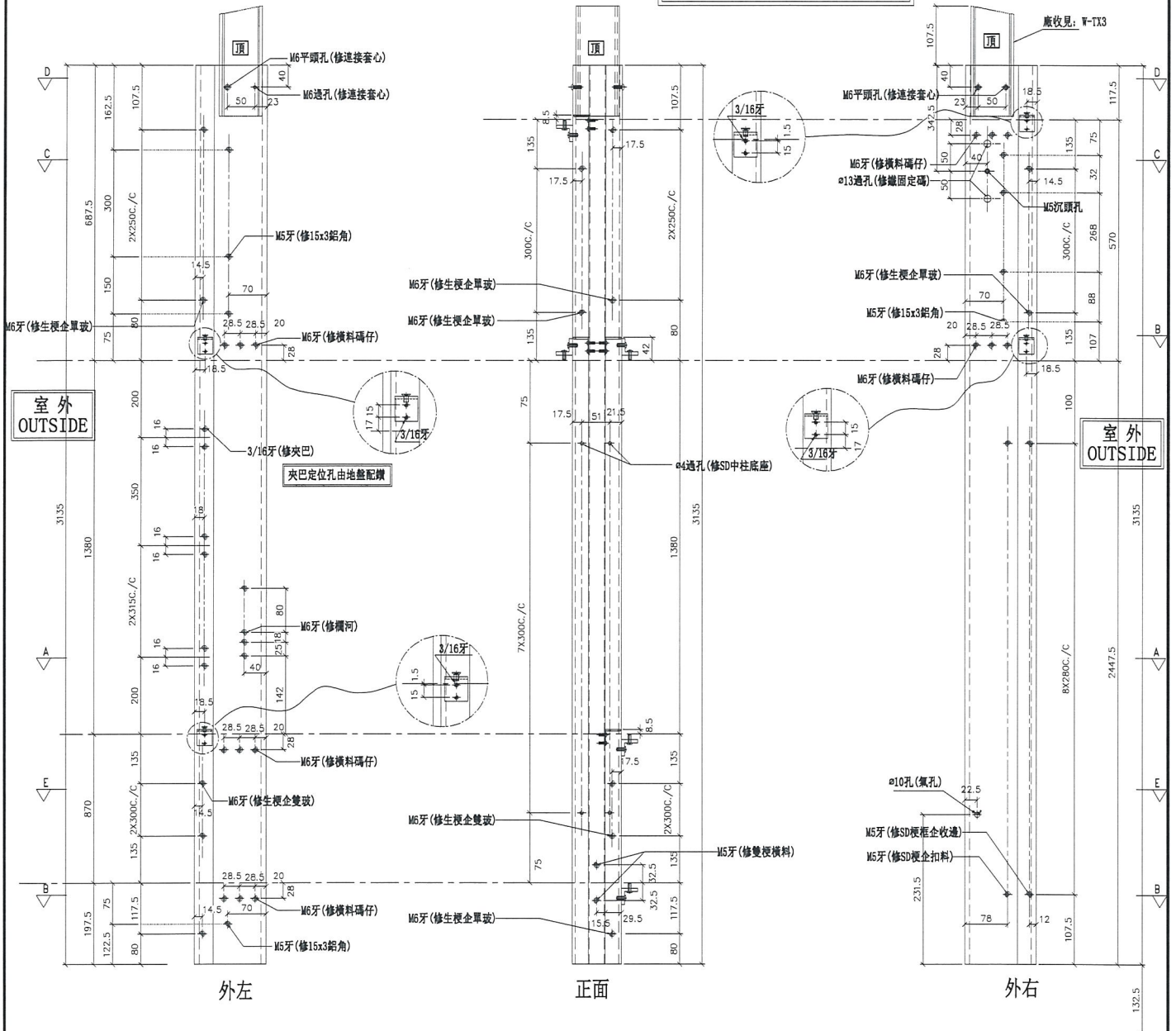

名稱	雙生企	制圖	陳俊賢	2018.12.24	修改	
材料	X85547	復核	謝永林	2018.12.23	日期	
顏色	EC-DG-S332054 (3塗)	批準			圖號	SD-ML02A



美特鋁質有限公司  
MIDI Aluminium Fabricator Ltd.

工程號 J-837 地盤 觀塘裕民坊

數量	位置	樓層
3	T3CW-F-1	7F~9F
3	T3CW-M-2	7F~9F
3	T3CW-K-2	7F~9F
3	T3CW-K-1	7F~9F
3	T3CW-J-2	7F~9F
3	T3CW-J-1	7F~9F

3	T3CW-H-1	7F~9F
6	T3CW-B-2	7F~9F
3	T3CW-G-1	7F~9F

左SHL右SD梗 \*請用A3紙打印

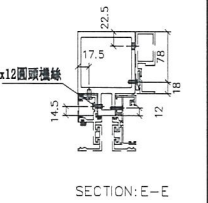
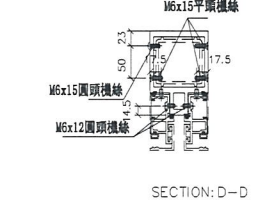
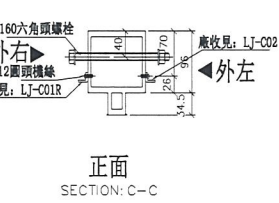
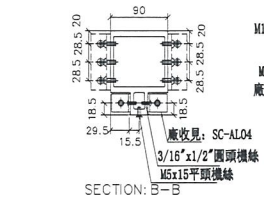
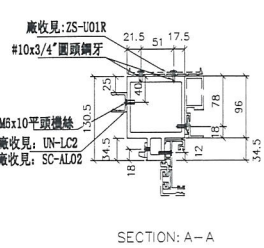
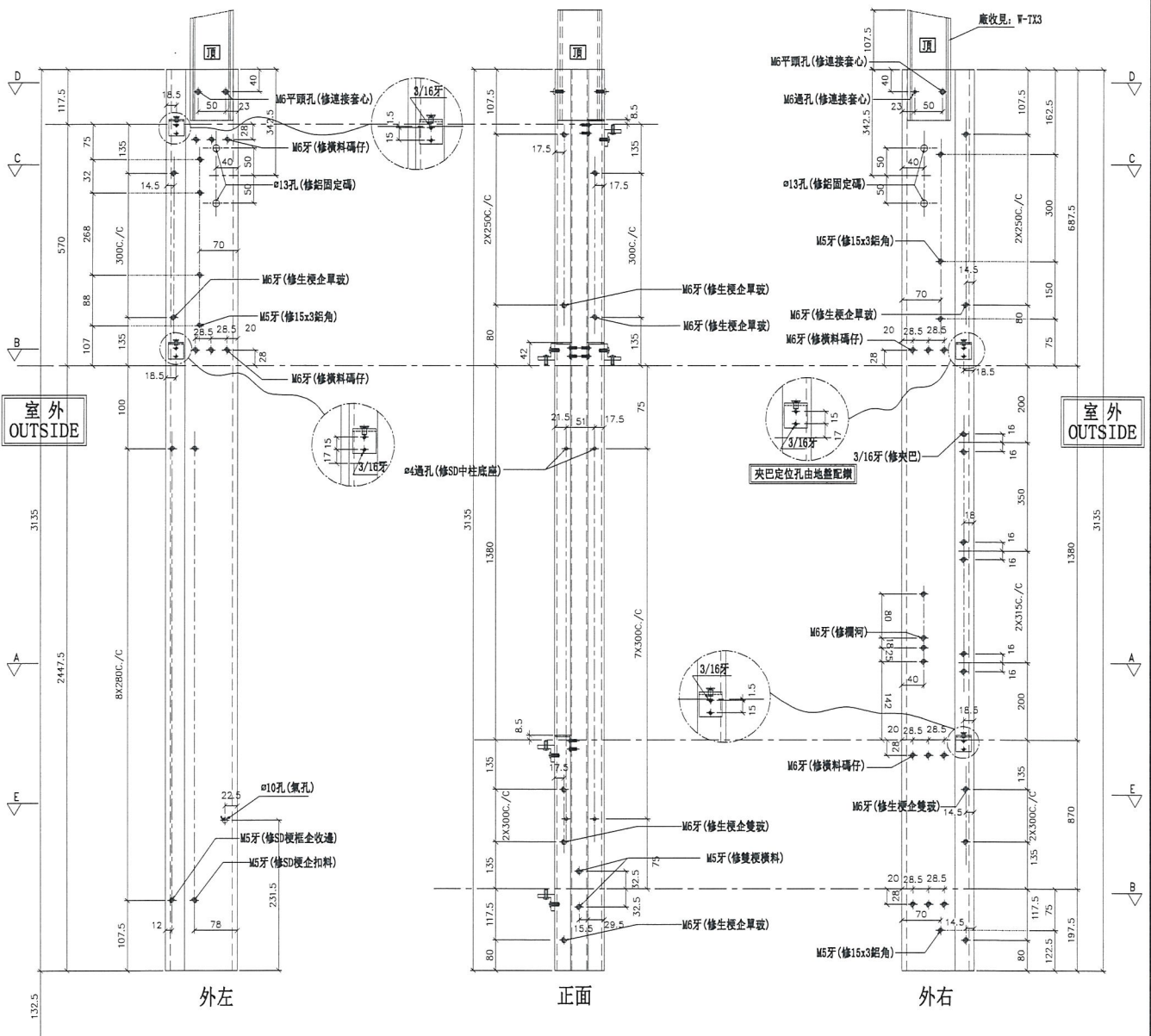

名稱	雙生企	制圖	陳俊賢	2018.12.11	修改	
材料	X85547	復核	謝永林	2018.12.23	日期	
顏色	EC-DG-S332054 (3塗)	批准			圖號	SD-MR01



美特鋁質 有限公司  
MIDI Aluminium Fabricator Ltd.

工程號 J-837 地盤 觀塘裕民坊

數量	位置	樓層
3	T3CW-F-1	7F~9F
3	T3CW-M-2	7F~9F
3	T3CW-K-2	7F~9F
3	T3CW-K-1	7F~9F
3	T3CW-J-2	7F~9F
3	T3CW-J-1	7F~9F

3	T3CW-H-2	7F~9F
3	T3CW-H-1	7F~9F
6	T3CW-B-2	7F~9F
3	T3CW-D-1	7F~9F
3	T3CW-G-1	7F~9F

左SD梗右SD生 \*請用A3紙打印

\*注意：  
螺絲鑽平頭孔事宜，請留意M5及3/16"要  
沉頭 (90° X  $\phi$ 10)，供修螺絲后腳膠用

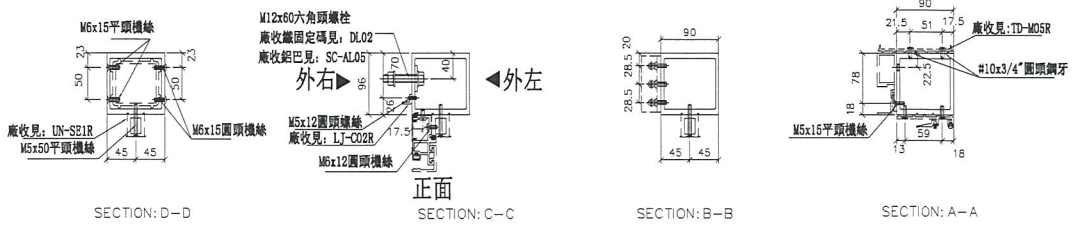
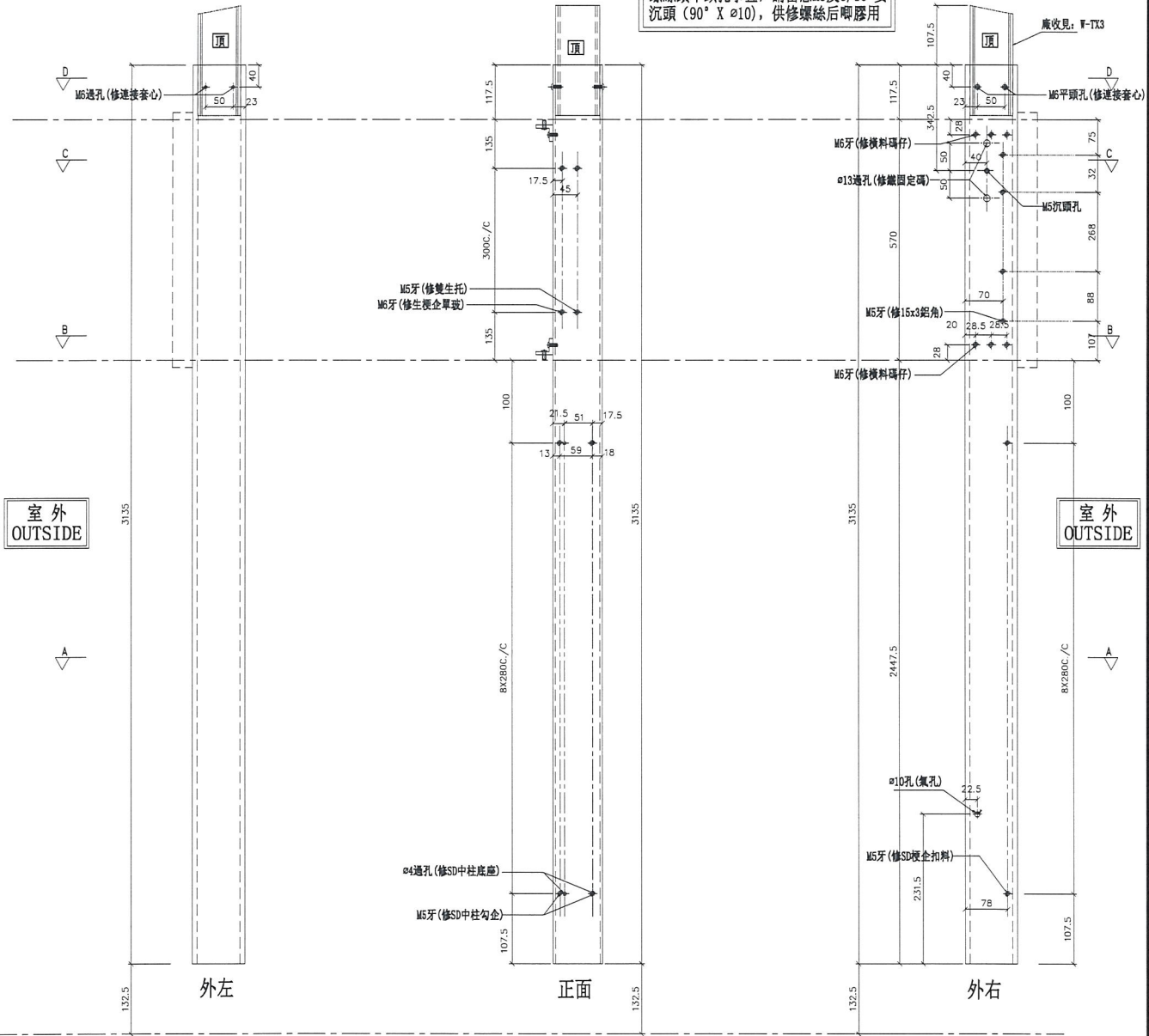

名稱	SD中企 (外凹)	制圖	陳俊賢	2018.12.11	修改		
材料	X85548	復核	謝永林	2018.12.23	日期		
顏色	EC-DG-S332054 (3塗)	批准			圖號	SD-MR02	



美特鋁質有限公司  
MIDI Aluminium Fabricator Ltd.

數量	位置	樓層
3	T3CW-D-1	7F~9F

工程號 J-837 地盤 觀塘裕民坊

左SHL右SD梗 \*請用A3紙打印

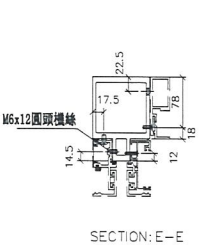
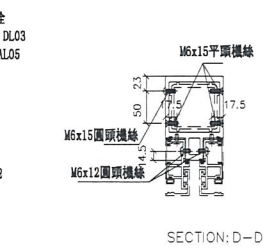
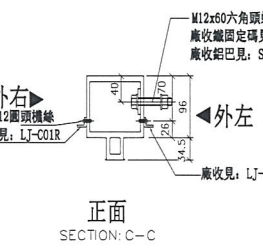
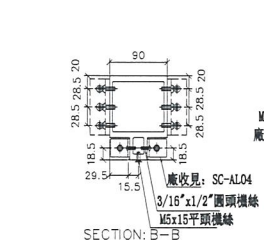
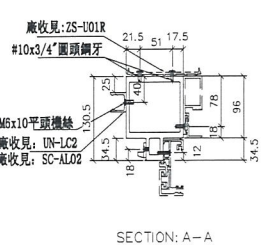
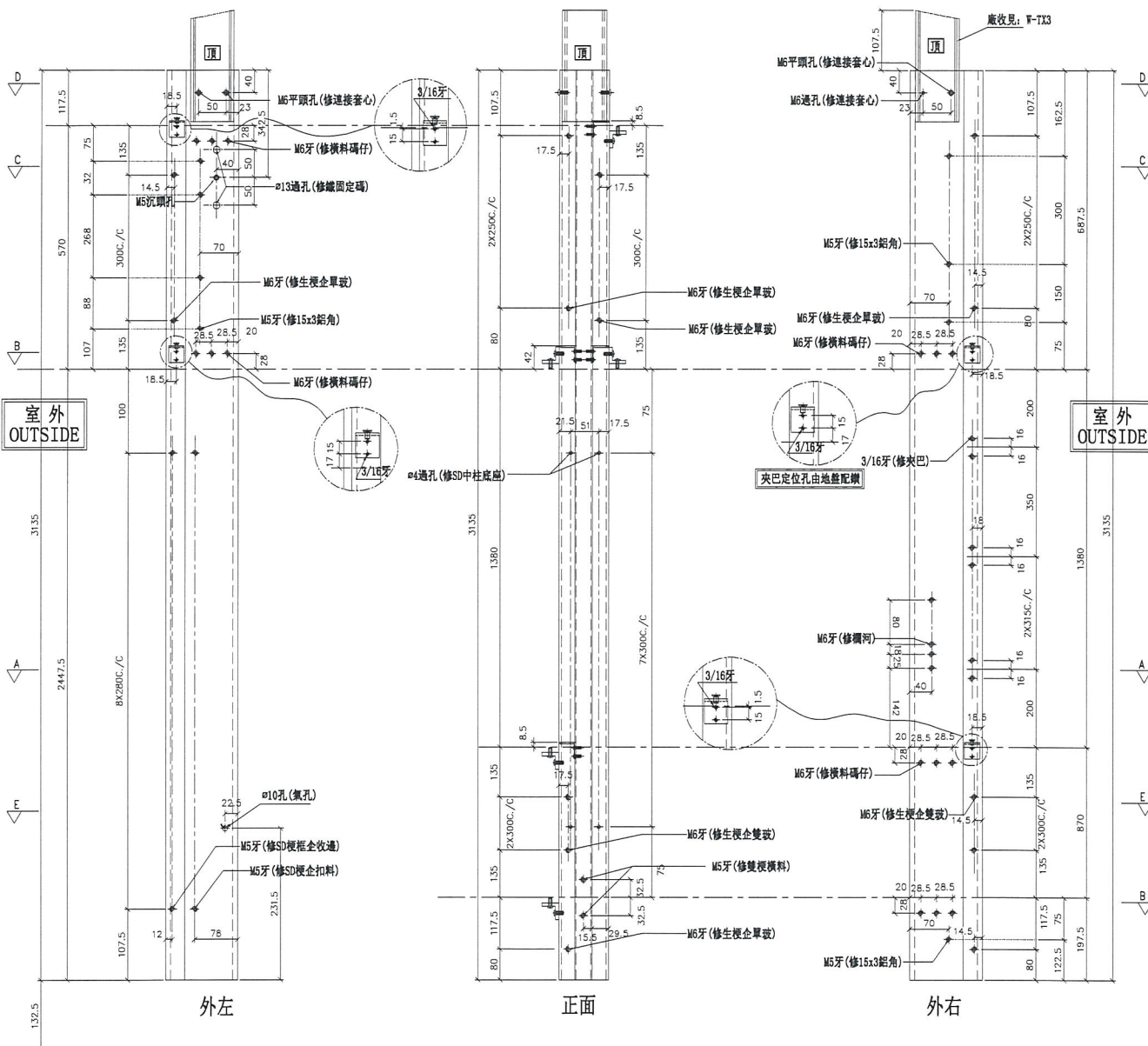

名稱	雙生企	制圖	陳俊賢	2018.12.11	修改		
材料	X85547	復核	謝永林	2018.12.23	日期		
顏色	EC-DG-S332054 (3塗)	批准			圖號	SD-MR03	



美特鋁質有限公司  
MIDI Aluminium Fabricator Ltd.

工程號 J-837 地盤 觀塘裕民坊

數量	位置	樓層
3	T3CW-H-2	7F~9F

左轉角梗窗右轉角SD梗 \*請用A3紙打印

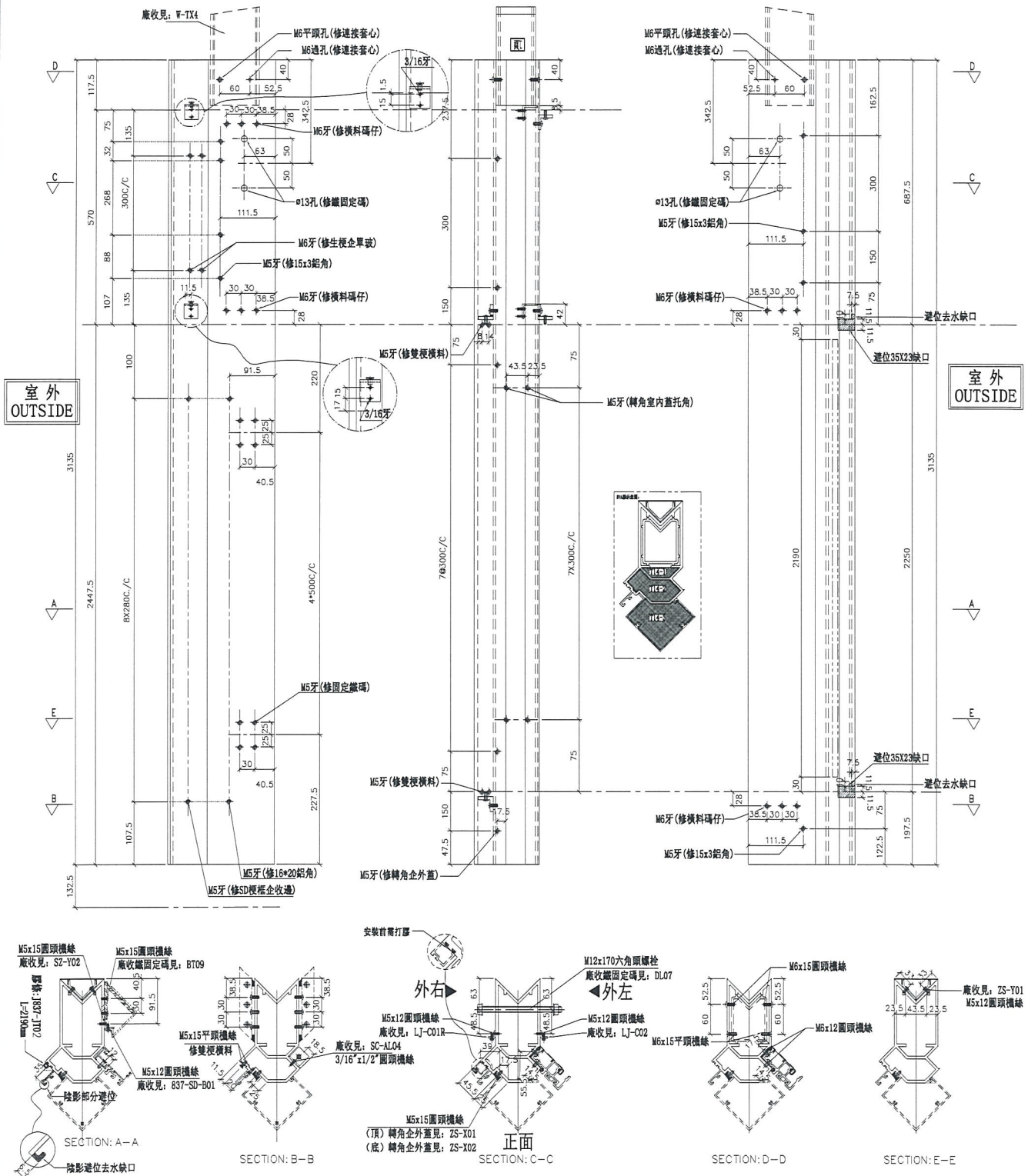

名稱	轉角企	制圖	陳俊賢	2018.12.11	修改		
材料	X85549	復核	謝永林	2018.12.24	日期		
顏色	EC-DG-S332054 (3塗)	批准			圖號	SD-MR01Z	



美特鋁質有限公司  
MIDI Aluminium Fabricator Ltd.

工程號 J-837 地盤 觀塘裕民坊

左梗窗右SHL \*請用A3紙打印

數量	位置	樓層
3	T3CW-K-1	7F~9F
3	T3CW-J-1	7F~9F
3	T3CW-H-1	7F~9F

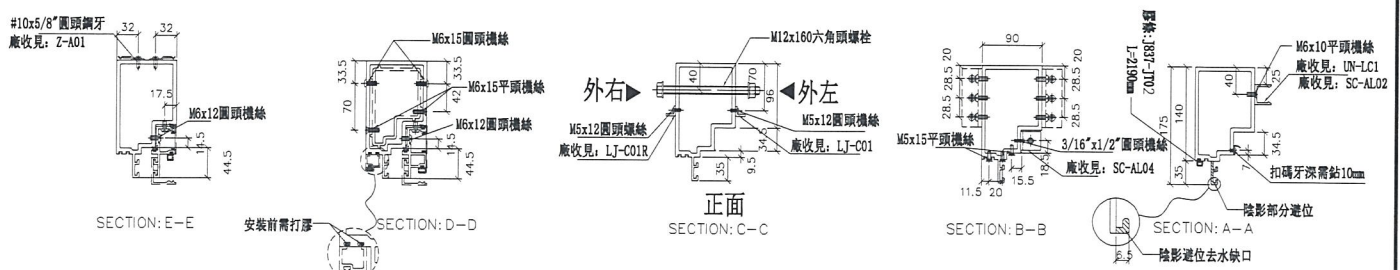
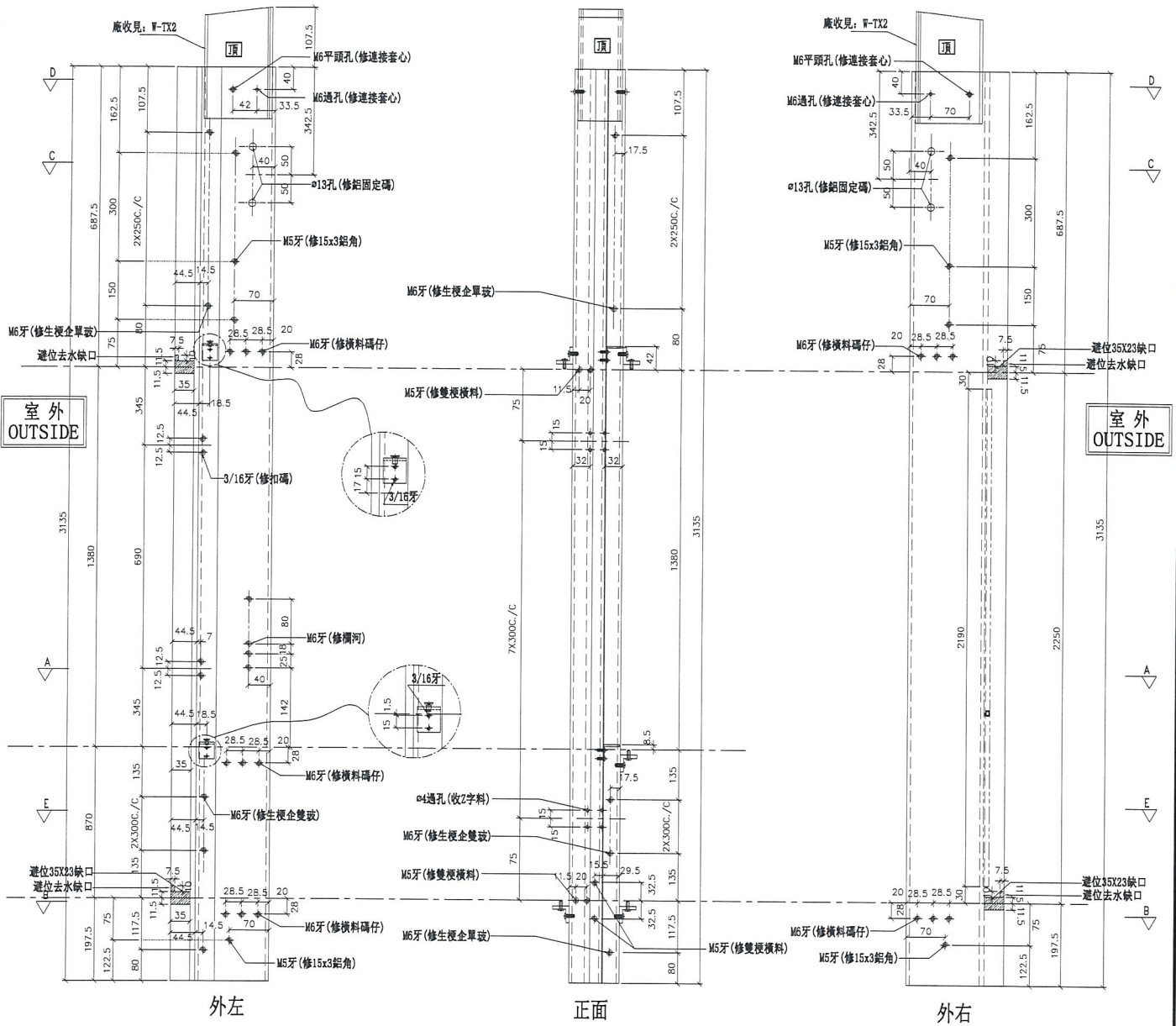
名稱	生梗企	制圖	陳俊賢	2018.12.24	修改	
材料	X85546	復核	謝永林	2018.12.23	日期	
顏色	EC-DG-S332054 (3塗)	批准			圖號	G-MS01



美特鋁質有限公司  
MIDI Aluminium Fabricator Ltd.

工程號 J-837

地盤 觀塘裕民坊

數量	位置	樓層
3	T3CW-F-1	7F~9F
3	T3CW-E-1	7F~9F
3	T3CW-M-1	7F~9F
3	T3CW-K-1	7F~9F
3	T3CW-J-1	7F~9F
3	T3CW-H-3	7F~9F

3	T3CW-H-1	7F~9F
3	T3CW-B-2	7F~9F
3	T3CW-B-1	7F~9F
3	T3CW-A-2	7F~9F
3	T3CW-A-1	7F~9F
3	T3CW-F-2	7F~9F

左SHL右梗窗

\*請用A3紙打印

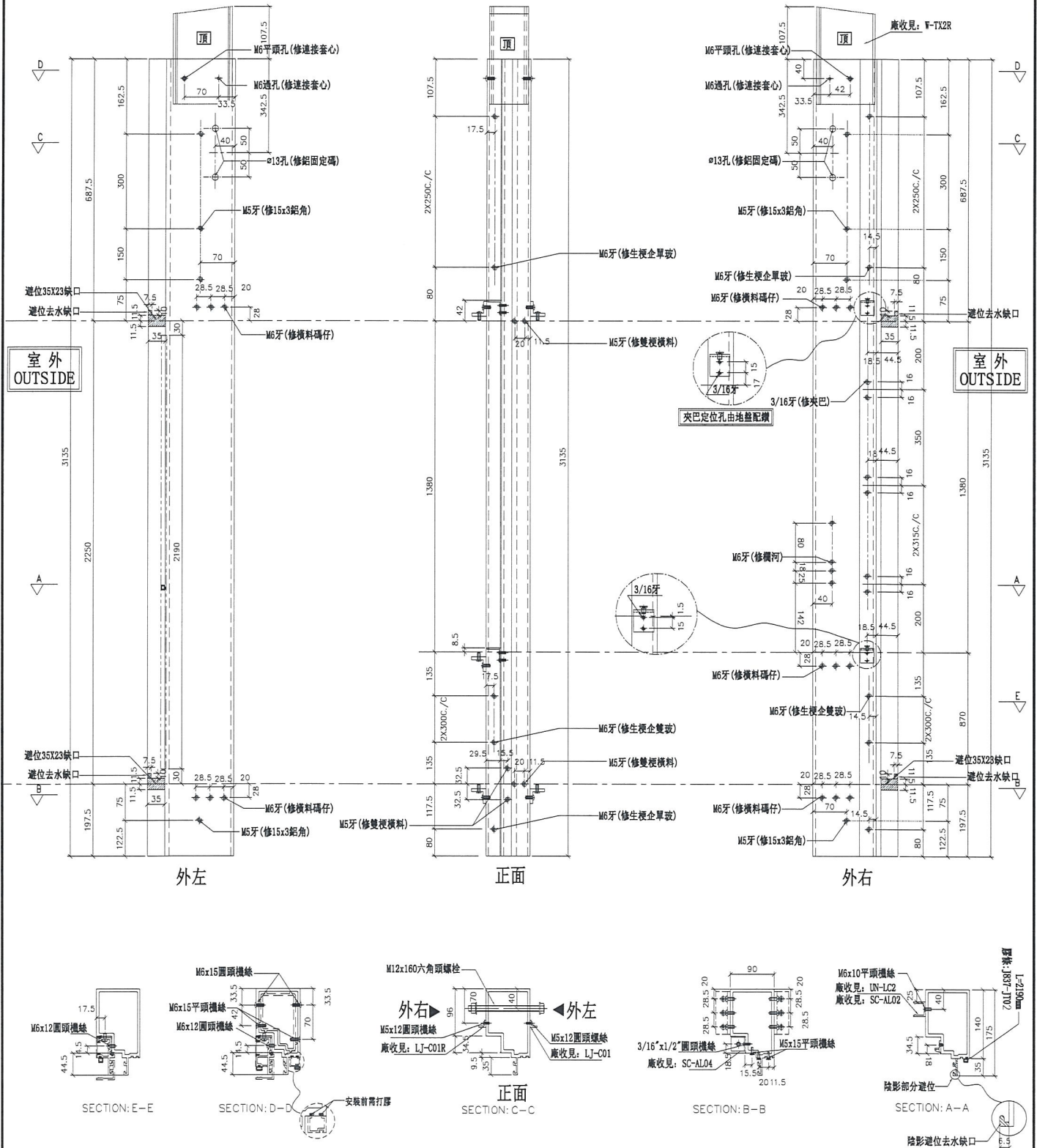

名稱	生梗企	制圖	陳俊賢	2018.12.24	修改	
材料	X85546	復核	謝永林	2018.12.23	日期	
顏色	EC-DG-S332054 (3塗)	批准			圖號	G-MS02



美特鋁質有限公司  
MIDI Aluminium Fabricator Ltd.

工程號 J-837 地盤 觀塘裕民坊

數量	位置	樓層
3	T3CW-F-1	7F~9F
3	T3CW-E-1	7F~9F
3	T3CW-B-2	7F~9F
3	T3CW-A-1	7F~9F

左梗窗右梗窗 \*請用A3紙打印

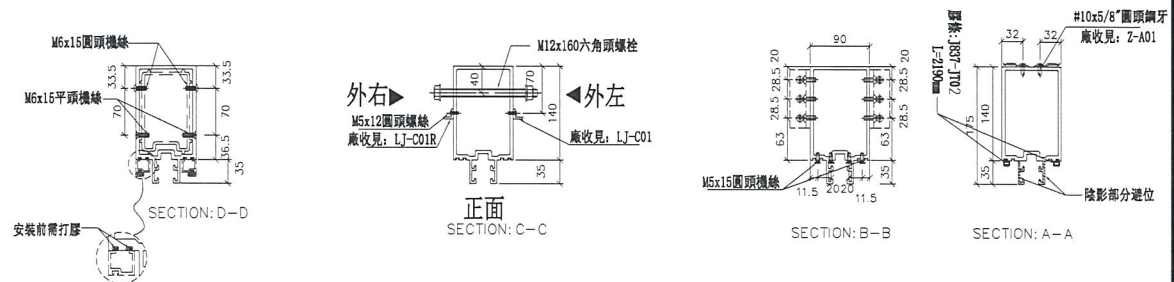
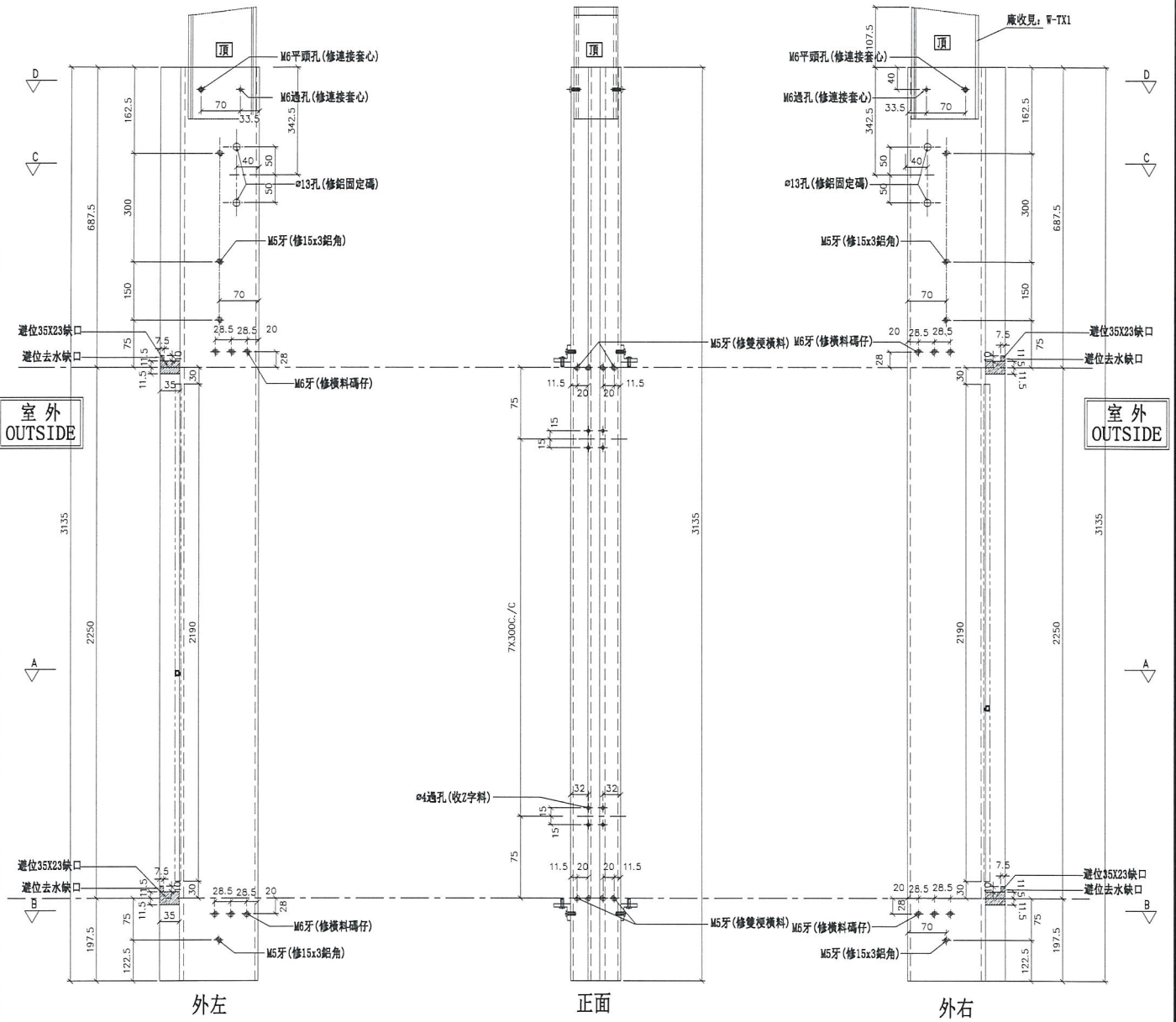

名稱	雙梗企	制圖	陳俊賢	2018.12.24	修改	
材料	X85545	復核	謝永林	2018.12.23	日期	
顏色	EC-DG-S332054 (3塗)	批准			圖號	G-MS03



美特鋁質有限公司  
MIDI Aluminium Fabricator Ltd.

工程號 J-837 地盤 觀塘裕民坊

左SHR右SHL

\*請用A3紙打印

數量	位置	樓層	3	T3CW-G-1	7F~9F
6	T3CW-F-1	7F~9F			
3	T3CW-E-1	7F~9F			
3	T3CW-M-1	7F~9F			
3	T3CW-B-2	7F~9F			
3	T3CW-A-1	7F~9F			
3	T3CW-D-1	7F~9F			

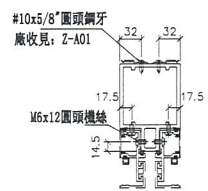
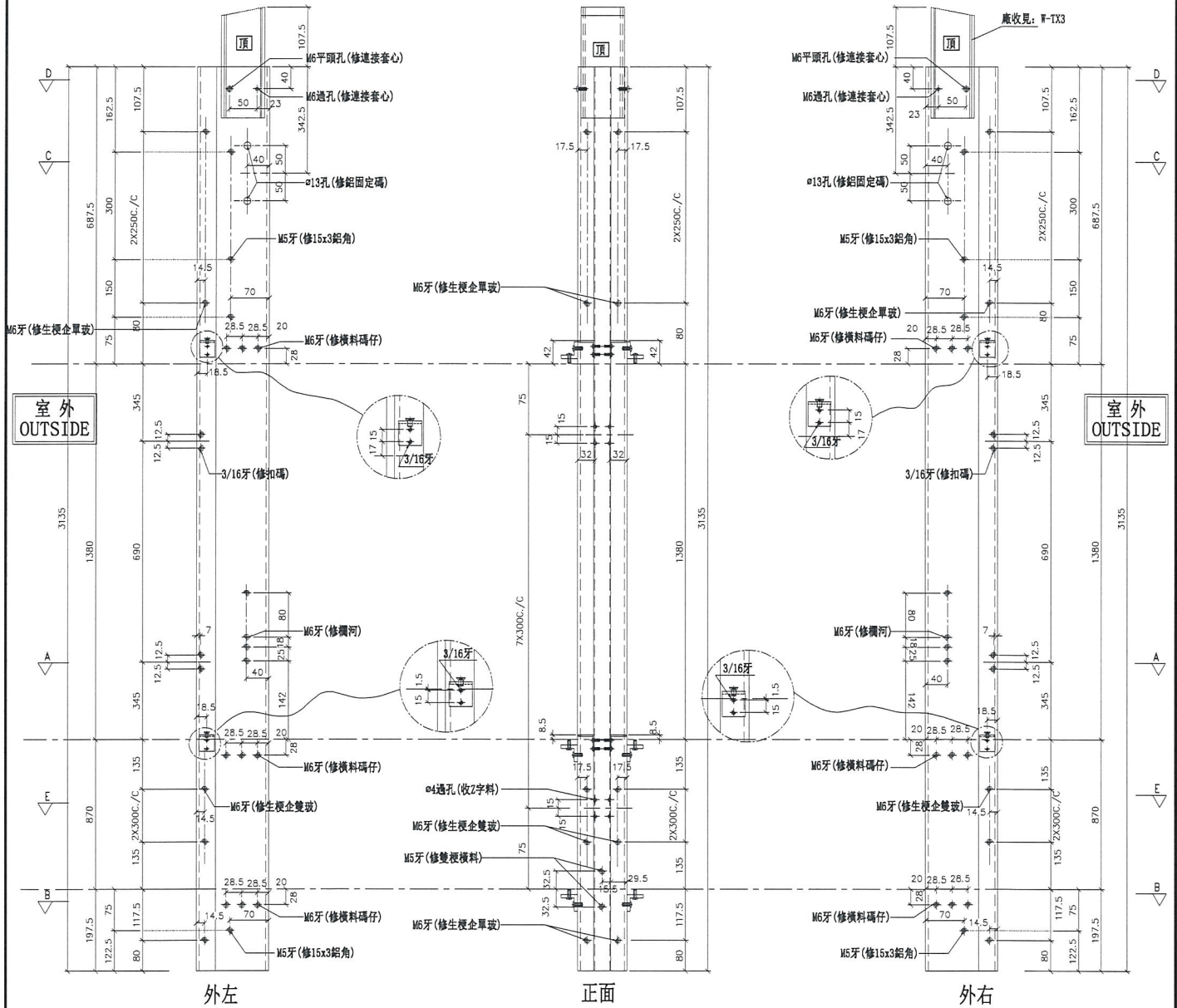

SECTION: E-E

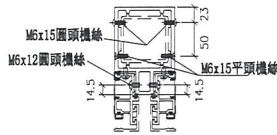

SECTION: D-D

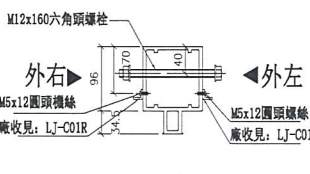

SECTION: C-C

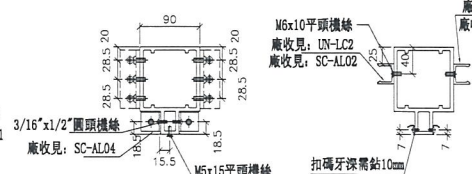

SECTION: B-B

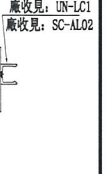

SECTION: A-A

名稱	雙生企1	制圖	陳俊賢	2018.12.24	修改	
材料	X85550	復核	謝永林	2018.12.23	日期	
顏色	EC-DG-S332054 (3塗)	批准			圖號	G-MS04



美特鋁質有限公司  
MIDI Aluminium Fabricator Ltd.

工程號 J-837 地盤 觀塘裕民坊

左梗窗右SHR

\*請用A3紙打印

數量	位置	樓層
3	T3CW-B-1	7F~9F
6	T3CW-F-1	7F~9F
3	T3CW-E-1	7F~9F
6	T3CW-M-1	7F~9F
3	T3CW-L-2	7F~9F
3	T3CW-C-2	7F~9F
3	T3CW-B-2	7F~9F

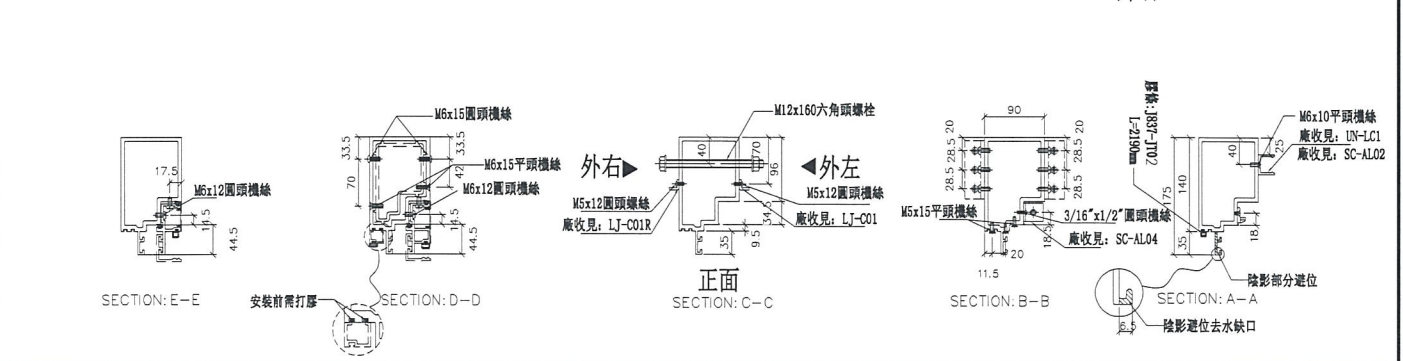
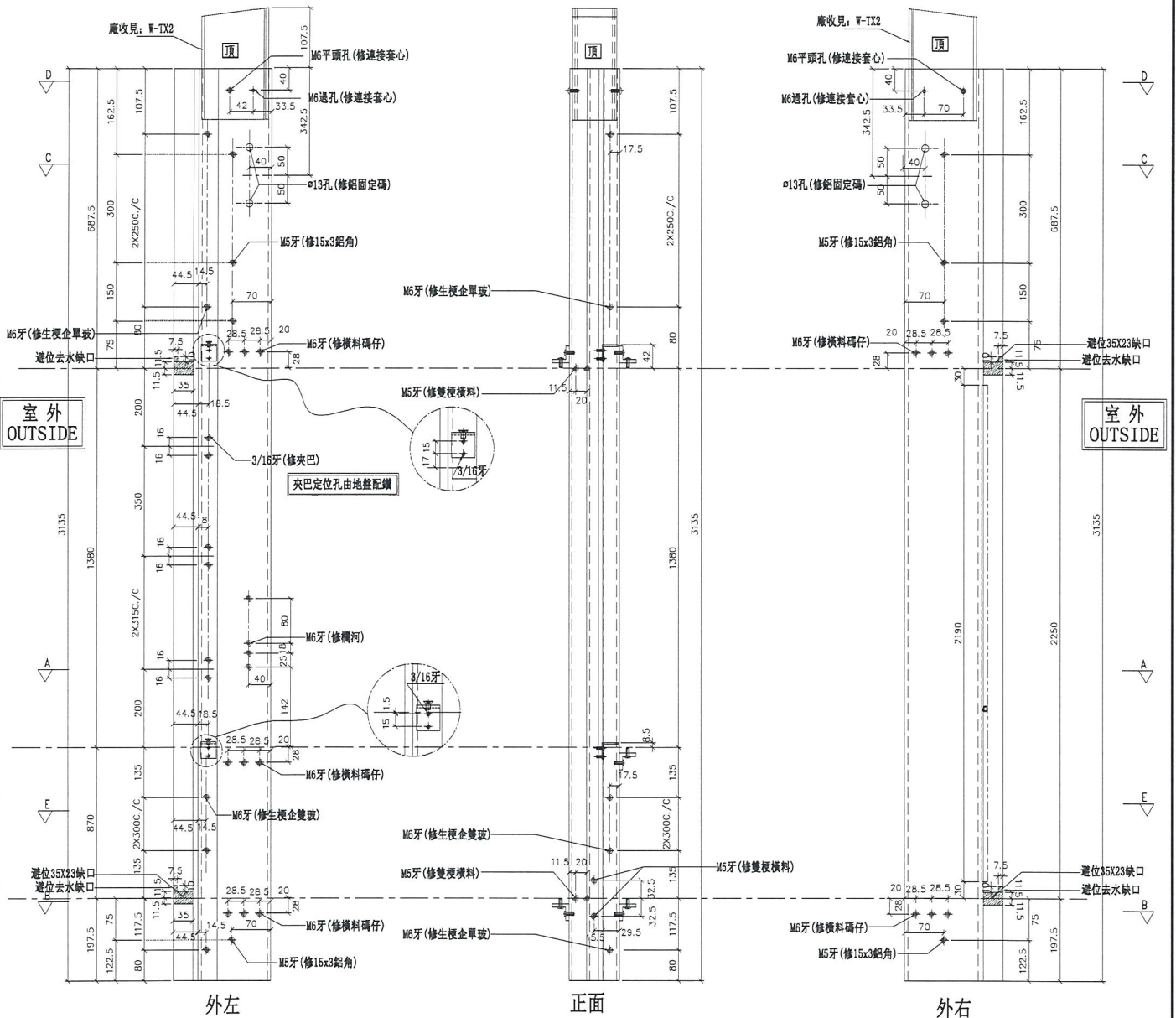

名稱	生梗企	制圖	陳俊賢	2018.12.24	修改	
材料	X85546	復核	謝永林	2018.12.23	日期	
顏色	EC-DG-S332054 (3塗)	批準			圖號	G-MS05



美特鋁質有限公司  
MIDI Aluminium Fabricator Ltd.

數量	位置	樓層
3	T3CW-L-2	7F~9F
3	T3CW-C-2	7F~9F

工程號 J-837 地盤 觀塘裕民坊

左SHR右梗窗 \*請用A3紙打印

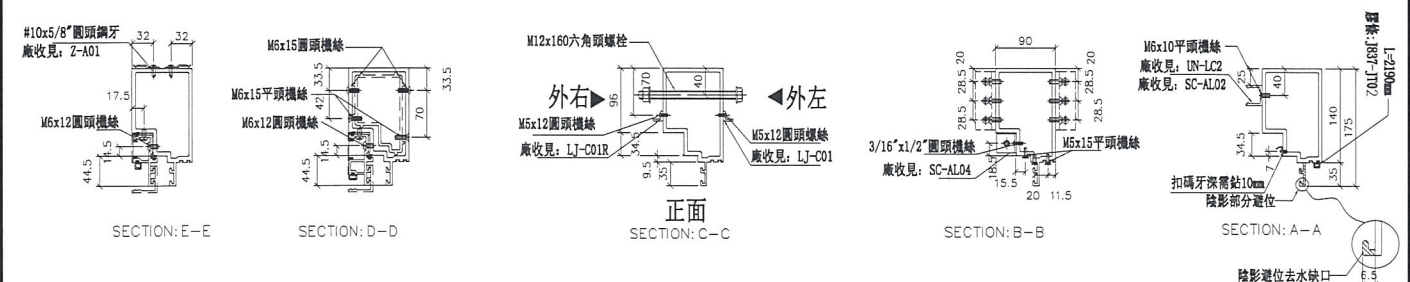
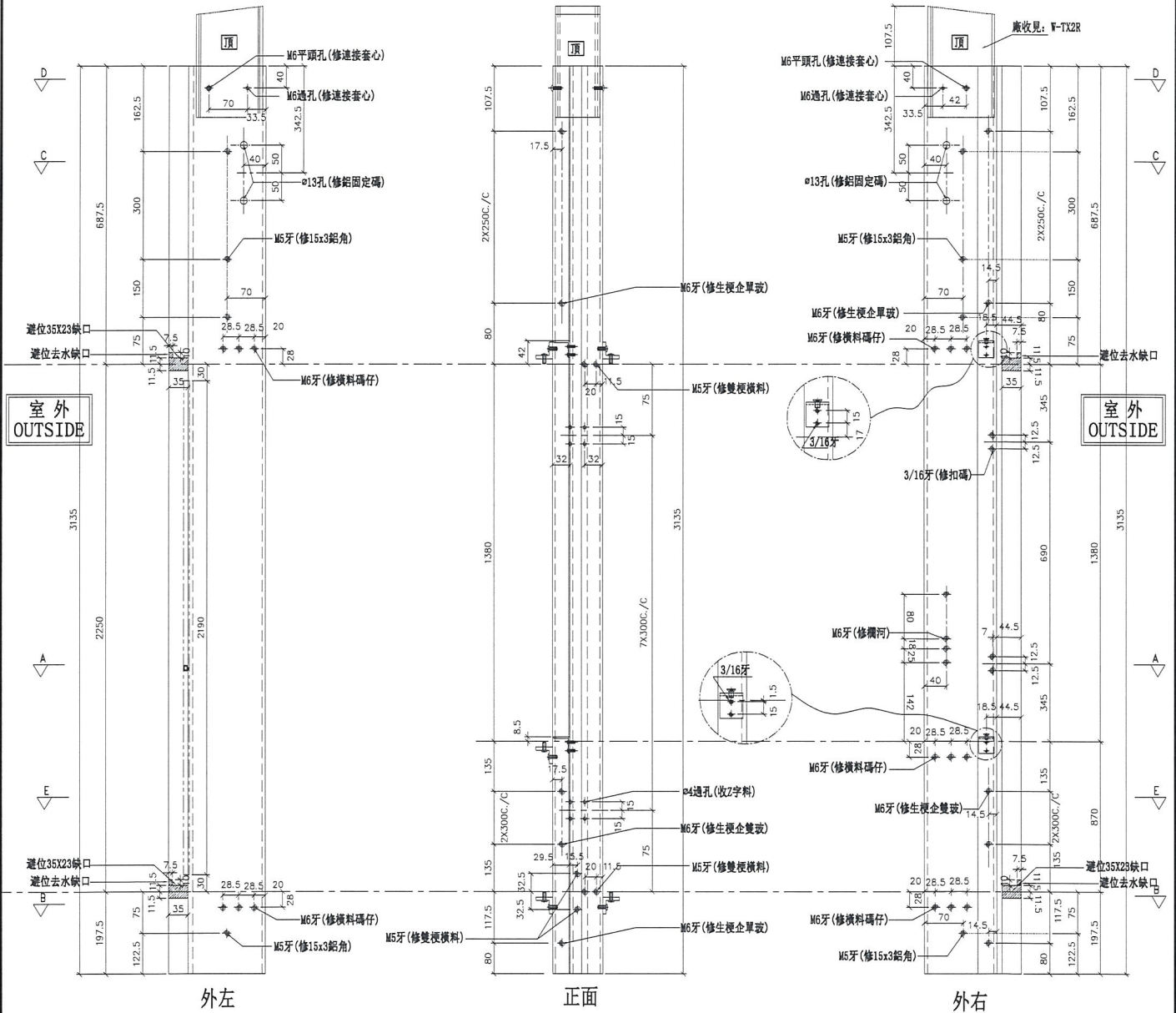

名稱	生梗企	制圖	陳俊賢	2018.12.24	修改	
材料	X85546	復核	謝永林	2018.12.23	日期	
顏色	EC-DG-S332054 (3塗)	批準			圖號	G-MS06



美特鋁質有限公司  
MIDI Aluminium Fabricator Ltd.

工程號 J-837 地盤 觀塘裕民坊

數量	位置	樓層
3	T3CW-M-2	7F~9F
3	T3CW-K-2	7F~9F
3	T3CW-J-2	7F~9F
3	T3CW-B-2	7F~9F
3	T3CW-B-1	7F~9F
3	T3CW-A-2	7F~9F

3	T3CW-F-2	7F~9F

左靠牆(SHL) \*請用A3紙打印

\*注意:  
螺絲鑽平頭孔事宜, 請留意M5及3/16"要  
沉頭(90° X  $\phi 10$ ), 供修螺絲后唧膠用

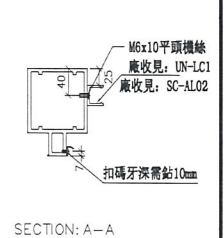
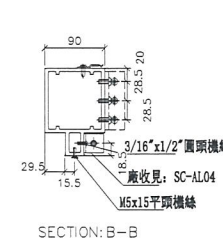
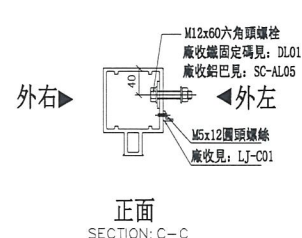
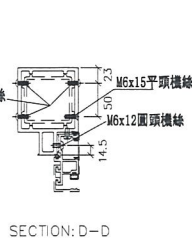
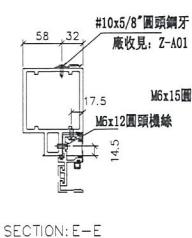
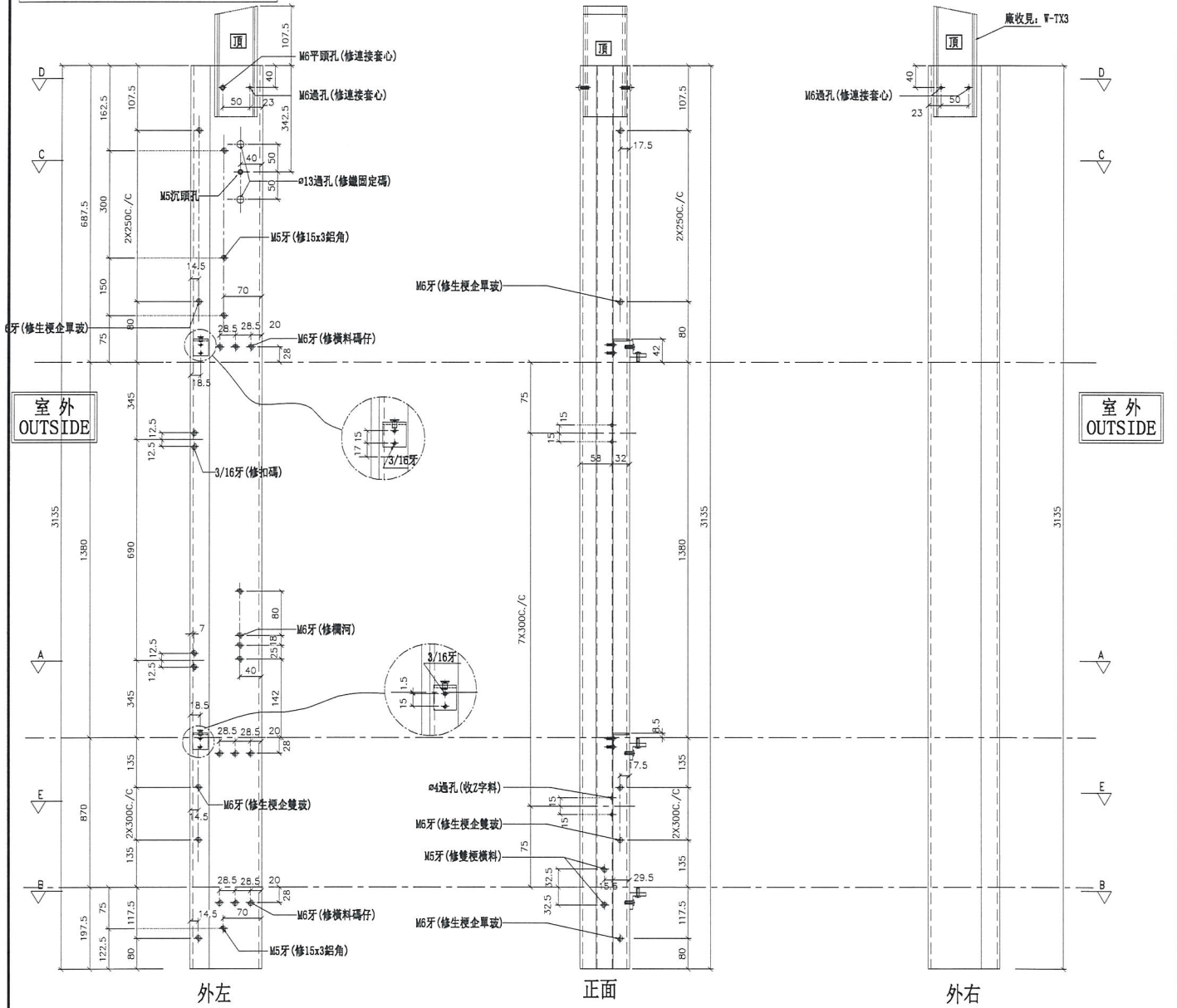

名稱	雙生企1	制圖	陳俊賢	2018.12.24	修改		
材料	X85550	復核	謝永林	2018.12.23	日期		
顏色	EC-DG-S332054 (3塗)	批準			圖號	G-MS07	



美特鋁質有限公司  
MIDI Aluminium Fabricator Ltd.

工程號 J-837 地盤 觀塘裕民坊

數量	位置	樓層
3	T3CW-E-1	7F~9F
3	T3CW-L-1	7F~9F
3	T3CW-C-1	7F~9F
3	T3CW-B-1	7F~9F
3	T3CW-A-2	7F~9F
3	T3CW-A-1	7F~9F

6	T3CW-F-2	7F~9F

右靠牆 (SHR) \*請用A3紙打印

\*注意:  
螺絲鑽平頭孔事宜, 請留意M5及3/16"要  
沉頭(90° X Ø10), 供修螺絲后脚膠用

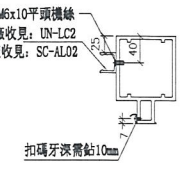
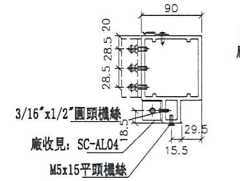
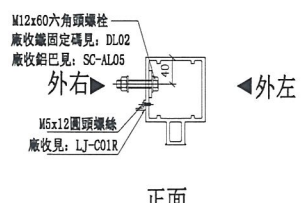
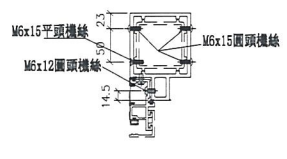
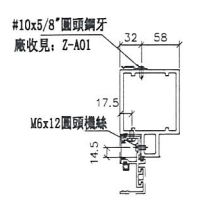
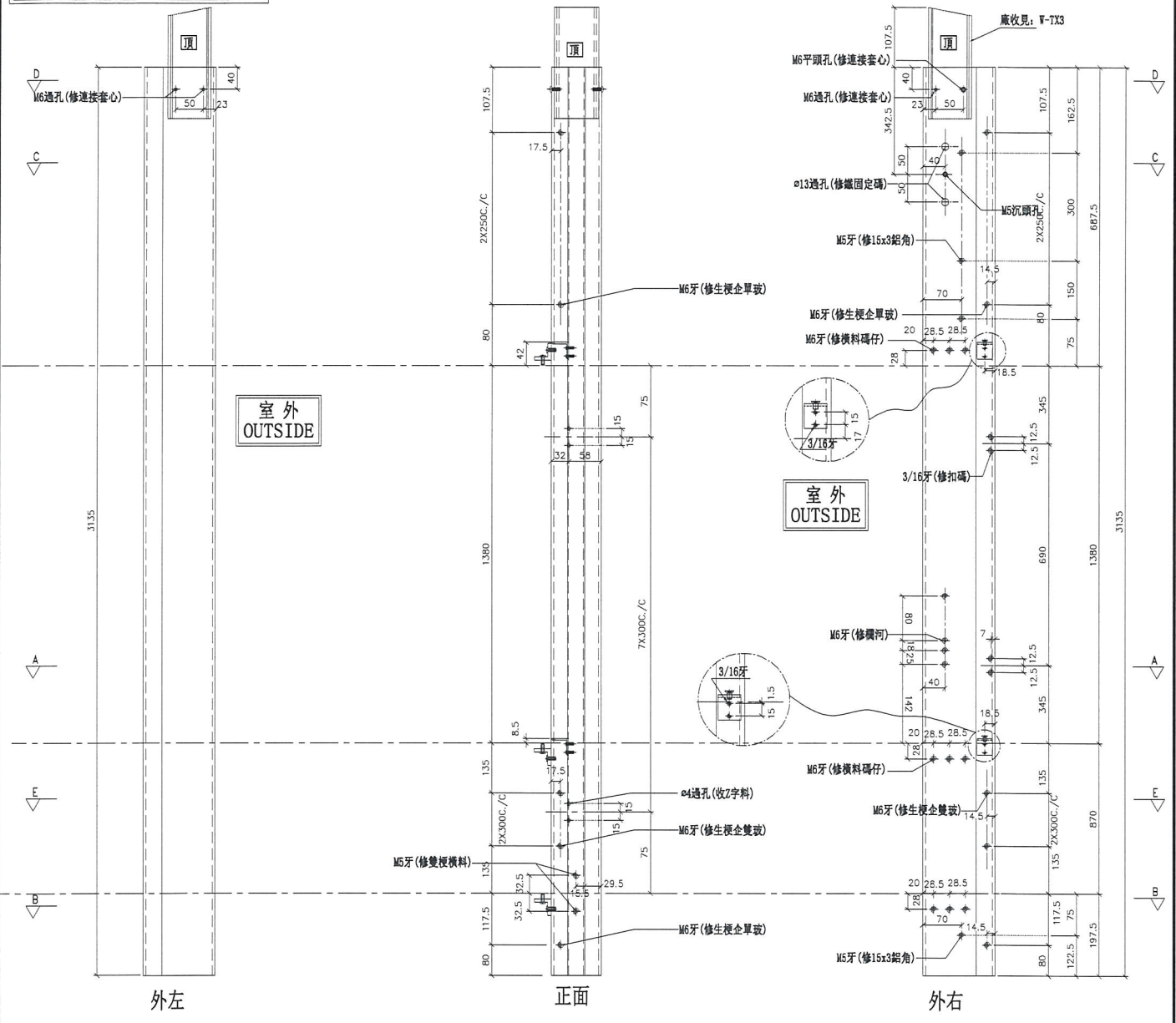

名稱	雙生企1	制圖	陳俊賢	2018.12.24	修改		
材料	X85550	復核	謝永林	2018.12.23	日期		
顏色	EC-DG-S332054 (3塗)	批準			圖號	G-MS07R	



美特鋁質 有限公司  
MIDI Aluminium Fabricator Ltd.

工程號 J-837 地盤 觀塘裕民坊

數量	位置	樓層
3	T3CW-K-1	7F~9F
3	T3CW-J-1	7F~9F
3	T3CW-H-3	7F~9F
3	T3CW-H-1	7F~9F

左靠牆 (SHL) \*請用A3紙打印

\*注意:  
螺絲鑽平頭孔事宜, 請留意M5及3/16"要  
沉頭 (90° X Ø10), 供修螺絲后膠膠用

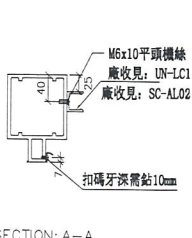
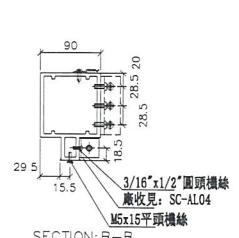
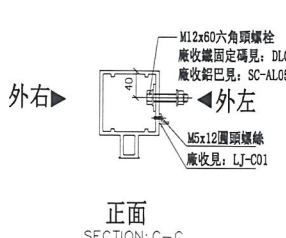
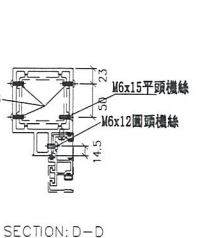
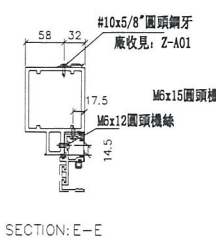
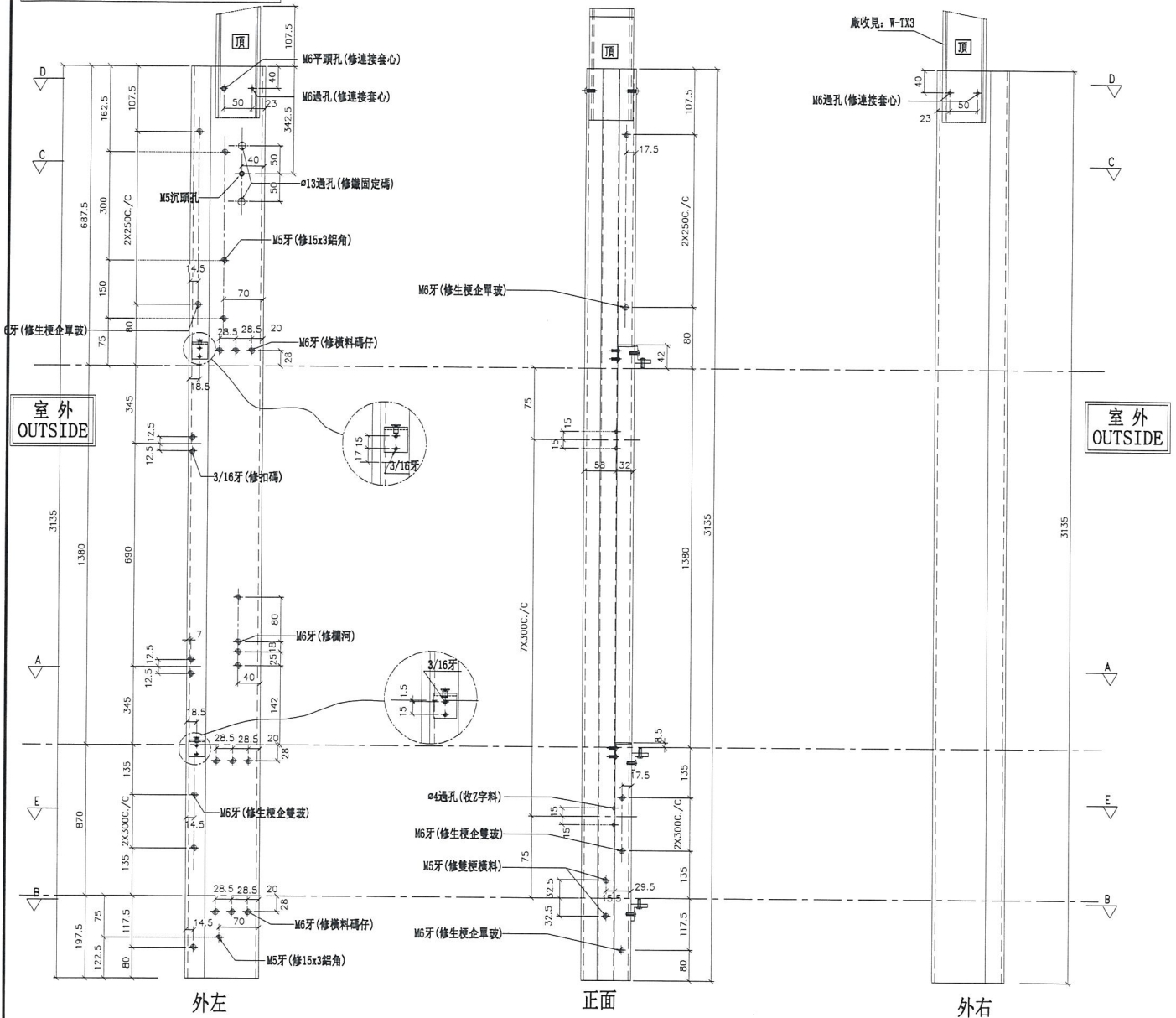

名稱	雙生企1	制圖	陳俊賢	2018.12.24	修改	
材料	X85550	復核	謝永林	2018.12.23	日期	
顏色	EC-DG-S332054 (3塗)	批准			圖號	G-MS08



美特鋁質 有限公司  
MIDI Aluminium Fabricator Ltd.

數量	位置	樓層
3	T3CW-L-2	7F~9F
3	T3CW-C-2	7F~9F

工程號 J-837 地盤 觀塘裕民坊

### 右靠牆 (SHR) \*請用A3紙打印

\*注意:  
螺絲鑽平頭孔事宜, 請留意M5及3/16"要  
沉頭 (90° X  $\phi 10$ ), 供修螺絲后腳膠用

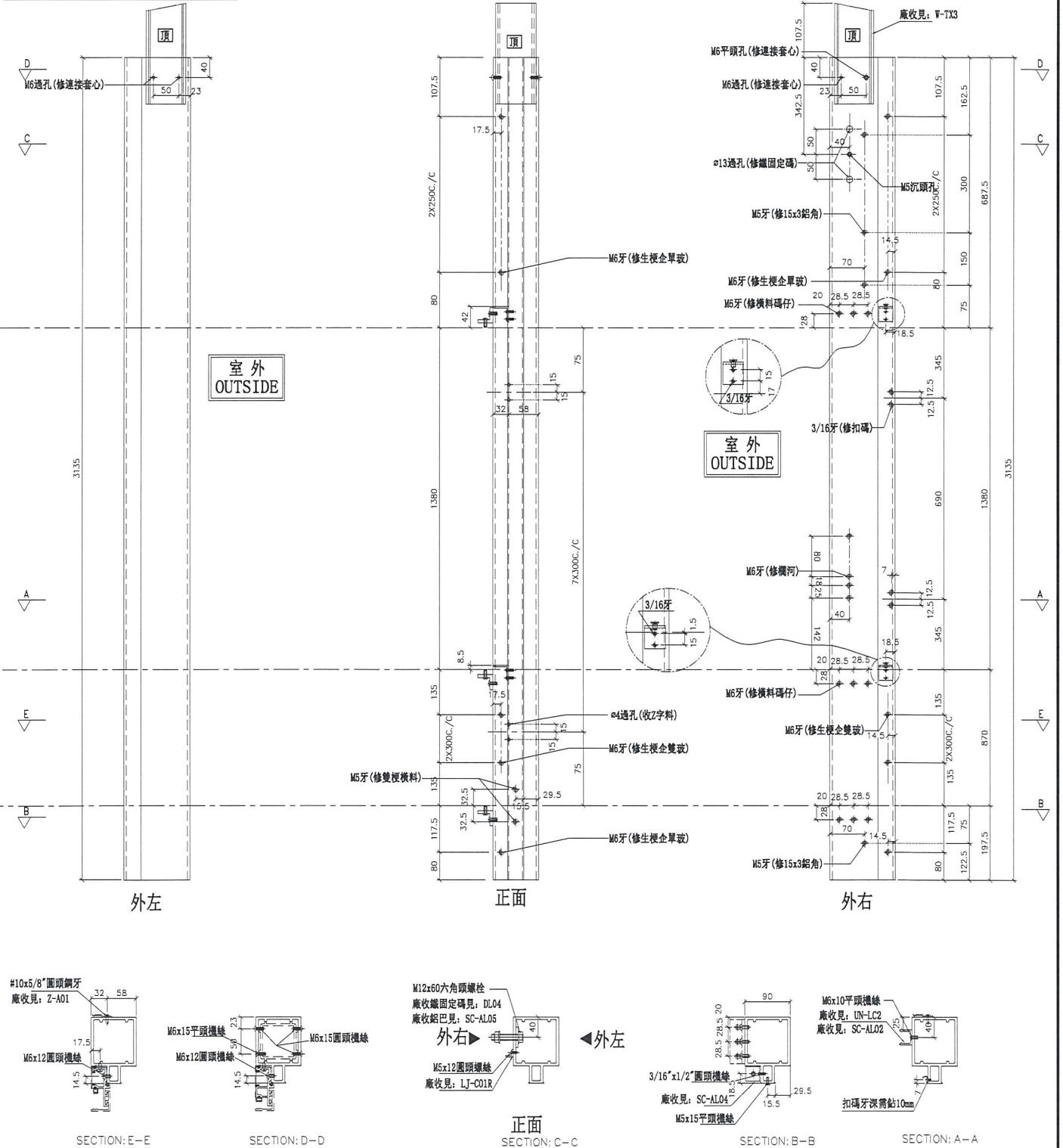

名稱	雙生企1	制圖	陳俊賢	2018. 12. 24	修改	
材料	X85550	復核	謝永林	2018. 12. 23	日期	
顏色	EC-DG-S332054 (3塗)	批準			圖號	G-MS08R



美特鋁質 有限公司  
MIDI Aluminium Fabricator Ltd.

數量	位置	樓層
3	T3CW-B-2	7F~9F

工程號 J-837 地盤 觀塘裕民坊

(左邊) 雙主企位 \*請用A3紙打印

\*注意:  
螺絲鑽平頭孔事宜, 請留意M5及3/16"要  
沉頭(90° X Ø10), 供修螺絲后腳膠用

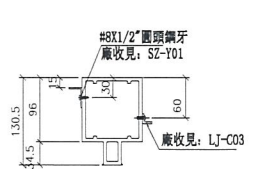
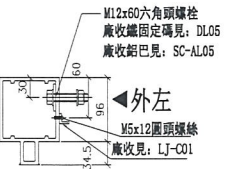
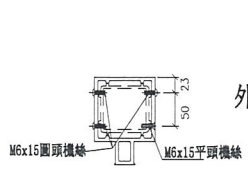
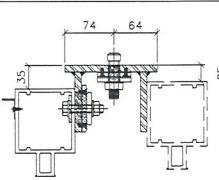
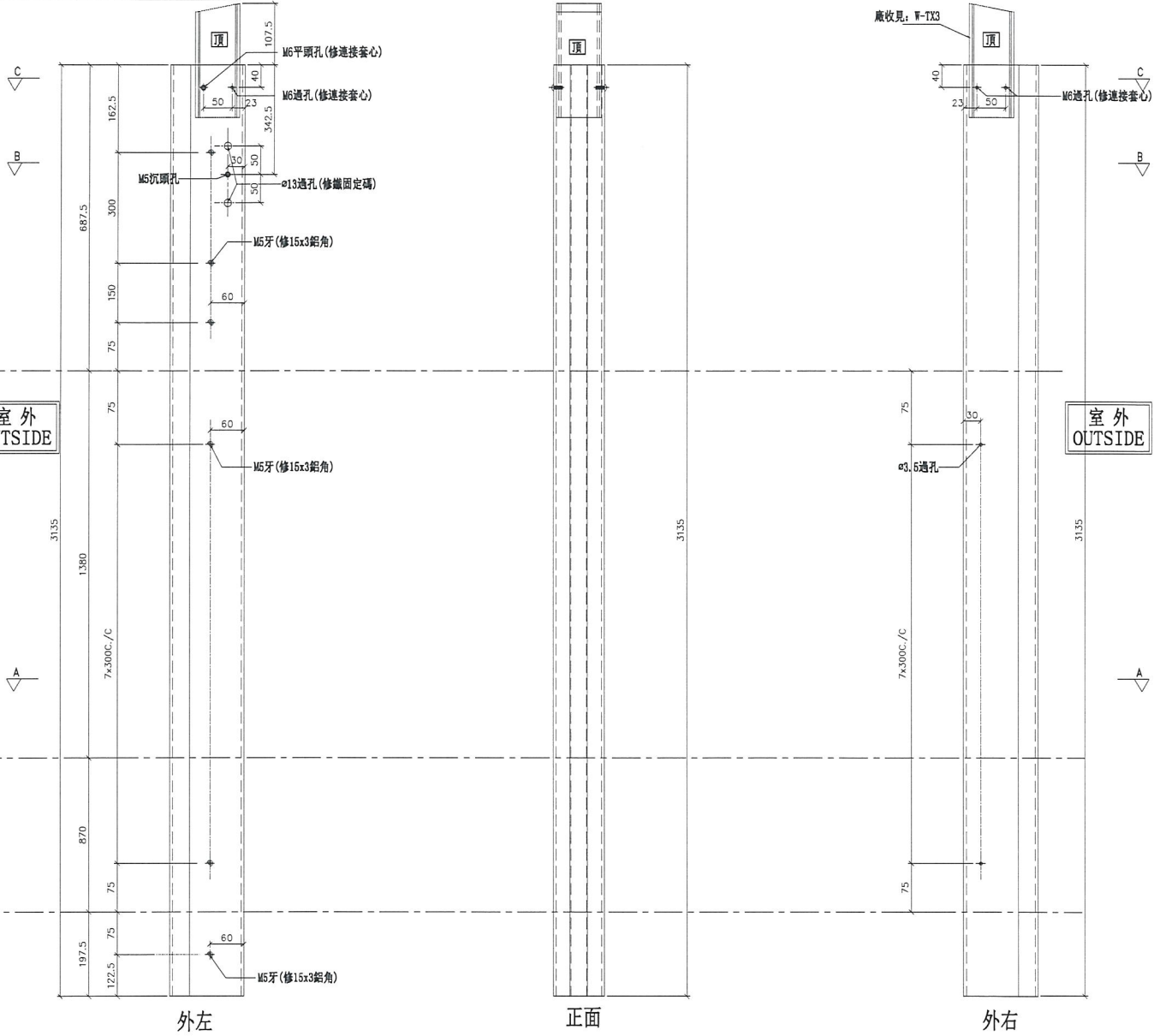

名稱	雙生企1	制圖	陳俊賢	2018. 12. 24	修改		
材料	X85550	復核	謝永林	2018. 12. 23	日期		
顏色	EC-DG-S332054 (3塗)	批準			圖號	G-MS09	



美特鋁質 有限公司  
MIDI Aluminium Fabricator Ltd.

數量	位置	樓層
3	T3CW-B-2	7F~9F

工程號 J-837 地盤 觀塘裕民坊

(左邊) 雙主企位

\*請用A3紙打印

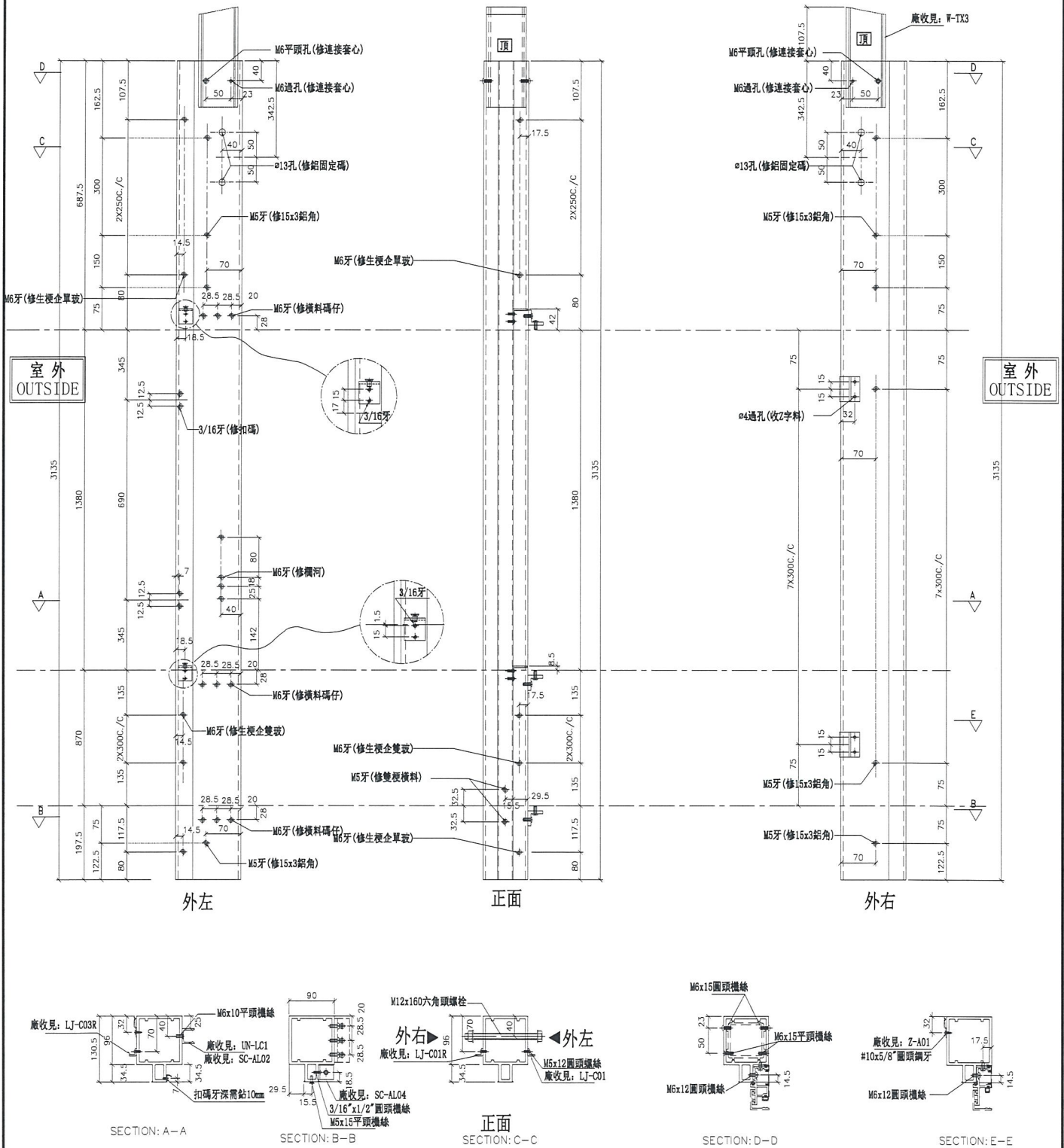

名稱	雙生企1	制圖	陳俊賢	2018.12.24	修改		
材料	X85550	復核	謝永林	2018.12.23	日期		
顏色	EC-DG-S332054 (3塗)	批準			圖號	G-MS10	



美特鋁質有限公司  
MIDI Aluminium Fabricator Ltd.

數量	位置	樓層
3	T3CW-E-1	7F~9F
3	T3CW-A-1	7F~9F

工程號 J-837 地盤 觀塘裕民坊

(右邊) 雙主企位

\*請用A3紙打印

\*注意:  
螺絲鑽平頭孔事宜, 請留意M5及3/16"要  
沉頭 (90° X  $\phi$ 10), 供修螺絲后膠膠用

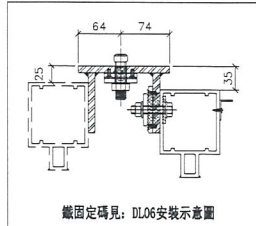
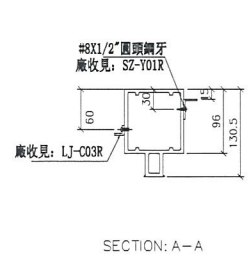
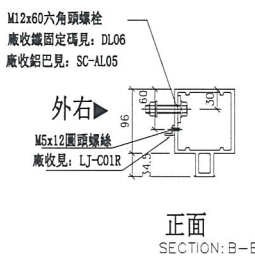
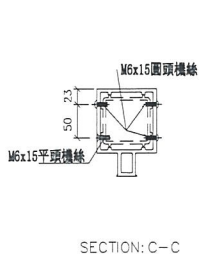
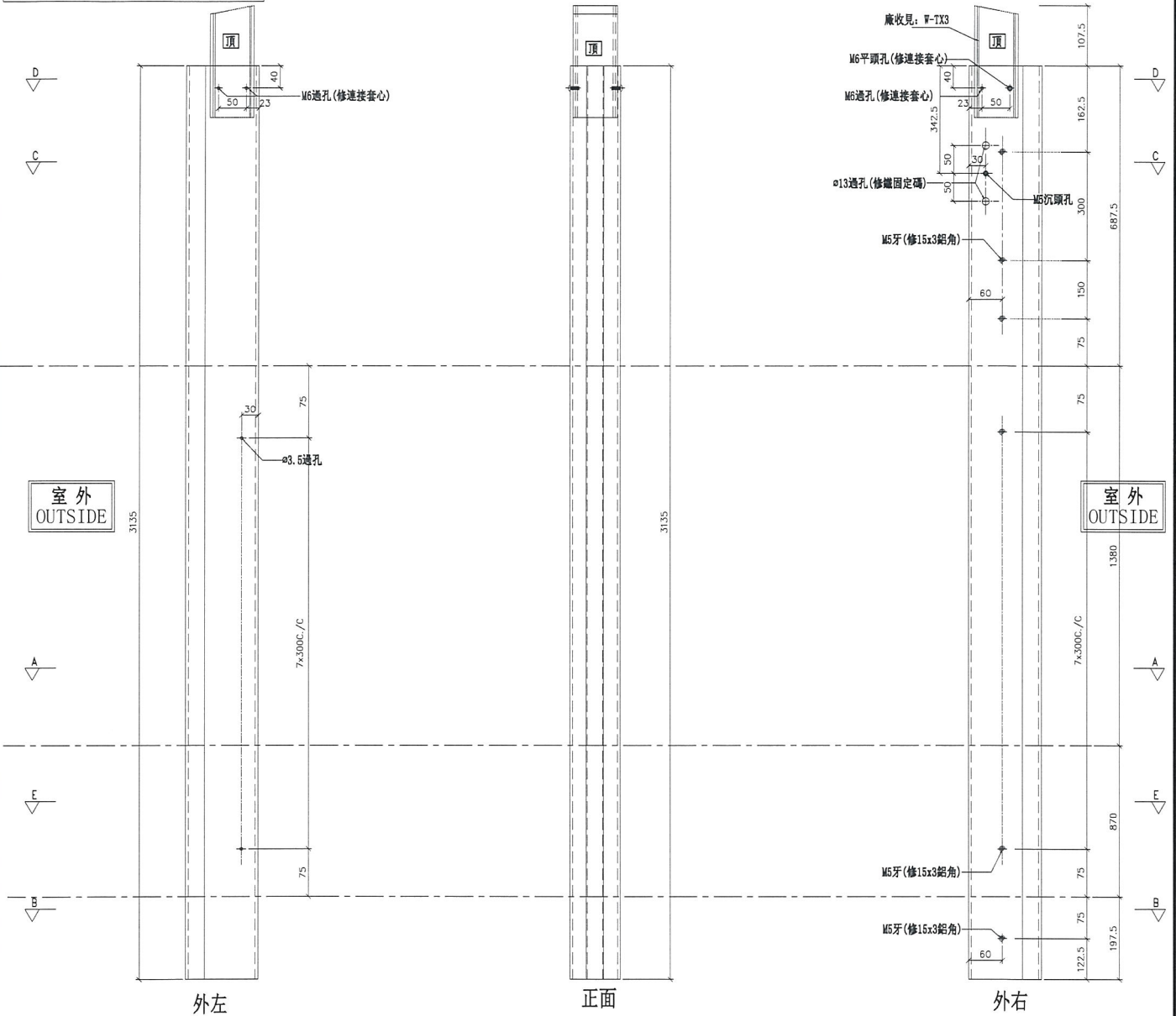

名稱	雙生企1	制圖	陳俊賢	2018.12.24	修改	
材料	X85550	復核	謝永林	2018.12.23	日期	
顏色	EC-DG-S332054 (3塗)	批準			圖號	G-MS09R



美特鋁質有限公司  
MIDI Aluminium Fabricator Ltd.

數量	位置	樓層
3	T3CW-E-1	7F~9F
3	T3CW-A-1	7F~9F

工程號 J-837 | 地盤 觀塘裕民坊

(右邊) 雙主企位 \*請用A3紙打印

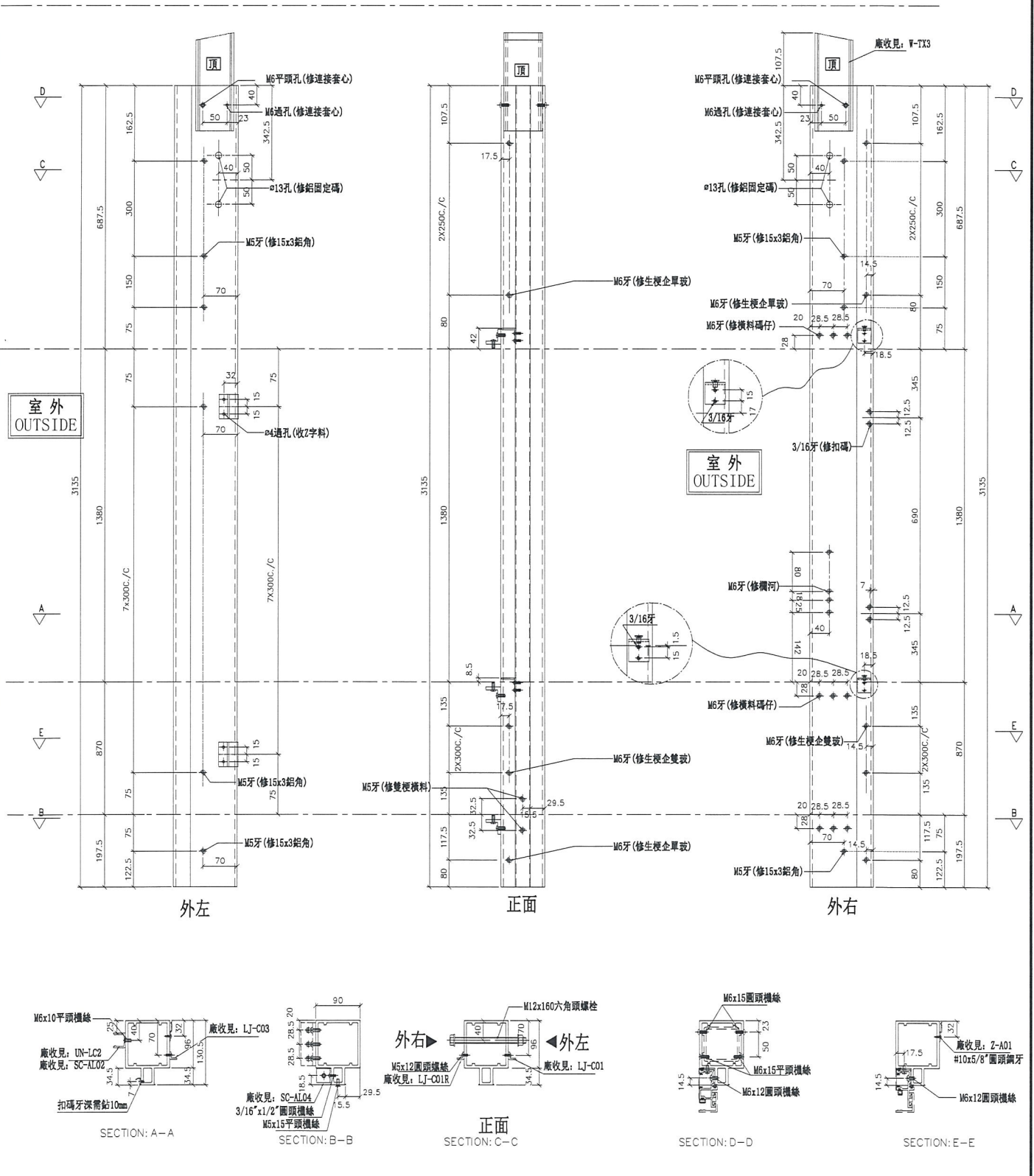

名稱	雙生企1	制圖	陳俊賢	2018. 12. 24	修改		
材料	X85550	復核	謝永林	2018. 12. 23	日期		
顏色	EC-DG-S332054 (3塗)	批準			圖號	G-MS10R	



美特鋁質 有限公司  
MIDI Aluminium Fabricator Ltd.

數量	位置	樓層
3	T3CW-M-1	7F~9F
3	T3CW-F-2	7F~9F

工程號 J-837 地盤 觀塘裕民坊

左靠牆(梗窗) \*請用A3紙打印

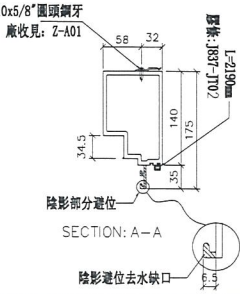
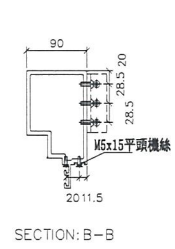
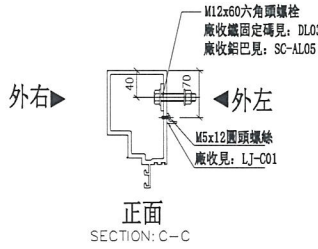
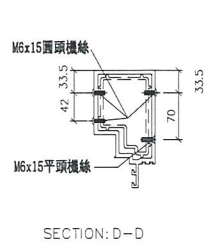
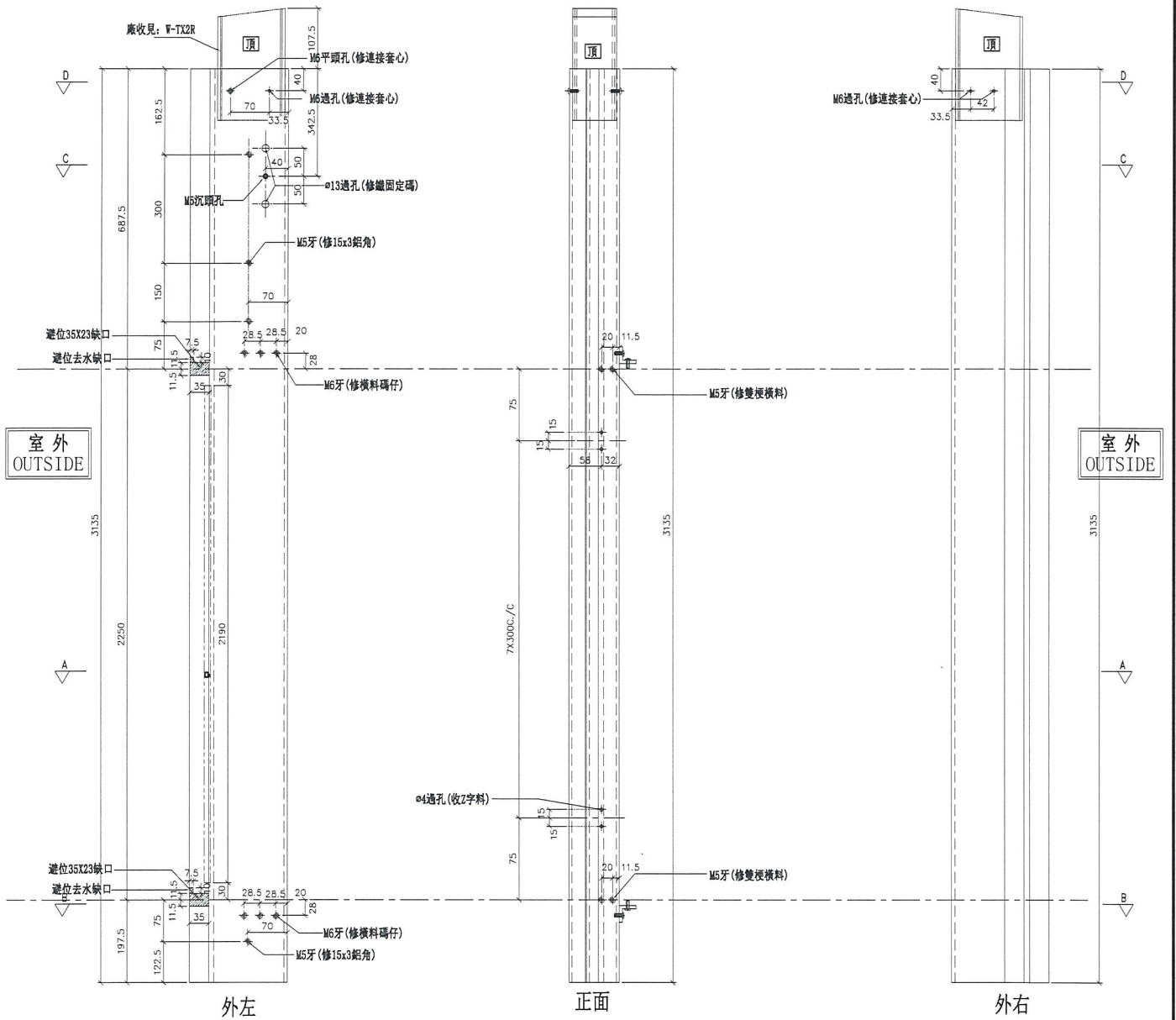

名稱	生梗企	制圖	陳俊賢	2018.12.24	修改		
材料	X85546	復核	謝永林	2018.12.23	日期		
顏色	EC-DG-S332054 (3塗)	批準			圖號	G-MS11	



美特鋁質有限公司  
MIDI Aluminium Fabricator Ltd.

數量	位置	樓層
3	T3CW-F-1	7F~9F
3	T3CW-E-1	7F~9F

工程號 J-837 地盤 觀塘裕民坊

左靠FD門(梗窗)

\*請用A3紙打印

\*注意:  
螺絲鑽平頭孔事宜, 請留意M5及3/16"要  
沉頭 (90° X  $\phi$ 10), 供修螺絲后膠膠用

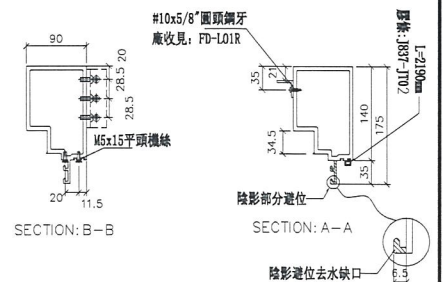
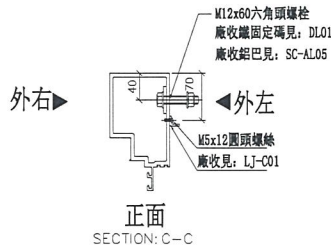
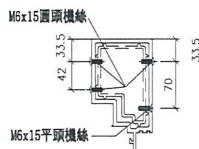
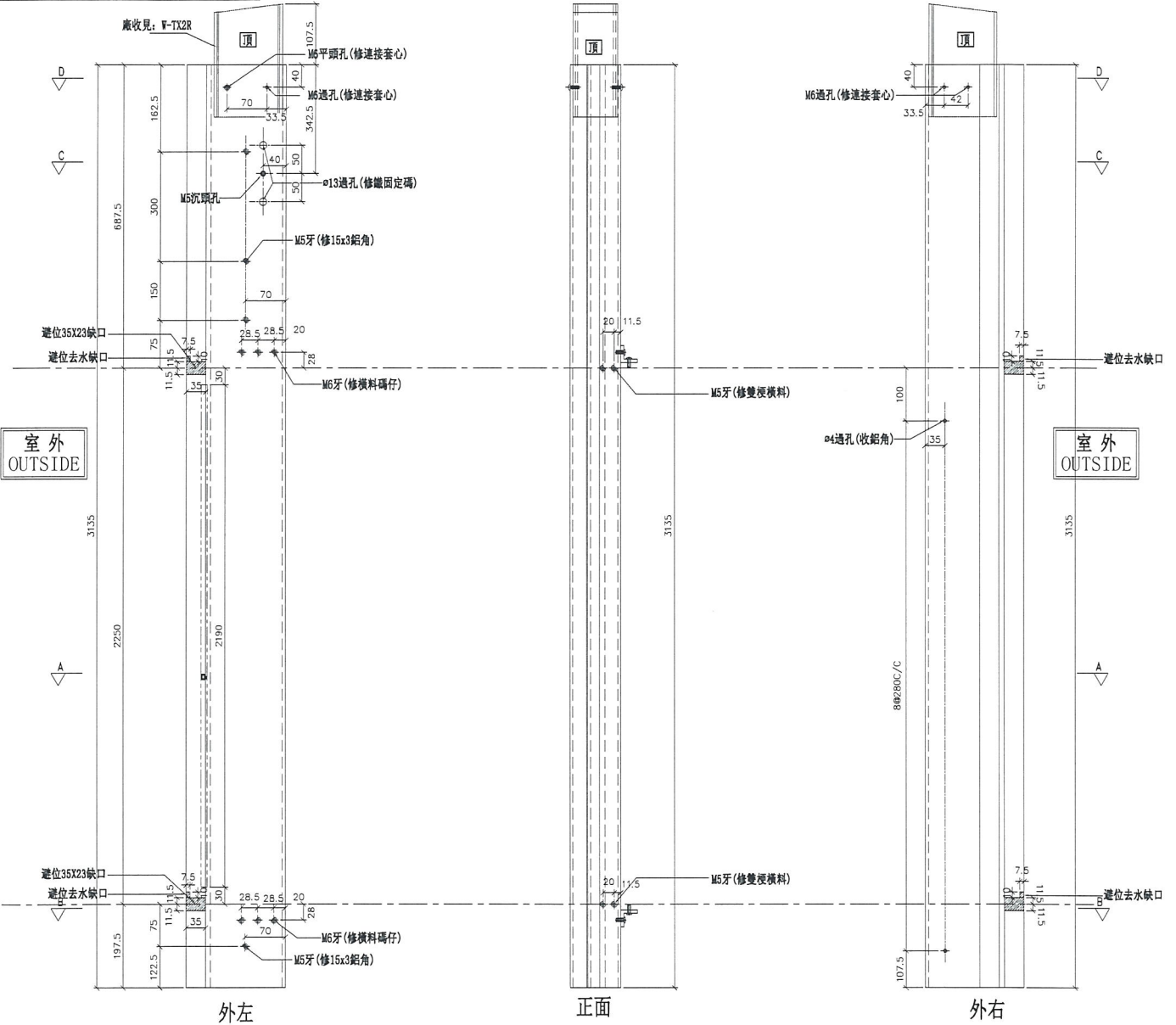

名稱	生梗企	制圖	陳俊賢	2018.12.24	修改		
材料	X85546	復核	謝永林	2018.12.23	日期		
顏色	EC-DG-S332054 (3塗)	批准			圖號	G-MS13	

數量	位置	樓層
3	T3CW-M-1	7F~9F

工程號 J-837 地盤 觀塘裕民坊

右靠FD門(梗窗)

\*請用A3紙打印

\*注意:  
螺絲鑽平頭孔事宜, 請留意M5及3/16"要  
沉頭(90° X  $\phi 10$ ), 供修螺絲后脚膠用

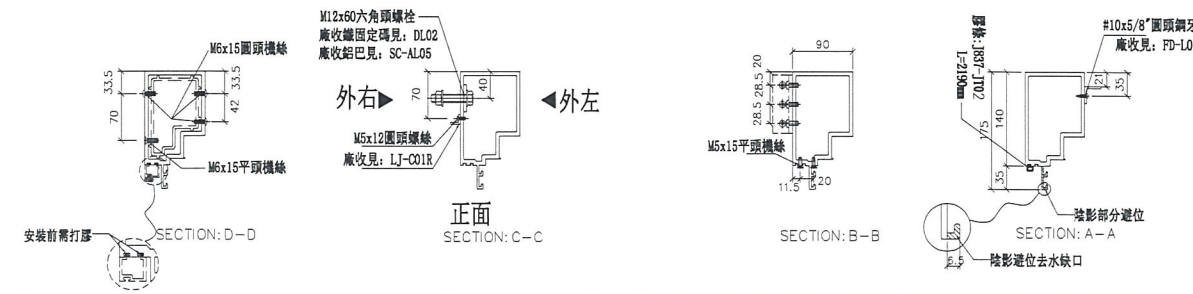
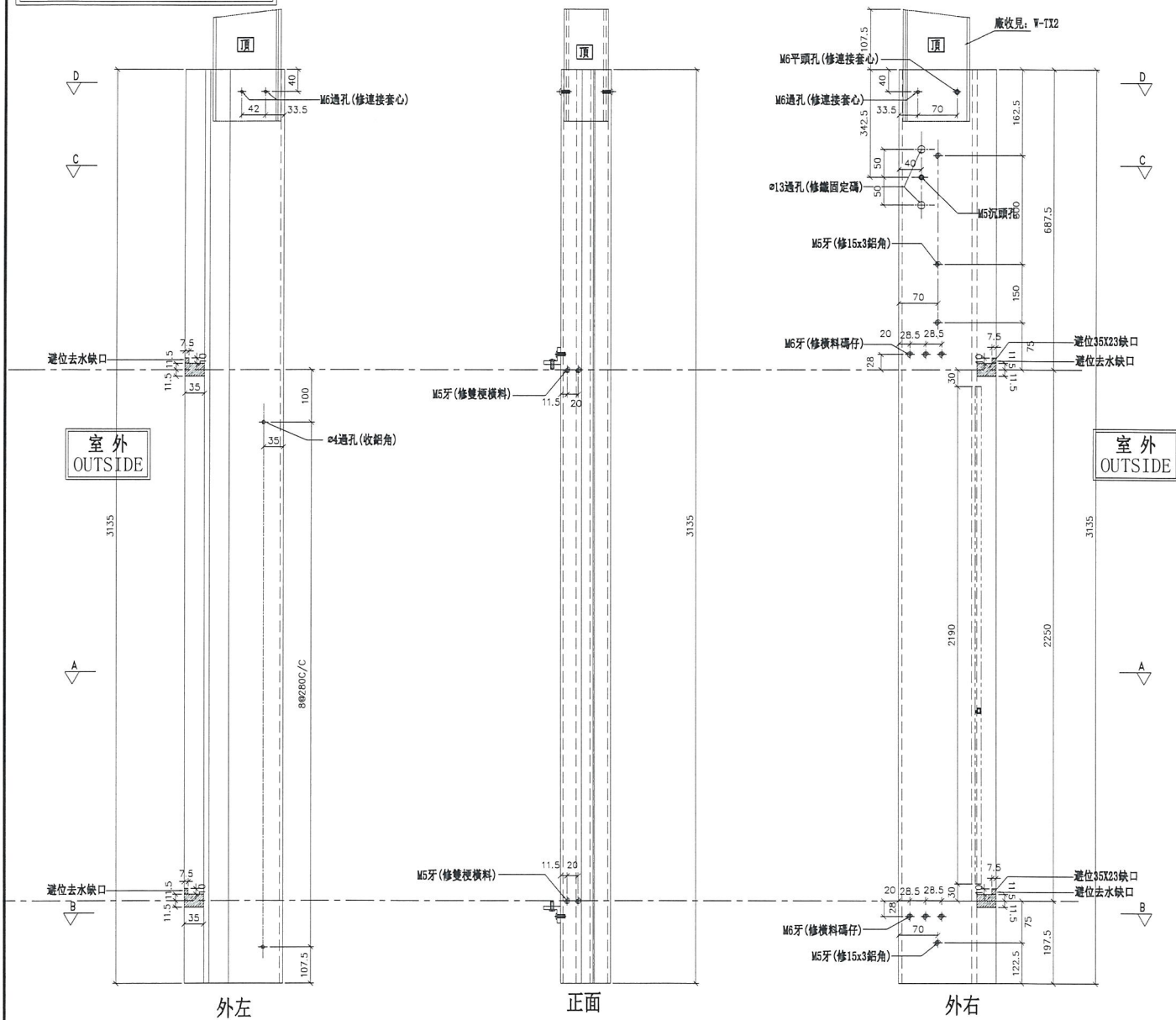

名稱	生梗企	制圖	陳俊賢	2018. 12. 24	修改	
材料	X85546	復核	謝永林	2018. 12. 23	日期	
顏色	EC-DG-S332054 (3塗)	批準			圖號	G-MS13R



美特鋁質 有限公司  
MIDI Aluminium Fabricator Ltd.

工程號 J-837 地盤 觀塘裕民坊

物料編號	L	數量	M	N	A	分格尺寸	使用位置	樓層
UN-SD302	1152.5	3	300	X	3	126.25	T3CW-E-1	7F~9F
UN-SD304	752.5	3	250	X	2	126.25	T3CW-L-2	7F~9F
UN-SD305	970	3	250	X	3	110	T3CW-L-1	7F~9F
UN-SD312	752.5	3	250	X	2	126.25	T3CW-C-2	7F~9F
UN-SD313	920	3	300	X	2	160	T3CW-G-1	7F~9F
UN-SD316	892.5	3	300	X	2	146.25	T3CW-A-1	7F~9F
UN-SD317	1270	3	250	X	4	135	T3CW-A-1	7F~9F
UN-SD318	801	3	300	X	2	100.5	T3CW-D-1	7F~9F
UN-SD320	752.5	3	250	X	2	126.25	T3CW-G-1	7F~9F

**\*注意:**  
螺絲鑽平頭孔事宜, 請留意M5及3/16"平頭 (90° X Ø10), 俾修螺絲后腳膠用

鋁角螺絲不用收緊, 地盤調節用  
廣收見: SC-AL03

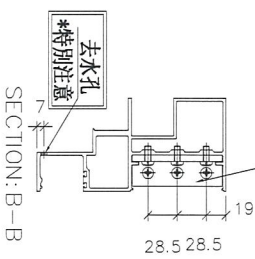

#10x5/8"圓頭鋼牙  
廣收見: Z-A01

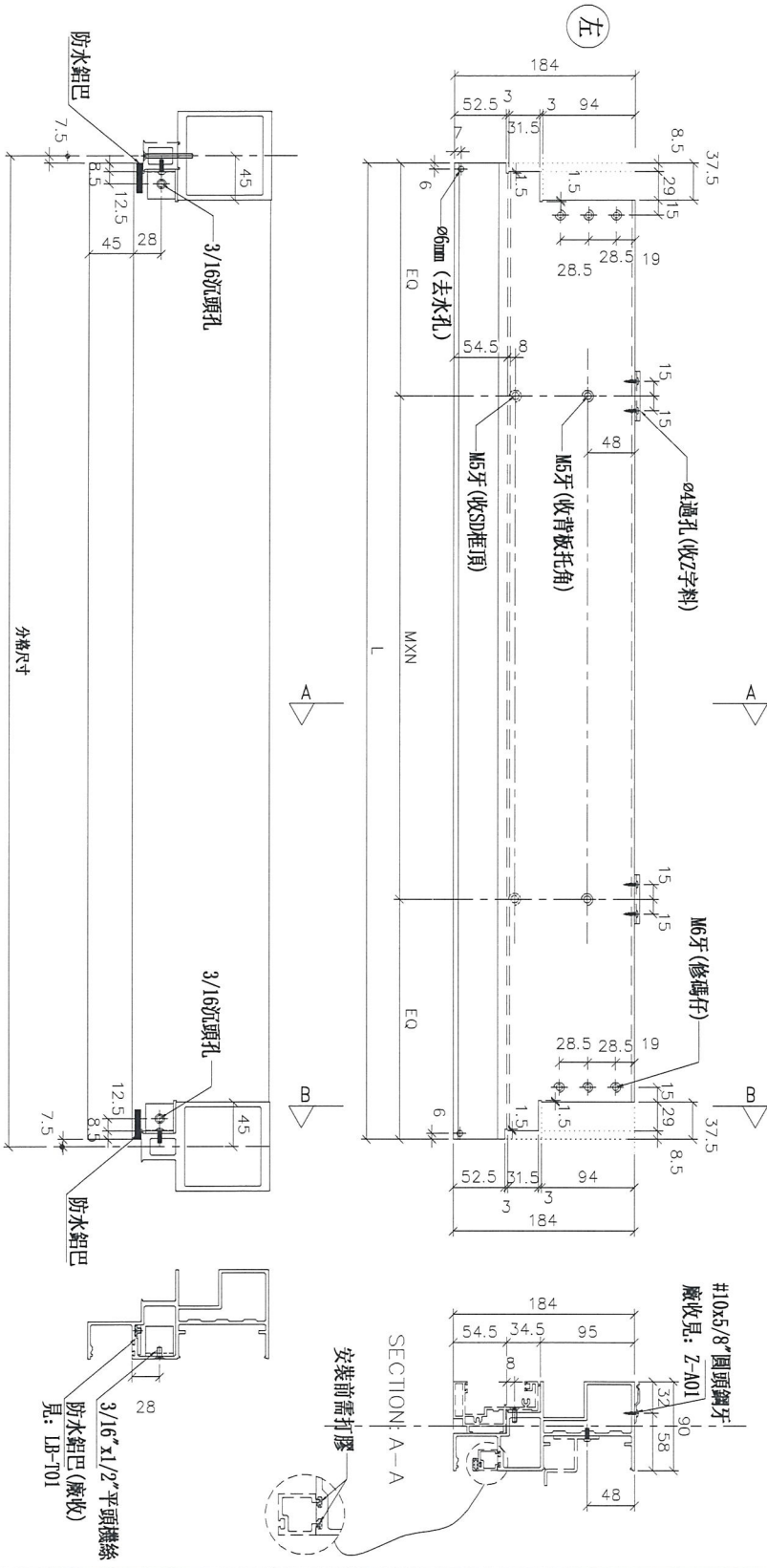
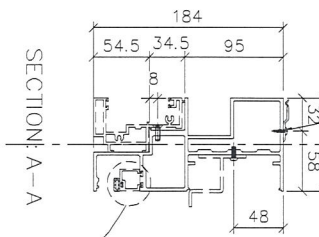

名稱	SD門頂橫	制圖	陳俊賢	2018.12.10	修改	
材料	X85555	復核	謝永林	2018.12.23	日期	
顏色	EC-DG-S332054 (3塗)	批准			圖號	UN-SD301



美特鋁質有限公司  
MIDI Aluminium Fabricator Ltd.

工程號 J-837 地盤 觀塘裕民坊

物料編號	L	數量	M	X	N	A	分格尺寸	使用位置	樓層
UN-SD302a	1152.5	3	300	X	3	126.25	1167.5	T3CW-E-1	7F~9F
UN-SD304a	752.5	3	250	X	2	126.25	767.5	T3CW-L-2	7F~9F
UN-SD305a	970	3	250	X	3	110	985	T3CW-L-1	7F~9F
UN-SD312a	752.5	3	250	X	2	126.25	767.5	T3CW-C-2	7F~9F
UN-SD313a	920	3	300	X	2	160	935	T3CW-C-1	7F~9F
UN-SD316a	892.5	3	300	X	2	146.25	907.5	T3CW-A-1	7F~9F
UN-SD317a	1270	3	250	X	4	135	1285	T3CW-A-1	7F~9F
UN-SD318a	801	3	300	X	2	100.5	816	T3CW-D-1	7F~9F
UN-SD320a	752.5	3	250	X	2	126.25	767.5	T3CW-G-1	7F~9F

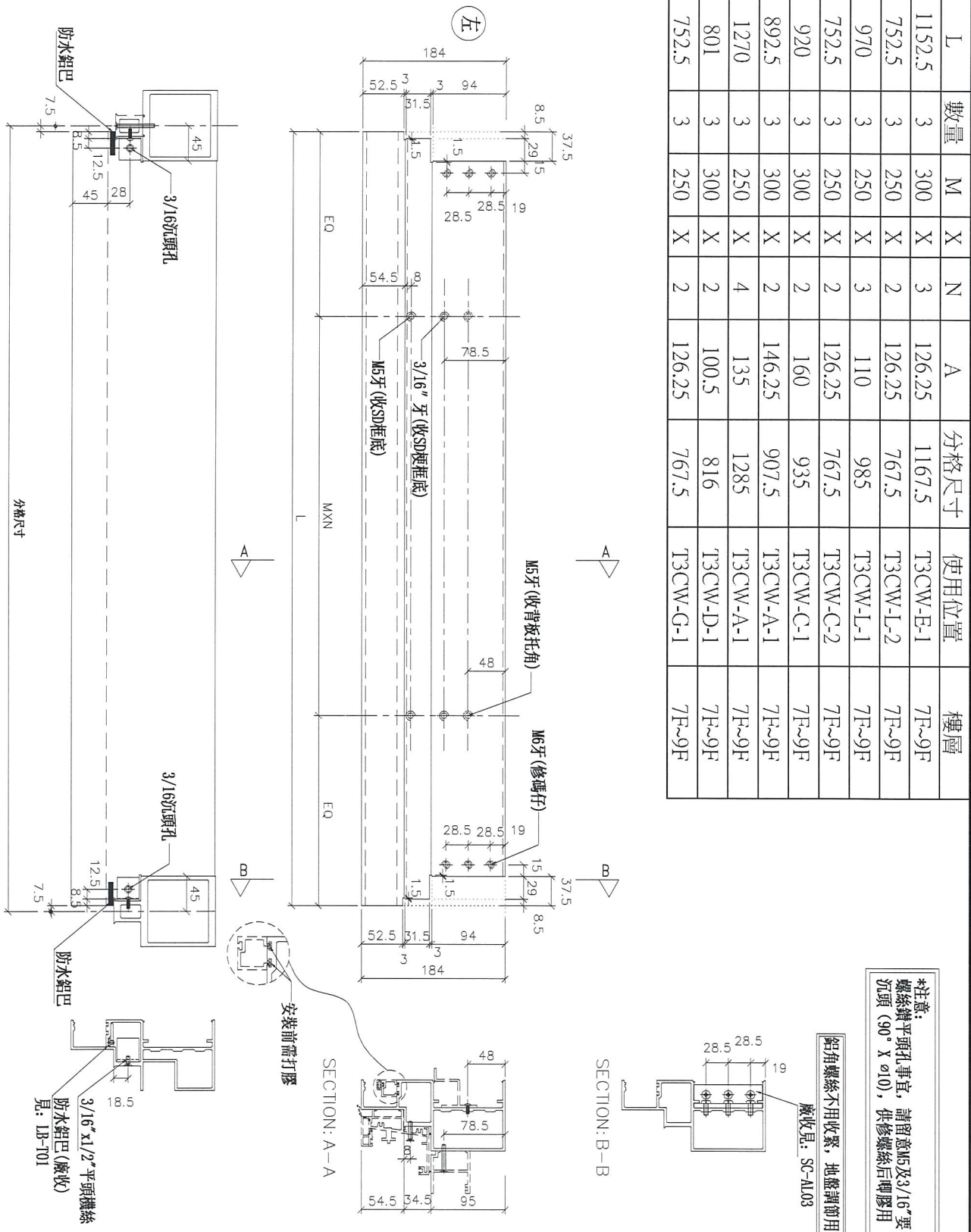

名稱	生梗橫料	制圖	陳俊賢	2018.12.10	修改		
材料	X85553	復核	謝永林	2018.12.23	日期		
顏色	EC-DG-S332054 (3塗)	批准			圖號	UN-SD301a	



美特鋁質有限公司  
MIDI Aluminium Fabricator Ltd.

工程號 J-837 地盤 觀塘裕民坊

物料編號	L	數量	M	X	N	A	分格尺寸	使用位置	樓層
UN-SD301R	1352.5	3	290	X	4	96.25	1367.5	T3CW-F-1	7F~9F
UN-SD303R	820	3	300	X	2	110	835	T3CW-M-2	7F~9F
UN-SD306R	920	3	300	X	2	160	935	T3CW-K-2	7F~9F
UN-SD307R	752.5	3	250	X	2	126.25	767.5	T3CW-K-1	7F~9F
UN-SD308R	845	3	300	X	2	122.5	860	T3CW-J-2	7F~9F
UN-SD309R	752.5	3	250	X	2	126.25	767.5	T3CW-J-1	7F~9F
UN-SD311R	802.5	3	250	X	2	151.25	817.5	T3CW-H-1	7F~9F
UN-SD314R	1370	3	290	X	4	105	1385	T3CW-B-2	7F~9F
UN-SD315R	892.5	3	300	X	2	146.25	907.5	T3CW-B-2	7F~9F
UN-SD319R	752.5	3	250	X	2	126.25	767.5	T3CW-D-1	7F~9F
UN-SD321R	802.5	3	250	X	2	151.25	817.5	T3CW-G-1	7F~9F

**\*注意:**  
螺絲鑽平頭孔事宜, 請留意M5及3/16"要  
沉頭 (90° X Ø10), 俾修螺絲后唧膠用

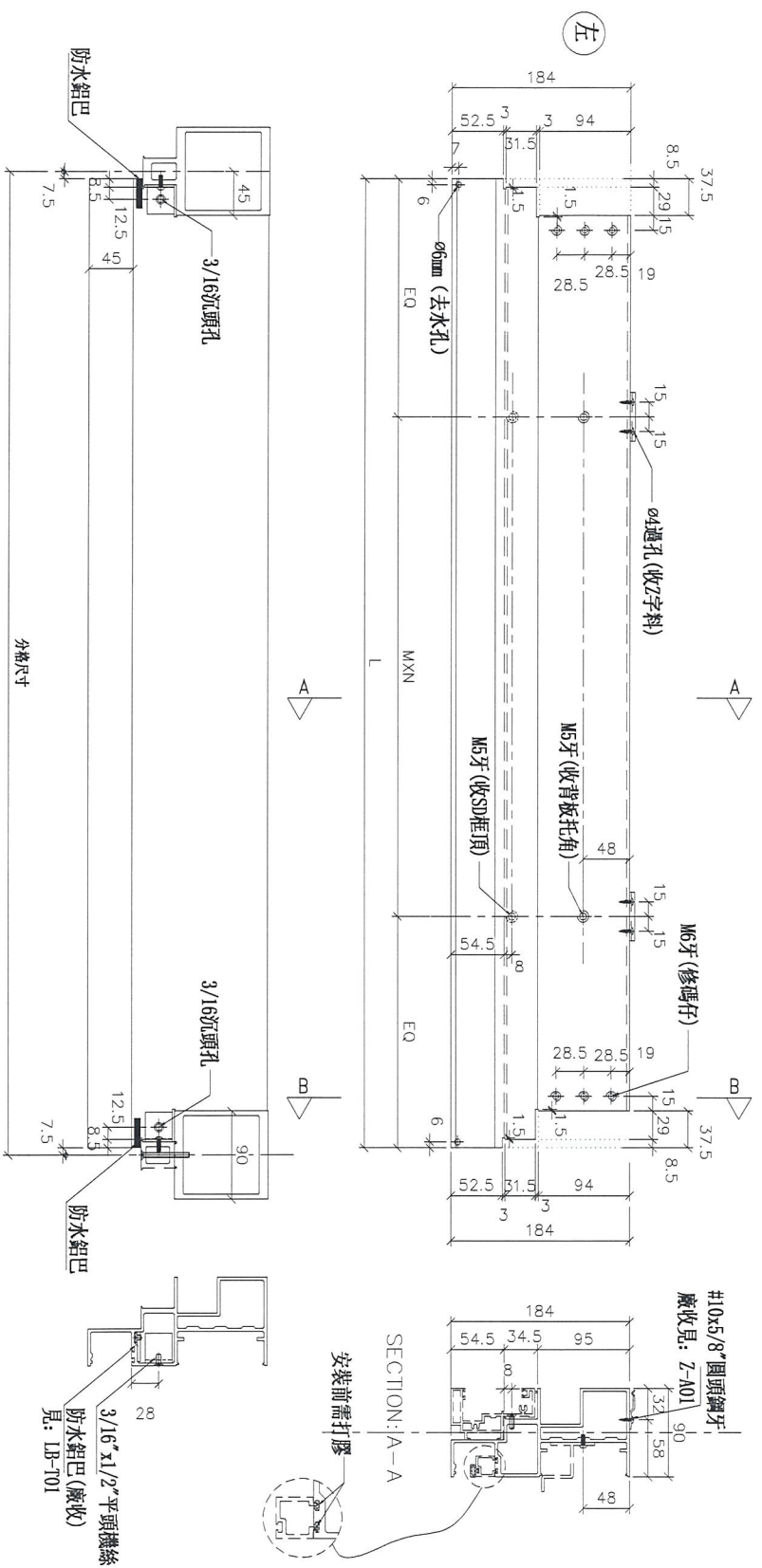

鋁角螺絲不用收緊, 地盤調節用  
廣收見: SC-AL03

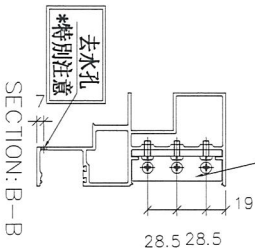

#10x5/8"圓頭螺牙  
廣收見: Z-A01

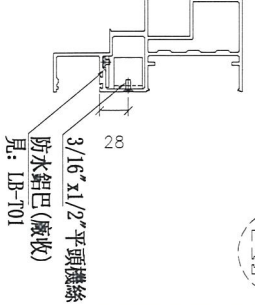
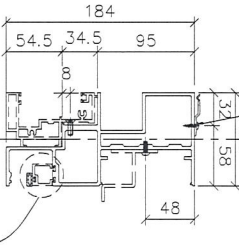

名稱	SD門頂橫	制圖	陳俊賢	2018.12.10	修改	
材料	X85555	復核	謝永林	2018.12.23	日期	
顏色	EC-DG-S332054 (3塗)	批准			圖號	UN-SD302R



美特鋁質有限公司  
MIDI Aluminium Fabricator Ltd.

工程號 J-837 地盤 觀塘裕民坊

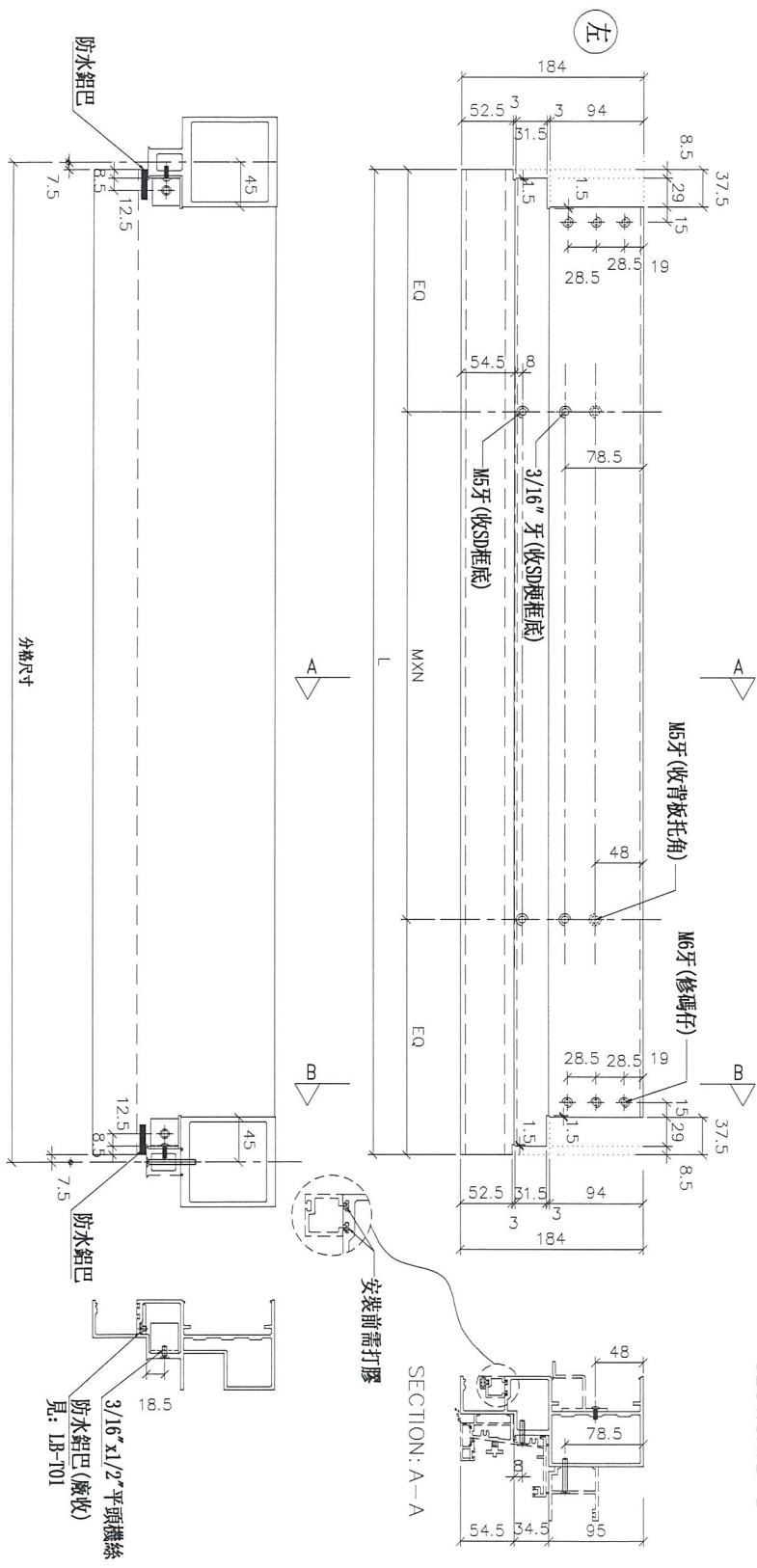

物料編號	L	數量	M	X	N	A	分格尺寸	使用位置	樓層
UN-SD301aR	1352.5	3	290	X	4	96.25	1367.5	T3CW-F-1	7F~9F
UN-SD303aR	820	3	300	X	2	110	835	T3CW-M-2	7F~9F
UN-SD306aR	920	3	300	X	2	160	935	T3CW-K-2	7F~9F
UN-SD307aR	752.5	3	250	X	2	126.25	767.5	T3CW-K-1	7F~9F
UN-SD308aR	845	3	300	X	2	122.5	860	T3CW-I-2	7F~9F
UN-SD309aR	752.5	3	250	X	2	126.25	767.5	T3CW-I-1	7F~9F
UN-SD311aR	802.5	3	250	X	2	151.25	817.5	T3CW-H-1	7F~9F
UN-SD314aR	1370	3	290	X	4	105	1385	T3CW-B-2	7F~9F
UN-SD315aR	892.5	3	300	X	2	146.25	907.5	T3CW-B-2	7F~9F
UN-SD319aR	752.5	3	250	X	2	126.25	767.5	T3CW-D-1	7F~9F
UN-SD321aR	802.5	3	250	X	2	151.25	817.5	T3CW-G-1	7F~9F

\*注意:  
螺絲鑽平頭孔事宜, 請留意M5及3/16"要沉頭 (90° X Ø10), 供修螺絲后唧膠用

鋁角螺絲不用收緊, 地盤卸即用  
廠收見: SC-A103

名稱	生梗橫料	制圖	陳俊賢	2018.12.10	修改	
材料	X85553	復核	謝永林	2018.12.23	日期	
顏色	EC-DG-S332054 (3塗)	批准			圖號	UN-SD302aR



美特鋁質有限公司  
MIDI Aluminium Fabricator Ltd.

工程號 J-837 地盤 觀塘裕民坊

\*注意:  
螺絲鑽平頭孔事宜, 請留意M5及3/16"要  
沉頭 (90° X Ø10), 供修螺絲后膠膠用

物料編號	L	數量	M	X	N	A	分格尺寸	使用位置	樓層
UN-SD310R	1367.5	3	260	X	4	100	1480	T3CW-H-2	7F~9F

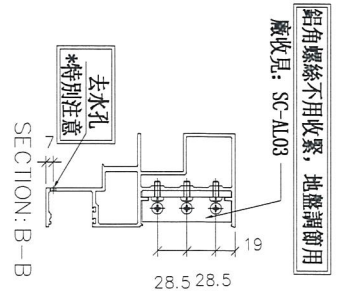
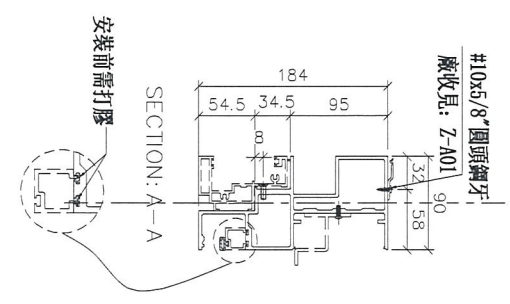
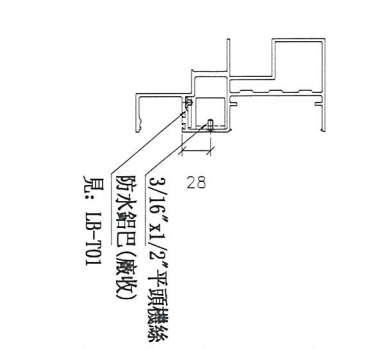
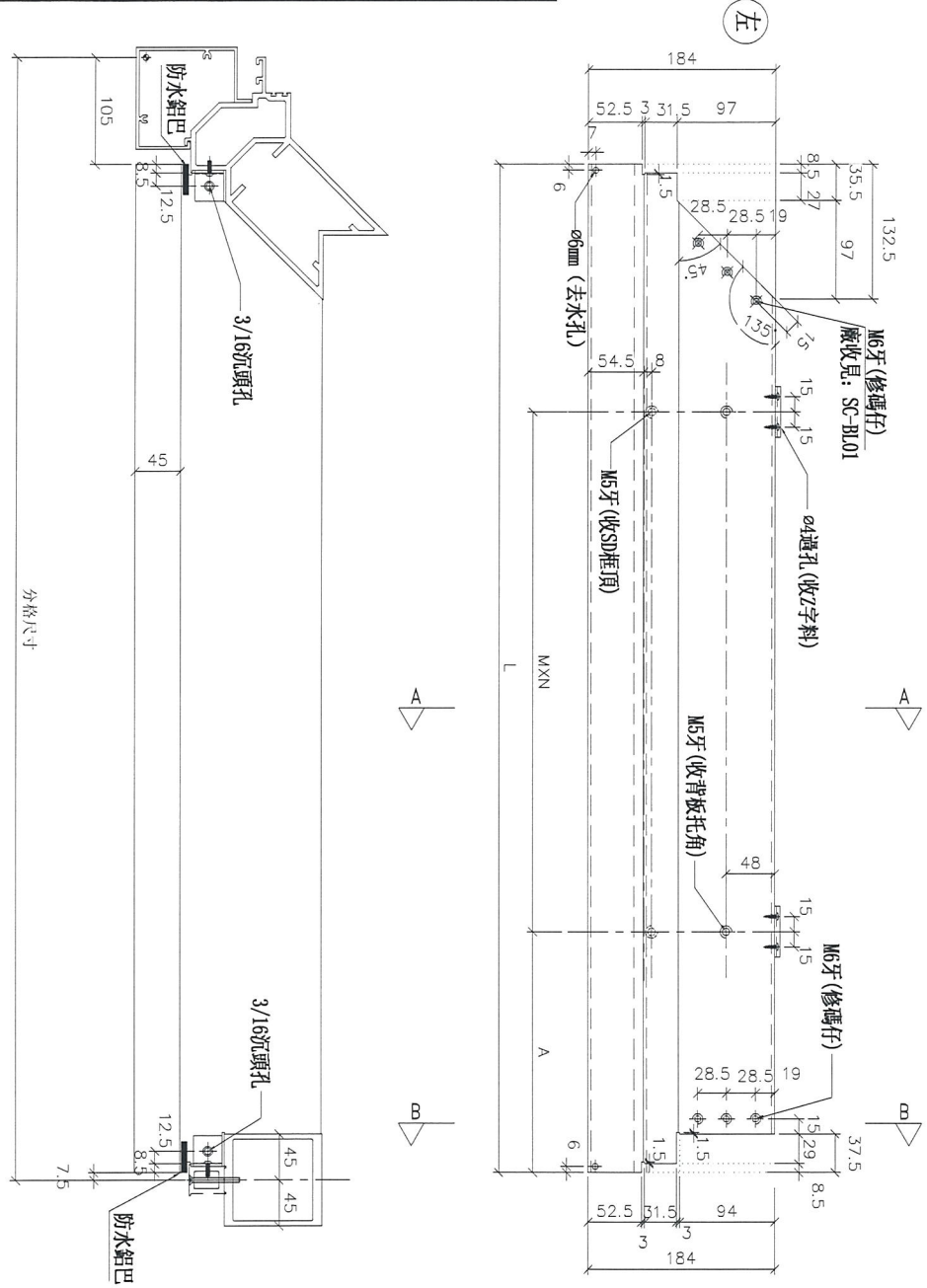

名稱	SD門頂橫	制圖	陳俊賢	2018.12.08	修改		
材料	X85555	復核	謝永林	2018.12.23	日期		
顏色	EC-DG-S332054 (3塗)	批準			圖號	UN-SD310R	



美特鋁質有限公司  
MIDI Aluminium Fabricator Ltd.

工程號	J-837	地盤	觀塘裕民坊
-----	-------	----	-------

\*注意：  
螺絲鑽平頭孔事宜，請留意M5及3/16"要  
沉頭 (90° X Ø10)，供修螺絲后啣膠用

物料編號	L	數量	M	X	N	A	分格尺寸	使用位置	樓層
UN-SD310aR	1367.5	3	260	X	4	100	1480	T3CW-H-2	7F~9F

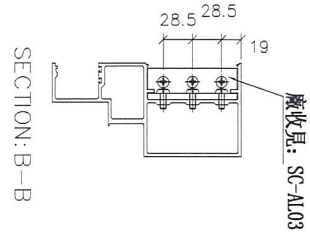
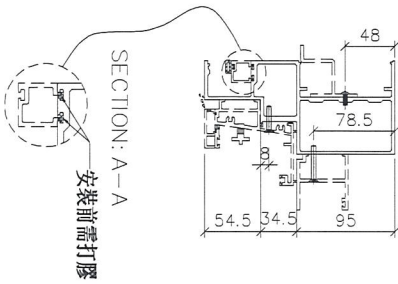
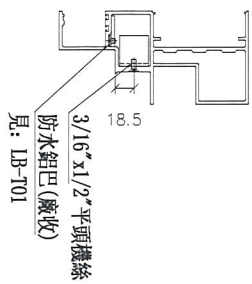
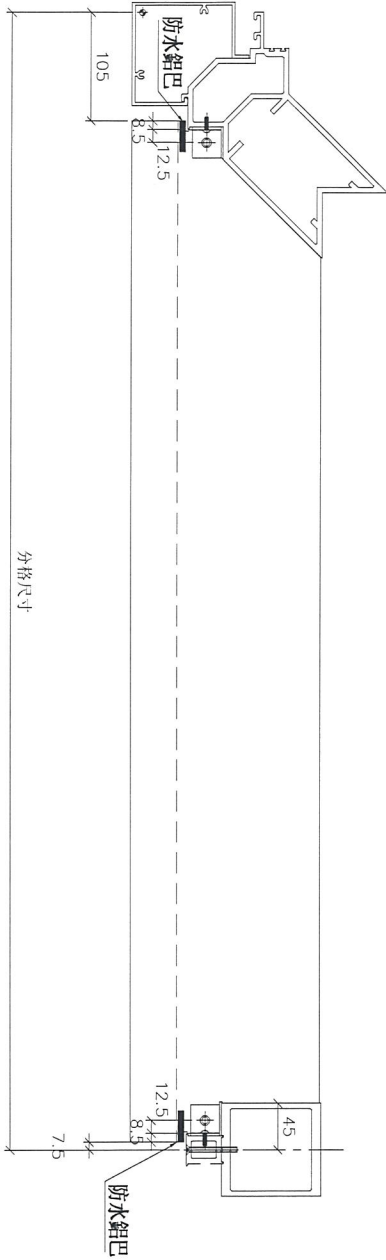
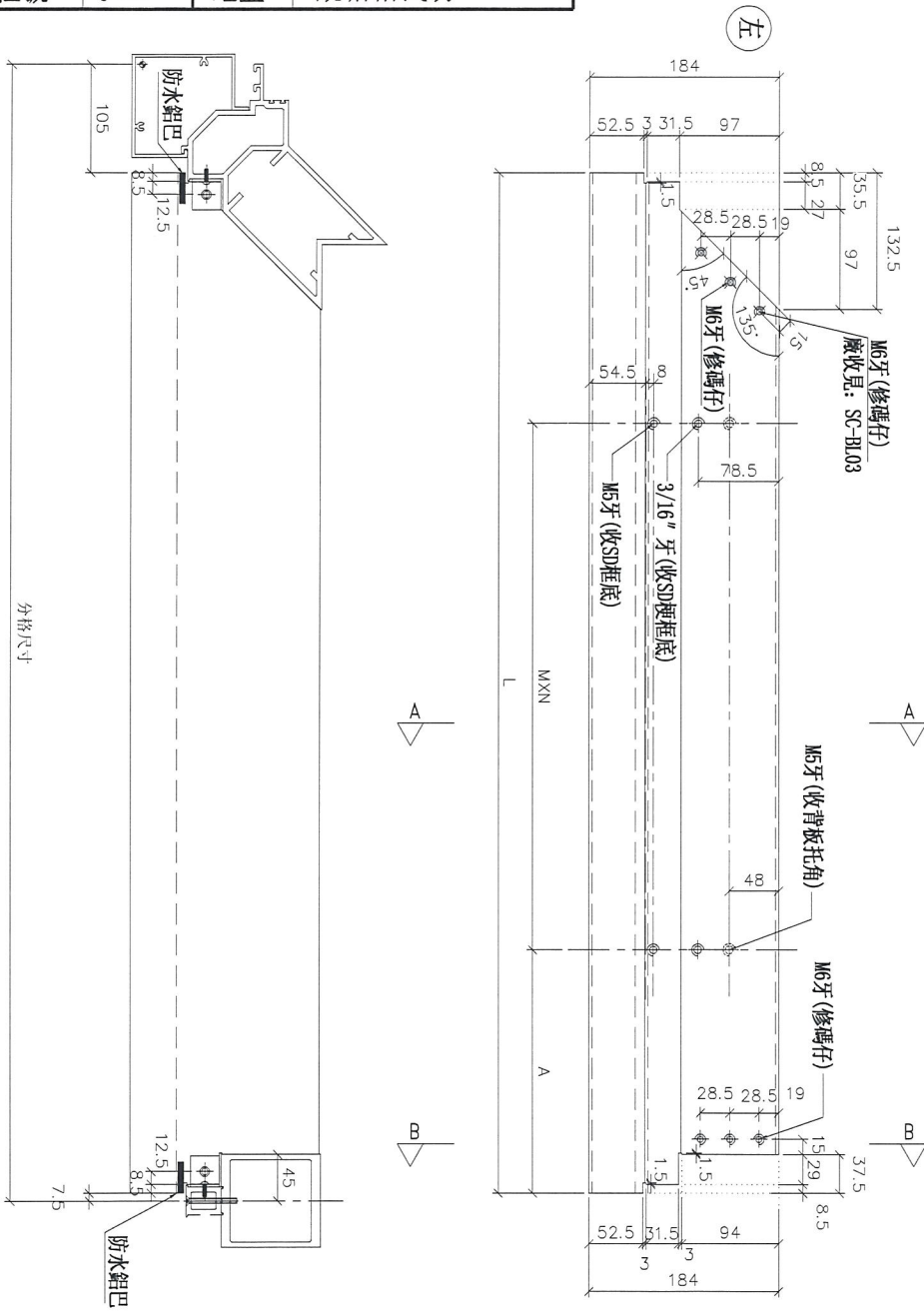

鋁角螺絲不用收緊，地盤調節用

名稱	生梗橫料	制圖	陳俊賢	2018.12.08	修改		
材料	X85553	復核	謝永林	2018.12.23	日期		
顏色	EC-DG-S332054 (3塗)	批准			圖號	UN-SD310aR	



美特鋁質有限公司  
MIDI Aluminium Fabricator Ltd.

工程號 J-837 地盤 觀塘裕民坊

\*注意:  
螺絲鑽平頭孔事宜, 請留意M6及3/16"螺絲鑽頭 (90° X Ø10), 供修螺絲后膠膠用

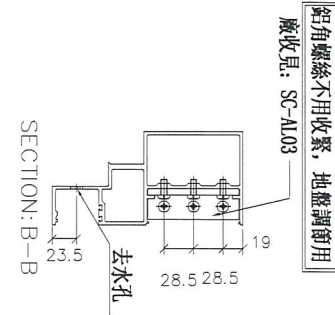
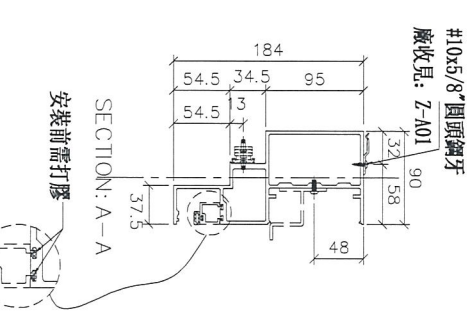
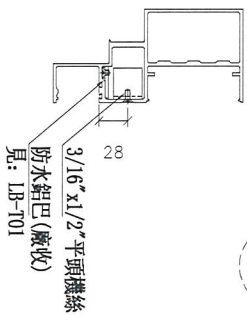
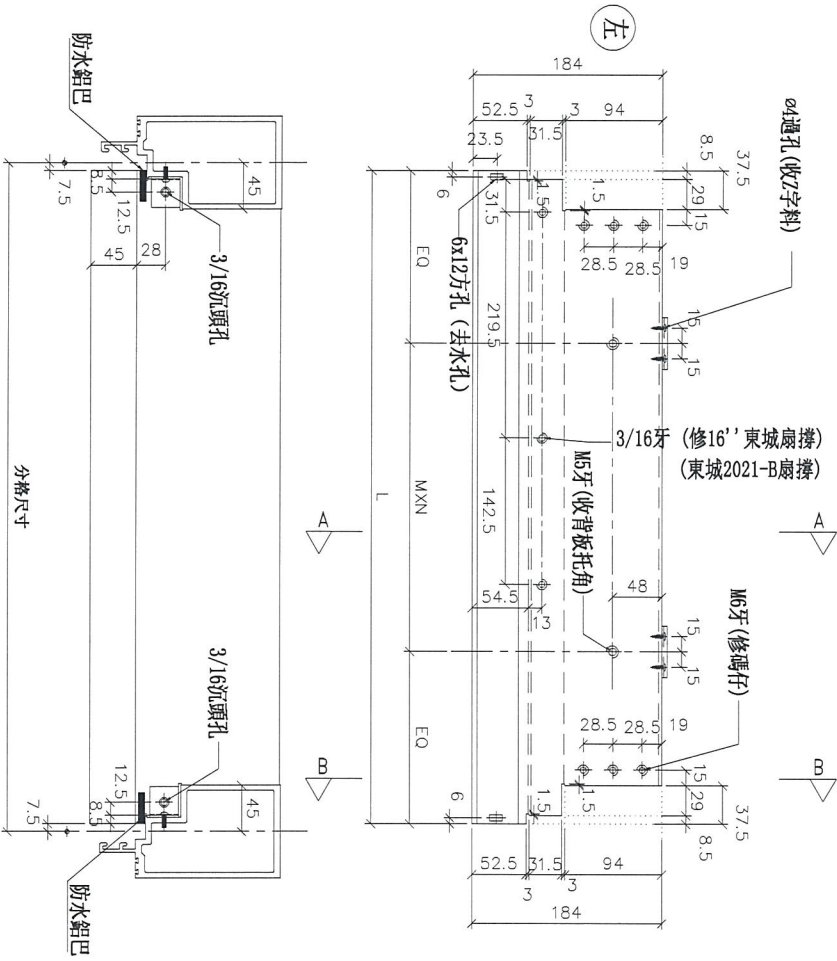

物料編號	L	數量	M	X	N	EQ	分格尺寸	使用位置	樓層
UN-L01	635	3	300	X	1	167.5	650	T3CW-M-2	7F~9F
	635	3	300	X	1	167.5	650	T3CW-K-2	7F~9F
	635	3	300	X	1	167.5	650	T3CW-K-1	7F~9F
	635	3	300	X	1	167.5	650	T3CW-J-1	7F~9F
	635	3	300	X	1	167.5	650	T3CW-H-3	7F~9F
	635	6	300	X	1	167.5	650	T3CW-H-1	7F~9F
合計:		27	300	X	1	167.5	650	T3CW-B-2	7F~9F

名稱	生梗橫料	制圖	陳俊賢	2018.12.10	修改	
材料	X85553	復核	謝永林	2018.12.23	日期	
顏色	EC-DG-S332054 (3塗)	批准			圖號	UN-L01



美特鋁質有限公司  
MIDI Aluminium Fabricator Ltd.

工程號 J-837 地盤 觀塘裕民坊

\*注意:  
螺絲鑽平頭孔事宜, 請留意M5及3/16"雙沉頭(90° X Ø10), 供修螺絲后腳膠用

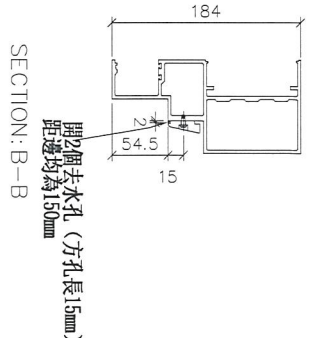
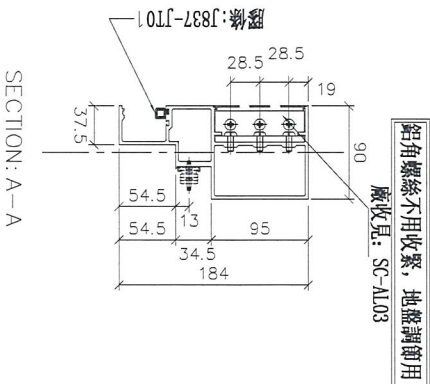
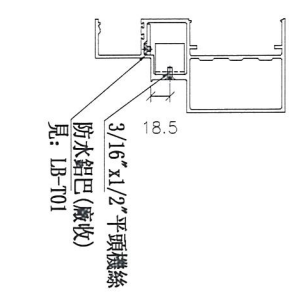
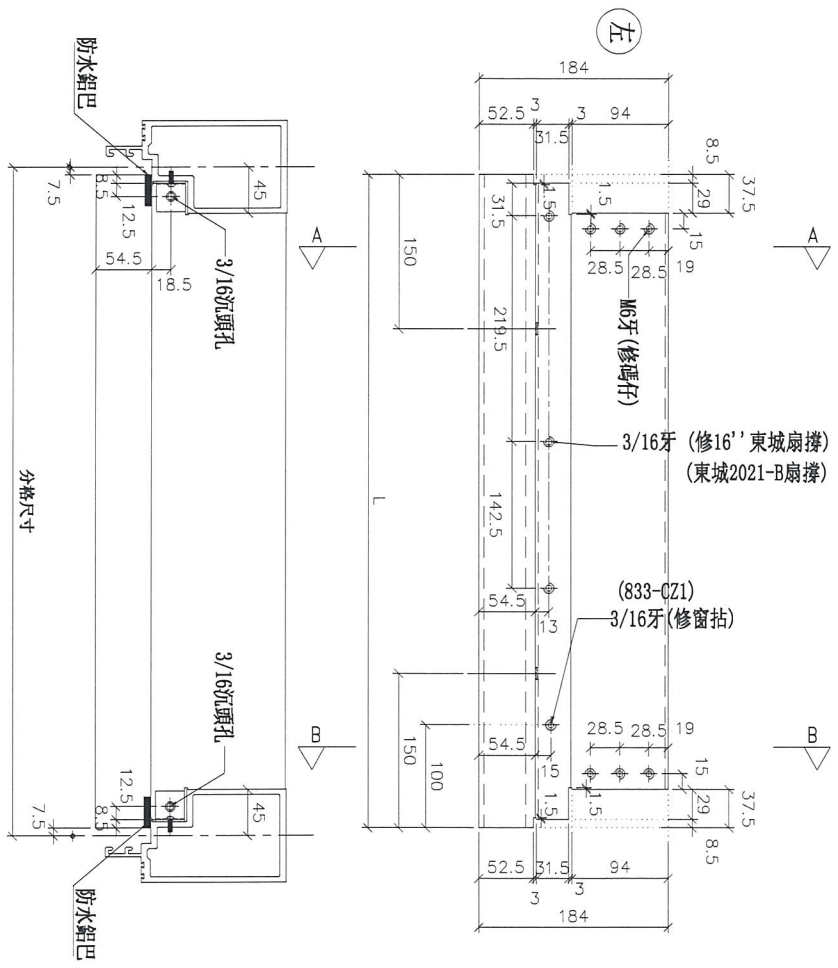

物料編號	L	數量	分格尺寸	使用位置	樓層
UN-L01a	635	3	650	T3CW-M-2	7F~9F
	635	3	650	T3CW-K-2	7F~9F
	635	3	650	T3CW-K-1	7F~9F
	635	3	650	T3CW-J-1	7F~9F
	635	3	650	T3CW-H-3	7F~9F
	635	6	650	T3CW-H-1	7F~9F
合計:	27		650	T3CW-B-2	7F~9F

名稱	生梗橫料	制圖	陳俊賢	2018.12.10	修改	
材料	X85553	復核	謝永林	2018.12.23	日期	
顏色	EC-DG-S332054 (3塗)	批准			圖號	UN-L01a

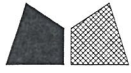

美特鋁質有限公司  
MIDI Aluminium Fabricator Ltd.

工程號 J-837 地盤 觀塘裕民坊

\*注意:  
螺絲鑽平頭孔事宜, 請留意M5及3/16"要  
沉頭(90° X  $\phi$ 0), 供修螺絲后膠膠用

物料編號	L	數量	M	X	N	EQ	分格尺寸	使用位置	樓層
UN-L01S	635	3	300	X	1	167.5	650	T3CW-F-1	7F~9F
	635	3	300	X	1	167.5	650	T3CW-E-1	7F~9F
	635	3	300	X	1	167.5	650	T3CW-B-2	7F~9F
	635	3	300	X	1	167.5	650	T3CW-A-1	7F~9F
合計:		12							

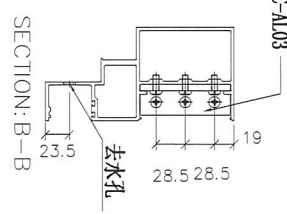
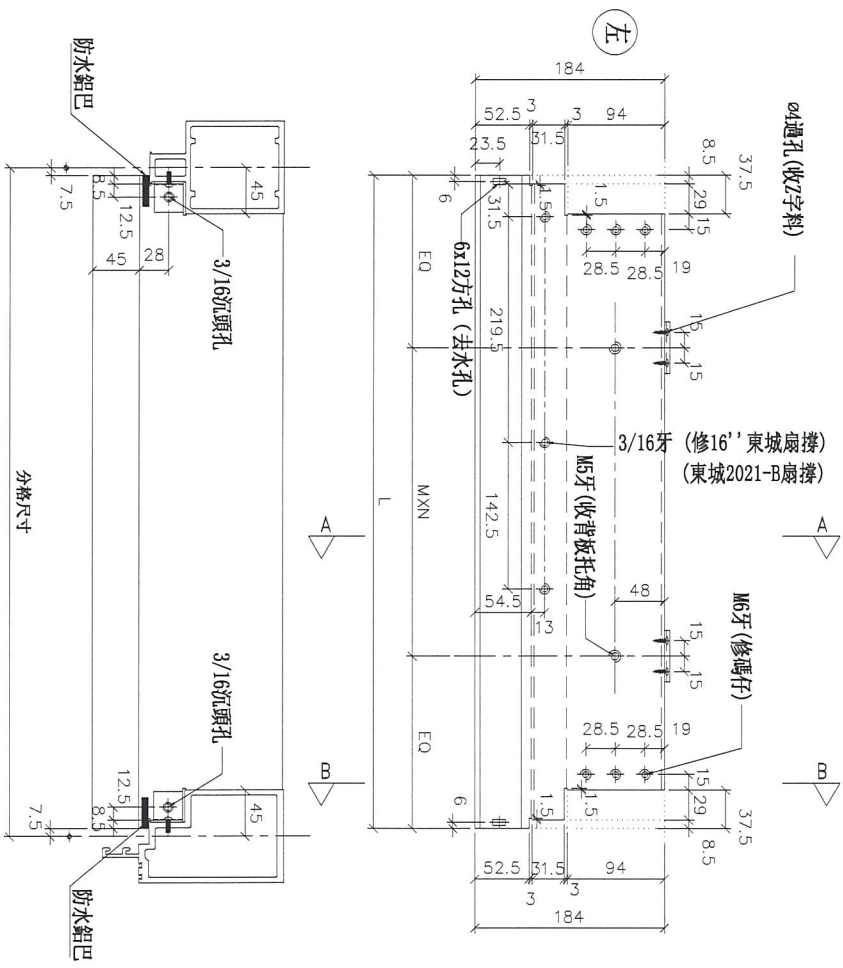

鋁角螺絲不用收緊, 地盤調節用  
廠收見: SC-A103

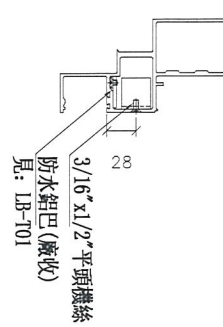
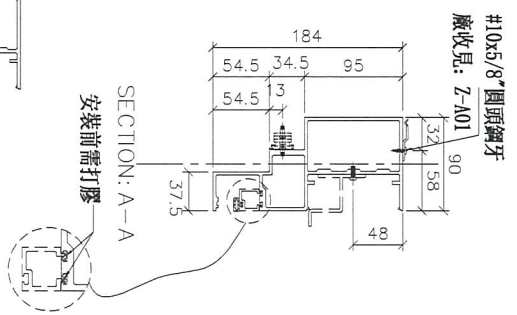

名稱	生梗橫料	制圖	陳俊賢	2018.12.10	修改		
材料	X85553	復核	謝永林	2018.12.23	日期		
顏色	EC-DG-S332054 (3塗)	批准			圖號	UN-L01S	



美特鋁質有限公司  
MIDI Aluminium Fabricator Ltd.

工程號 J-837 地盤 觀塘裕民坊

\*注意:  
螺絲鑽平頭孔事宜, 請留意M5及3/16"要  
沉頭(90° X Ø10), 俾修螺絲后膠膠用

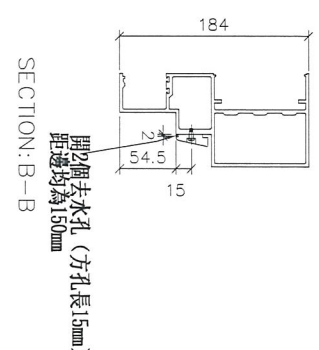
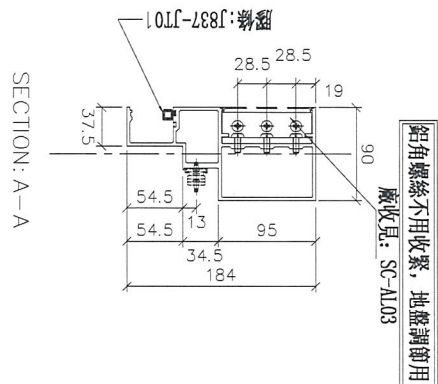
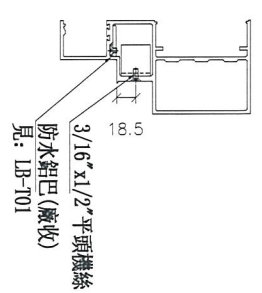
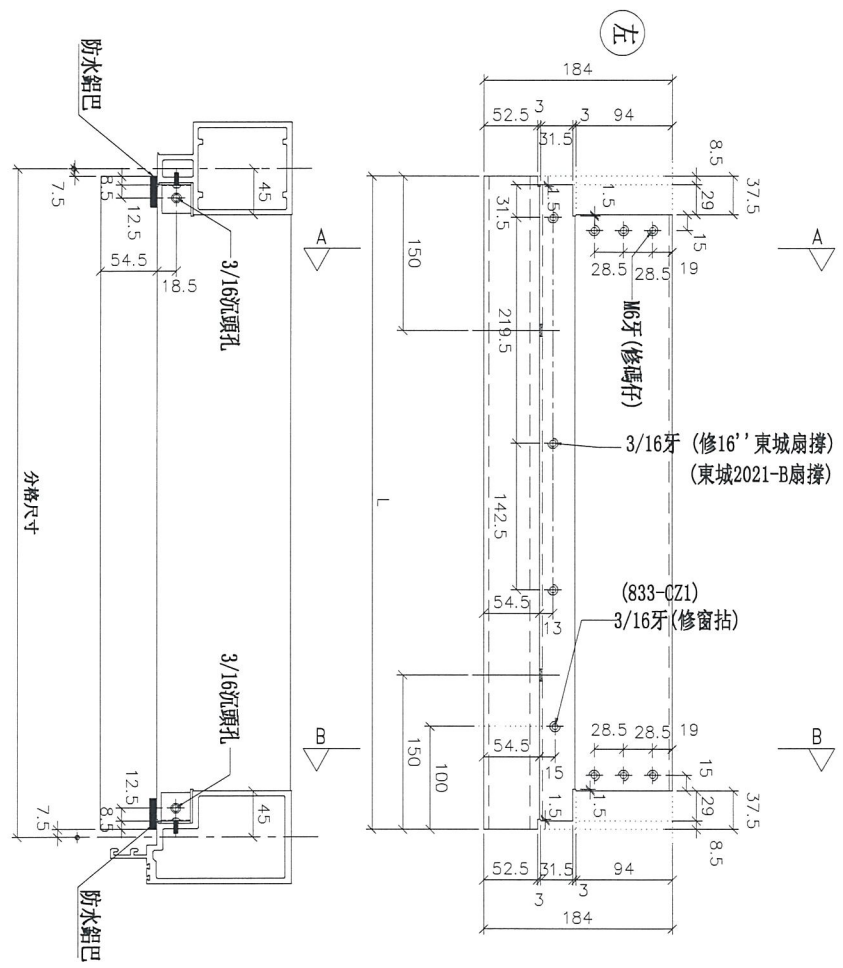

物料編號	L	數量	分格尺寸	使用位置	樓層
UN-L01aS	635	3	650	T3CW-F-1	7F~9F
	635	3	650	T3CW-E-1	7F~9F
	635	3	650	T3CW-B-2	7F~9F
	635	3	650	T3CW-A-1	7F~9F
合計:	12				

名稱	生梗橫料	制圖	陳俊賢	2018.12.10	修改		
材料	X85553	復核	謝永林	2018.12.23	日期		
顏色	EC-DG-S332054 (3塗)	批准			圖號	UN-L01aS	

物料編號	L	數量	M	X	N	EQ	分格尺寸	使用位置	樓層
UN-L02	435	3	250	X	1	92.5	450	T3CW-K-1	7F~9F
	435	3	250	X	1	92.5	450	T3CW-J-2	7F~9F
	435	3	250	X	1	92.5	450	T3CW-J-1	7F~9F
	435	3	250	X	1	92.5	450	T3CW-B-1	7F~9F
	435	3	250	X	1	92.5	450	T3CW-A-2	7F~9F
合計：	18		250	X	1	92.5	450	T3CW-F-2	7F~9F

\*注意：  
螺絲鑽平頭孔事宜，請留意M5及3/16"要  
沉頭(90° X Ø10)，依修螺絲后膠膠用

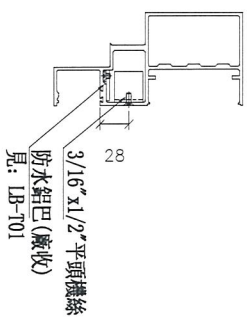
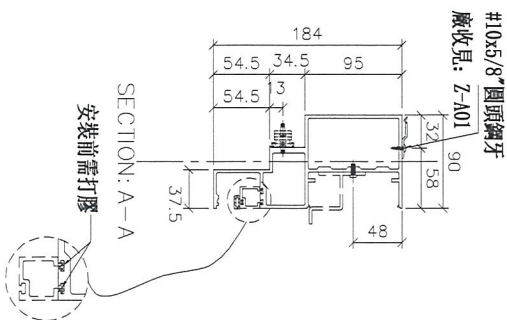
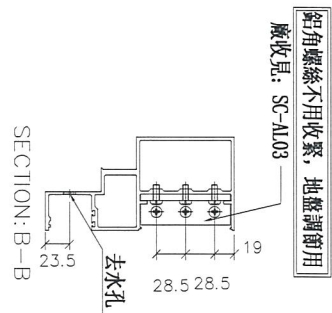
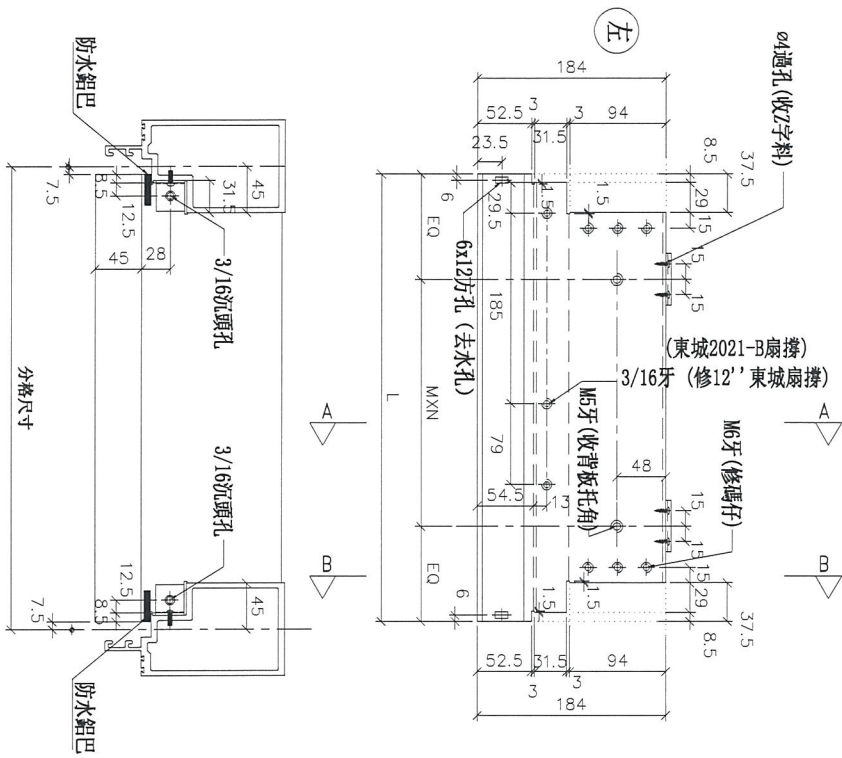

名稱	生梗橫料	制圖	陳俊賢	2018. 12. 10	修改	
材料	X85553	復核	謝永林	2018. 12. 23	日期	
顏色	EC-DG-S332054 (3塗)	批准			圖號	UN-L02



美特鋁質有限公司  
MIDI Aluminium Fabricator Ltd.

工程號	J-837	地盤	觀塘裕民坊
-----	-------	----	-------

\*注意:  
螺絲鑽平頭孔事宜, 請留意M5及3/16"平頭螺絲(90° X Ø10), 俾修螺絲百啣膠用

物料編號	L	數量	分格尺寸	使用位置	樓層
UN-L02a	435	3	450	T3CW-K-1	7F~9F
	435	3	450	T3CW-J-2	7F~9F
	435	3	450	T3CW-J-1	7F~9F
	435	3	450	T3CW-B-1	7F~9F
	435	3	450	T3CW-A-2	7F~9F
合計:	18		450	T3CW-F-2	7F~9F

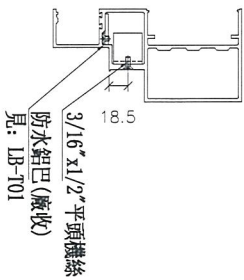
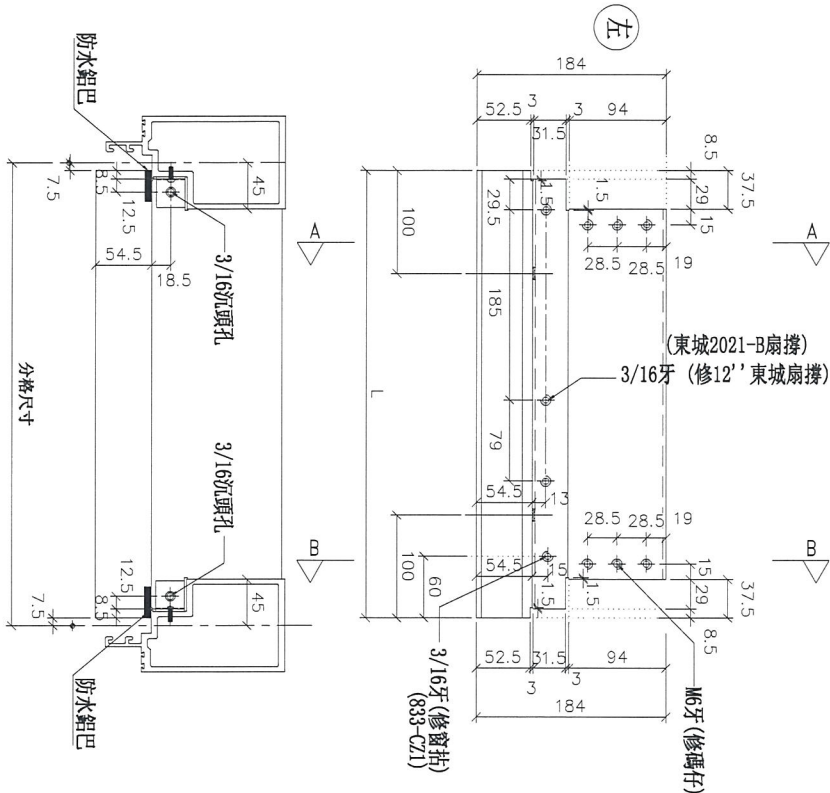

SECTION: A-A

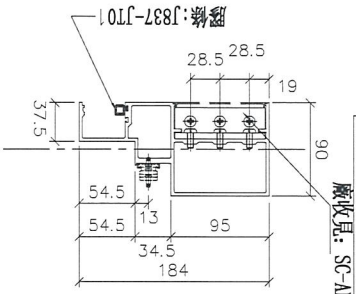

鋁角螺絲不用收緊, 地盤調節用  
廠收見: SC-AL03

SECTION: B-B

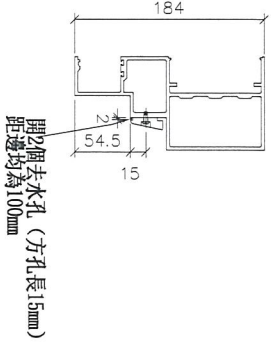

名稱	生梗橫料	制圖	陳俊賢	2018.12.10	修改	
材料	X85553	復核	謝永林	2018.12.23	日期	
顏色	EC-DG-S332054 (3塗)	批准			圖號	UN-L02a



美特鋁質有限公司  
MIDI Aluminium Fabricator Ltd.

工程號 J-837 地盤 觀塘裕民坊

\*注意：  
螺絲鑽平頭孔事宜，請留意M5及3/16"平頭孔 (90° X Ø10)，供修螺絲后腳膠用

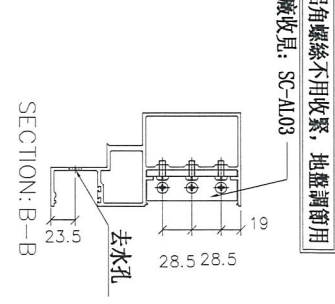
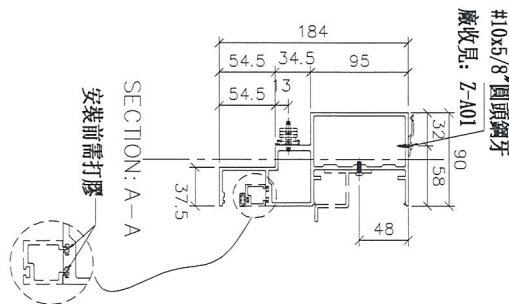
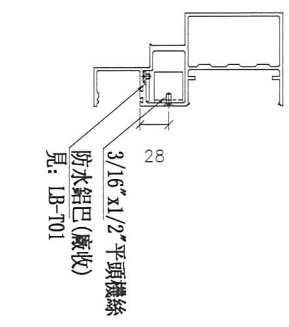
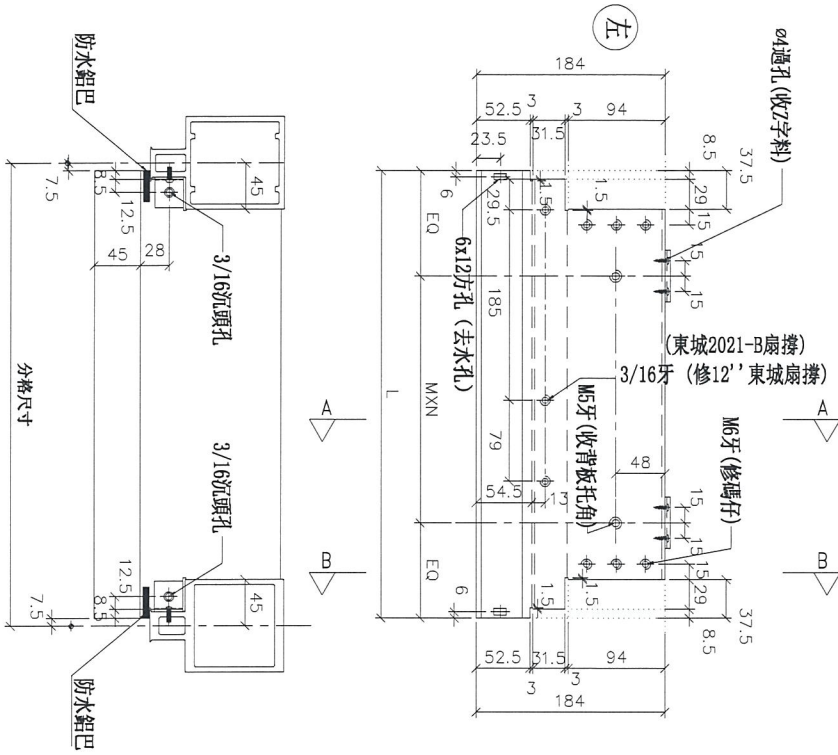

物料編號	L	數量	M	X	N	EQ	分格尺寸	使用位置	樓層
UN-L02S	435	3	250	X	1	92.5	450	T3CW-F-1	7F~9F
	435	3	250	X	1	92.5	450	T3CW-M-1	7F~9F
	435	3	250	X	1	92.5	450	T3CW-D-1	7F~9F
合計：		12	250	X	1	92.5	450	T3CW-G-1	7F~9F

名稱	生梗橫料	制圖	陳俊賢	2018.12.10	修改	
材料	X85553	復核	謝永林	2018.12.23	日期	
顏色	EC-DG-S332054 (3塗)	批准			圖號	UN-L02S



美特鋁質 有限公司  
MIDI Aluminium Fabricator Ltd.

工程號 J-837 地盤 觀塘裕民坊

物料編號	L	數量	分格尺寸	使用位置	樓層
UN-L02aS	435	3	450	T3CW-F-1	7F~9F
	435	3	450	T3CW-M-1	7F~9F
	435	3	450	T3CW-D-1	7F~9F
合計:	12			T3CW-G-1	7F~9F

\*注意:  
螺絲鑽平頭孔事宜, 請留意M5及3/16"要  
沉頭(90° X Ø10), 依修螺絲后膠膠用

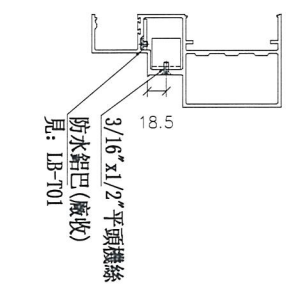
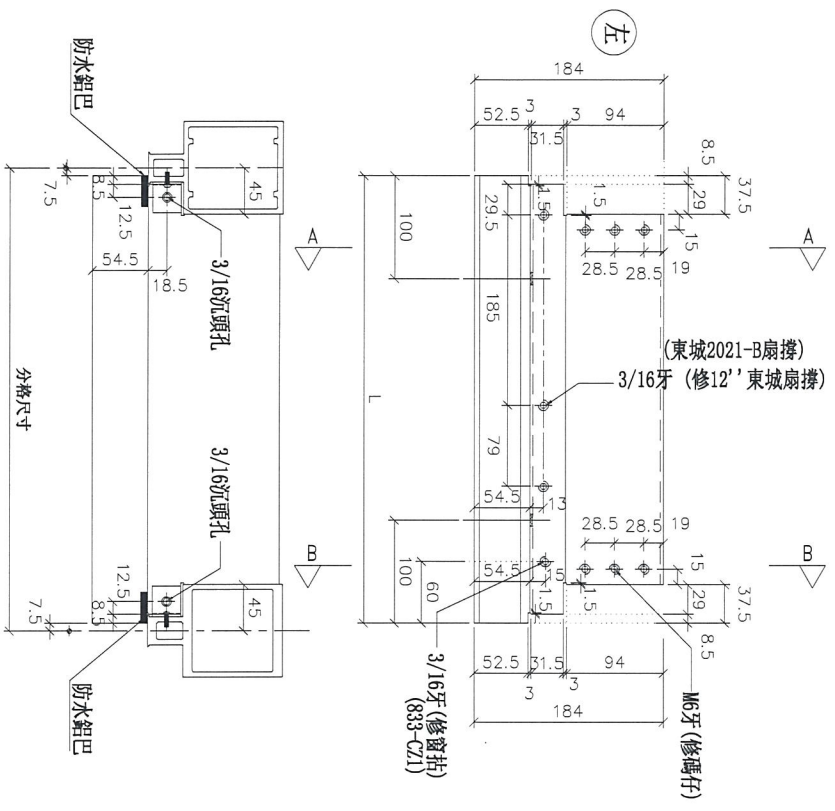

SECTION: A-A

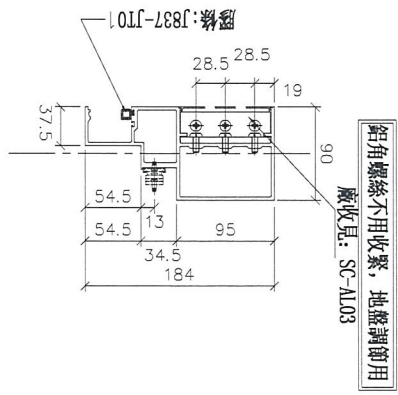

SECTION: B-B

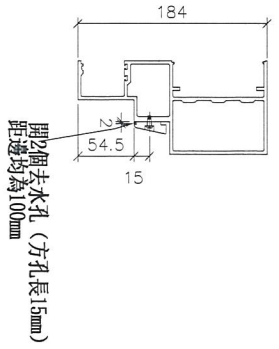

名稱	生梗橫料	制圖	陳俊賢	2018.12.10	修改	
材料	X85553	復核	謝永林	2018.12.23	日期	
顏色	EC-DG-S332054 (3塗)	批准			圖號	UN-L02aS

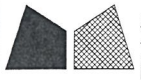

美特鋁質 有限公司  
MIDI Aluminium Fabricator Ltd.

工程號 J-837 地盤 觀塘裕民坊

物料編號	L	數量	M	X	N	EQ	分格尺寸	使用位置	樓層
UN-R01	635	6	300	X	1	167.5	650	T3CW-E-1	7F~9F
	635	3	300	X	1	167.5	650	T3CW-L-2	7F~9F
	635	3	300	X	1	167.5	650	T3CW-L-1	7F~9F
	635	3	300	X	1	167.5	650	T3CW-C-2	7F~9F
	635	3	300	X	1	167.5	650	T3CW-C-1	7F~9F
合計：	24		300	X	1	167.5	650	T3CW-A-1	7F~9F

\*注意：  
螺絲鑽平頭孔事宜，請留意M5及3/16"要  
沉頭(90° X Ø10)，俟修螺絲后噴膠用

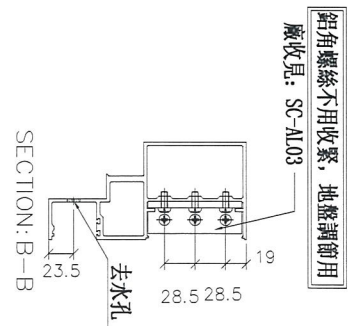
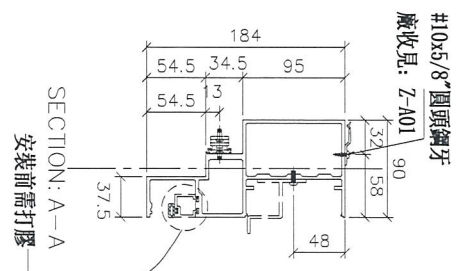
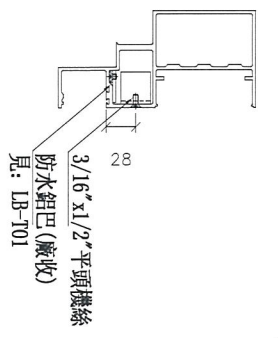
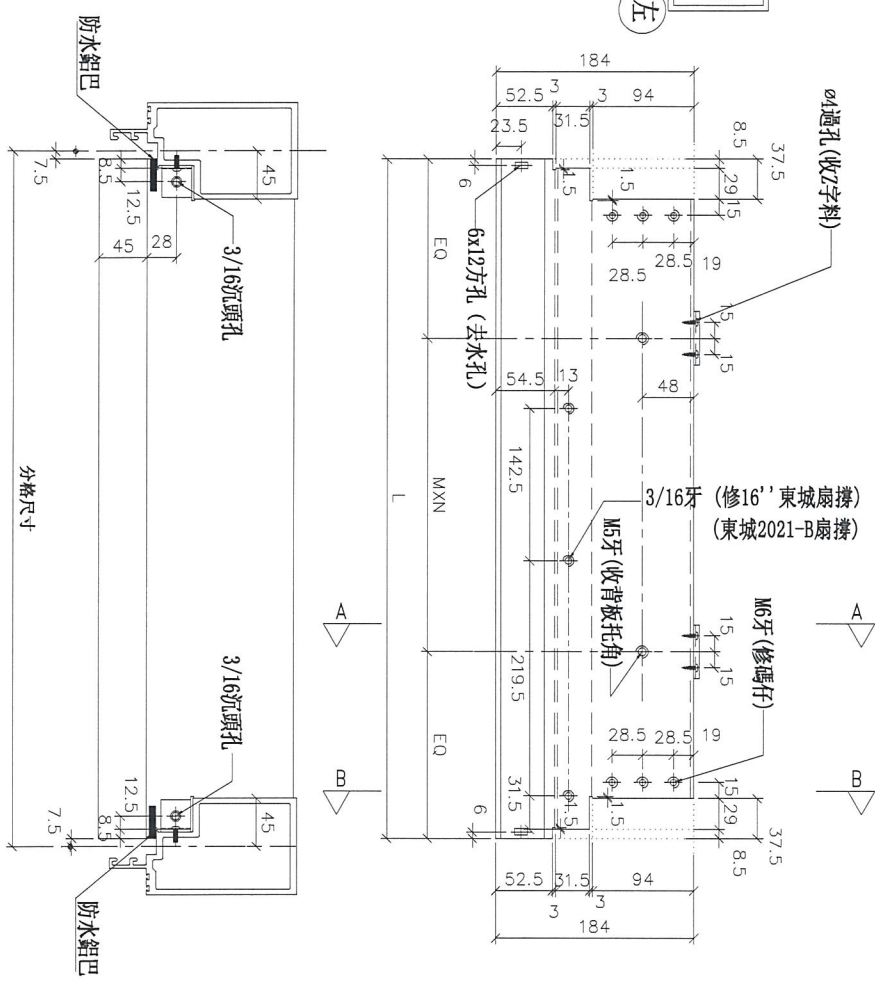

名稱	生梗橫料	制圖	陳俊賢	2018.12.10	修改	
材料	X85553	復核	謝永林	2018.12.23	日期	
顏色	EC-DG-S332054 (3塗)	批準			圖號	UN-R01



美特鋁質 有限公司  
MIDI Aluminium Fabricator Ltd.

工程號

J-837

地盤

觀塘裕民坊

\*注意:  
螺絲鑽平頭孔事宜, 請留意M5及3/16"要  
沉頭 (90° X Ø10), 俾修螺絲后噴膠用

左

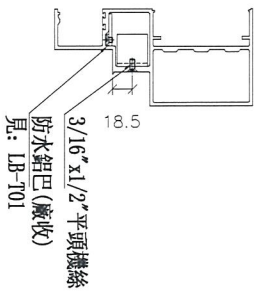
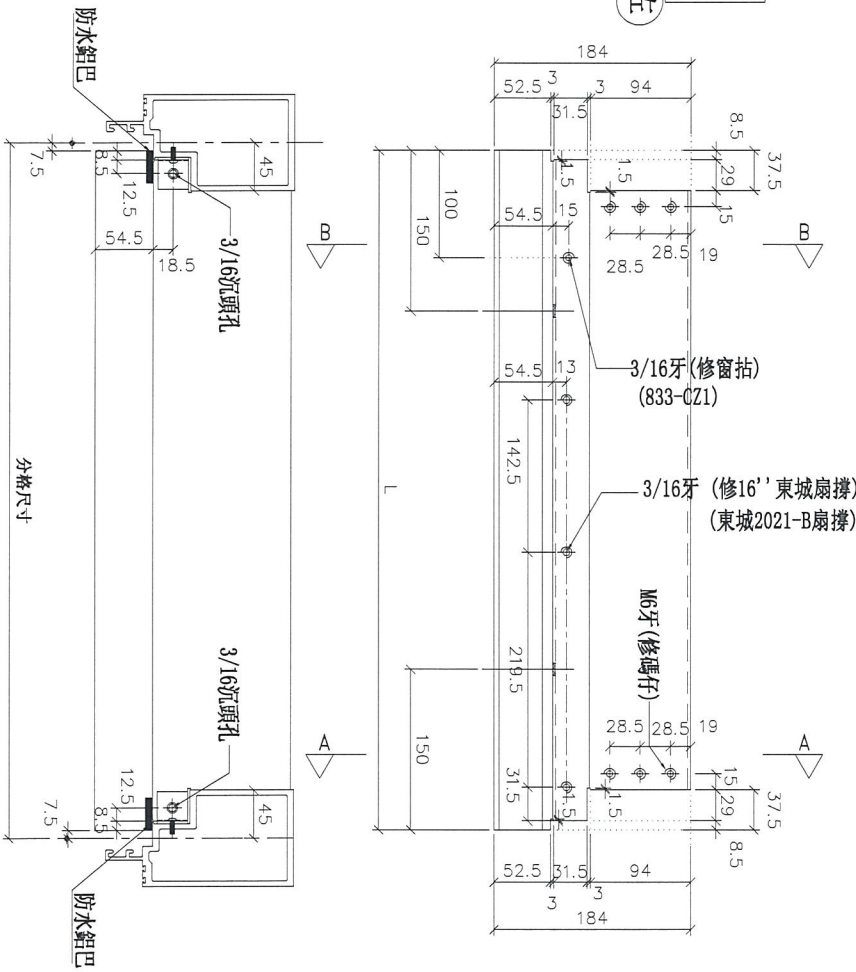

SECTION: A-A

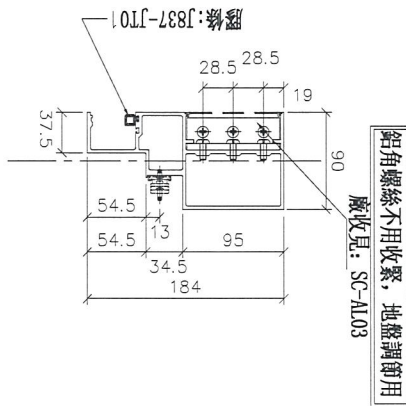

SECTION: B-B

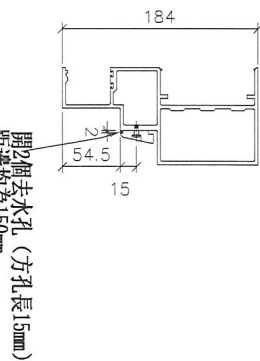

物料編號	L	數量	分格尺寸	使用位置	樓層
UN-R01a	635	6	650	T3CW-E-1	7F~9F
	635	3	650	T3CW-L-2	7F~9F
	635	3	650	T3CW-L-1	7F~9F
	635	3	650	T3CW-C-2	7F~9F
	635	3	650	T3CW-C-1	7F~9F
	635	6	650	T3CW-A-1	7F~9F
合計:	24				

名稱	生梗橫料	制圖	陳俊賢	2018.12.10	修改	
材料	X85553	復核	謝永林	2018.12.23	日期	
顏色	EC-DG-S332054 (3塗)	批準			圖號	UN-R01a



美特鋁質 有限公司  
MIDI Aluminium Fabricator Ltd.

工程號

J-837

地盤

觀塘裕民坊

UN-R01S

635	3	300	X	1	167.5	650	T3CW-F-1	7F~9F
635	3	300	X	1	167.5	650	T3CW-M-1	7F~9F
635	3	300	X	1	167.5	650	T3CW-B-2	7F~9F
635	3	300	X	1	167.5	650	T3CW-A-1	7F~9F
合計:	12							

\*注意:  
螺絲鑽平頭孔事宜, 請留意M5及3/16"要  
沉頭 (90° X Ø10), 俾修螺絲后啱膠用

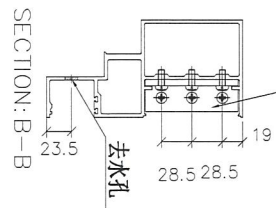
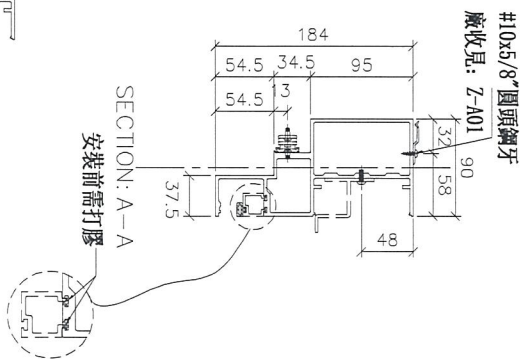
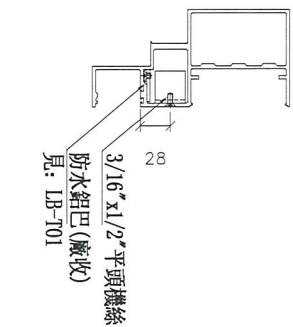
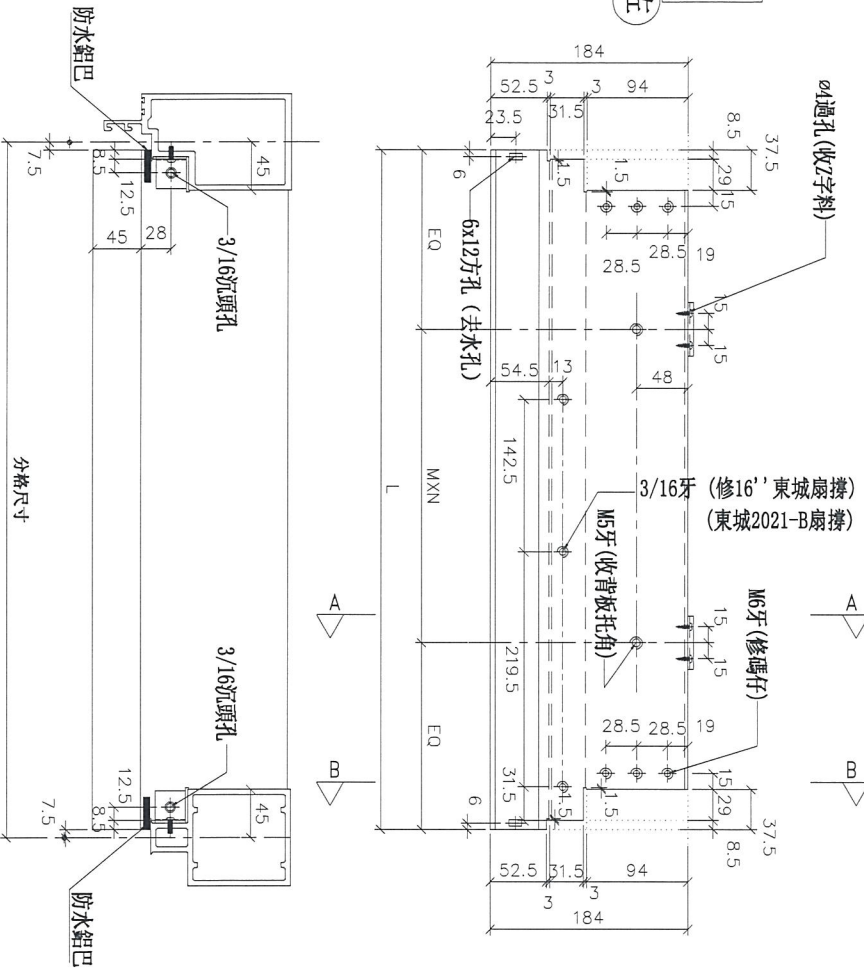

名稱	生梗橫料	制圖	陳俊賢	2018.12.10	修改	
材料	X85553	復核	謝永林	2018.12.23	日期	
顏色	EC-DG-S332054 (3塗)	批準			圖號	UN-R01S



美特鋁質 有限公司  
MIDI Aluminium Fabricator Ltd.

工程號

J-837

地盤

觀塘裕民坊

\*注意：  
螺絲鑽平頭孔事宜，請留意M5及3/16"螺  
沉頭 (90° X Ø10)，供修螺絲後膠膠用

左

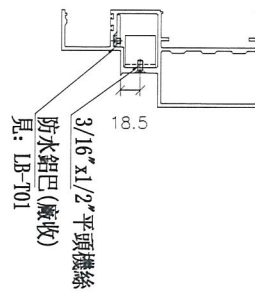
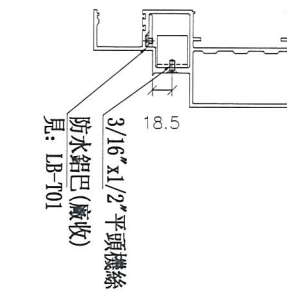
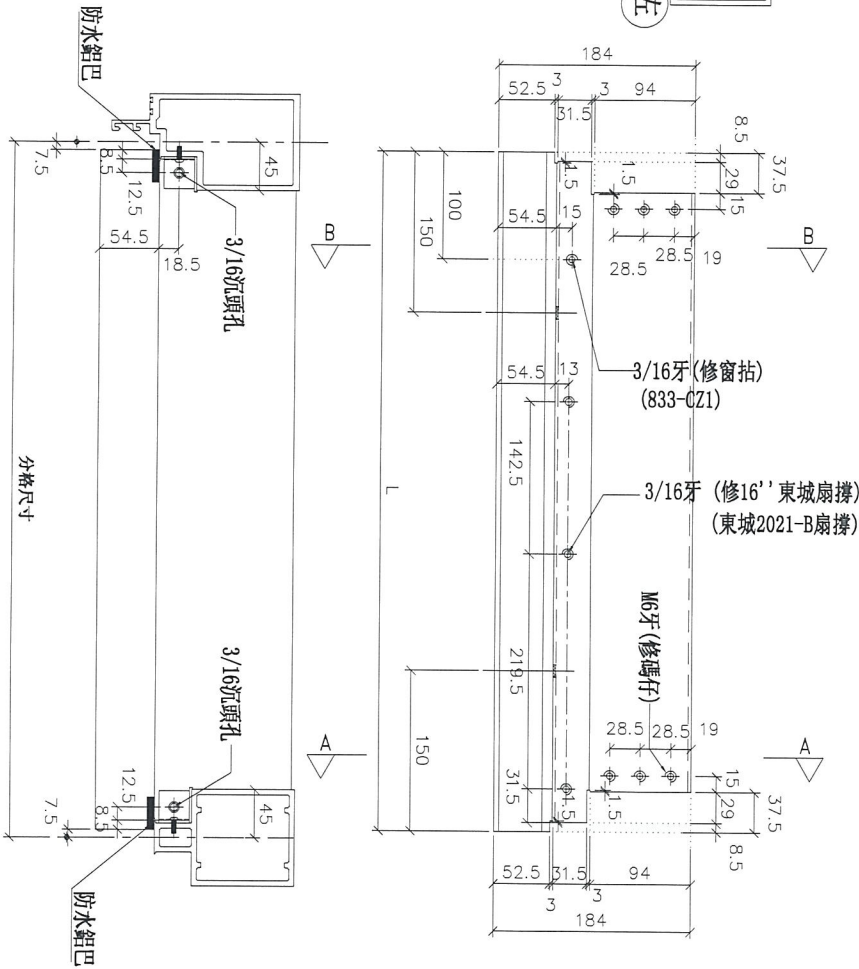

SECTION: A-A

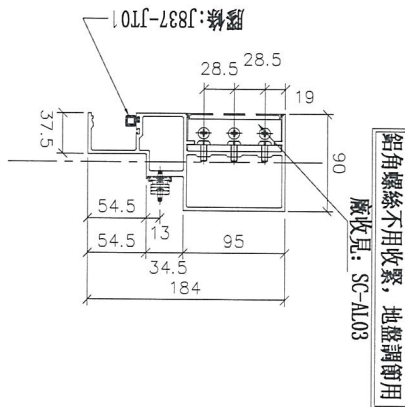

SECTION: B-B

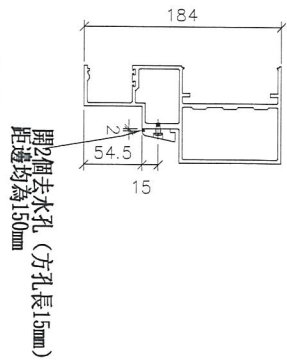

物料編號	L	數量	分格尺寸	使用位置	樓層
UN-R01aS	635	3	650	T3CW-F-1	7F~9F
	635	3	650	T3CW-M-1	7F~9F
	635	3	650	T3CW-B-2	7F~9F
合計:		12		T3CW-A-1	7F~9F

名稱	生梗橫料	制圖	陳俊賢	2018.12.10	修改
材料	X85553	復核	謝永林	2018.12.23	日期
顏色	EC-DG-S332054 (3塗)	批准			圖號 UN-R01aS



美特鋁質 有限公司  
MIDI Aluminium Fabricator Ltd.

工程號 J-837 地盤 觀塘裕民坊

\*注意：  
螺絲鑽平頭孔事宜，請留意M5及3/16"螺  
沉頭 (90° X Ø10)，供修螺絲后膠膠用

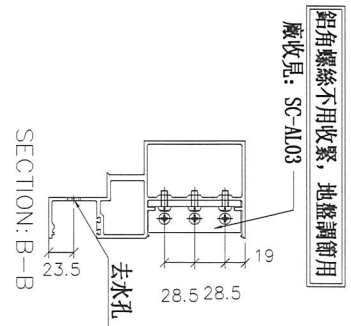
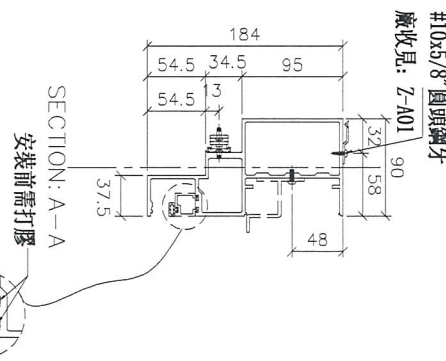
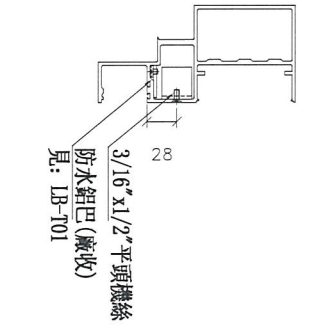
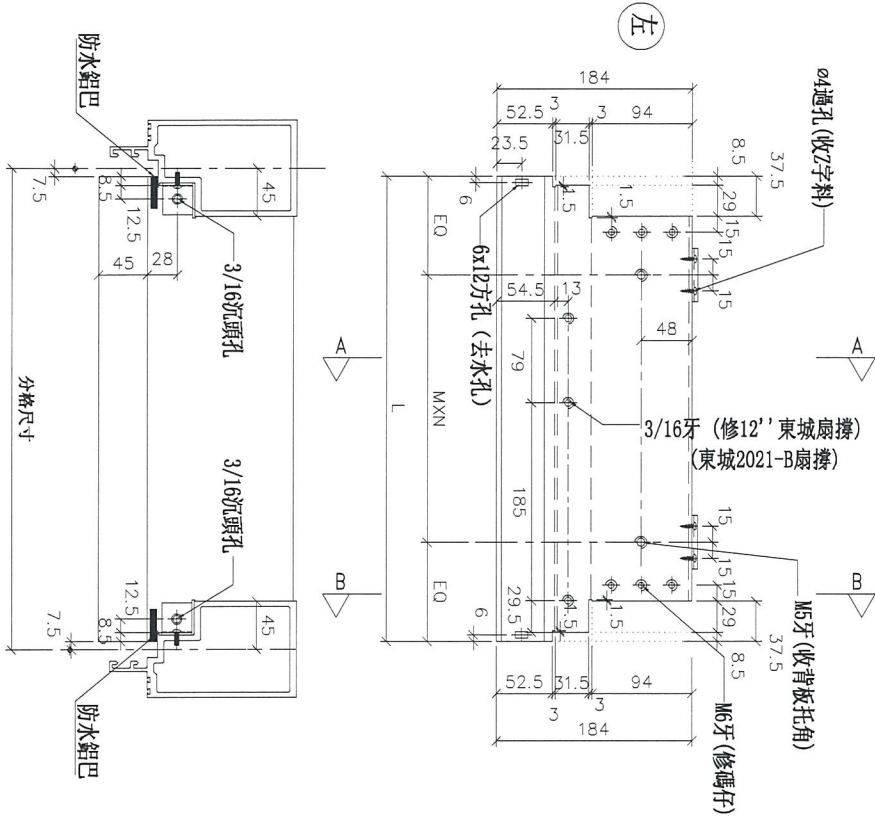

物料編號	L	數量	M	X	N	EQ	分格尺寸	使用位置	樓層
UN-R02	435	3	250	X	1	92.5	450	T3CW-L-2	7F~9F
	435	3	250	X	1	92.5	450	T3CW-C-2	7F~9F
	435	3	250	X	1	92.5	450	T3CW-B-1	7F~9F
	435	3	250	X	1	92.5	450	T3CW-A-2	7F~9F
合計:	15		250	X	1	92.5	450	T3CW-F-2	7F~9F

名稱	生梗橫料	制圖	陳俊賢	2018.12.10	修改	
材料	X85553	復核	謝永林	2018.12.23	日期	
顏色	EC-DG-S332054 (3塗)	批準			圖號	UN-R02



美特鋁質 有限公司  
MIDI Aluminium Fabricator Ltd.

工程號

J-837

地盤

觀塘裕民坊

\*注意:  
螺絲鑽平頭孔事宜, 請留意M5及3/16"要  
沉頭 (90° X  $\phi$ 10), 俾修螺絲后唧膠用

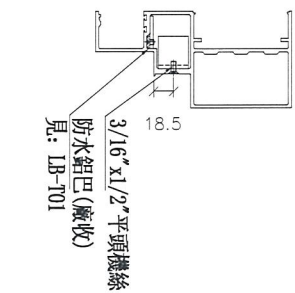
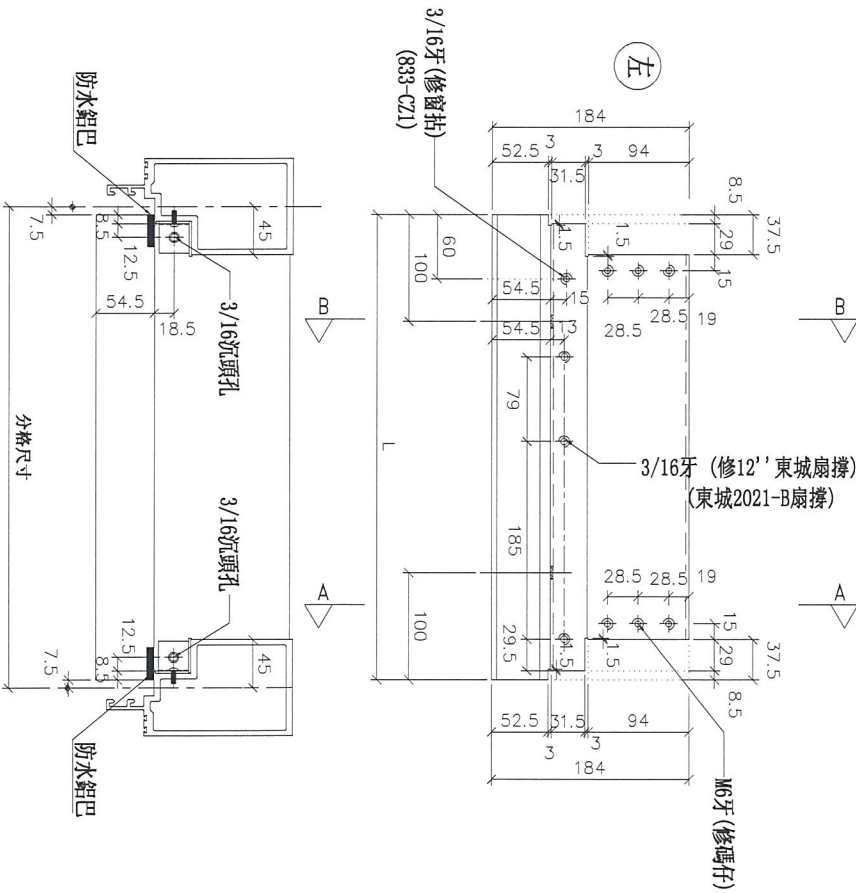

SECTION: A-A

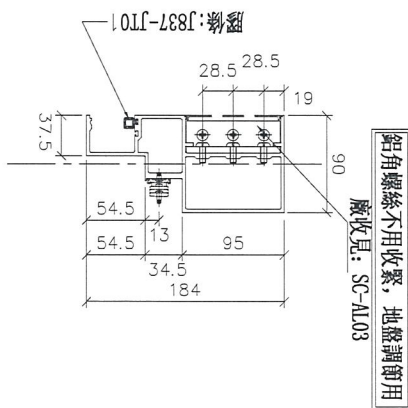

SECTION: B-B

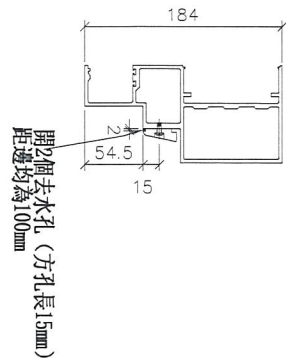

物料編號	L	數量	分格尺寸	使用位置	樓層
UN-R02a	435	3	450	T3CW-L-2	7F~9F
	435	3	450	T3CW-C-2	7F~9F
	435	3	450	T3CW-B-1	7F~9F
	435	3	450	T3CW-A-2	7F~9F
	435	3	450	T3CW-F-2	7F~9F
合計:	15				

名稱	生梗橫料	制圖	陳俊賢	2018.12.10	修改	
材料	X85553	復核	謝永林	2018.12.23	日期	
顏色	EC-DG-S332054 (3塗)	批準			圖號	UN-R02a



美特鋁質有限公司  
MIDI Aluminium Fabricator Ltd.

工程號

J-837

地盤

觀塘裕民坊

\*注意:  
螺絲鑽平頭孔事宜, 請留意M5及3/16"螺  
沉頭 (90° X Ø10), 供修螺絲后膠用

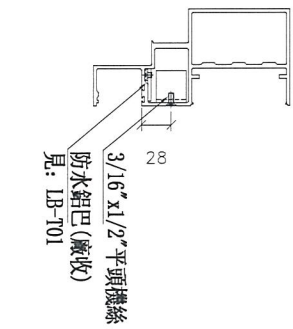
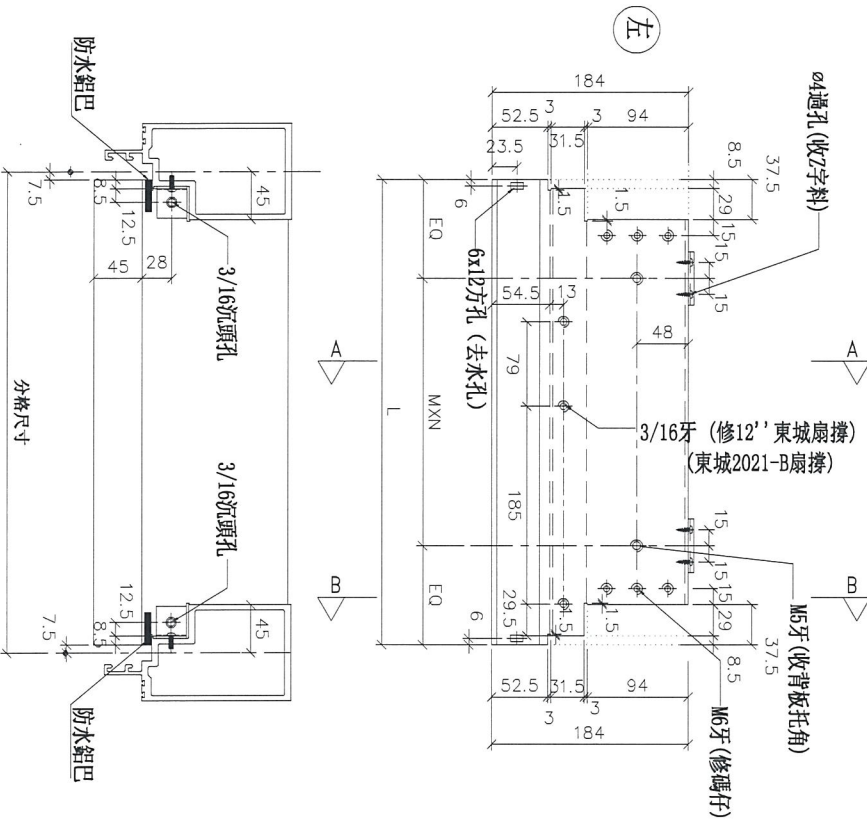

3/16" x 1/2" 平頭螺絲  
防水鋁巴 (廠收)  
見: LB-T01



SECTION: A-A  
安裝前需打膠

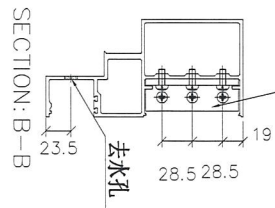
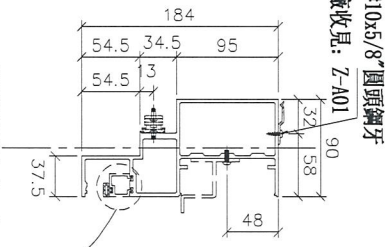

鋁角螺絲不用收緊, 地盤調節用  
廠收見: SC-AL03

物料編號	L	數量	M	X	N	EQ	分格尺寸	使用位置	樓層
UN-R02S	435	3	250	X	1	92.5	450	T3CW-F-1	7F~9F
	435	3	250	X	1	92.5	450	T3CW-E-1	7F~9F
	435	3	250	X	1	92.5	450	T3CW-D-1	7F~9F
合計:		12	250	X	1	92.5	450	T3CW-G-1	7F~9F

名稱	生梗橫料	制圖	陳俊賢	2018.12.10	修改	
材料	X85553	復核	謝永林	2018.12.23	日期	
顏色	EC-DG-S332054 (3塗)	批準			圖號	UN-R02S



美特鋁質有限公司  
MIDI Aluminium Fabricator Ltd.

工程號

J-837

地盤

觀塘裕民坊

物料編號	L	數量	分格尺寸	使用位置	樓層
UN-R02aS	435	3	450	T3CW-F-1	7F~9F
	435	3	450	T3CW-E-1	7F~9F
	435	3	450	T3CW-D-1	7F~9F
	435	3	450	T3CW-G-1	7F~9F
合計:	12				

\*注意:  
螺絲鑽平頭孔事宜, 請留意M5及3/16"要  
沉頭 (90° X Ø10), 供修螺絲后啣膠用

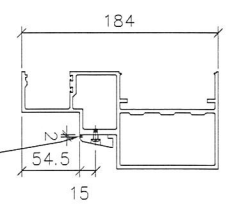
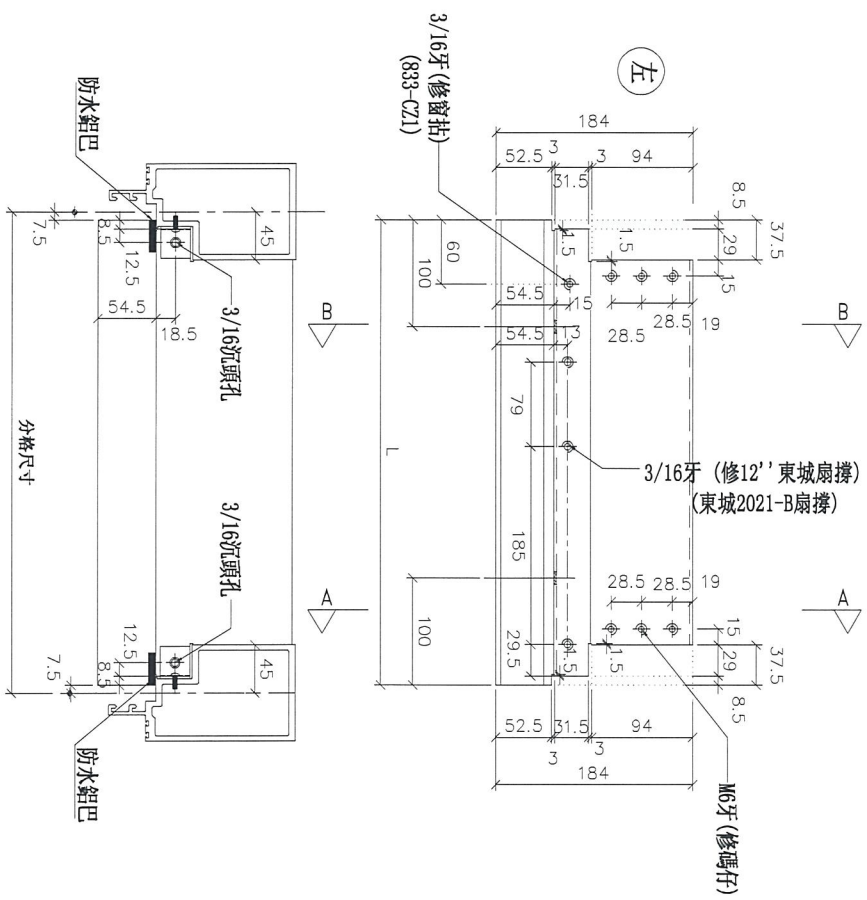

SECTION: B-B

開2個去水孔 (方孔長15mm)  
距邊均為100mm

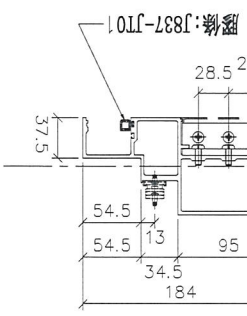

SECTION: A-A

鋁角螺絲不用收緊, 地盤調頓用  
廠收見: SC-AL03

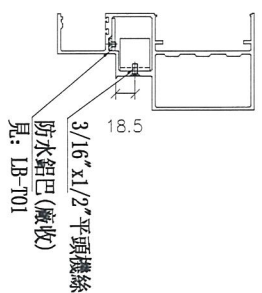

名稱	生梗橫料	制圖	陳俊賢	2018.12.10	修改	
材料	X85553	復核	謝永林	2018.12.23	日期	
顏色	EC-DG-S332054 (3塗)	批準			圖號	UN-R02aS



美特鋁質 有限公司  
MIDI Aluminium Fabricator Ltd.

工程號

J-837

地盤

觀塘裕民坊

\*注意:  
螺絲鑽平頭孔事宜, 請留意M5及3/16"要  
沉頭 (90° X  $\phi 10$ ), 俾修螺絲后喇膠用

物料編號	L	數量	M	X	N	EQ	分格尺寸	使用位置	樓層
UN-R16	535	3	300	X	1	117.5	550	T3CW-F-2	7F~9F

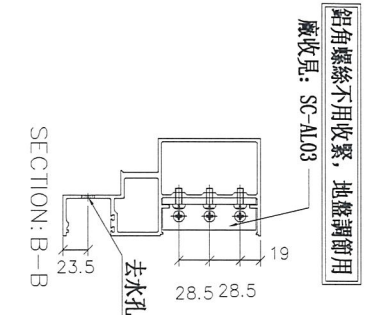
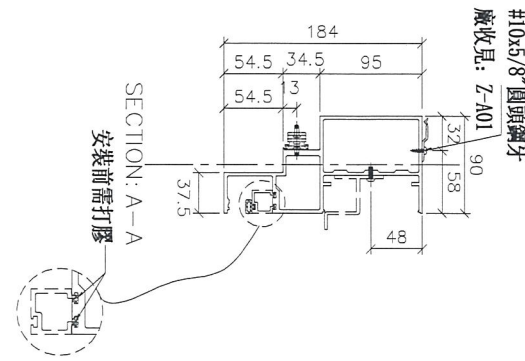
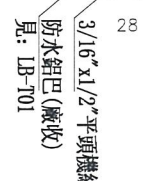
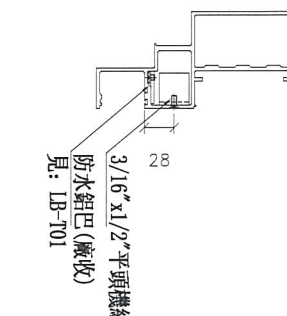
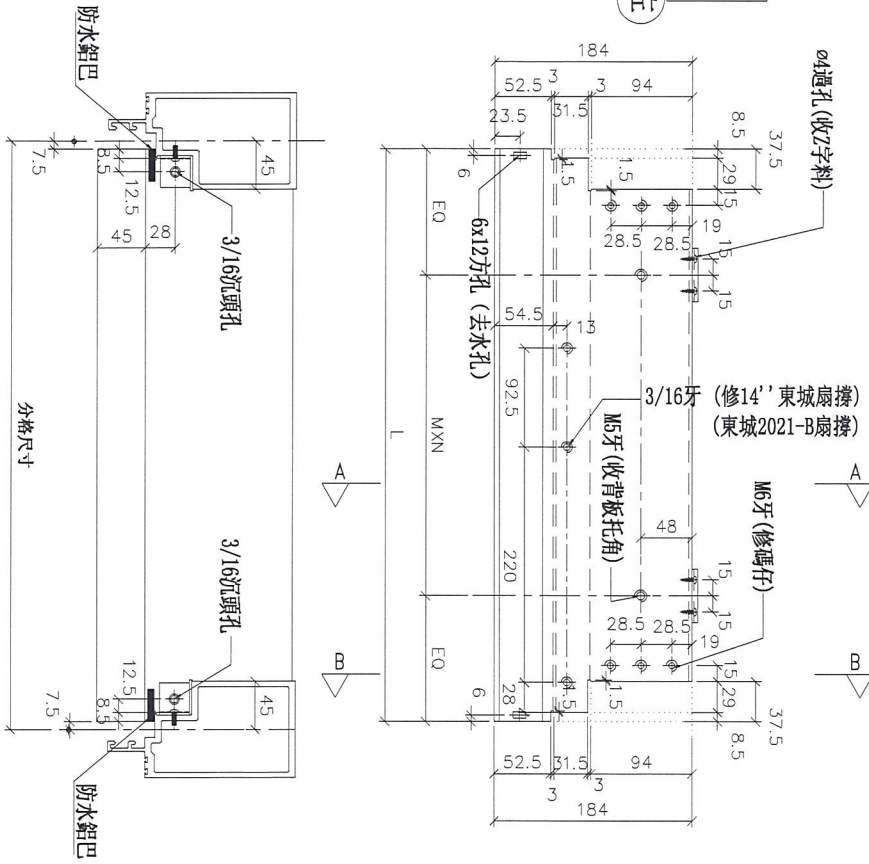

名稱	生梗橫料	制圖	陳俊賢	2018.12.10	修改		
材料	X85553	復核	謝永林	2018.12.23	日期		
顏色	EC-DG-S332054 (3塗)	批准			圖號	UN-R16	



美特鋁質 有限公司

MIDI Aluminium Fabricator Ltd.

工程號

J-837

地盤

觀塘裕民坊

物料編號	UN-R16a	L	數量	535	分格尺寸	3	550	使用位置	T3CW-F-2	樓層	7F~9F
------	---------	---	----	-----	------	---	-----	------	----------	----	-------

\*注意:  
螺絲鑽平頭孔事宜, 請留意M5及3/16"要  
沉頭 (90° X Ø10), 俾修螺絲后咁膠用

左

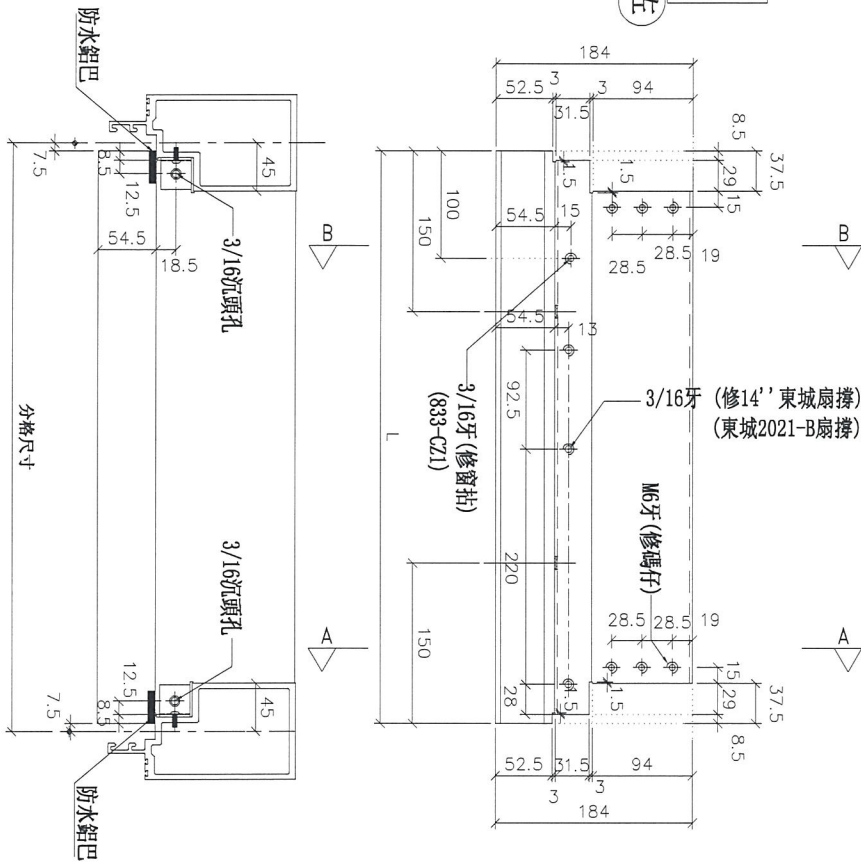

B

A

分格尺寸

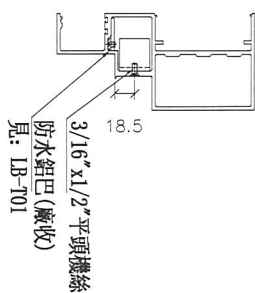

SECTION: A-A

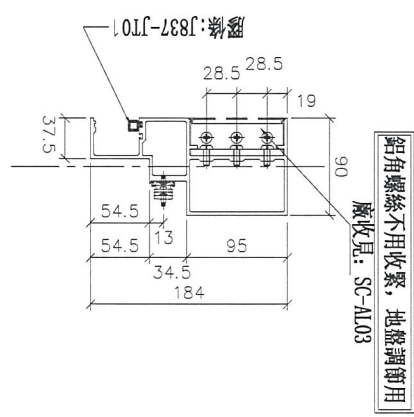

鋁角螺絲不用收緊, 地盤調節用  
廠收見: SC-AL03

SECTION: B-B

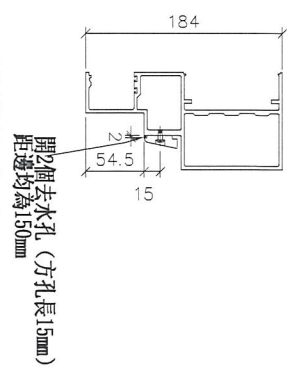

開2個去水孔 (方孔長15mm)  
距邊均為150mm

名稱	生梗橫料	制圖	陳俊賢	2018.12.10	修改		
材料	X85553	復核	謝永林	2018.12.23	日期		
顏色	EC-DG-S332054 (3塗)	批準			圖號	UN-R16a	



數據表參見: UN-T301-1

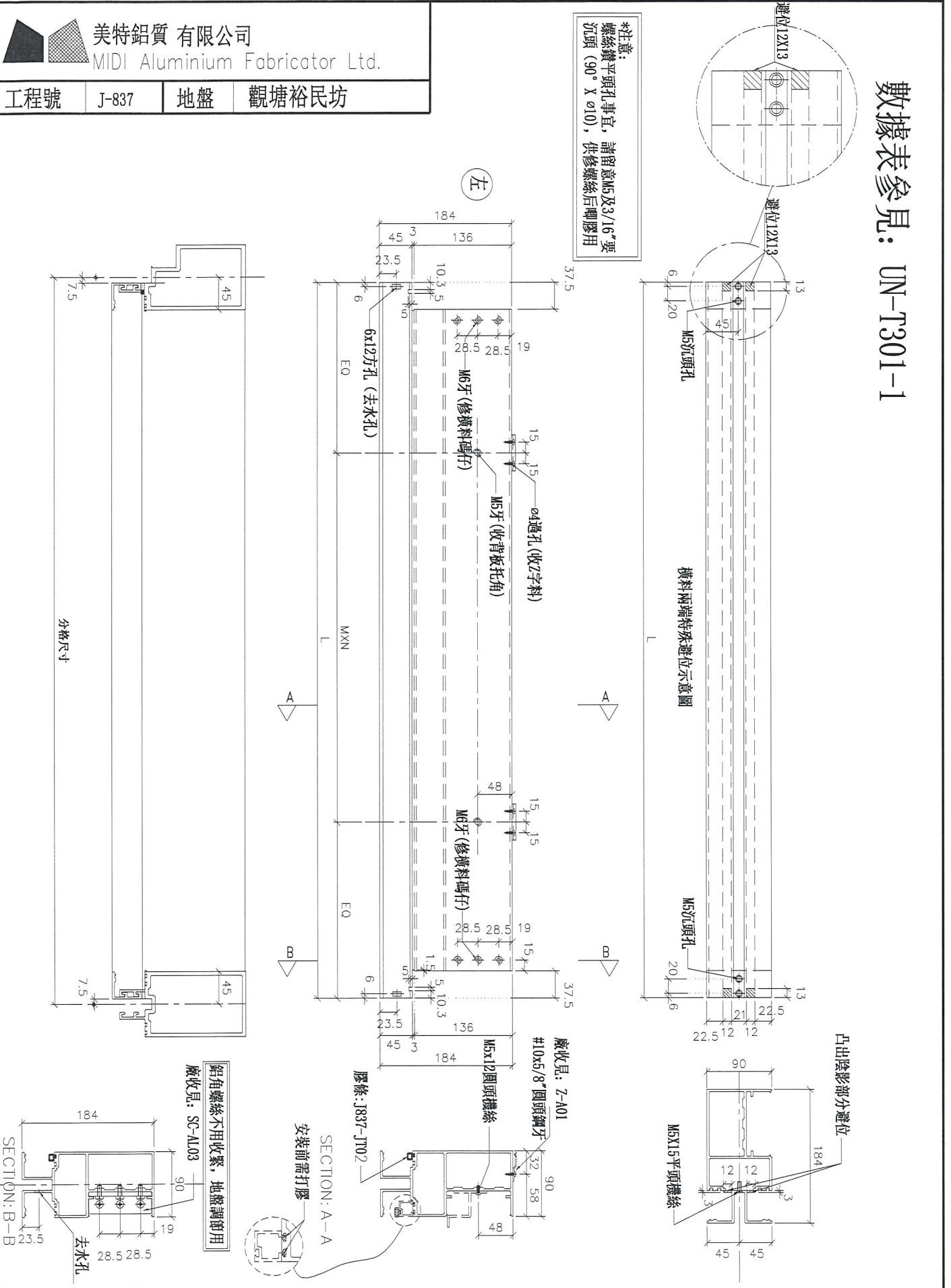

名稱	雙梗橫料 (外凸)	制圖	陳俊賢	2018. 12. 10	修改	
材料	X85552	復核	謝永林	2018. 12. 23	日期	
顏色	EC-DG-S332054 (3塗)	批準			圖號	UN-T301

拆圖參見： UN-T301

 美特鋁質 有限公司 MIDI Aluminium Fabricator Ltd.		工程號 J-837      地盤 觀塘裕民坊							
物料編號	L	數量	M	X	N	EQ	分格尺寸	使用位置	樓層
UN-T301	1092.5	3	300	X	3	96.25	1107.5	T3CW-F-1	7F~9F
UN-T302	1510	3	300	X	4	155	1525	T3CW-F-1	7F~9F
UN-T303	1510	3	300	X	4	155	1525	T3CW-F-1	7F~9F
UN-T304	1510	3	300	X	4	155	1525	T3CW-E-1	7F~9F
UN-T305	1127.5	3	300	X	3	113.75	1142.5	T3CW-E-1	7F~9F
UN-T306	970	3	250	X	3	110	985	T3CW-E-1	7F~9F
UN-T307	1102.5	3	300	X	3	101.25	1117.5	T3CW-M-1	7F~9F
UN-T308	752.5	3	250	X	2	126.25	767.5	T3CW-M-1	7F~9F
UN-T309	1102.5	3	300	X	3	101.25	1117.5	T3CW-L-2	7F~9F
UN-T310	1102.5	3	300	X	3	101.25	1117.5	T3CW-K-1	7F~9F
UN-T311	1027.5	3	250	X	3	138.75	1042.5	T3CW-J-1	7F~9F
UN-T313	1027.5	3	250	X	3	138.75	1042.5	T3CW-H-1	7F~9F
UN-T314	1102.5	3	300	X	3	101.25	1117.5	T3CW-C-2	7F~9F
UN-T315	1127.5	3	300	X	3	113.75	1142.5	T3CW-B-2	7F~9F
UN-T316	1510	3	300	X	4	155	1525	T3CW-B-2	7F~9F
UN-T317	1545	3	260	X	5	122.5	1560	T3CW-B-1	7F~9F
UN-T318	1545	3	260	X	5	122.5	1560	T3CW-A-2	7F~9F
UN-T319	1510	3	300	X	4	155	1525	T3CW-A-1	7F~9F
UN-T320	1127.5	3	300	X	3	113.75	1142.5	T3CW-A-1	7F~9F
UN-T321	1220	3	250	X	4	110	1235	T3CW-F-2	7F~9F
UN-T322	1295	3	250	X	4	147.5	1310	T3CW-F-2	7F~9F

名稱	雙梗橫料 (外凸)	制圖	陳俊賢	2018. 12. 10	修改	
材料	X85552	復核	謝永林	2018. 12. 23	日期	
顏色	EC-DG-S332054 (3塗)	批準			圖號	UN-T301-1



美特鋁質 有限公司  
MIDI Aluminium Fabricator Ltd.

工程號

J-837

地盤

觀塘裕民坊

數據表參見：UN-T301a-1

\*注意：  
螺絲鑽平頭孔事宜，請留意M5及3/16"要  
沉頭(90° X Ø10)，俾修螺絲后膠膠用

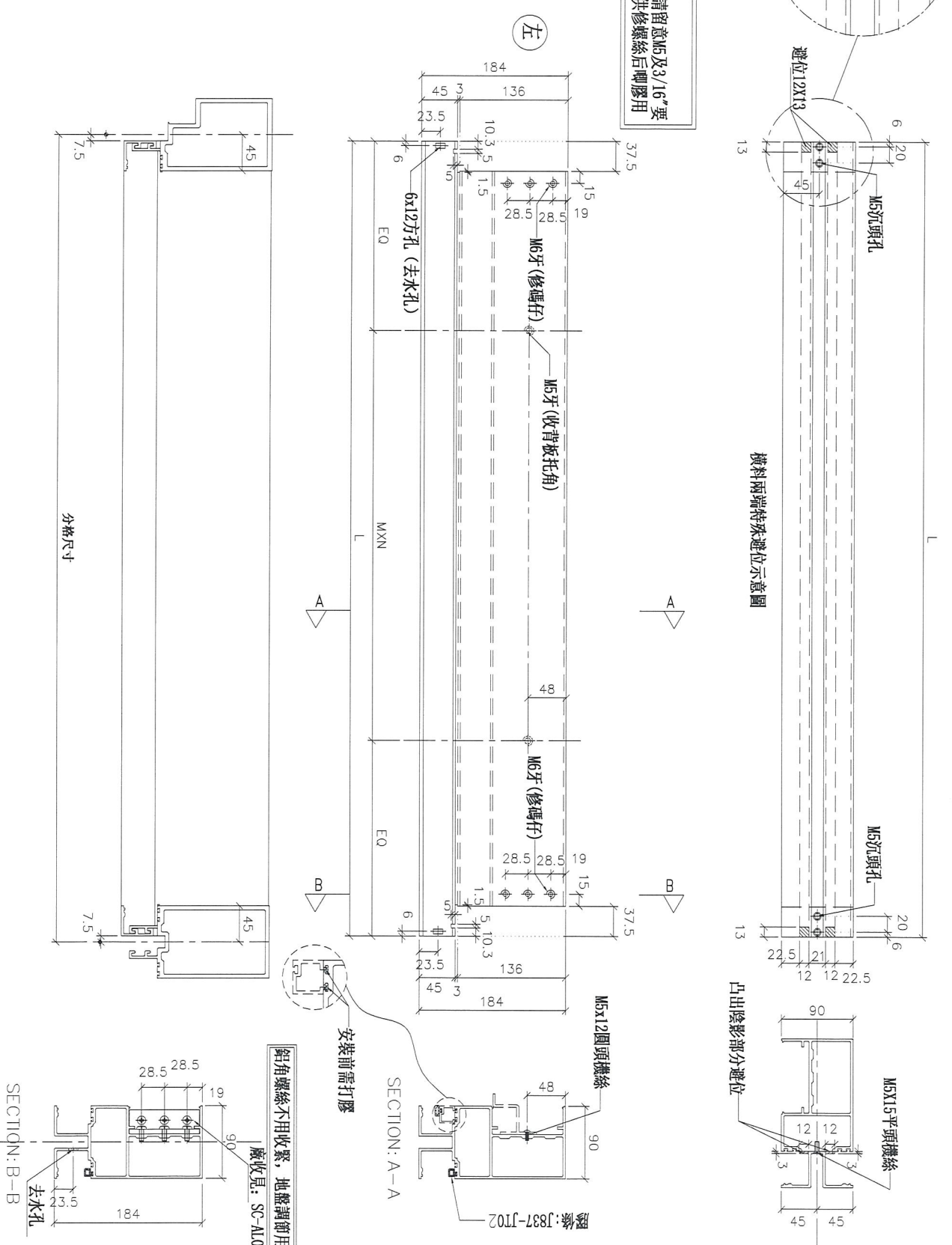

名稱	雙梗橫料(外凸)	制圖	陳俊賢	2018.12.10	修改	
材料	X85552	復核	謝永林	2018.12.23	日期	
顏色	EC-DG-S332054(3塗)	批準			圖號	UN-T301a

拆圖參見： UN-T301a

物料編號	L	數量	M	X	N	BQ	分格尺寸	使用位置	樓層
UN-T301a	1092.5	3	300	X	3	96.25	1107.5	T3CW-F-1	7F~9F
UN-T302a	1510	3	300	X	4	155	1525	T3CW-F-1	7F~9F
UN-T303a	1510	3	300	X	4	155	1525	T3CW-F-1	7F~9F
UN-T304a	1510	3	300	X	4	155	1525	T3CW-E-1	7F~9F
UN-T305a	1127.5	3	300	X	3	113.75	1142.5	T3CW-E-1	7F~9F
UN-T306a	970	3	250	X	3	110	985	T3CW-E-1	7F~9F
UN-T307a	1102.5	3	300	X	3	101.25	1117.5	T3CW-M-1	7F~9F
UN-T308a	752.5	3	250	X	2	126.25	767.5	T3CW-M-1	7F~9F
UN-T309a	1102.5	3	300	X	3	101.25	1117.5	T3CW-L-2	7F~9F
UN-T310a	1102.5	3	300	X	3	101.25	1117.5	T3CW-K-1	7F~9F
UN-T311a	1027.5	3	250	X	3	138.75	1042.5	T3CW-J-1	7F~9F
UN-T313a	1027.5	3	250	X	3	138.75	1042.5	T3CW-H-1	7F~9F
UN-T314a	1102.5	3	300	X	3	101.25	1117.5	T3CW-C-2	7F~9F
UN-T315a	1127.5	3	300	X	3	113.75	1142.5	T3CW-B-2	7F~9F
UN-T316a	1510	3	300	X	4	155	1525	T3CW-B-2	7F~9F
UN-T317a	1545	3	260	X	5	122.5	1560	T3CW-B-1	7F~9F
UN-T318a	1545	3	260	X	5	122.5	1560	T3CW-A-2	7F~9F
UN-T319a	1510	3	300	X	4	155	1525	T3CW-A-1	7F~9F
UN-T320a	1127.5	3	300	X	3	113.75	1142.5	T3CW-A-1	7F~9F
UN-T321a	1220	3	250	X	4	110	1235	T3CW-F-2	7F~9F
UN-T322a	1295	3	250	X	4	147.5	1310	T3CW-F-2	7F~9F



美特鋁質 有限公司  
MIDI Aluminium Fabricator Ltd.

工程號 J-837 地盤 觀塘裕民坊

名稱	雙梗橫料 (外凸)	制圖	陳俊賢	2018.12.10	修改	
材料	X85552	復核	謝永林	2018.12.23	日期	
顏色	EC-DG-S332054 (3塗)	批準			圖號	UN-T301a-1



美特鋁質 有限公司  
MIDI Aluminium Fabricator Ltd.

工程號

J-837

地盤

觀塘裕民坊

物料編號	L	數量	M	X	N	A	分格尺寸	使用位置	樓層
UN-T312	1927.5	3	260	X	6	140	2040	T3CW-H-3	7F~9F

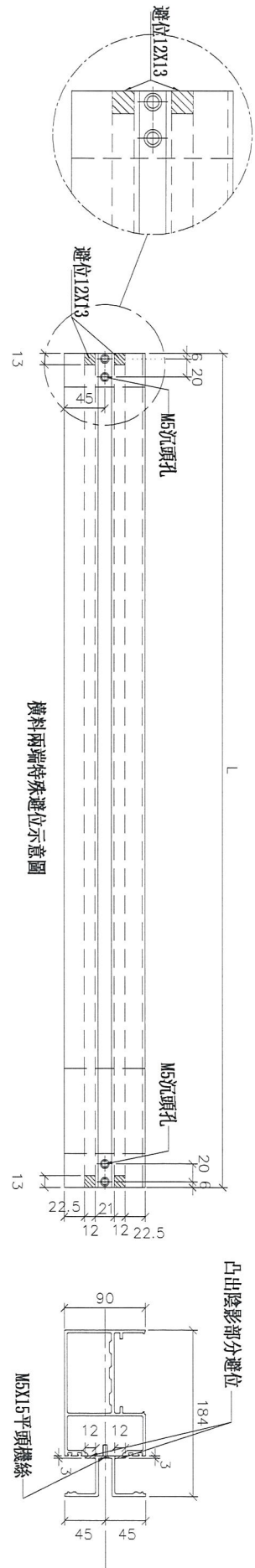

\*注意:  
螺絲鑽平頭孔事宜, 請留意M5及3/16"要  
沉頭 (90° X  $\phi 10$ ), 俾修螺絲后唧膠用

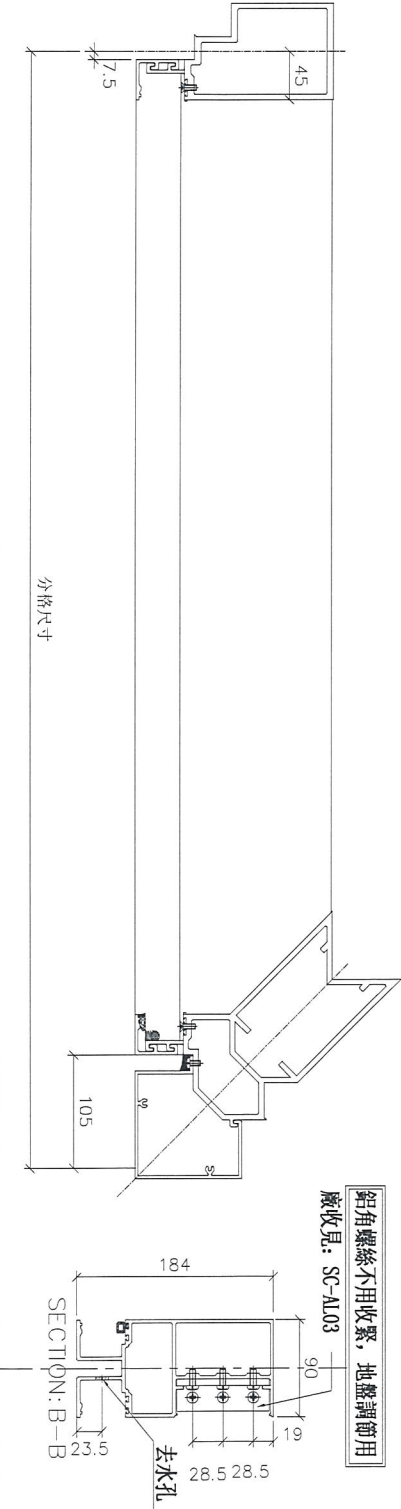
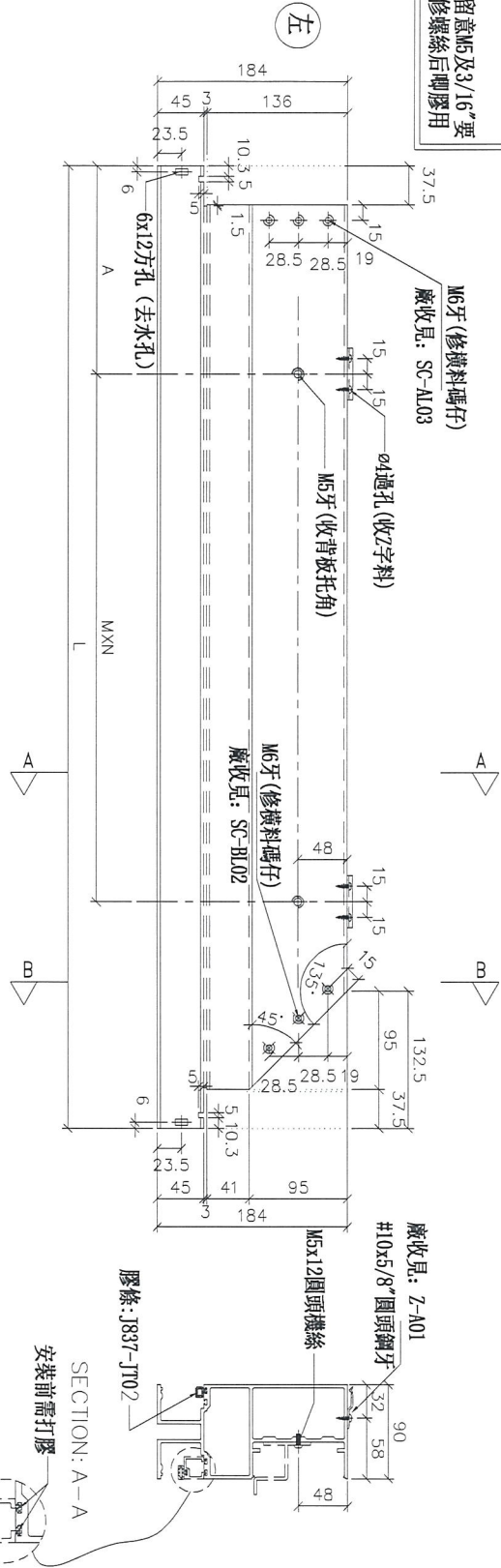

名稱	雙梗橫料 (外凸)	制圖	陳俊賢	2018.12.08	修改	
材料	X85552	復核	謝永林	2018.12.23	日期	
顏色	EC-DG-S332054 (3塗)	批準			圖號	UN-T312

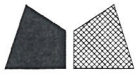

工程號

J-837

地盤

觀塘裕民坊

物料編號	L	數量	M	X	N	A	分格尺寸	使用位置	樓層
UN-T312a	1927.5	3	260	X	6	140	2040	T3CW-II-3	7F~9F

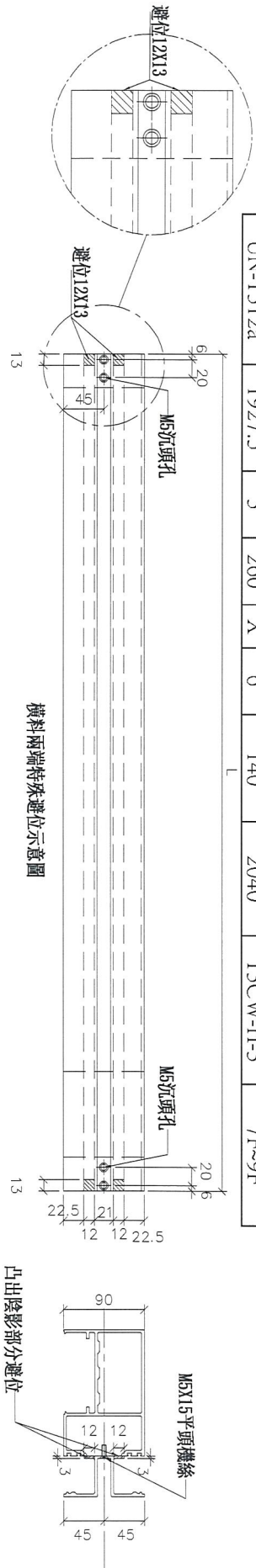

\*注意：  
螺絲鑽平頭孔事宜，請留意M5及3/16"要沉頭(90° X Ø10)，供修螺絲后膠膠用

左

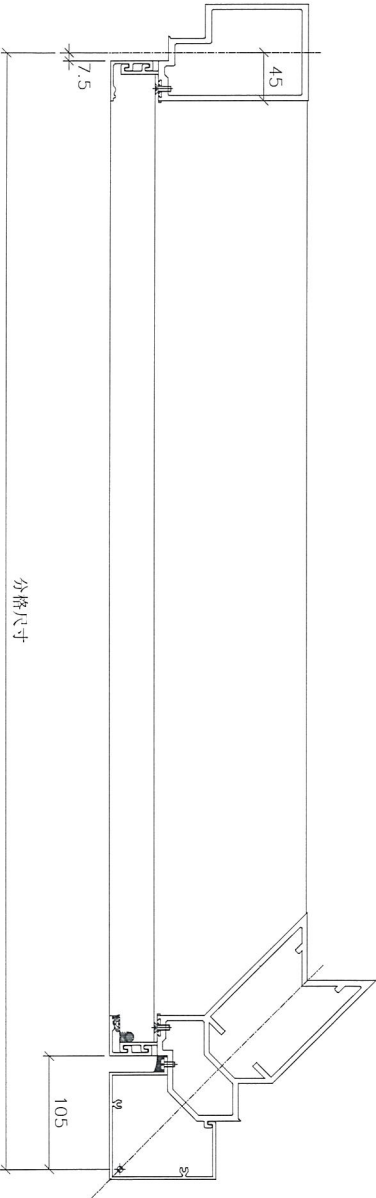
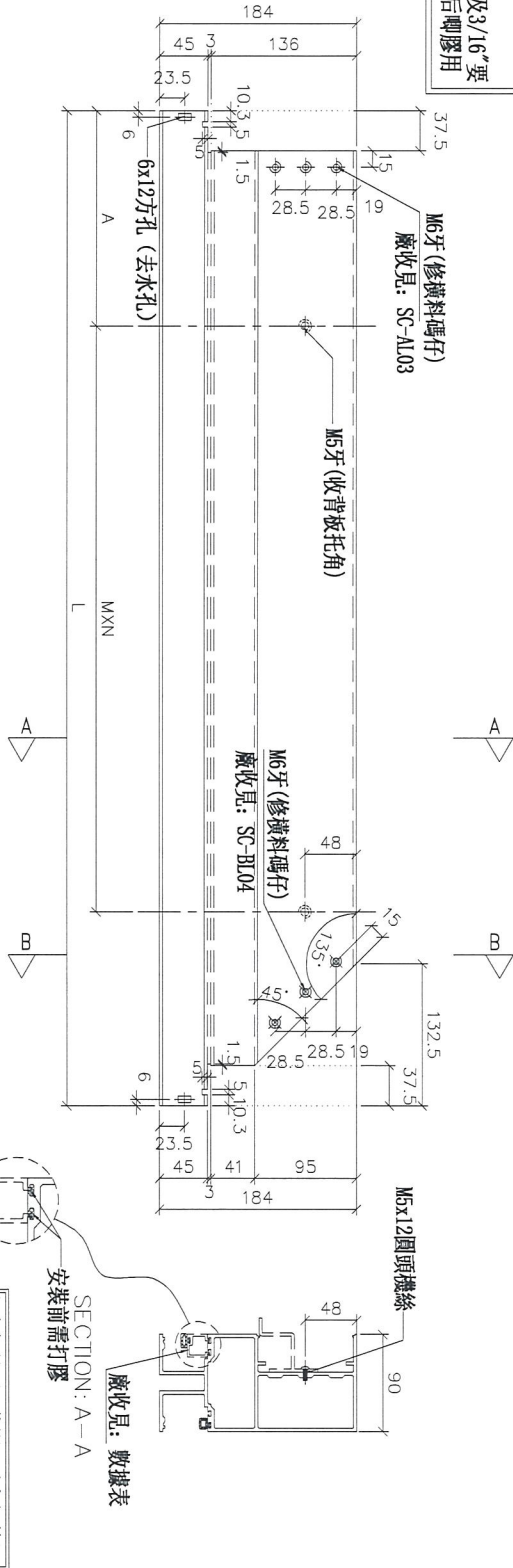

名稱	雙梗橫料(外凸)	制圖	陳俊賢	2018.12.08	修改	
材料	X85552	復核	謝永林	2018.12.23	日期	
顏色	EC-DG-S332054(3塗)	批準			圖號	UN-T312a



美特鋁質有限公司  
MIDI Aluminium Fabricator Ltd.

工程號

J-837

地盤

觀塘裕民坊

\*注意:  
螺絲鑽平頭孔事宜, 請留意M5及3/16"要  
沉頭 (90° X Ø10), 俾修螺絲后唔膠用

數據表參見: UN-L01b-1

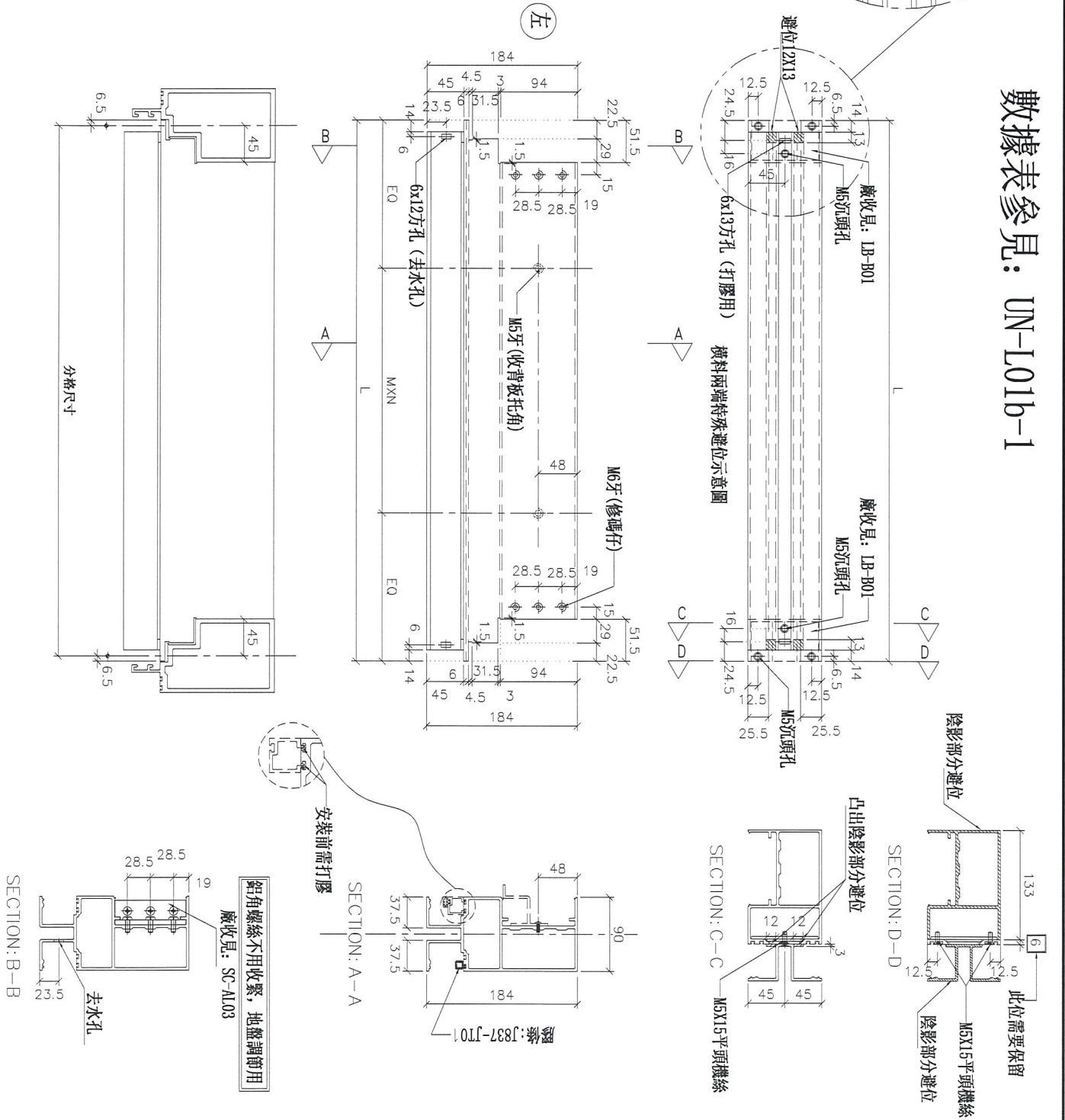

名稱	雙梗橫料 (外凸)	制圖	陳俊賢	2018.12.10	修改	
材料	X85552	復核	謝永林	2018.12.23	日期	
顏色	EC-DG-S332054 (3塗)	批準			圖號	UN-L01b

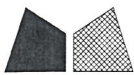

美特鋁質 有限公司

MIDI Aluminium Fabricator Ltd.

工程號

J-837

地盤

觀塘裕民坊

# 拆圖參見：UN-L01b

物料編號	L	數量	M	X	N	BQ	分格尺寸	使用位置	樓層
UN-L01b	663	3	300	X	1	181.5	650	T3CW-M-2	7F~9F
	663	3	300	X	1	181.5	650	T3CW-K-2	7F~9F
	663	3	300	X	1	181.5	650	T3CW-K-1	7F~9F
	663	3	300	X	1	181.5	650	T3CW-J-1	7F~9F
	663	3	300	X	1	181.5	650	T3CW-H-3	7F~9F
	663	6	300	X	1	181.5	650	T3CW-H-1	7F~9F
合計：	663	6	300	X	1	181.5	650	T3CW-B-2	7F~9F
	合計：	27							

名稱	雙梗橫料 (外凸)	制圖	陳俊賢	2018.12.10	修改			
材料	X85552	復核	謝永林	2018.12.23	日期			
顏色	EC-DG-S332054 (3塗)	批准			圖號	UN-L01b-1		



美特鋁質有限公司  
MIDI Aluminium Fabricator Ltd.

工程號

J-837

地盤

觀塘裕民坊

數據表參見: UN-L01bS-1

\*注意:  
螺絲鑽平頭孔事宜, 請留意M5及3/16"要  
沉頭(90° X Ø10), 供修螺絲后嗶膠用

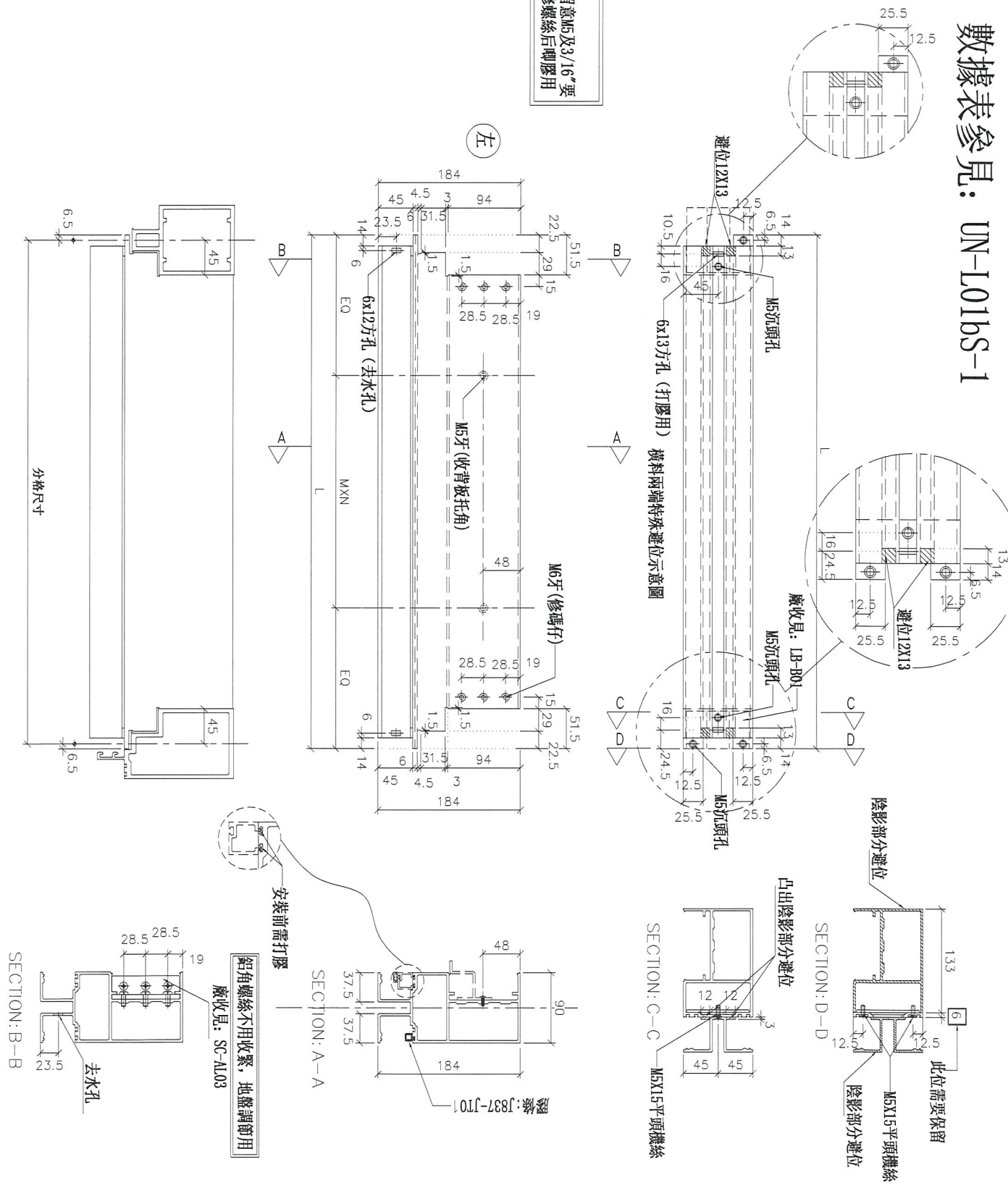

名稱	雙梗橫料 (外凸)	制圖	陳俊賢	2018. 12. 10	修改	
材料	X85552	復核	謝永林	2018. 12. 23	日期	
顏色	EC-DG-S332054 (3塗)	批準			圖號	UN-L01bS



美特鋁質 有限公司

MIDI Aluminium Fabricator Ltd.

工程號

J-837

地盤

觀塘裕民坊

拆圖參見：UN-L01bS

物料編號	L	數量	M	X	N	EQ	分格尺寸	使用位置	樓層
UN-L01bS	663	3	300	X	1	181.5	650	T3CW-F-1	7F~9F
	663	3	300	X	1	181.5	650	T3CW-E-1	7F~9F
	663	3	300	X	1	181.5	650	T3CW-B-2	7F~9F
	663	3	300	X	1	181.5	650	T3CW-A-1	7F~9F
合計：		12							

名稱	雙梗橫料 (外凸)	制圖	陳俊賢	2018. 12. 10	修改			
材料	X85552	復核	謝永林	2018. 12. 23	日期			
顏色	EC-DG-S332054 (3塗)	批準			圖號	UN-L01bS-1		



美特鋁質有限公司

MIDI Aluminium Fabricator Ltd.

工程號

J-837

地盤

觀塘裕民坊

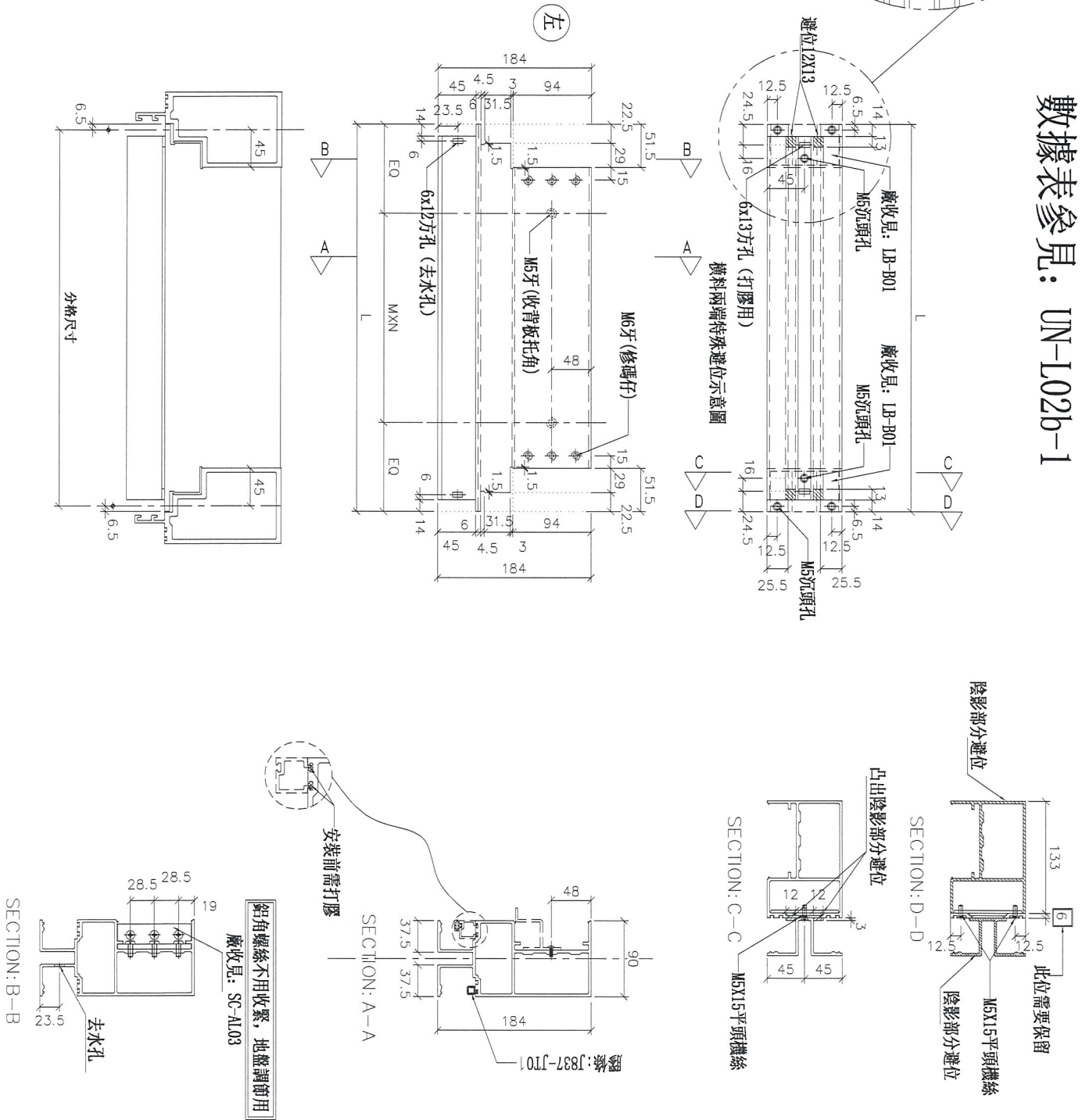

\*注意:  
螺絲鑽平頭孔事宜, 請留意M5及3/16"要沉頭 (90° X Ø10), 供修螺絲后噴膠用

數據表參見: UN-L02b-1

名稱	雙槓橫料 (外凸)	制圖	陳俊賢	2018.12.10	修改		
材料	X85552	復核	謝永林	2018.12.23	日期		
顏色	EC-DG-S332054 (3塗)	批准			圖號	UN-L02b	



美特鋁質 有限公司

MIDI Aluminium Fabricator Ltd.

工程號

J-837

地盤

觀塘裕民坊

# 拆圖參見：UN-L02b

物料編號	L	數量	M	X	N	EQ	分格尺寸	使用位置	樓層
UN-L02b	463	3	250	X	1	106.5	450	T3CW-K-1	7F~9F
	463	3	250	X	1	106.5	450	T3CW-J-2	7F~9F
	463	3	250	X	1	106.5	450	T3CW-J-1	7F~9F
	463	3	250	X	1	106.5	450	T3CW-B-1	7F~9F
	463	3	250	X	1	106.5	450	T3CW-A-2	7F~9F
合計：	463	3	250	X	1	106.5	450	T3CW-F-2	7F~9F
		18							

名稱	雙梗橫料 (外凸)	制圖	陳俊賢	2018.12.10	修改			
材料	X85552	復核	謝永林	2018.12.23	日期			
顏色	EC-DG-S332054 (3塗)	批準			圖號	UN-L02b-1		

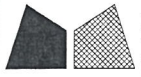

\*注意:  
螺絲鑽平頭孔事宜, 請留意M5及3/16"要  
加頭 (90° X Ø10), 俾修螺絲后唔膠用

數據表參見: UN-L02bS-1

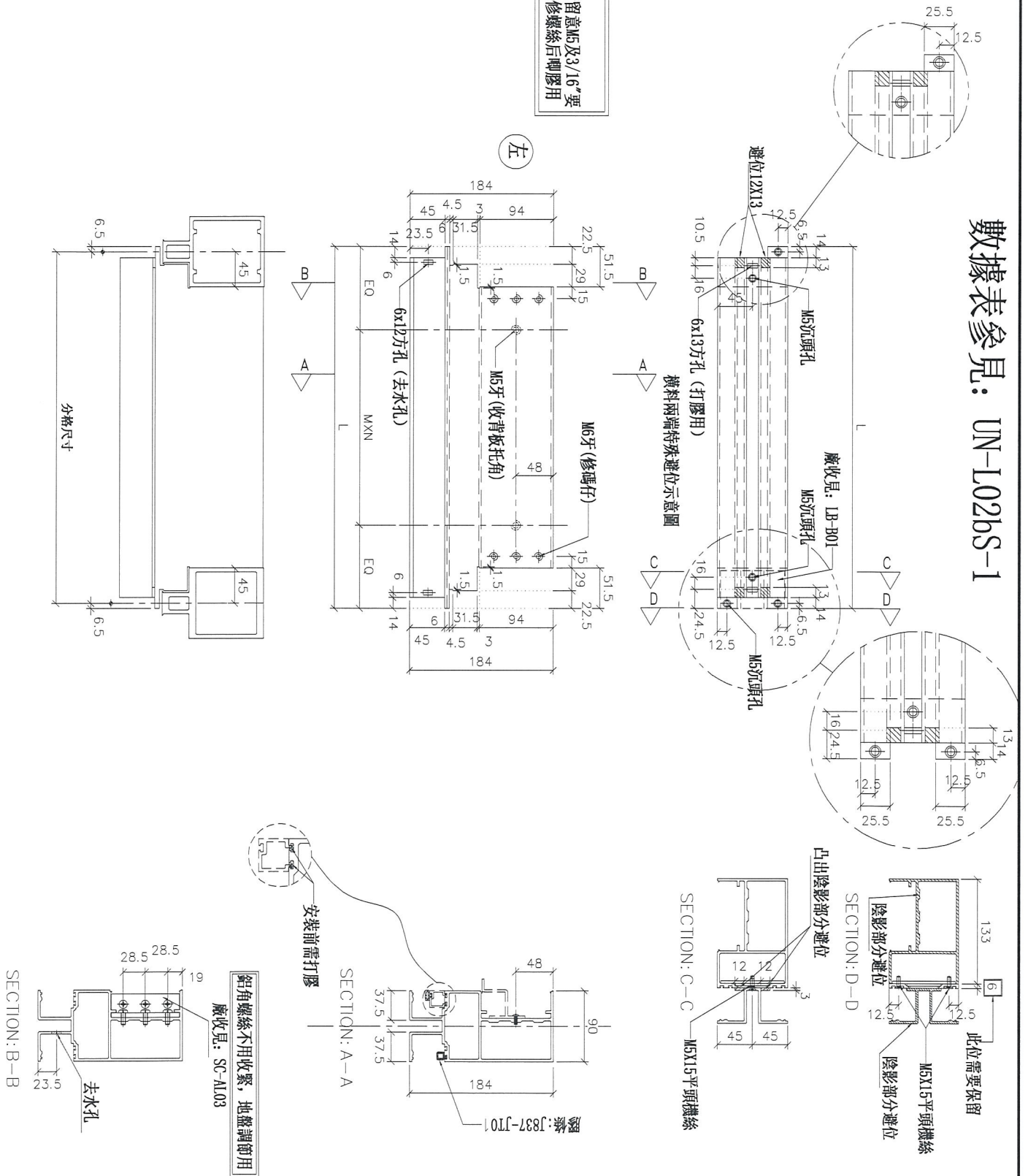

名稱	雙梗橫料 (外凸)	制圖	陳俊賢	2018.12.10	修改	
材料	X85552	復核	謝永林	2018.12.23	日期	
顏色	EC-DG-S332054 (3塗)	批準			圖號	UN-L02bS



美特鋁質 有限公司  
MIDI Aluminium Fabricator Ltd.

工程號

J-837

地盤

觀塘裕民坊

拆圖參見：UN-L02bS

物料編號	L	數量	M	X	N	EQ	分格尺寸	使用位置	樓層
UN-L02bS	463	3	250	X	1	106.5	450	T3CW-F-1	7F~9F
	463	3	250	X	1	106.5	450	T3CW-M-1	7F~9F
	463	3	250	X	1	106.5	450	T3CW-D-1	7F~9F
	463	3	250	X	1	106.5	450	T3CW-G-1	7F~9F
合計：		12							

名稱	雙梗橫料 (外凸)	制圖	陳俊賢	2018.12.10	修改		
材料	X85552	復核	謝永林	2018.12.23	日期		
顏色	EC-DG-S332054 (3塗)	批准			圖號	UN-L02bS-1	



數據表參見：UN-R01b-1

\*注意：  
螺絲鑽平頭孔事宜，請留意M5及3/16"螺絲頭（90° X Ø10），供修螺絲后腳膠用

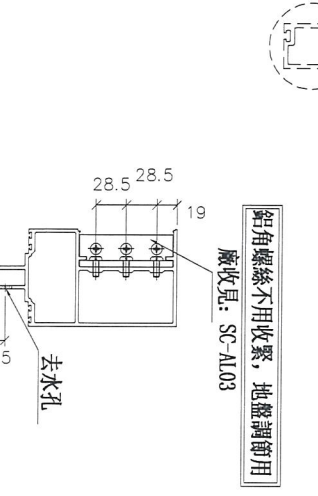
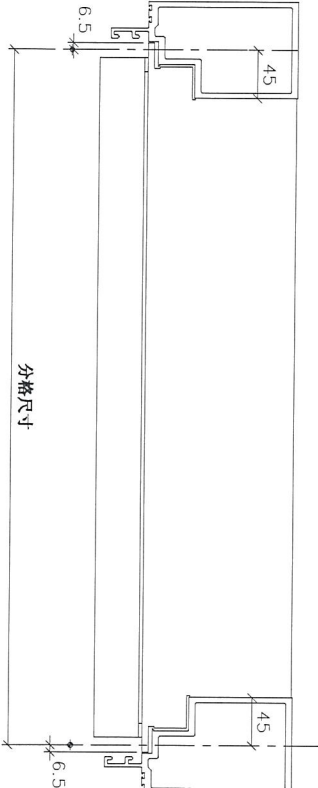
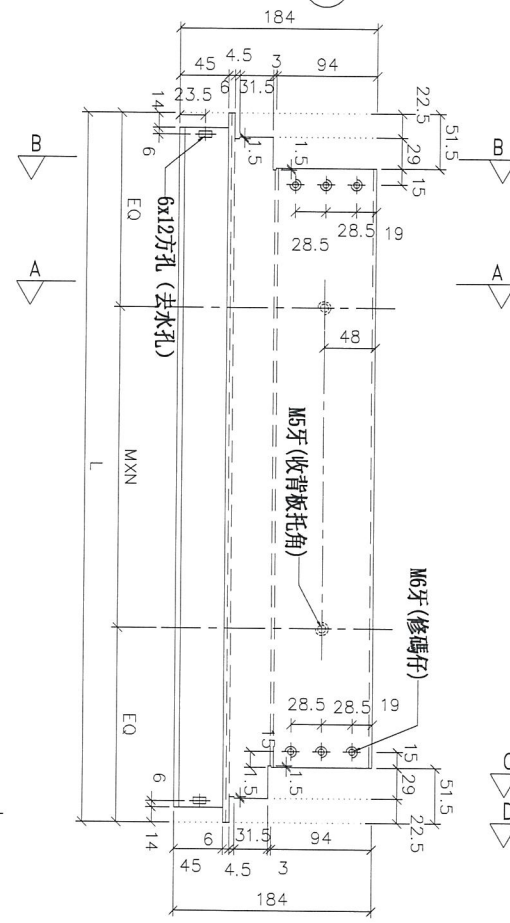
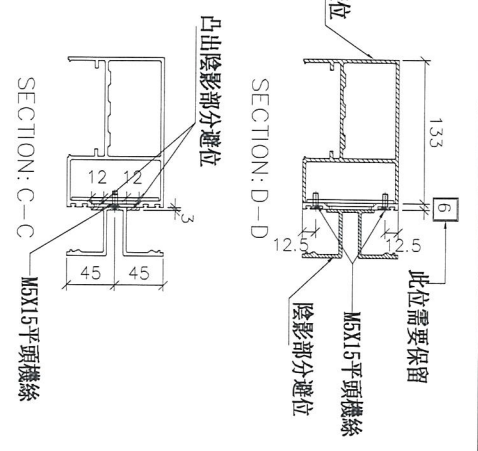
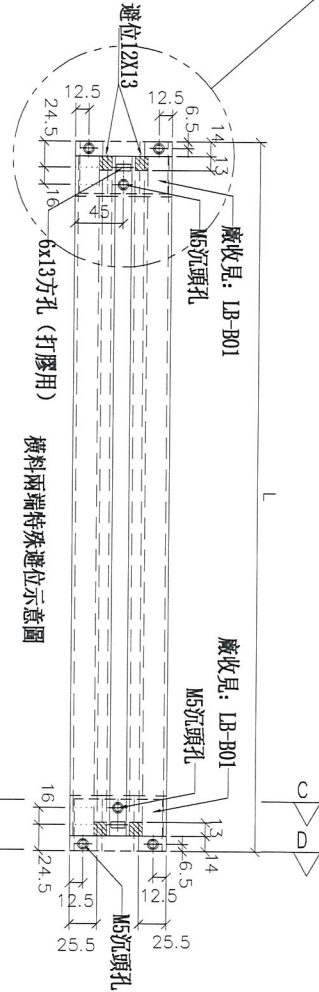
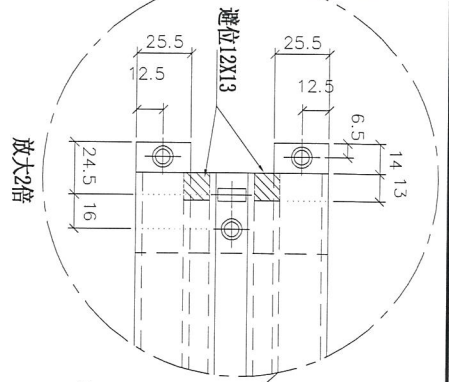

鋁角螺絲不用收緊，地盤調節用  
廠收見：SC-AL03

名稱	雙梗橫料 (外凸)	制圖	陳俊賢	2018.12.10	修改	
材料	X85552	復核	謝永林	2018.12.23	日期	
顏色	EC-DG-S332054 (3塗)	批准			圖號	UN-R01b



美特鋁質 有限公司  
MIDI Aluminium Fabricator Ltd.

工程號

J-837

地盤

觀塘裕民坊

# 拆圖參見：UN-R01b

物料編號	L	數量	M	X	N	EQ	分格尺寸	使用位置	樓層
UN-R01b	663	6	300	X	1	181.5	650	T3CW-E-1	7F~9F
	663	3	300	X	1	181.5	650	T3CW-L-2	7F~9F
	663	3	300	X	1	181.5	650	T3CW-L-1	7F~9F
	663	3	300	X	1	181.5	650	T3CW-C-2	7F~9F
	663	3	300	X	1	181.5	650	T3CW-C-1	7F~9F
	663	6	300	X	1	181.5	650	T3CW-A-1	7F~9F
合計：		24							

名稱	雙梗橫料 (外凸)	制圖	陳俊賢	2018.12.10	修改			
材料	X85552	復核	謝永林	2018.12.23	日期			
顏色	EC-DG-S332054 (3塗)	批準			圖號	UN-R01b-1		



美特鋁質有限公司  
MIDI Aluminium Fabricator Ltd.

工程號 J-837 地盤 觀塘裕民坊

\*注意：  
螺絲鑽平頭孔事宜，請留意M5及3/16"螺絲鑽頭（90° X  $\phi 10$ ），供修螺絲后膠用

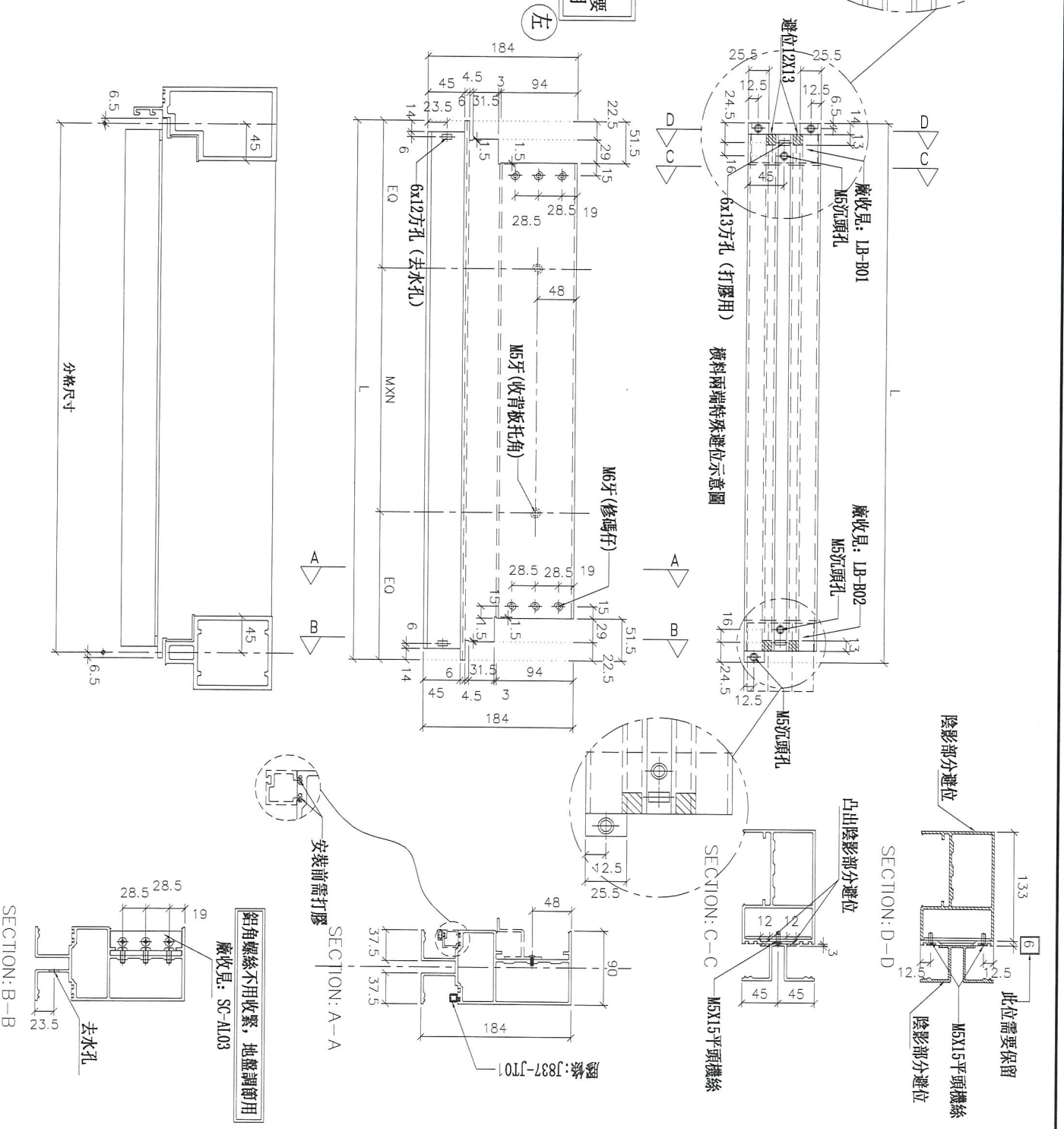
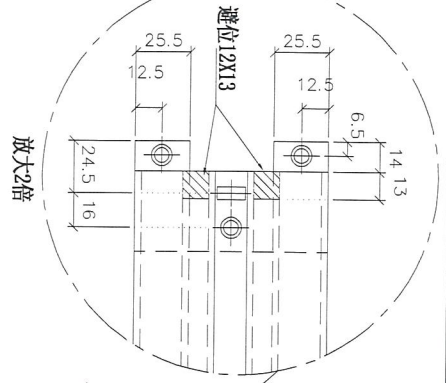

名稱	雙梗橫料 (外凸)	制圖	陳俊賢	2018.12.10	修改
材料	X85552	復核	謝永林	2018.12.23	日期
顏色	EC-DG-S332054 (3塗)	批准			圖號 UN-R01bS



美特鋁質 有限公司

MIDI Aluminium Fabricator Ltd.

工程號

J-837

地盤

觀塘裕民坊

拆圖參見： UN-R01bS

物料編號	L	數量	M	X	N	EQ	分格尺寸	使用位置	樓層
UN-R01bS	663	3	300	X	1	181.5	650	T3CW-F-1	7F~9F
	663	3	300	X	1	181.5	650	T3CW-M-1	7F~9F
	663	3	300	X	1	181.5	650	T3CW-B-2	7F~9F
	663	3	300	X	1	181.5	650	T3CW-A-1	7F~9F
合計：		12							

名稱	雙梗橫料 (外凸)	制圖	陳俊賢	2018.12.10	修改			
材料	X85552	復核	謝永林	2018.12.23	日期			
顏色	EC-DG-S332054 (3塗)	批準			圖號	UN-R01bS-1		

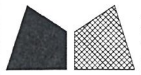

美特鋁質 有限公司

MIDI Aluminium Fabricator Ltd.

工程號

J-837

地盤

觀塘裕民坊

\*注意：  
螺絲鑽平頭孔事宜，請留意M5及3/16"要  
沉頭(90° X Ø10)，俾修螺絲后噴膠用

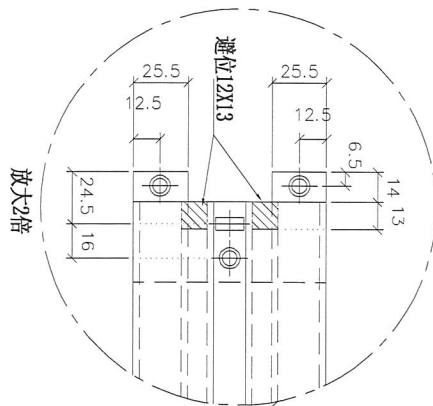

放大2倍

數據表參見：UN-R02b-1

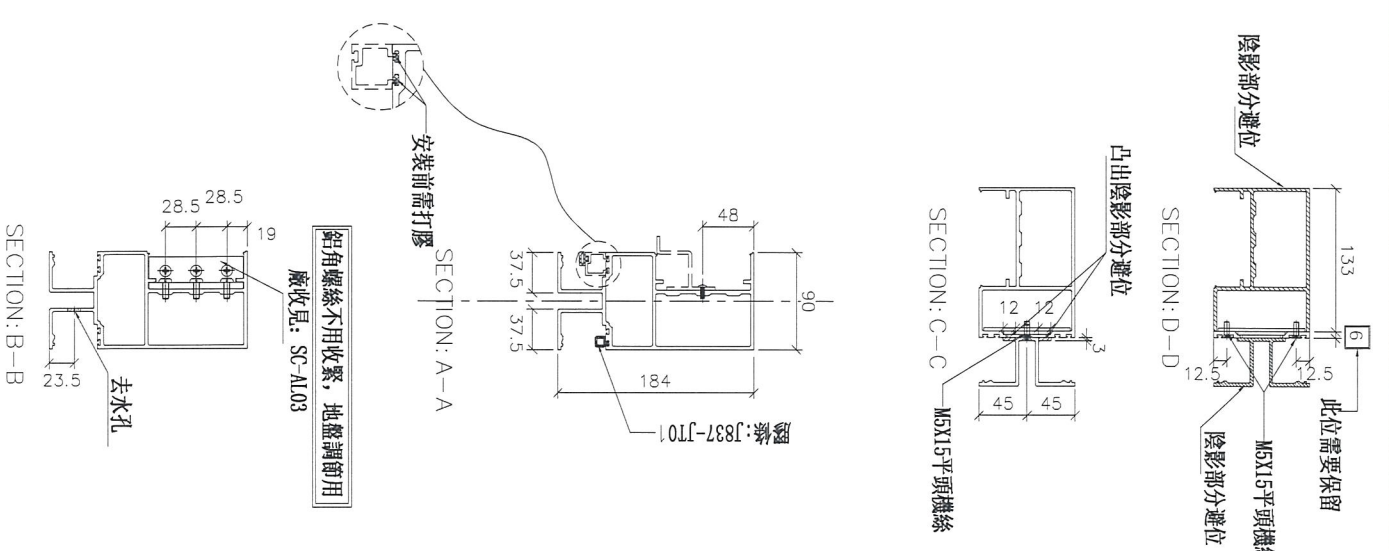
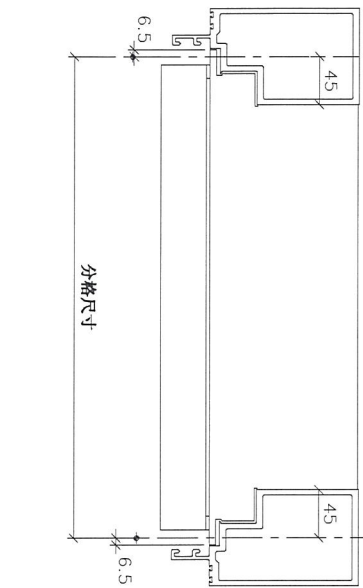
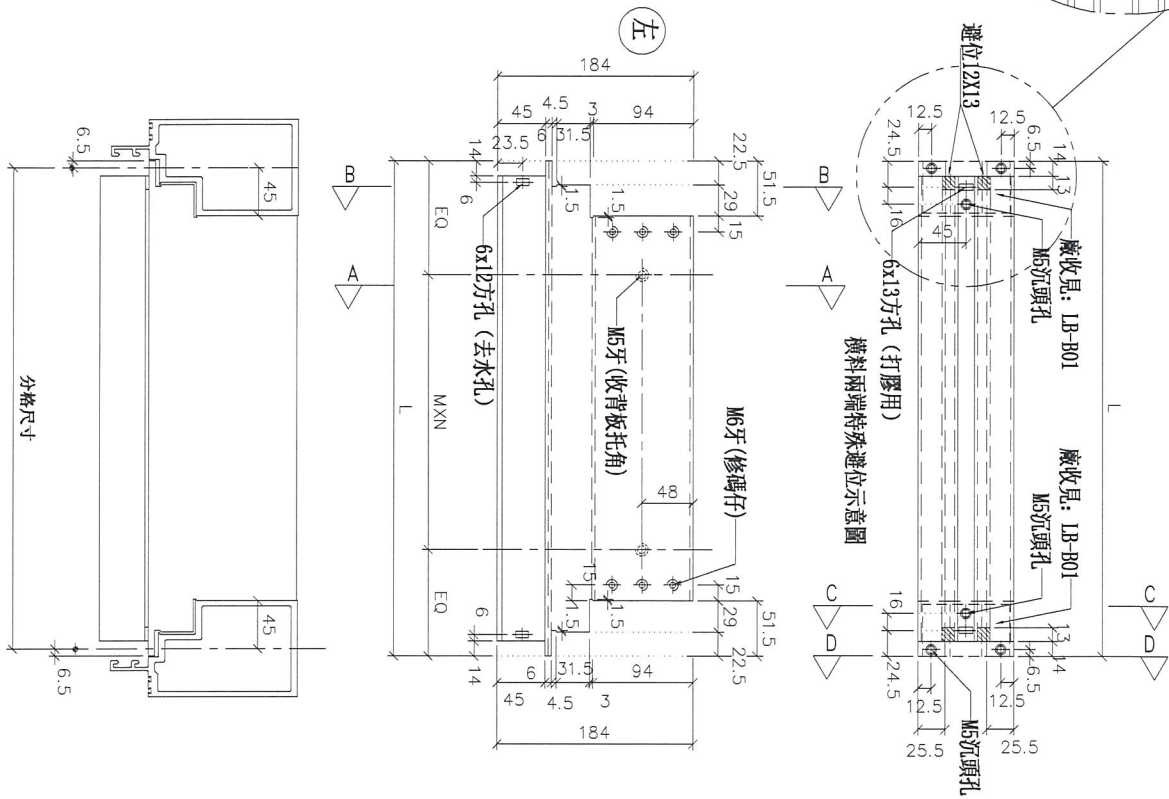

名稱	雙梗橫料(外凸)	制圖	陳俊賢	2018.12.10	修改	
材料	X85552	復核	謝永林	2018.12.23	日期	
顏色	EC-DG-S332054(3塗)	批准			圖號	UN-R02b



美特鋁質 有限公司

MIDI Aluminium Fabricator Ltd.

工程號

J-837

地盤

觀塘裕民坊

拆圖參見：UN-R02b

物料編號	L	數量	M	X	N	EQ	分格尺寸	使用位置	樓層
UN-R02b	463	3	250	X	1	106.5	450	T3CW-L-2	7F~9F
	463	3	250	X	1	106.5	450	T3CW-C-2	7F~9F
	463	3	250	X	1	106.5	450	T3CW-B-1	7F~9F
	463	3	250	X	1	106.5	450	T3CW-A-2	7F~9F
	463	3	250	X	1	106.5	450	T3CW-F-2	7F~9F
合計：	15								

名稱	雙梗橫料 (外凸)	制圖	陳俊賢	2018.12.10	修改			
材料	X85552	復核	謝永林	2018.12.23	日期			
顏色	EC-DG-S332054 (3塗)	批準			圖號	UN-R02b-1		



美特鋁質有限公司  
MIDI Aluminium Fabricator Ltd.

工程號

J-837

地盤

觀塘裕民坊

\*注意：  
螺絲鑽平頭孔事宜，請留意M5及3/16"要  
沉頭(90° X Ø10)，俾修螺絲后唧膠用

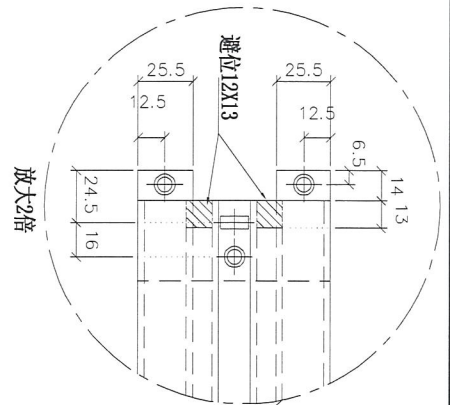

數據表參見：UN-R02b-1

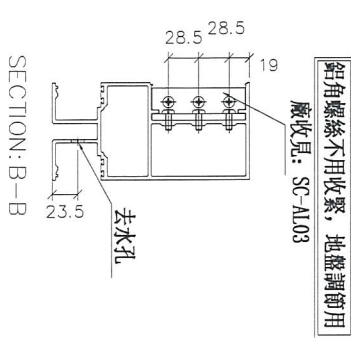
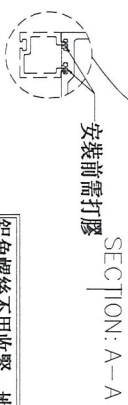
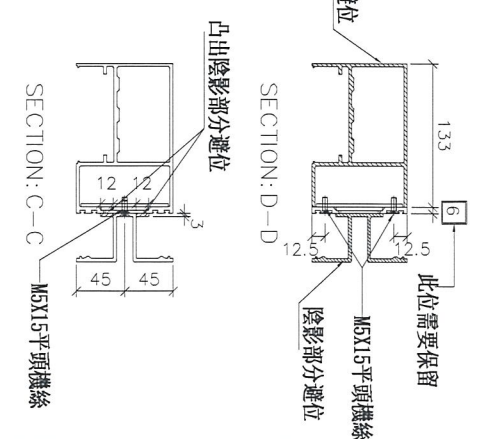
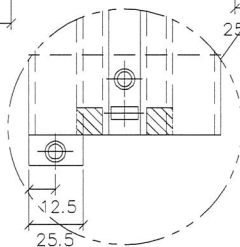
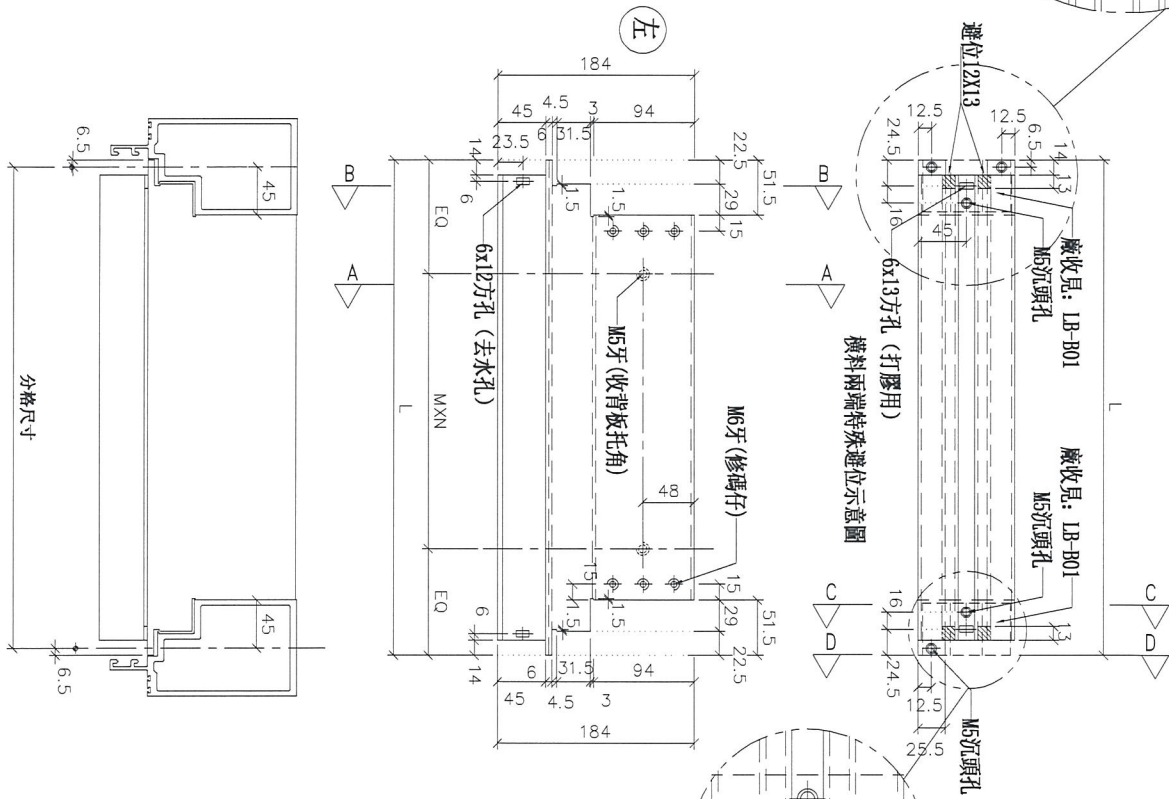

圖號: J837-JT01

名稱	雙槓橫料(外凸)	制圖	陳俊賢	2018.12.10	修改	
材料	X85552	復核	謝永林	2018.12.23	日期	
顏色	EC-DG-S332054(3塗)	批准			圖號	UN-R02bS



美特鋁質 有限公司

MIDI Aluminium Fabricator Ltd.

工程號

J-837

地盤

觀塘裕民坊

拆圖參見：UN-R02bS

物料編號	L	數量	M	X	N	EQ	分格尺寸	使用位置	樓層
UN-R02bS	463	3	250	X	1	106.5	450	T3CW-F-1	7F~9F
	463	3	250	X	1	106.5	450	T3CW-E-1	7F~9F
	463	3	250	X	1	106.5	450	T3CW-D-1	7F~9F
	463	3	250	X	1	106.5	450	T3CW-G-1	7F~9F
合計：		12							

名稱	雙梗橫料 (外凸)	制圖	陳俊賢	2018. 12. 10	修改		
材料	X85552	復核	謝永林	2018. 12. 23	日期		
顏色	EC-DG-S332054 (3塗)	批准			圖號	UN-R02bS-1	



工程號

J-837

地盤

觀塘裕民坊

\*注意：  
螺絲鑽平頭孔事宜，請留意M5及3/16"要  
沉頭(90° X Ø10)，使修螺絲後腳膠用

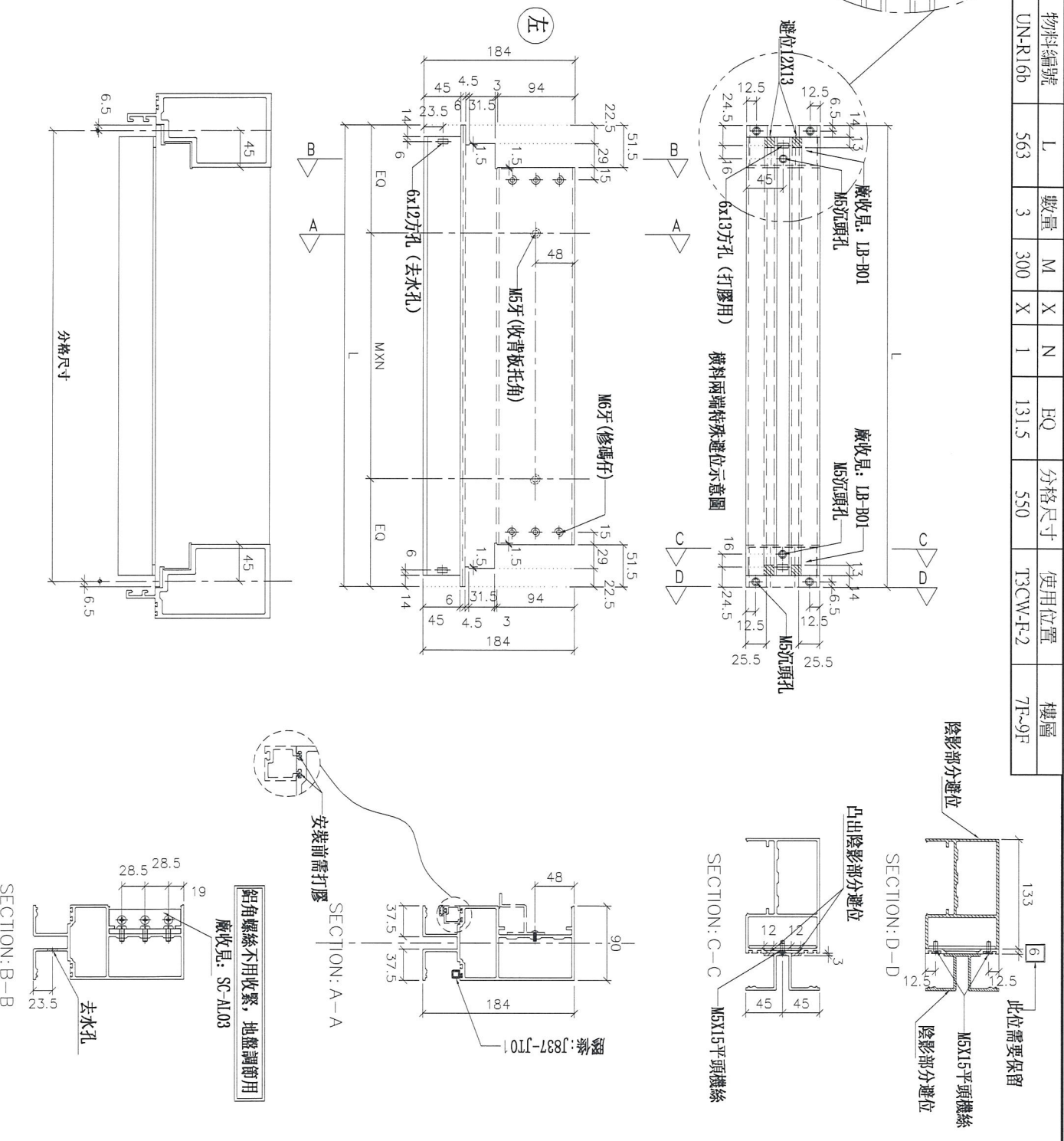

物料編號	L	數量	M	X	N	EQ	分格尺寸	使用位置	樓層
UN-R16b	563	3	300	X	1	131.5	550	T3CW-F-2	7F~9F

名稱	雙梗橫料(外凸)	制圖	陳俊賢	2018.12.10	修改		
材料	X85552	復核	謝永林	2018.12.23	日期		
顏色	EC-DG-S332054(3塗)	批准			圖號	UN-R16b	



美特鋁質 有限公司  
MIDI Aluminium Fabricator Ltd.

工程號 J-837 地盤 觀塘裕民坊

物料編號	L	數量	MXN			EQ	分格尺寸	使用位置	樓層
ZS-U01	2160	3	300	X	7	30	2250	T3CW-E-1	7F~9F
	2160	3	300	X	7	30	2250	T3CW-L-2	7F~9F
	2160	3	300	X	7	30	2250	T3CW-L-1	7F~9F
	2160	3	300	X	7	30	2250	T3CW-C-2	7F~9F
	2160	3	300	X	7	30	2250	T3CW-C-1	7F~9F
	2160	3	300	X	7	30	2250	T3CW-A-1	7F~9F
	2160	3	300	X	7	30	2250	T3CW-A-1	7F~9F
	2160	3	300	X	7	30	2250	T3CW-D-1	7F~9F
	2160	3	300	X	7	30	2250	T3CW-G-1	7F~9F
合計:		27							

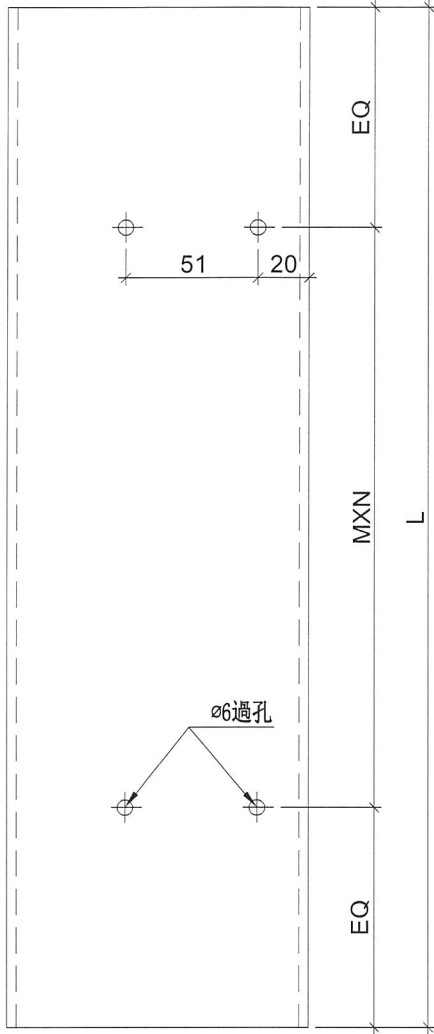

工廠用

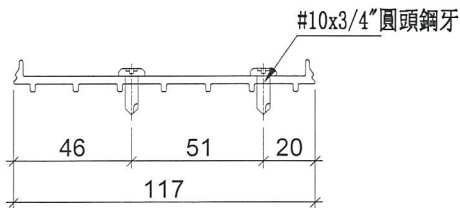

名稱	SD中柱底座	制圖	陳俊賢	2018.12.10	修改			
材料	X85579	復核	謝永林	2018.12.23	日期			
顏色	MILL	批準			圖號	ZS-U01		



美特鋁質 有限公司  
MIDI Aluminium Fabricator Ltd.

工程號 J-837 地盤 觀塘裕民坊

物料編號	L	數量	MXN	EQ	分格尺寸	使用位置	樓層		
ZS-U01R	2160	3	300	X	7	30	2250	T3CW-F-1	7F~9F
	2160	3	300	X	7	30	2250	T3CW-M-2	7F~9F
	2160	3	300	X	7	30	2250	T3CW-K-2	7F~9F
	2160	3	300	X	7	30	2250	T3CW-K-1	7F~9F
	2160	3	300	X	7	30	2250	T3CW-J-2	7F~9F
	2160	3	300	X	7	30	2250	T3CW-J-1	7F~9F
	2160	3	300	X	7	30	2250	T3CW-E-1	7F~9F
	2160	3	300	X	7	30	2250	T3CW-B-2	7F~9F
	2160	3	300	X	7	30	2250	T3CW-B-1	7F~9F
	2160	3	300	X	7	30	2250	T3CW-D-1	7F~9F
	2160	3	300	X	7	30	2250	T3CW-G-1	7F~9F
	合計:		33						

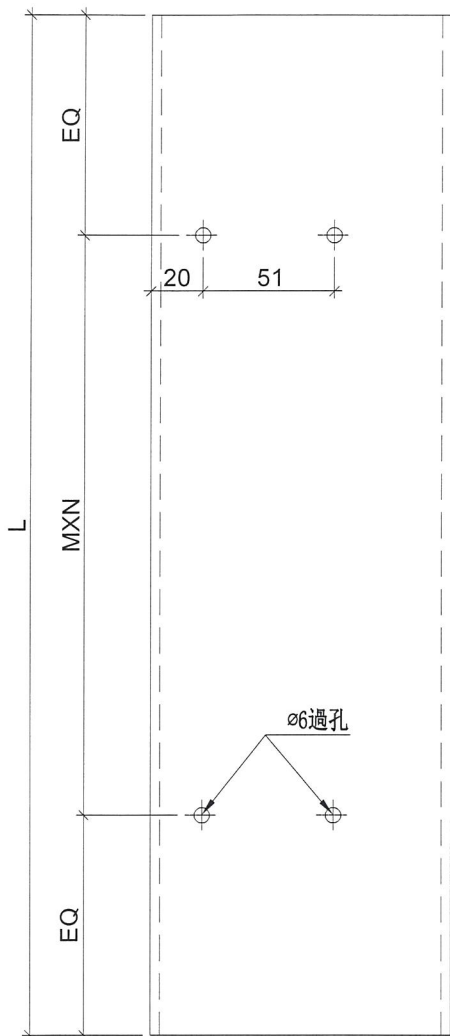

工廠用

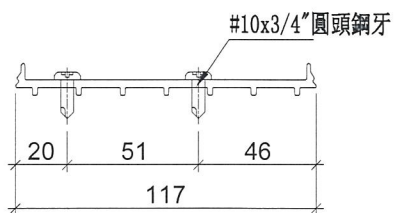

名稱	SD中柱底座	制圖	陳俊賢	2018.12.10	修改			
材料	X85579	復核	謝永林	2018.12.23	日期			
顏色	MILL	批準			圖號	ZS-U01R		



美特鋁質 有限公司  
MIDI Aluminium Fabricator Ltd.

工程號

J-837

地盤

觀塘裕民坊

物料編號	L	數量	MXN		A	分格尺寸	使用位置	樓層	
TD-M05	2460	3	280	X	8	165	2580	T3CW-E-1	7F~9F
	2460	3	280	X	8	165	2580	T3CW-L-2	7F~9F
	2460	3	280	X	8	165	2580	T3CW-L-1	7F~9F
	2460	3	280	X	8	165	2580	T3CW-C-2	7F~9F
	2460	3	280	X	8	165	2580	T3CW-C-1	7F~9F
	2460	3	280	X	8	165	2580	T3CW-A-1	7F~9F
	2460	3	280	X	8	165	2580	T3CW-A-1	7F~9F
	2460	3	280	X	8	165	2580	T3CW-D-1	7F~9F
	2460	3	280	X	8	165	2580	T3CW-G-1	7F~9F
合計：		27							

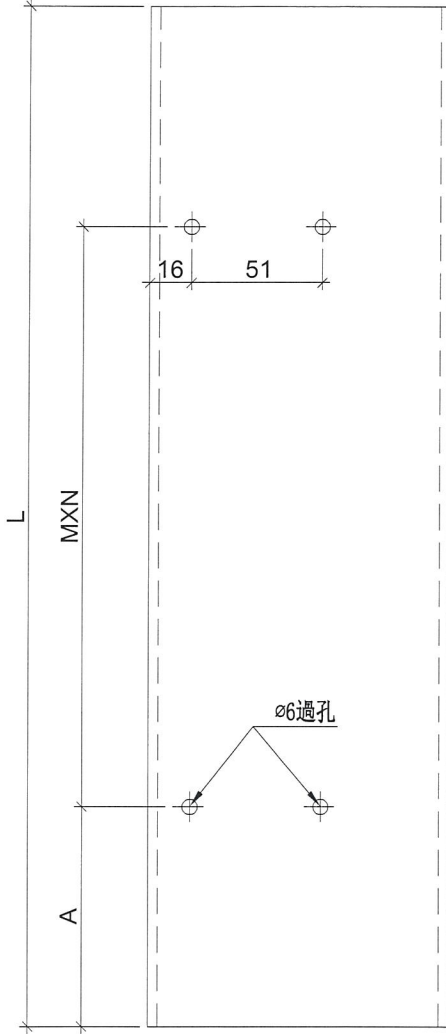

工廠用

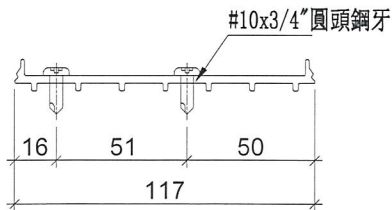

名稱	SD中柱底座	制圖	陳俊賢	2018.12.10	修改			
材料	X85579	復核	謝永林	2018.12.23	日期			
顏色	MILL	批準			圖號	TD-M05		



美特鋁質 有限公司  
MIDI Aluminium Fabricator Ltd.

工程號 TD-M05R 地盤 觀塘裕民坊

物料編號	L	數量	MXN		EQ	分格尺寸	使用位置	樓層
TD-M05R	2460	3	280	X 8	165	2580	T3CW-F-1	7F~9F
	2460	3	280	X 8	165	2580	T3CW-M-2	7F~9F
	2460	3	280	X 8	165	2580	T3CW-K-2	7F~9F
	2460	3	280	X 8	165	2580	T3CW-K-1	7F~9F
	2460	3	280	X 8	165	2580	T3CW-J-2	7F~9F
	2460	3	280	X 8	165	2580	T3CW-J-1	7F~9F
	2460	3	280	X 8	165	2580	T3CW-H-1	7F~9F
	2460	3	280	X 8	165	2580	T3CW-B-2	7F~9F
	2460	3	280	X 8	165	2580	T3CW-B-1	7F~9F
	2460	3	280	X 8	165	2580	T3CW-D-1	7F~9F
	2460	3	280	X 8	165	2580	T3CW-G-1	7F~9F
	2460	3	280	X 8	165	2580	T3CW-H-2	7F~9F
合計:		36						

工廠用

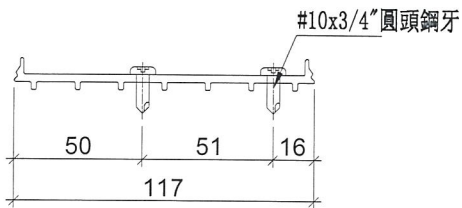
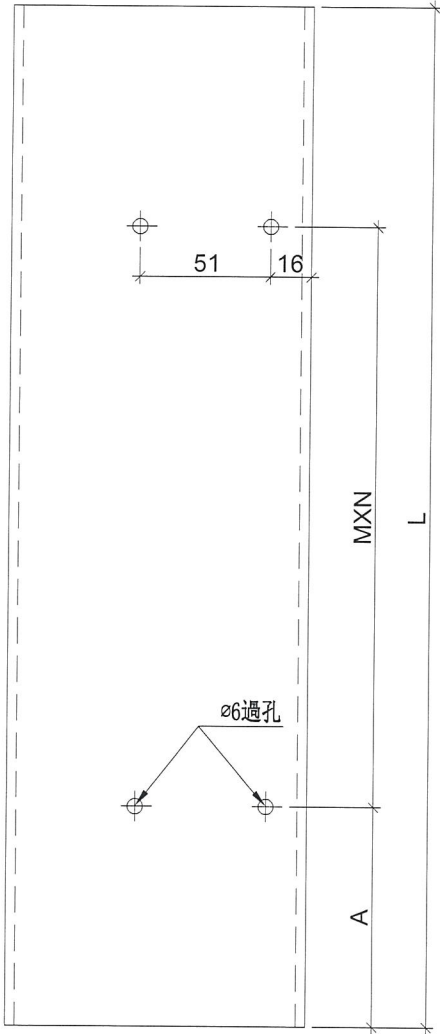

名稱	SD中柱底座	制圖	陳俊賢	2018.12.10	修改		
材料	X85579	復核	謝永林	2018.12.23	日期		
顏色	MILL	批准			圖號	TD-M05R	



美特鋁質 有限公司  
MIDI Aluminium Fabricator Ltd.

工程號

J-837

地盤

觀塘裕民坊

\*注意:  
螺絲鑽平頭孔事宜, 請留意M5及3/16"要  
沉頭 (90° X  $\phi$ 10), 供修螺絲后唧膠用

物料編號	L	數量	M	EQ	分格尺寸	使用位置	樓層
UN-SE1	597	3	300 X 1	148.5	570	T3CW-E-1	7F-9F
	597	3	300 X 1	148.5	570	T3CW-L-2	7F-9F
	597	3	300 X 1	148.5	570	T3CW-L-1	7F-9F
	597	3	300 X 1	148.5	570	T3CW-C-2	7F-9F
	597	3	300 X 1	148.5	570	T3CW-C-1	7F-9F
	597	3	300 X 1	148.5	570	T3CW-A-1	7F-9F
	597	3	300 X 1	148.5	570	T3CW-A-1	7F-9F
	597	3	300 X 1	148.5	570	T3CW-D-1	7F-9F
合計:		27					

工廠用

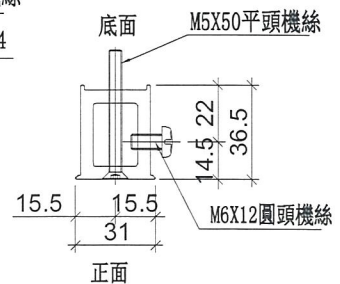
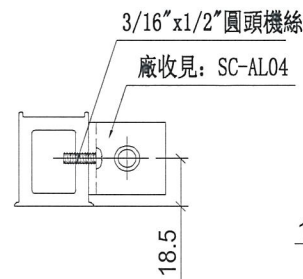
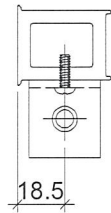
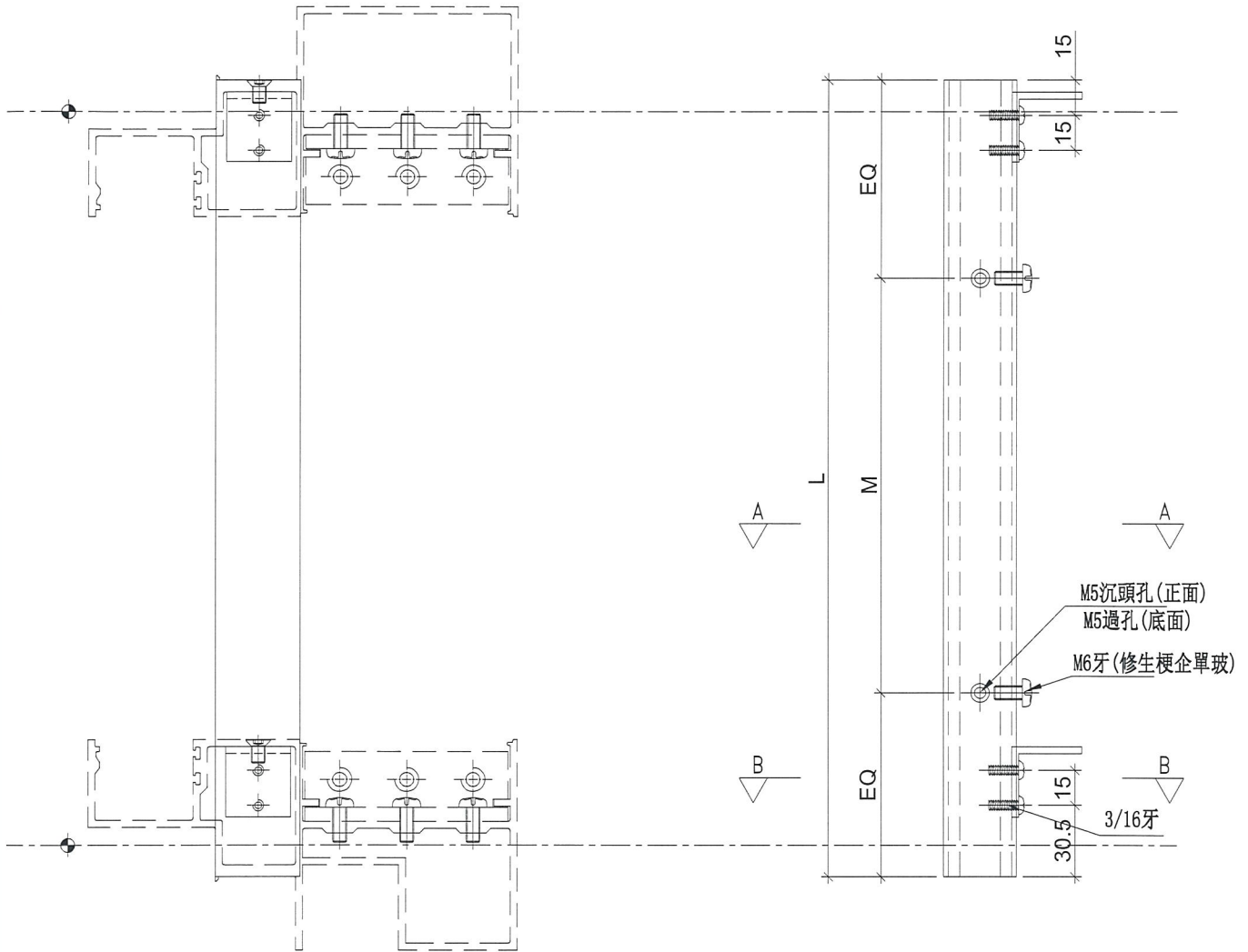

SECTION: B-B

SECTION: A-A

名稱	雙生托	制圖	陳俊賢	2018. 12. 10	修改		
材料	X85551	復核	謝永林	2018. 12. 23	日期		
顏色	EC-DG-S332054 (3塗)	批準			圖號	UN-SE1	



美特鋁質有限公司  
MIDI Aluminium Fabricator Ltd.

工程號

J-837

地盤

觀塘裕民坊

\*注意：  
螺絲鑽平頭孔事宜，請留意M5及3/16"要  
沉頭(90° X  $\phi$ 10)，供修螺絲后啣膠用

工廠用

物料編號	L	數量	M	EQ	分格尺寸	使用位置	樓層
UN-SE1R	597	3	300 X 1	148.5	570	T3CW-F-1	7F-9F
	597	3	300 X 1	148.5	570	T3CW-M-2	7F-9F
	597	3	300 X 1	148.5	570	T3CW-K-2	7F-9F
	597	3	300 X 1	148.5	570	T3CW-K-1	7F-9F
	597	3	300 X 1	148.5	570	T3CW-J-2	7F-9F
	597	3	300 X 1	148.5	570	T3CW-J-1	7F-9F
	597	3	300 X 1	148.5	570	T3CW-H-1	7F-9F
	597	3	300 X 1	148.5	570	T3CW-B-2	7F-9F
	597	3	300 X 1	148.5	570	T3CW-B-2	7F-9F
	597	3	300 X 1	148.5	570	T3CW-D-1	7F-9F
	597	3	300 X 1	148.5	570	T3CW-G-1	7F-9F
	597	3	300 X 1	148.5	570	T3CW-H-2	7F-9F
合計：		36					

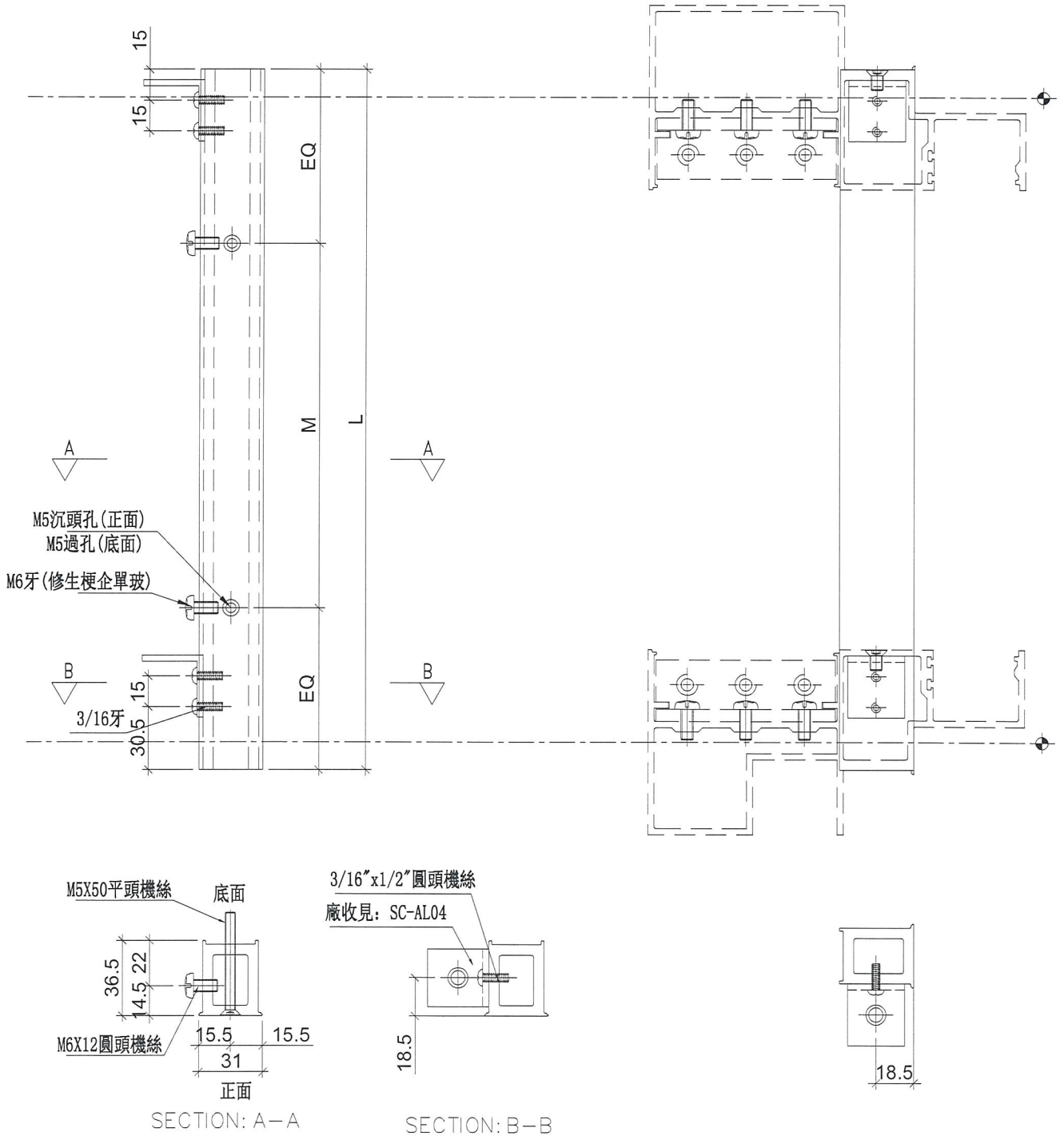

名稱	雙生托	制圖	陳俊賢	2018. 12. 10	修改		
材料	X85551	復核	謝永林	2018. 12. 23	日期		
顏色	EC-DG-S332054 (3塗)	批準			圖號	UN-SE1R	



美特鋁質 有限公司  
MIDI Aluminium Fabricator Ltd.

工程號 J-837 地盤 觀塘裕民坊

工廠用

頂

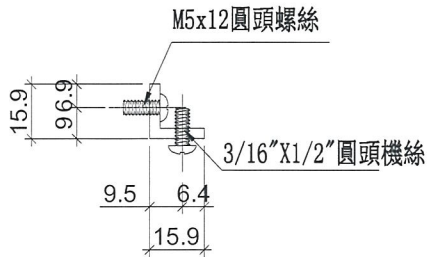
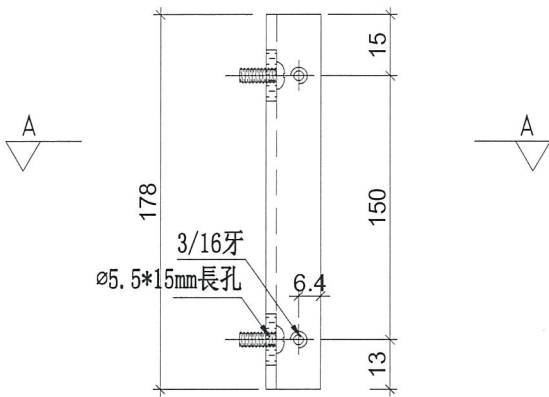
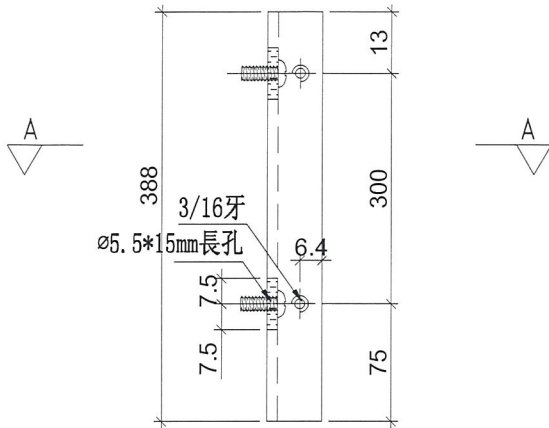

SECTION: A-A

物料編號	數量	使用位置	樓層
LJ-C01	21	T3CW-F-1	7F~9F
	24	T3CW-E-1	7F~9F
	3	T3CW-M-2	7F~9F
	12	T3CW-M-1	7F~9F
	9	T3CW-L-2	7F~9F
	3	T3CW-L-1	7F~9F
	3	T3CW-K-2	7F~9F
	9	T3CW-K-1	7F~9F
	3	T3CW-J-2	7F~9F
	9	T3CW-J-1	7F~9F
	6	T3CW-H-3	7F~9F
	9	T3CW-H-1	7F~9F
	9	T3CW-C-2	7F~9F
	3	T3CW-C-1	7F~9F
	21	T3CW-B-2	7F~9F
	9	T3CW-B-1	7F~9F
	9	T3CW-A-2	7F~9F
	21	T3CW-A-1	7F~9F
	6	T3CW-D-1	7F~9F
	6	T3CW-G-1	7F~9F
15	T3CW-F-2	7F~9F	
合計:	210		

名稱	鋁角加工圖	制圖	陳俊賢	2018.12.10	修改		
材料	15.88*15.88*3.18鋁角	復核	謝永林	2018.12.23	日期		
顏色	MILL	批准			圖號	LJ-C01	



美特鋁質 有限公司  
MIDI Aluminium Fabricator Ltd.

工程號 J-837 地盤 觀塘裕民坊

工廠用

頂

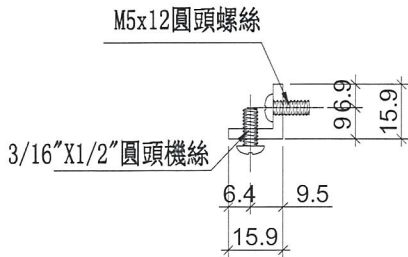
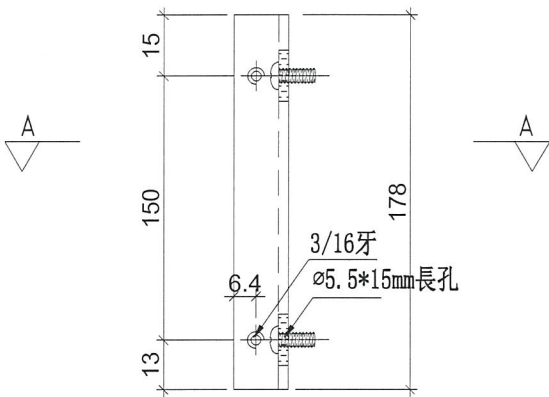
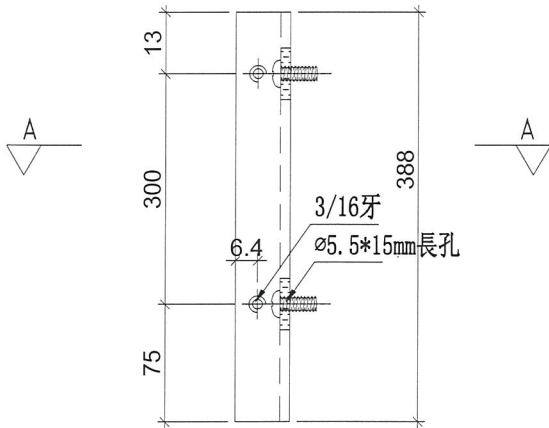

SECTION: A-A

物料編號	數量	使用位置	樓層
LJ-C01R	21	T3CW-F-1	7F~9F
	24	T3CW-E-1	7F~9F
	3	T3CW-M-2	7F~9F
	12	T3CW-M-1	7F~9F
	9	T3CW-L-2	7F~9F
	3	T3CW-L-1	7F~9F
	3	T3CW-K-2	7F~9F
	9	T3CW-K-1	7F~9F
	3	T3CW-J-2	7F~9F
	9	T3CW-J-1	7F~9F
	6	T3CW-H-3	7F~9F
	9	T3CW-H-1	7F~9F
	9	T3CW-C-2	7F~9F
	3	T3CW-C-1	7F~9F
	21	T3CW-B-2	7F~9F
	9	T3CW-B-1	7F~9F
	9	T3CW-A-2	7F~9F
	21	T3CW-A-1	7F~9F
	6	T3CW-D-1	7F~9F
	6	T3CW-G-1	7F~9F
15	T3CW-F-2	7F~9F	
合計:	210		

名稱	鋁角加工圖	制圖	陳俊賢	2018.12.10	修改		
材料	15.88*15.88*3.18鋁角	復核	謝永林	2018.12.23	日期		
顏色	MILL	批準			圖號	LJ-C01R	



美特鋁質 有限公司  
MIDI Aluminium Fabricator Ltd.

工程號 J-837 地盤 觀塘裕民坊

工廠用

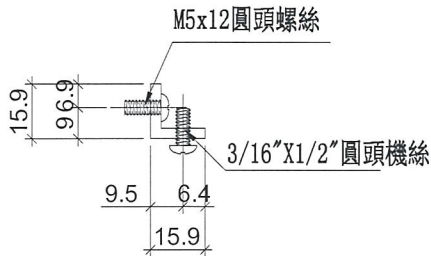
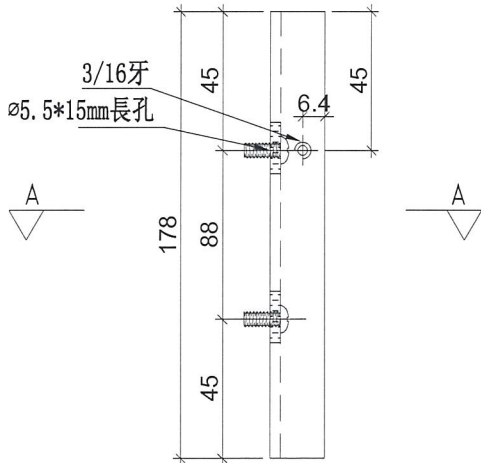
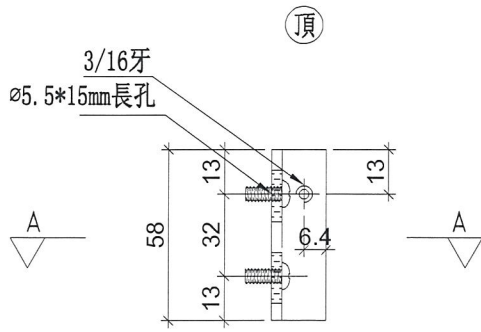

SECTION: A-A

物料編號	數量	使用位置	樓層
LJ-C02	3	T3CW-E-1	7F~9F
	3	T3CW-L-2	7F~9F
	3	T3CW-L-1	7F~9F
	3	T3CW-C-2	7F~9F
	3	T3CW-C-1	7F~9F
	6	T3CW-A-1	7F~9F
	3	T3CW-D-1	7F~9F
	3	T3CW-G-1	7F~9F
	3	T3CW-F-1	7F~9F
	3	T3CW-M-2	7F~9F
	3	T3CW-K-2	7F~9F
	3	T3CW-K-1	7F~9F
	3	T3CW-J-2	7F~9F
	3	T3CW-J-1	7F~9F
	3	T3CW-H-1	7F~9F
	6	T3CW-B-2	7F~9F
	3	T3CW-D-1	7F~9F
	3	T3CW-G-1	7F~9F
	3	T3CW-H-2	7F~9F
合計:	63		

名稱	鋁角加工圖	制圖	陳俊賢	2018.12.10	修改		
材料	15.88*15.88*3.18鋁角	復核	謝永林	2018.12.23	日期		
顏色	MILL	批準			圖號	LJ-C02	



美特鋁質 有限公司  
MIDI Aluminium Fabricator Ltd.

工程號 J-837 地盤 觀塘裕民坊

工廠用

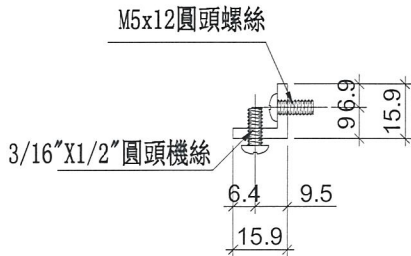
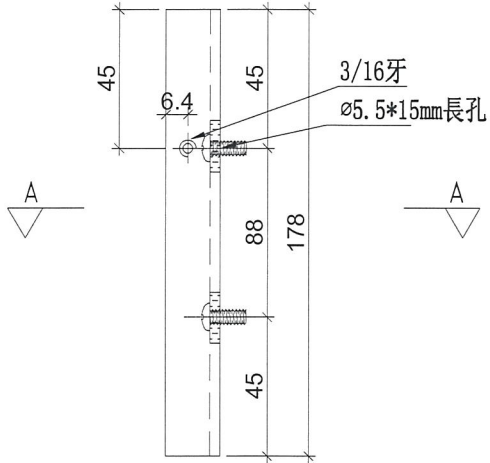
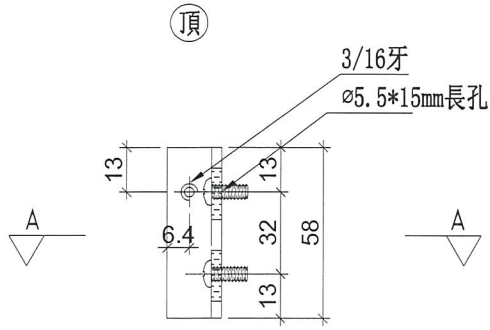

SECTION: A-A

物料編號	數量	使用位置	樓層
LJ-C02R	3	T3CW-E-1	7F~9F
	3	T3CW-L-2	7F~9F
	3	T3CW-L-1	7F~9F
	3	T3CW-C-2	7F~9F
	3	T3CW-C-1	7F~9F
	6	T3CW-A-1	7F~9F
	3	T3CW-D-1	7F~9F
	3	T3CW-G-1	7F~9F
	3	T3CW-F-1	7F~9F
	3	T3CW-M-2	7F~9F
	3	T3CW-K-2	7F~9F
	3	T3CW-K-1	7F~9F
	3	T3CW-J-2	7F~9F
	3	T3CW-J-1	7F~9F
	3	T3CW-H-1	7F~9F
	6	T3CW-B-2	7F~9F
	3	T3CW-D-1	7F~9F
	3	T3CW-G-1	7F~9F
	3	T3CW-H-2	7F~9F
	合計:	63	

名稱	鋁角加工圖	制圖	陳俊賢	2018.12.10	修改		
材料	15.88*15.88*3.18鋁角	復核	謝永林	2018.12.23	日期		
顏色	MILL	批准			圖號	LJ-C02R	

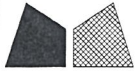

美特鋁質 有限公司  
MIDI Aluminium Fabricator Ltd.

工程號

J-837

地盤

觀塘裕民坊

物料編號

數量

使用位置

樓層

LJ-C03

3

T3CW-E-1

7F~9F

3

T3CW-B-2

7F~9F

3

T3CW-A-1

7F~9F

合計：

9

工廠用

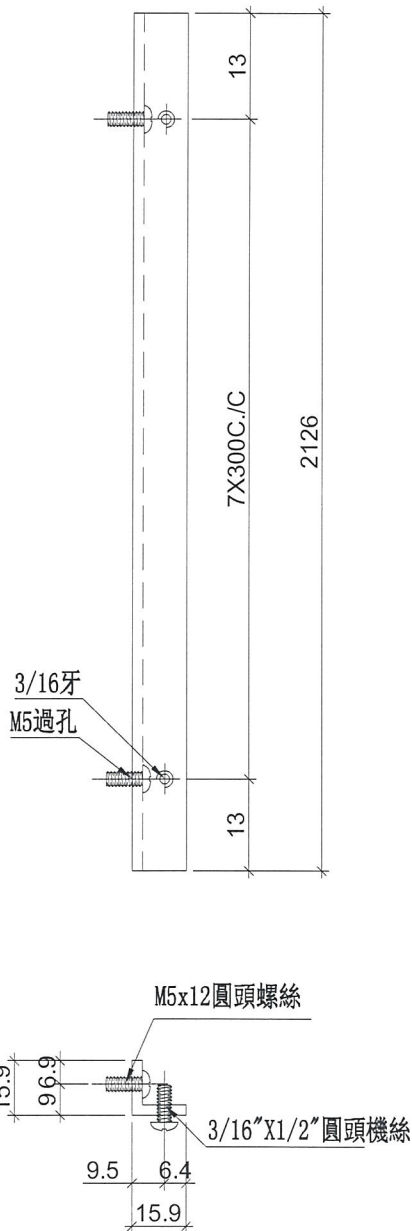

名稱	鋁角加工圖	制圖	陳俊賢	2018.12.10	修改		
材料	15.88*15.88*3.18鋁角	復核	謝永林	2018.12.23	日期		
顏色	MILL	批准			圖號	LJ-C03	



美特鋁質 有限公司  
MIDI Aluminium Fabricator Ltd.

工程號

J-837

地盤

觀塘裕民坊

物料編號

數量

使用位置

樓層

LJ-C03R

3

T3CW-E-1

7F~9F

3

T3CW-B-2

7F~9F

3

T3CW-A-1

7F~9F

合計：

9

工廠用

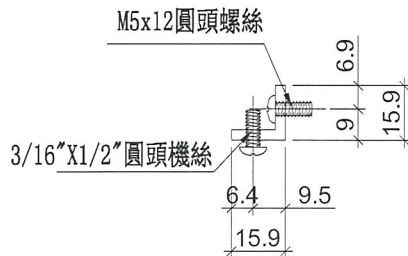
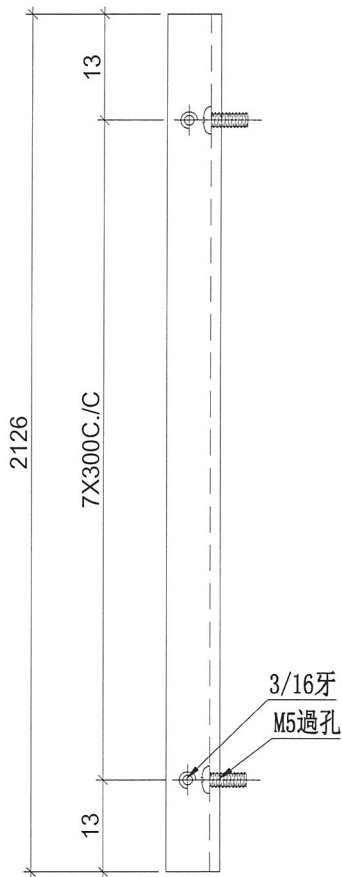

名稱	鋁角加工圖	制圖	陳俊賢	2018.12.10	修改			
材料	15.88*15.88*3.18鋁角	復核	謝永林	2018.12.23	日期			
顏色	MILL	批准			圖號	LJ-C03R		



美特鋁質 有限公司  
MIDI Aluminium Fabricator Ltd.

物料編號

數量

使用位置

樓層

FD-L01

3

T3CW-M-1

7F~9F

工程號

J-837

地盤

觀塘裕民坊

合計：

3

工廠用

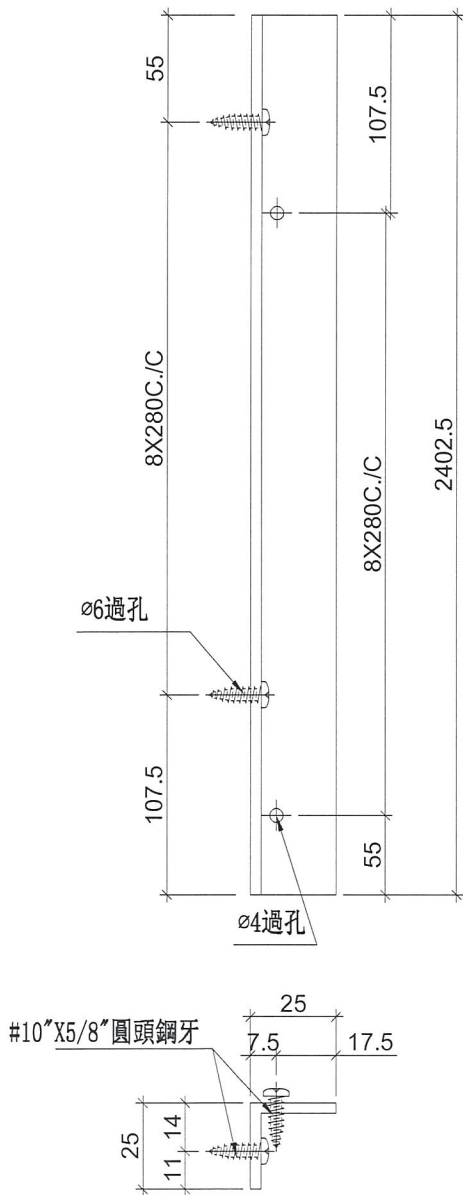

安裝示意圖

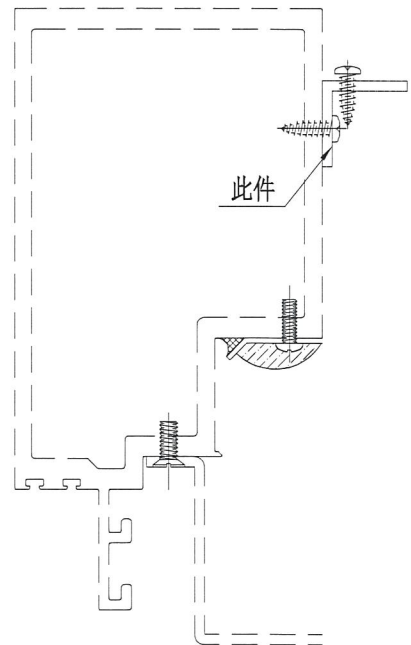

名稱	鋁角加工圖	制圖	陳俊賢	2018.12.10	修改		
材料	25*25*3鋁角	復核	謝永林	2018.12.23	日期		
顏色	MILL	批准			圖號	FD-L01	



美特鋁質 有限公司  
MIDI Aluminium Fabricator Ltd.

工程號

J-837

地盤

觀塘裕民坊

物料編號

數量

使用位置

樓層

FD-L01R

3

T3CW-F-1

7F~9F

3

T3CW-E-1

7F~9F

合計：

6

工廠用

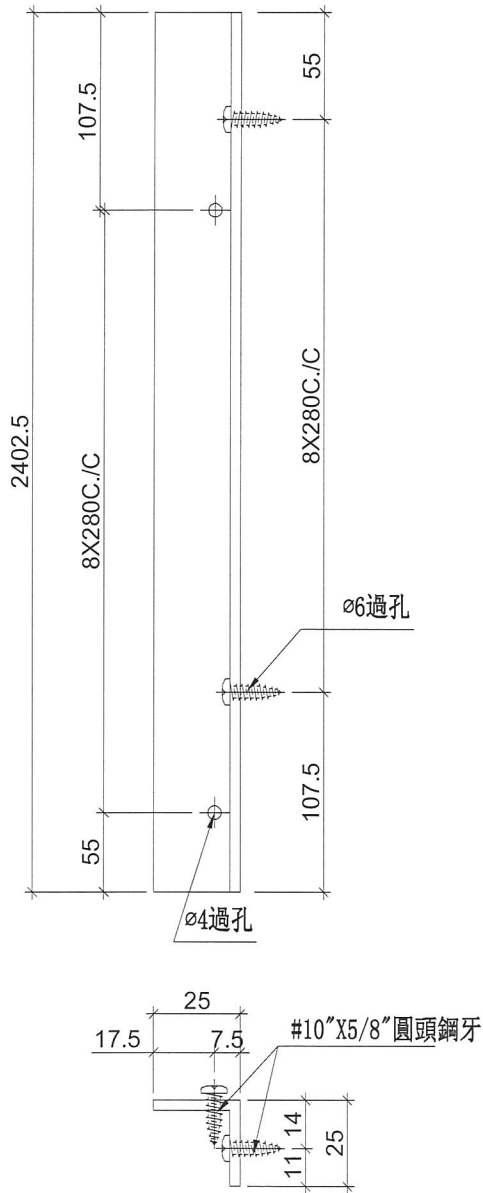

安裝示意圖

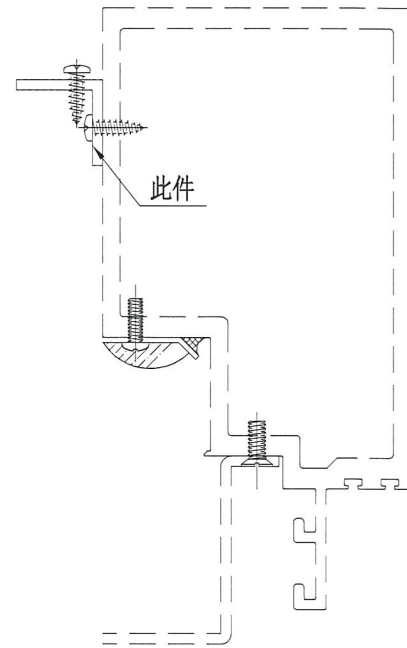

名稱	鋁角加工圖	制圖	陳俊賢	2018.12.10	修改		
材料	25*25*3鋁角	復核	謝永林	2018.12.23	日期		
顏色	MILL	批准			圖號	FD-L01R	



美特鋁質 有限公司  
MIDI Aluminium Fabricator Ltd.

物料編號

數量

使用位置

樓層

SZ-Y01

3

T3CW-B-2

7F~9F

工程號

J-837

地盤

觀塘裕民坊

合計：

3

工廠用

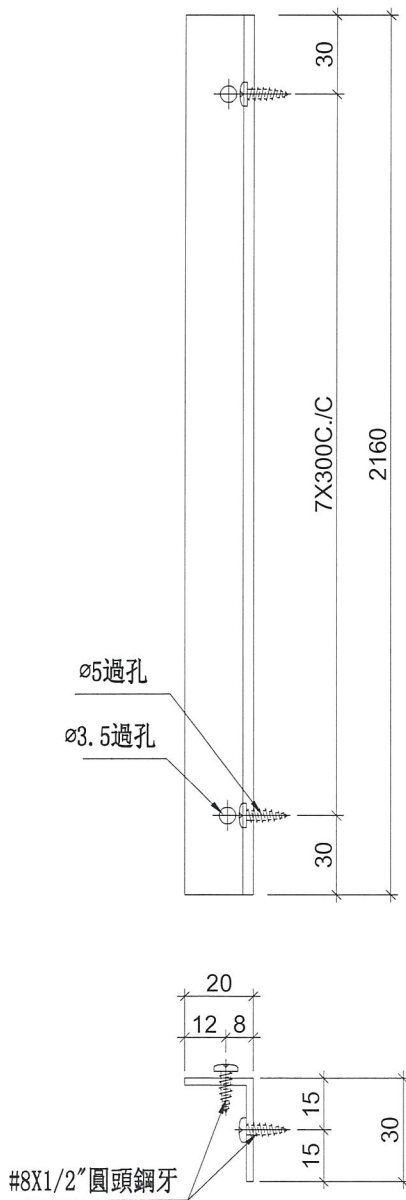

鏢料示意圖

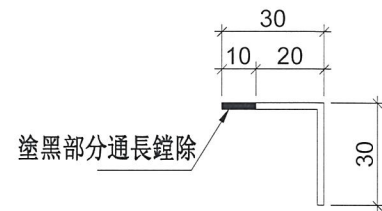

安裝示意圖

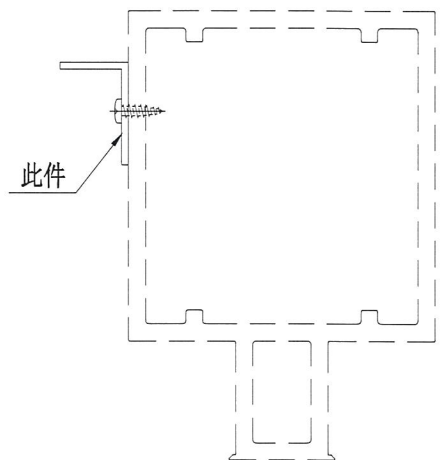

名稱	鋁角加工圖	制圖	陳俊賢	2018.12.10	修改		
材料	30*30*2鋁角	復核	謝永林	2018.12.23	日期		
顏色	MILL	批準			圖號	SZ-Y01	



美特鋁質 有限公司  
MIDI Aluminium Fabricator Ltd.

工程號

J-837

地盤

觀塘裕民坊

物料編號

數量

使用位置

樓層

SZ-Y01R

3

T3CW-E-1

7F~9F

3

T3CW-A-1

7F~9F

合計：

6

工廠用

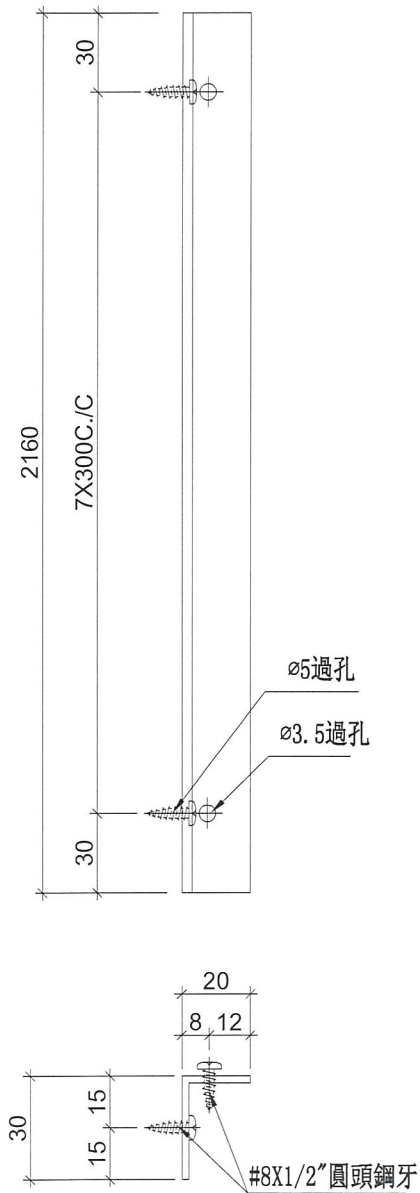

鏜料示意圖

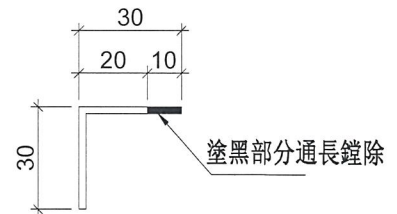

安裝示意圖

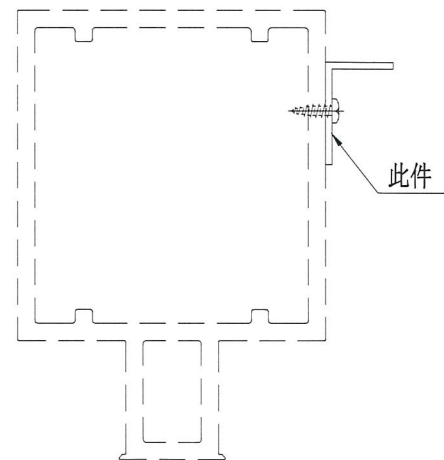

名稱	鋁角加工圖	制圖	陳俊賢	2018.12.10	修改			
材料	30*30*2鋁角	復核	謝永林	2018.12.23	日期			
顏色	MILL	批准			圖號	SZ-Y01R		



美特鋁質 有限公司  
MIDI Aluminium Fabricator Ltd.

物料編號

數量

使用位置

樓層

SZ-Y02

3

T3CW-H-2

7F~9F

工程號

J-837

地盤

觀塘裕民坊

工廠用

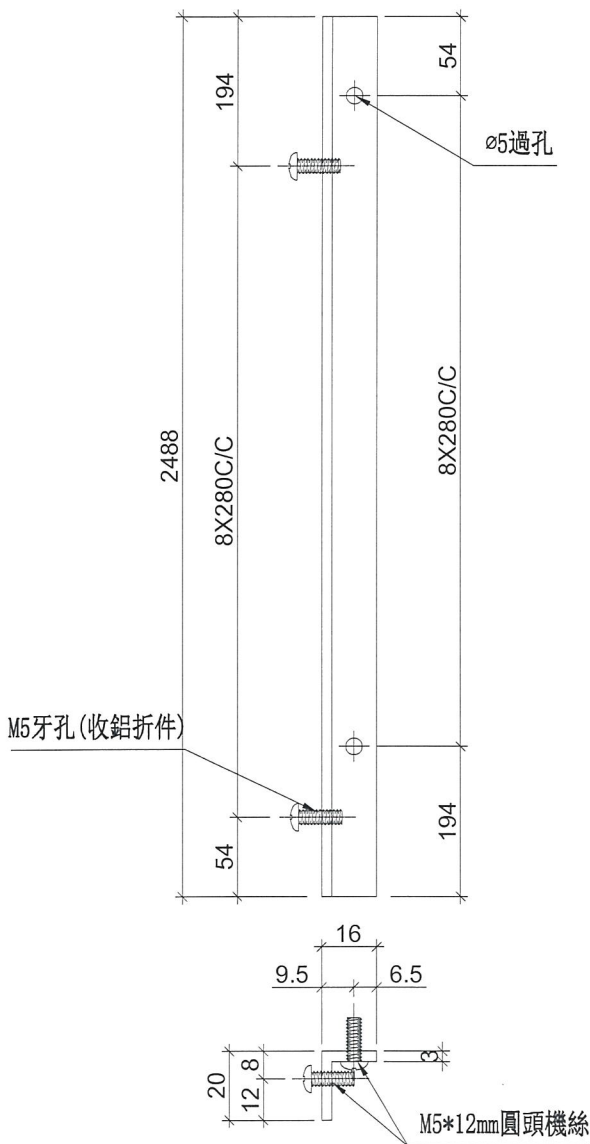

安裝示意圖

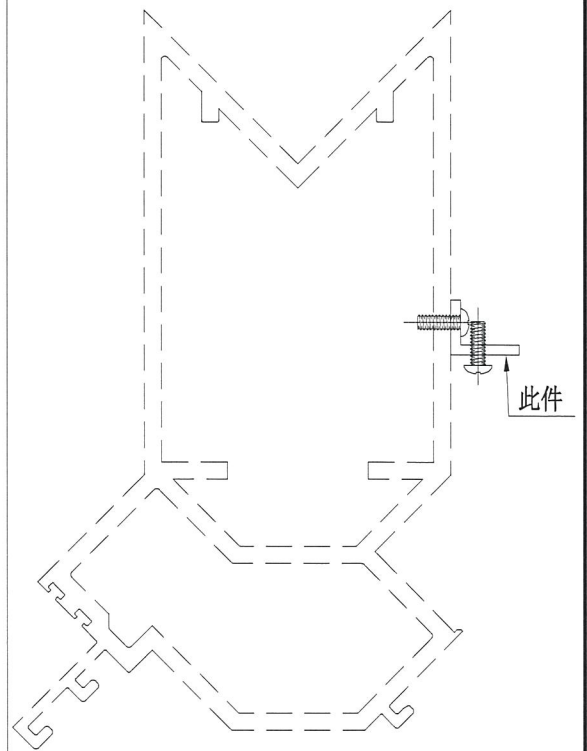

名稱	鋁角加工圖	制圖	陳俊賢	2018.12.10	修改			
材料	16*20*3鋁角	復核	謝永林	2018.12.23	日期			
顏色	MILL	批準			圖號	SZ-Y02		



美特鋁質 有限公司  
MIDI Aluminium Fabricator Ltd.

工程號

J-837

地盤

觀塘裕民坊

物料編號	數量	位置
SC-AL02	270+10=280	欄河位用

工廠用

注意：平頭孔位不可以撥太平

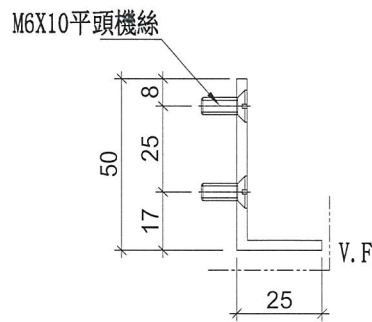
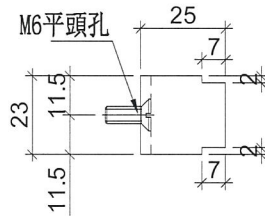

名稱	鋁角加工圖	制圖	陳俊賢	2018.12.16	修改			
材料	50*25*3鋁角	復核	謝永林	2018.12.17	日期			
顏色	EC-DG-S332054 (3塗)	批准			圖號	SC-AL02		



美特鋁質 有限公司  
MIDI Aluminium Fabricator Ltd.

物料編號	數量
UN-LC1	135

工程號	J-837	地盤	觀塘裕民坊
-----	-------	----	-------

工廠用

注意：平頭孔位不可以撥太平

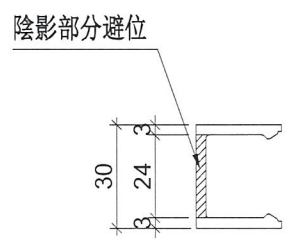
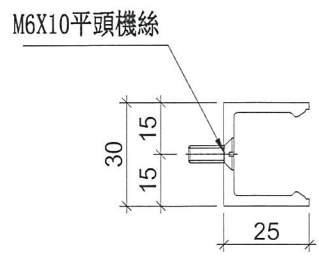
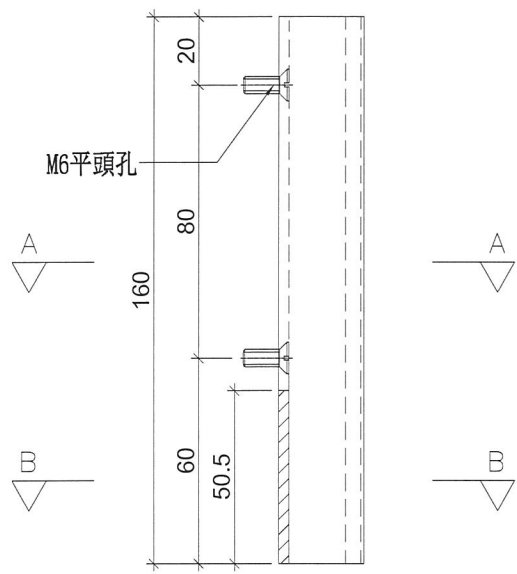

SECTION: A-A

SECTION: B-B

名稱	欄河槽加工圖	制圖	陳俊賢	2018.12.16	修改		
材料	X85476	復核	謝永林	2018.12.17	日期		
顏色	EC-DG-S332054 (3塗)	批准			圖號	UN-LC1	



美特鋁質 有限公司  
MIDI Aluminium Fabricator Ltd.

物料編號	數量
UN-LC2	135

工程號	J-837	地盤	觀塘裕民坊
-----	-------	----	-------

工廠用

注意：平頭孔位不可以撥太平

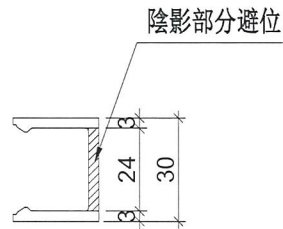
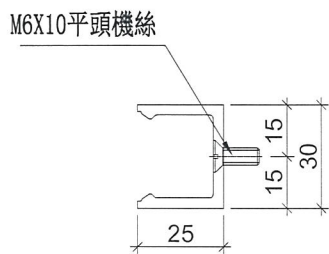
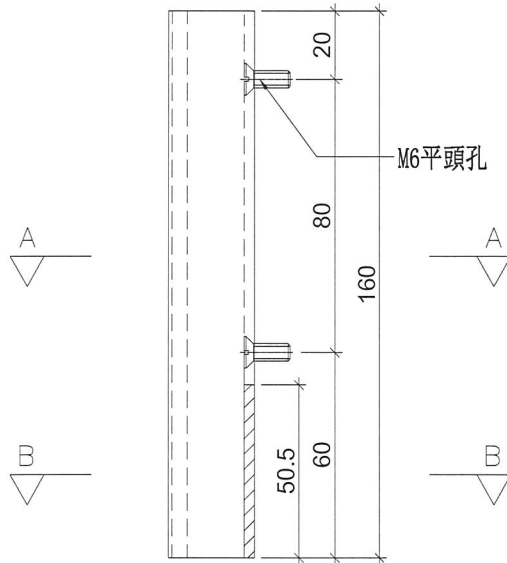

SECTION: A-A

SECTION: B-B

名稱	欄河槽加工圖	制圖	陳俊賢	2018.12.16	修改		
材料	X85476	復核	謝永林	2018.12.17	日期		
顏色	EC-DG-S332054 (3塗)	批准			圖號	UN-LC2	



美特鋁質 有限公司  
MIDI Aluminium Fabricator Ltd.

物料編號	L	數量	MXN		A	分格尺寸	位置	
ZS-X01	899	3	300	X	2	149.5	900	T3CW-H-2
ZS-X02	2249	3	300	X	7	74.5	2250	T3CW-H-2

工程號	J-837	地盤	觀塘裕民坊
-----	-------	----	-------

工廠用

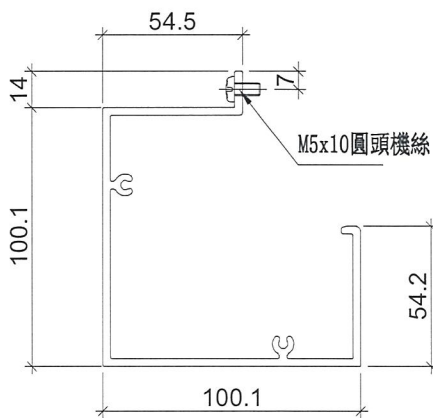
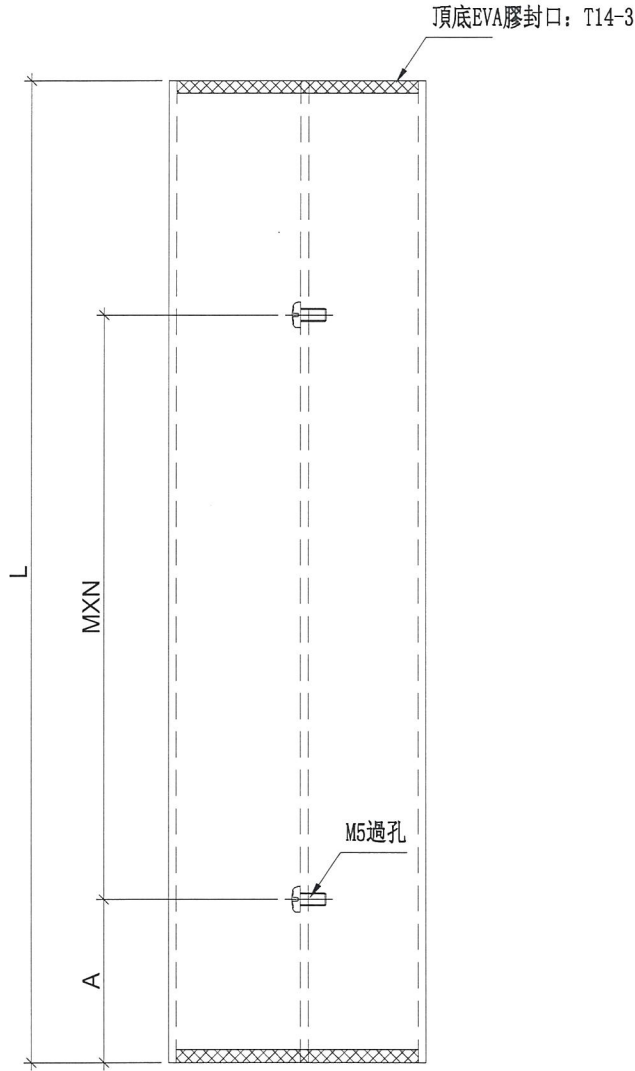

EVA膠示意圖:

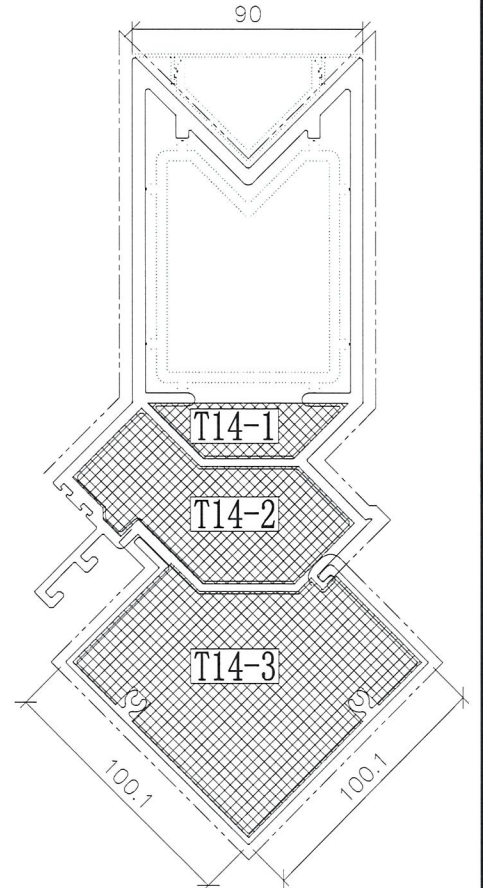

名稱	轉角企外蓋	制圖	陳俊賢	2018.09.18	修改		
材料	X85569	復核	謝永林	2018.10.11	日期		
顏色	EC-DG-S332054 (3塗)	批准			圖號	ZS-X01	



美特鋁質 有限公司  
MIDI Aluminium Fabricator Ltd.

物料編號	L	數量	MXN		EQ	分格尺寸	位置
ZS-Y01	2185	3	300	X 7	42.5	2250	T3CW-H-2

工程號	J-837	地盤	觀塘裕民坊
-----	-------	----	-------

工廠用

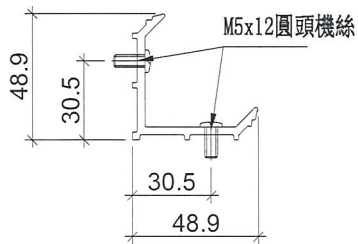
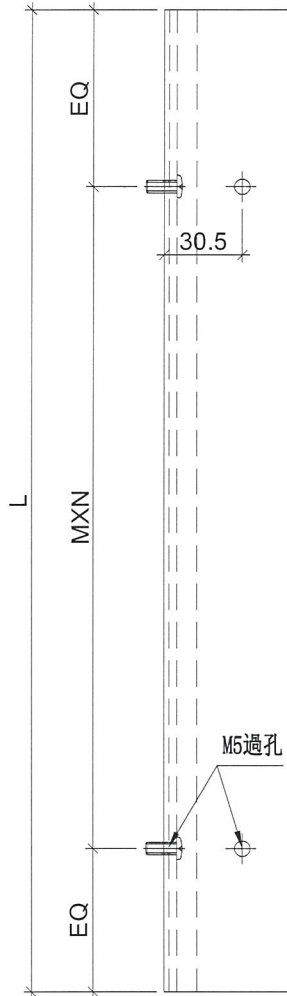

轉角室內蓋托角安裝示意圖

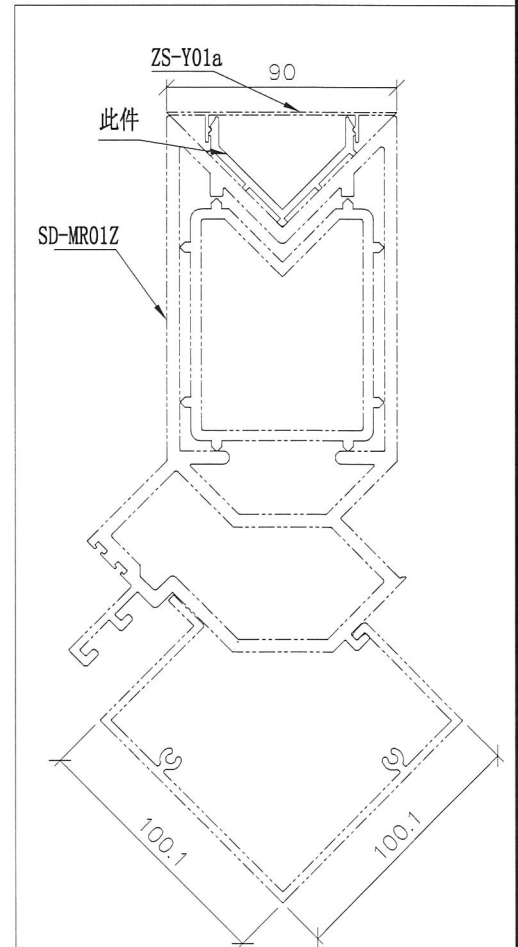

名稱	轉角室內蓋托角	制圖	陳俊賢	2018.09.18	修改		
材料	X85596	復核	謝永林	2018.10.11	日期		
顏色	MILL	批准			圖號	ZS-Y01	



美特鋁質 有限公司  
MIDI Aluminium Fabricator Ltd.

物料編號	L	數量	分格尺寸	窗號
ZS-Y01a	2185	3	2250	T3CW-H-2

工程號	J-837	地盤	觀塘裕民坊
-----	-------	----	-------

地盤用

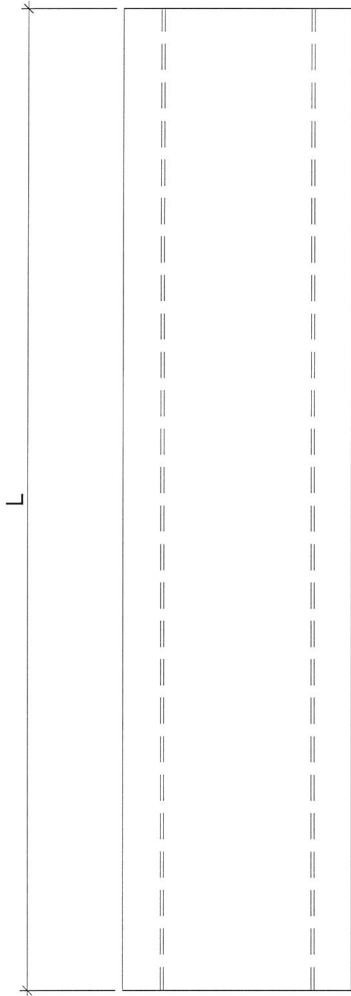

轉角室內蓋托角安裝示意圖

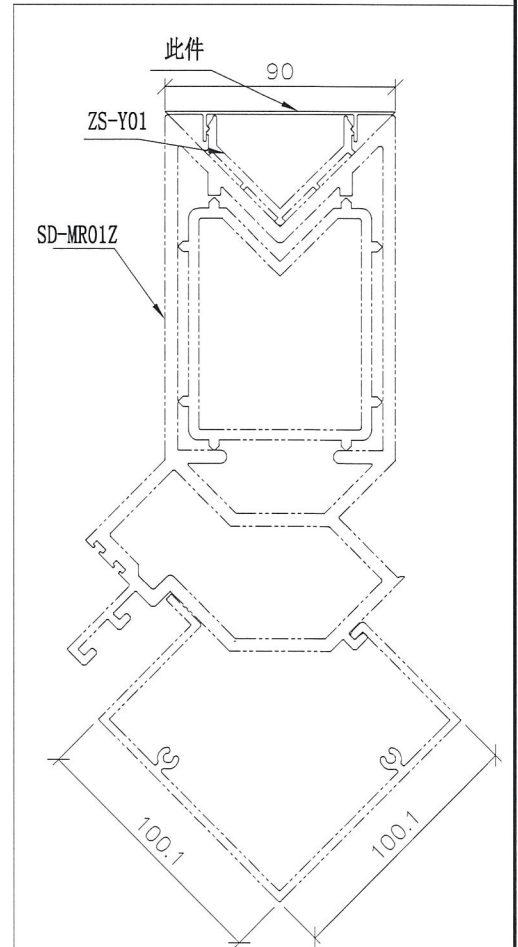

名稱	轉角室內蓋	制圖	陳俊賢	2018.09.18	修改			
材料	X85597	復核	謝永林	2018.10.11	日期			
顏色	EC-DG-S332054 (3塗)	批准			圖號	ZS-Y01a		



美特鋁質 有限公司  
MIDI Aluminium Fabricator Ltd.

工程號

J-837

地盤

觀塘裕民坊

物料編號

SC-BL01

數量

3

使用位置

轉角主企主橫組裝用

工廠用

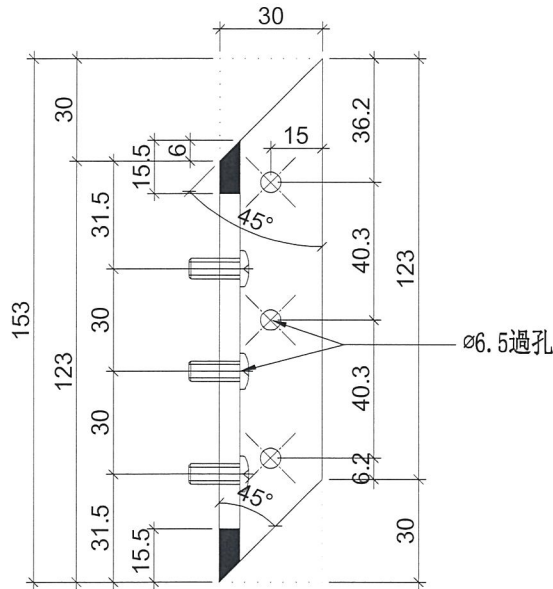
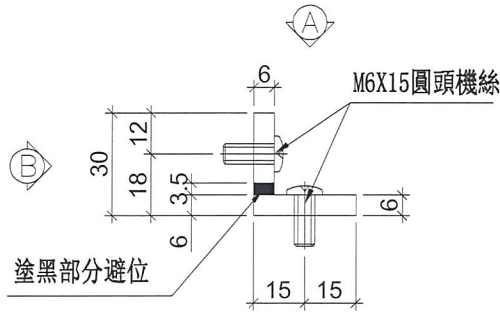

視圖 "A-A"

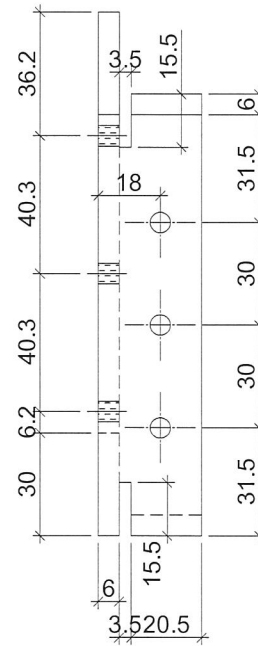

視圖 "B-B"

名稱	30x30x6鋁角	制圖	陳俊賢	2018.12.16	修改		
材料	X85594	復核	謝永林	2018.12.16	日期		
顏色	MILL	批準			圖號	SC-BL01	



美特鋁質 有限公司  
MIDI Aluminium Fabricator Ltd.

工程號

J-837

地盤

觀塘裕民坊

物料編號

數量

使用位置

SC-BL02

3

轉角主企主橫組裝用

工廠用

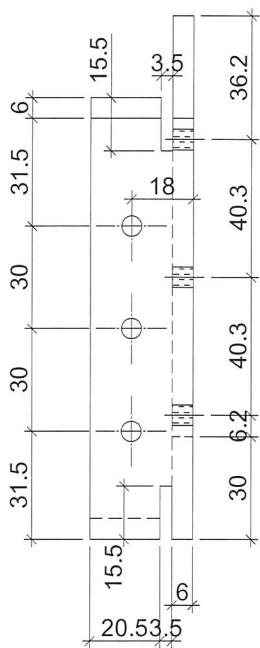
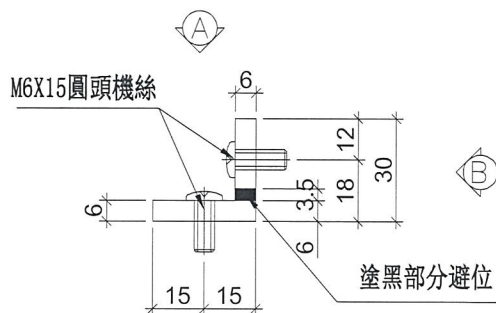

視圖 "B-B"

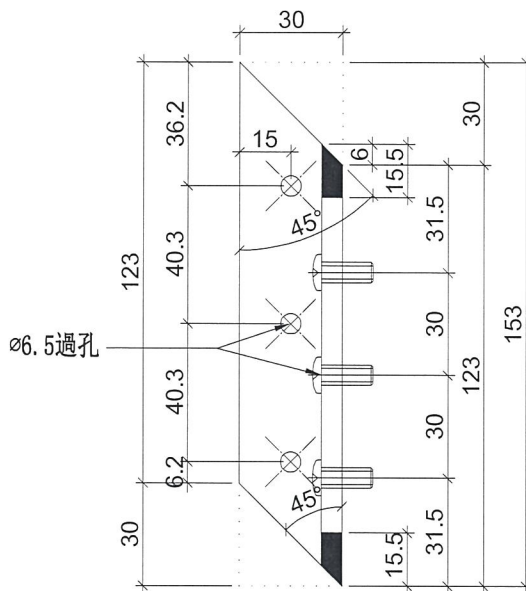

視圖 "A-A"

名稱	30x30x6鋁角	制圖	陳俊賢	2018.12.16	修改		
材料	X85594	復核	謝永林	2018.12.16	日期		
顏色	MILL	批准			圖號	SC-BL02	



美特鋁質 有限公司  
MIDI Aluminium Fabricator Ltd.

工程號

J-837

地盤

觀塘裕民坊

物料編號

數量

使用位置

SC-BL03

3

轉角主企主橫組裝用

工廠用

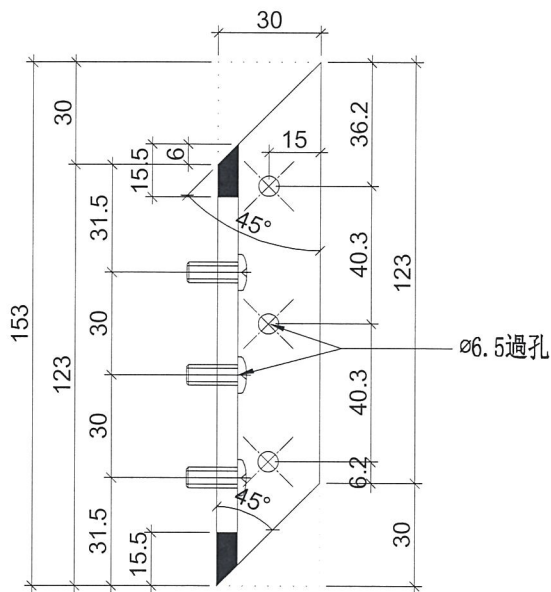
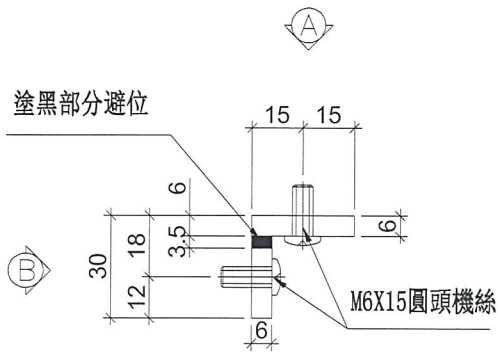

視圖 "A-A"

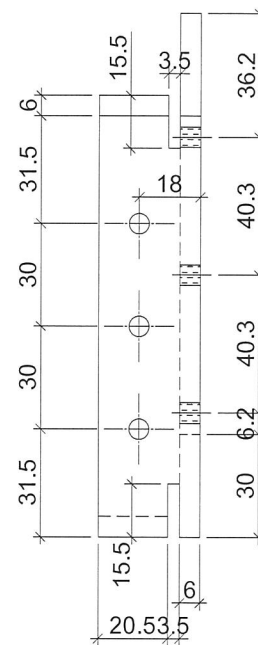

視圖 "B-B"

名稱	30x30x6鋁角	制圖	陳俊賢	2018.12.16	修改		
材料	X85594	復核	謝永林	2018.12.16	日期		
顏色	MILL	批準			圖號	SC-BL03	



美特鋁質 有限公司  
MIDI Aluminium Fabricator Ltd.

工程號

J-837

地盤

觀塘裕民坊

物料編號

數量

使用位置

SC-BL04

3

轉角主企主橫組裝用

工廠用

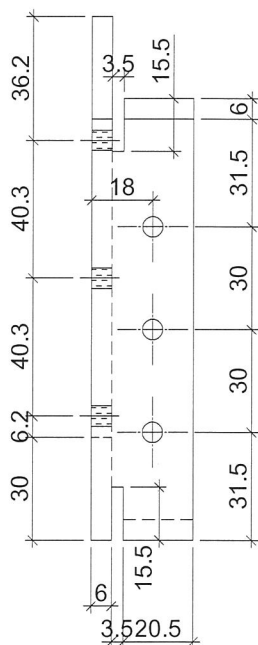
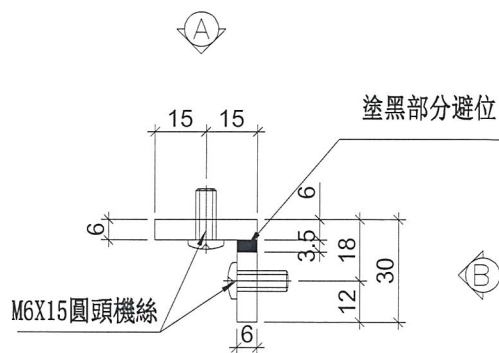

視圖 "B-B"

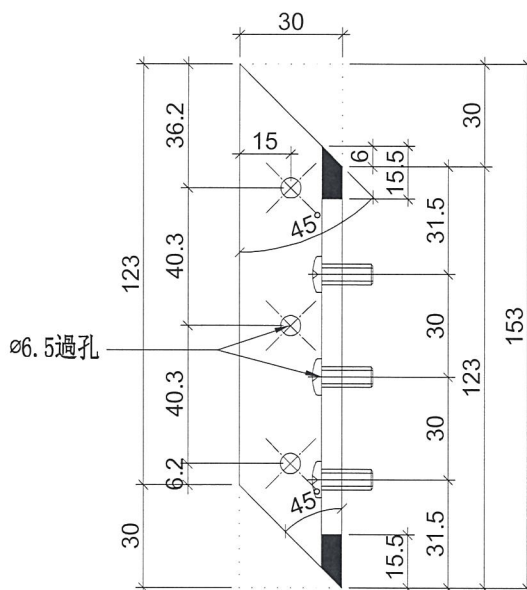

視圖 "A-A"

名稱	30x30x6鋁角	制圖	陳俊賢	2018.12.16	修改		
材料	X85594	復核	謝永林	2018.12.16	日期		
顏色	MILL	批準			圖號	SC-BL04	

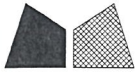

美特鋁質 有限公司  
MIDI Aluminium Fabricator Ltd.

工程號

J-837

地盤

觀塘裕民坊

物料編號

數量

使用位置

SC-AL03

1302+13(後備)=1315

主企主橫組裝用

工廠用

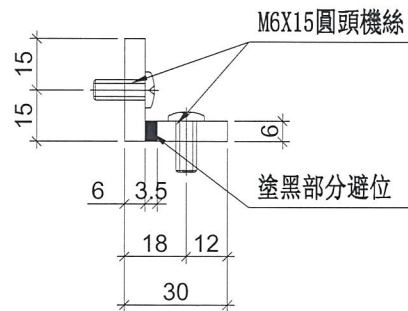
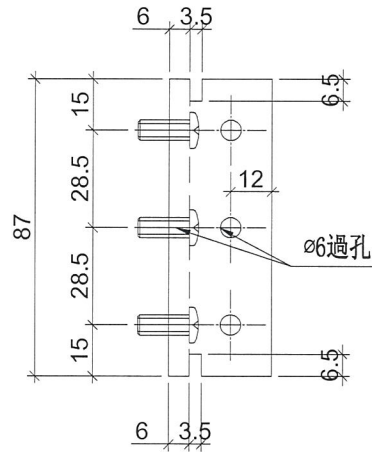

名稱	30x30x6鋁角	制圖	陳俊賢	2018.12.10	修改			
材料	X85594	復核	謝永林	2018.12.23	日期			
顏色	MILL	批準			圖號	SC-AL03		



美特鋁質 有限公司  
MIDI Aluminium Fabricator Ltd.

工程號

J-837

地盤

觀塘裕民坊

物料編號

數量

使用位置

SC-AL04

792+13(後備)=805

生窗主企主橫加固用

工廠用

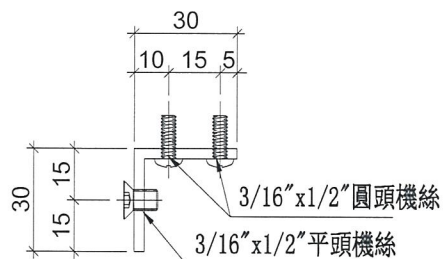
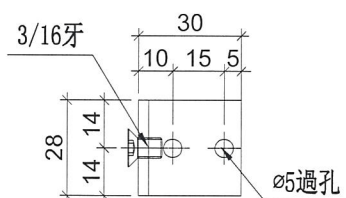

名稱	鋁角加工圖	制圖	陳俊賢	2018.12.10	修改		
材料	30*30*3鋁角	復核	謝永林	2018.12.23	日期		
顏色	MILL	批準			圖號	SC-AL04	



美特鋁質 有限公司  
MIDI Aluminium Fabricator Ltd.

工程號

J-837

地盤

觀塘裕民坊

物料編號

數量

使用位置

SC-AL05

156+9(後備)=165

收鐵固定碼企料用

工廠用

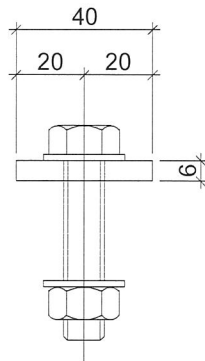
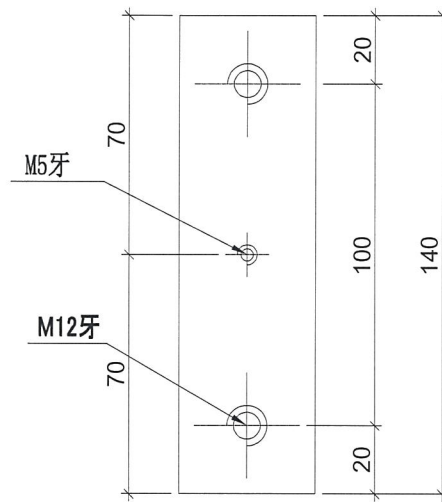

名稱	鋁巴加工圖	制圖	陳俊賢	2018.12.10	修改			
材料	40*6鋁巴	復核	謝永林	2018.12.23	日期			
顏色	MILL	批准			圖號	SC-AL05		

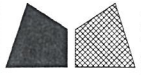

美特鋁質 有限公司  
MIDI Aluminium Fabricator Ltd.

工程號

J-837

地盤

觀塘裕民坊

物料編號

數量

Z-A01

2232+13(後備)=2250

工廠用

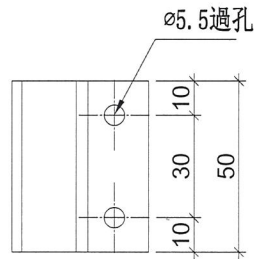

#10x5/8"圓頭鋼牙

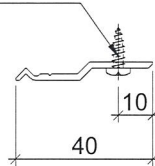

名稱	Z字碼	制圖	陳俊賢	2018.12.10	修改		
材料	X84589	復核	謝永林	2018.12.23	日期		
顏色	MILL	批准			圖號	Z-A01	



美特鋁質 有限公司  
MIDI Aluminium Fabricator Ltd.

數量

12

位置

雙梗企用套芯

工程號

J-837

地盤

觀塘裕民坊

工廠用

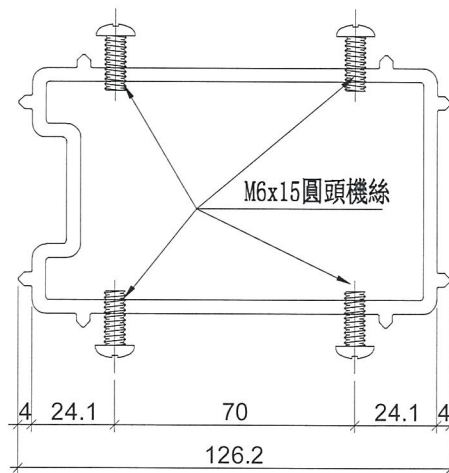
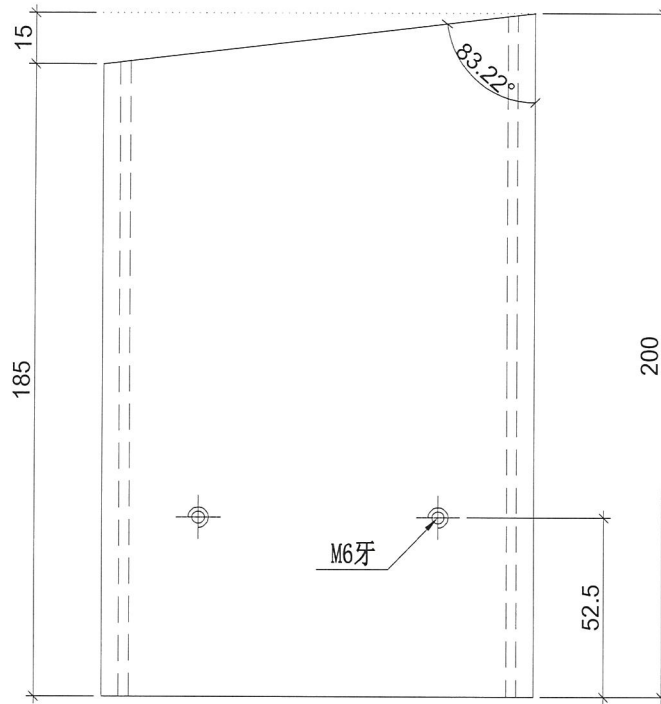

名稱	雙梗企套心	制圖	陳俊賢	2018.12.10	修改		
材料	X85565	復核	謝永林	2018.12.23	日期		
顏色	MILL	批準			圖號	W-TX1	



美特鋁質 有限公司  
MIDI Aluminium Fabricator Ltd.

工程號

J-837

地盤

觀塘裕民坊

數量

51

位置

生梗企用套芯

注意：數量可少開51支，用T2座多開的

工廠用

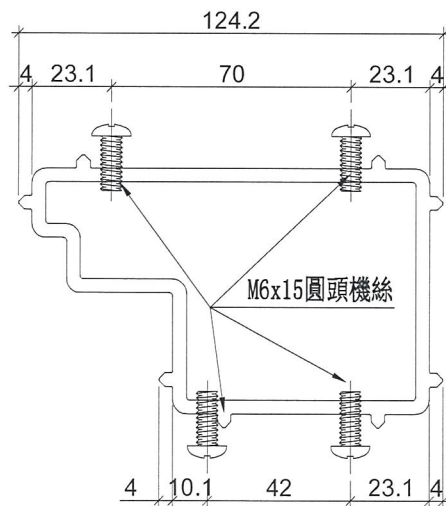
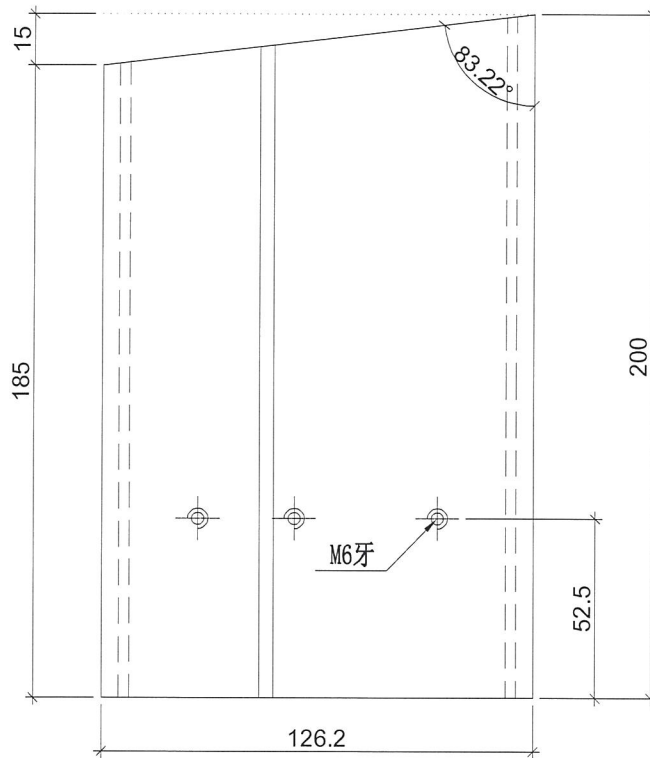

名稱	生梗企套心	制圖	陳俊賢	2018.12.10	修改		
材料	X85566	復核	謝永林	2018.12.23	日期		
顏色	MILL	批準			圖號	W-TX2	



美特鋁質 有限公司  
MIDI Aluminium Fabricator Ltd.

工程號

J-837

地盤

觀塘裕民坊

數量

54

位置

生梗企用套芯

工廠用

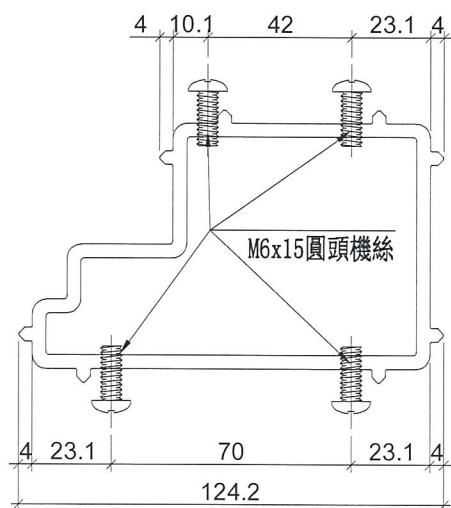
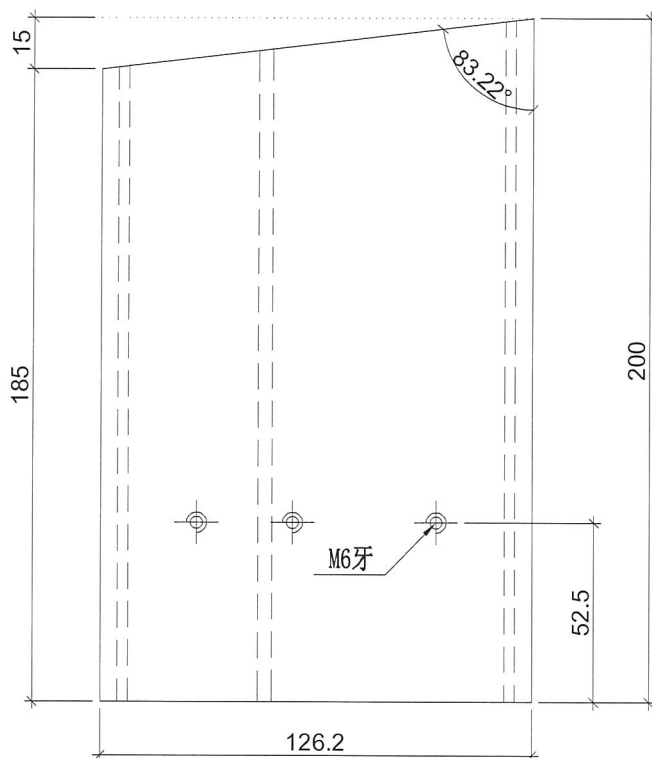

名稱	生梗企套心	制圖	陳俊賢	2018.12.10	修改		
材料	X85566	復核	謝永林	2018.12.10	日期		
顏色	MILL	批准			圖號	W-TX2R	



美特鋁質 有限公司  
MIDI Aluminium Fabricator Ltd.

工程號

J-837

地盤

觀塘裕民坊

數量

228

位置

雙生企用套芯

工廠用

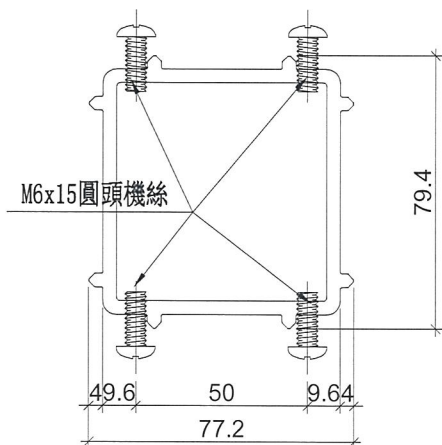
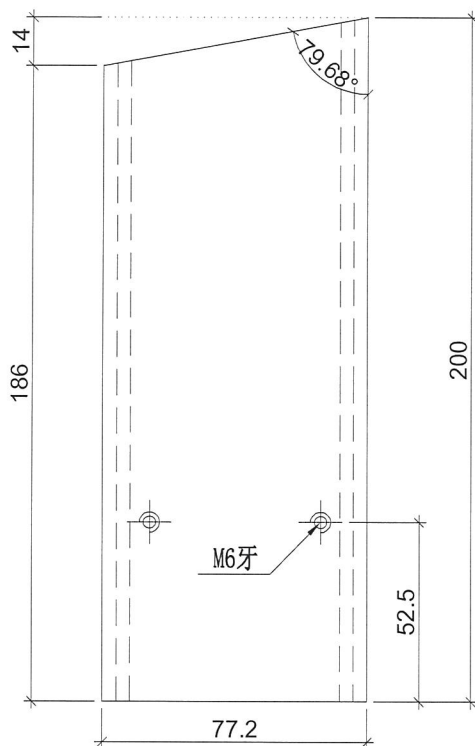

名稱	雙生企套心	制圖	陳俊賢	2018.12.10	修改		
材料	X85567	復核	謝永林	2018.12.23	日期		
顏色	MILL	批准			圖號	W-TX3	



美特鋁質 有限公司  
MIDI Aluminium Fabricator Ltd.

工程號

J-837

地盤

觀塘裕民坊

數量

3

位置

轉角企用套芯

工廠用

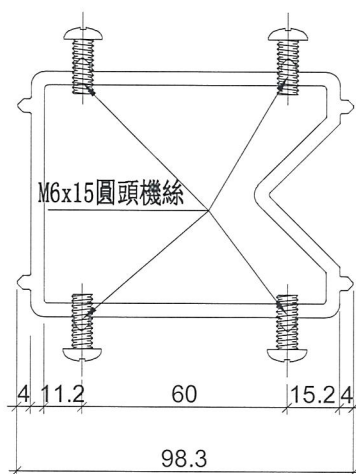
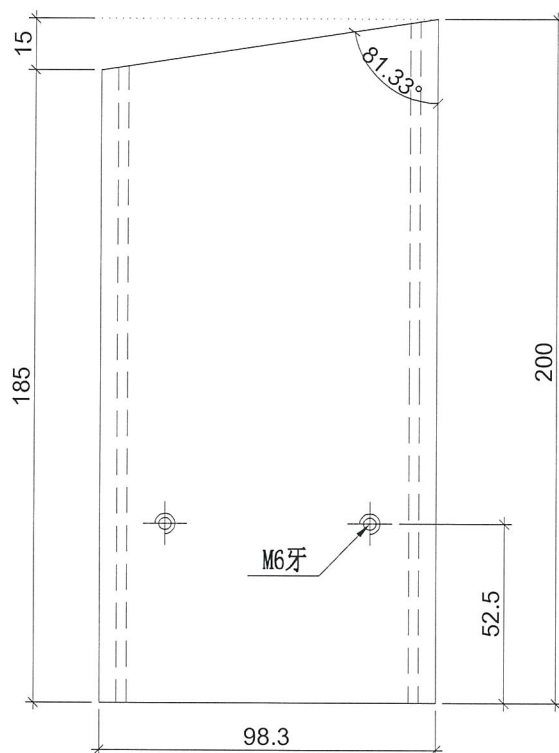

名稱	轉角企套心	制圖	陳俊賢	2018.12.10	修改		
材料	X85568	復核	謝永林	2018.12.23	日期		
顏色	MILL	批準			圖號	W-TX4	



# J837-幕牆膠條安裝位置圖 CW-JT02

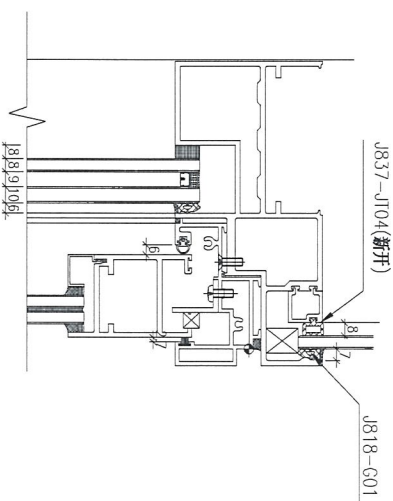
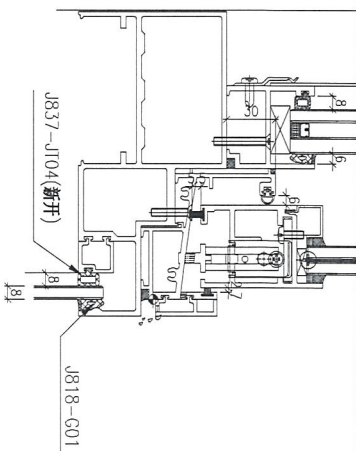
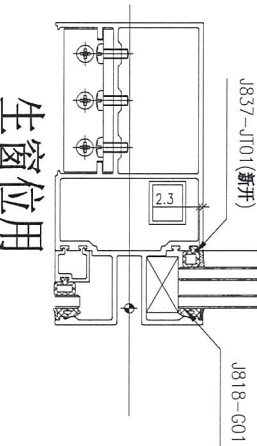
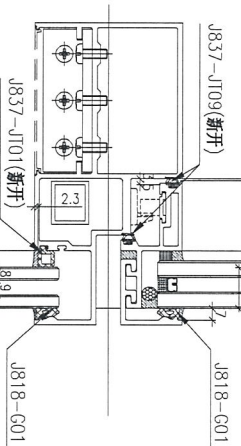
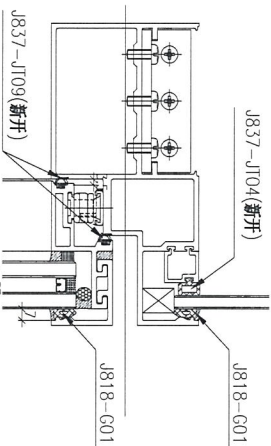
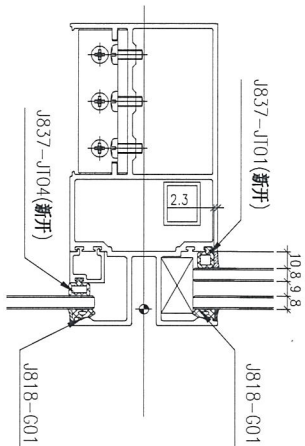
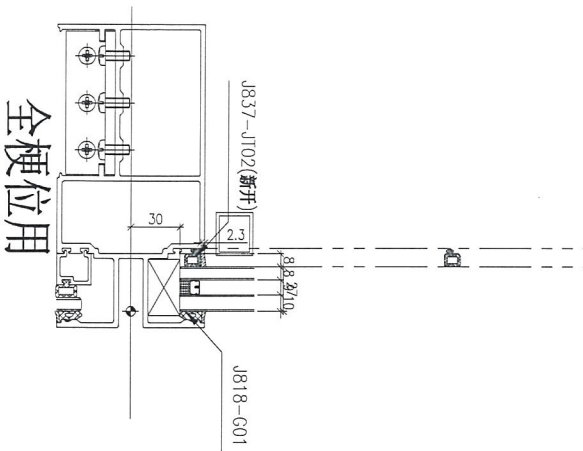
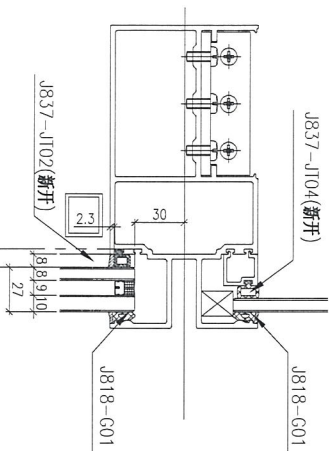
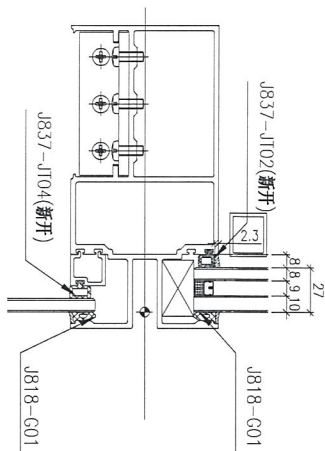

趟門位頂橫格用

注：(地盤安裝) 玻璃安裝后 J818-G01

(工廠安裝) : J837-JT01 (新開)

J837-JT02 (新開)

J837-JT04 (新開)

J837-JT09 (新開)

生窗玉位玻璃: J818-G01

全梗位用

生窗位用

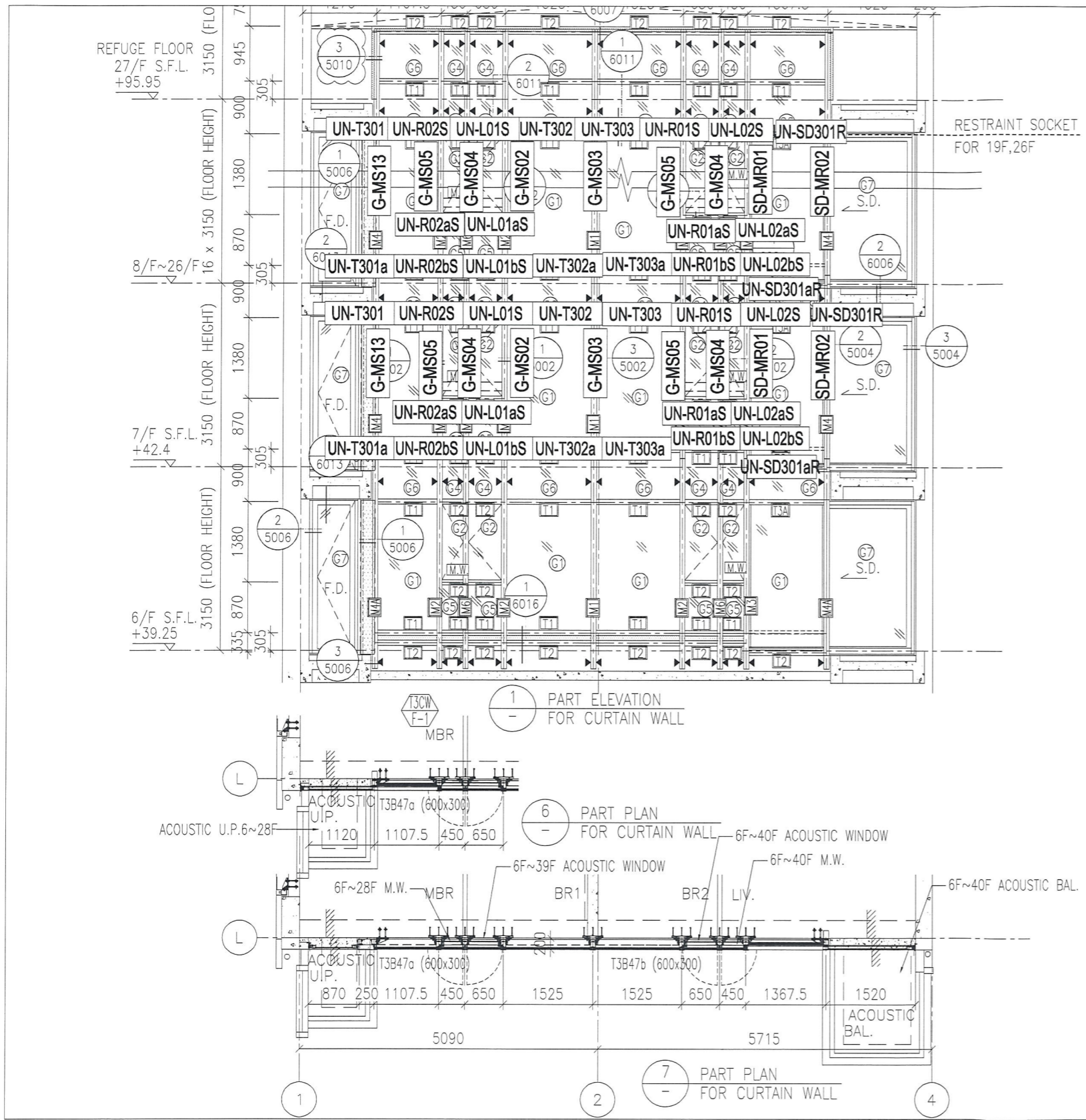

- \*注意:**
- 1: "SD-ML"開頭代表左SD門位主企料
  - 2: "SD-MR"開頭代表右SD門位主企料
  - 3: "G-MS"開頭代表幕牆位主企料
  - 4: "AG-MR"開頭代表梗窗转角位主企料
  - 5: "UN-SD"開頭代表SD門位用主橫料
  - 6: "UN-T"開頭代表梗窗位用主橫料
  - 7: "UN-L"開頭代表SHL生窗位用主橫料
  - 8: "UN-R"開頭代表SHR生窗位用主橫料

圖號: 837-CW-2301

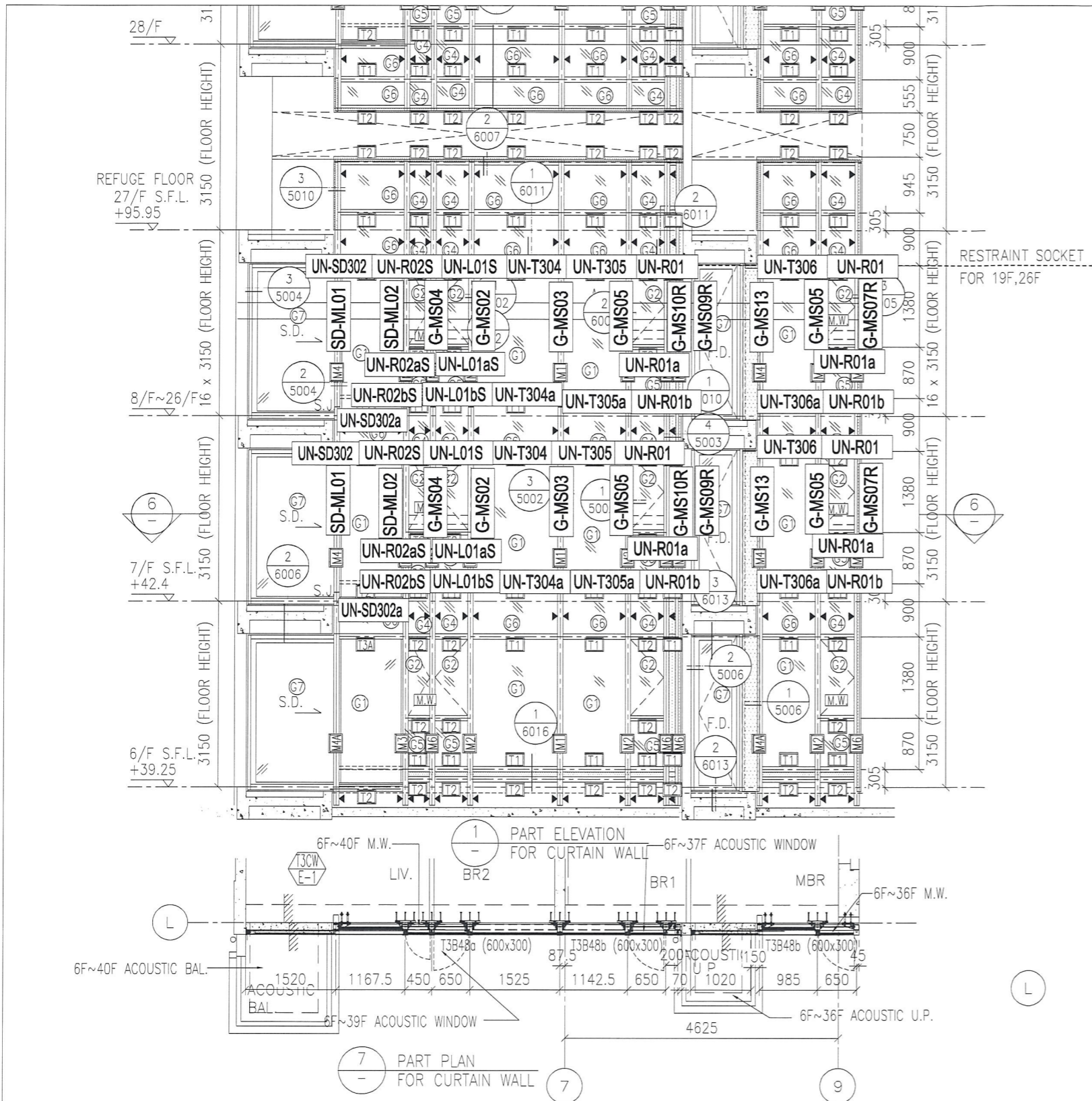

**\*注意:**

- 1: "SD-ML"開頭代表左SD門位主企料
- 2: "SD-MR"開頭代表右SD門位主企料
- 3: "G-MS"開頭代表幕牆位主企料
- 4: "AG-MR"開頭代表梗窗转角位主企料
- 5: "UN-SD"開頭代表SD門位用主橫料
- 6: "UN-T"開頭代表梗窗位用主橫料
- 7: "UN-L"開頭代表SHL生窗位用主橫料
- 8: "UN-R"開頭代表SHR生窗位用主橫料

圖號: 837-CW-2302

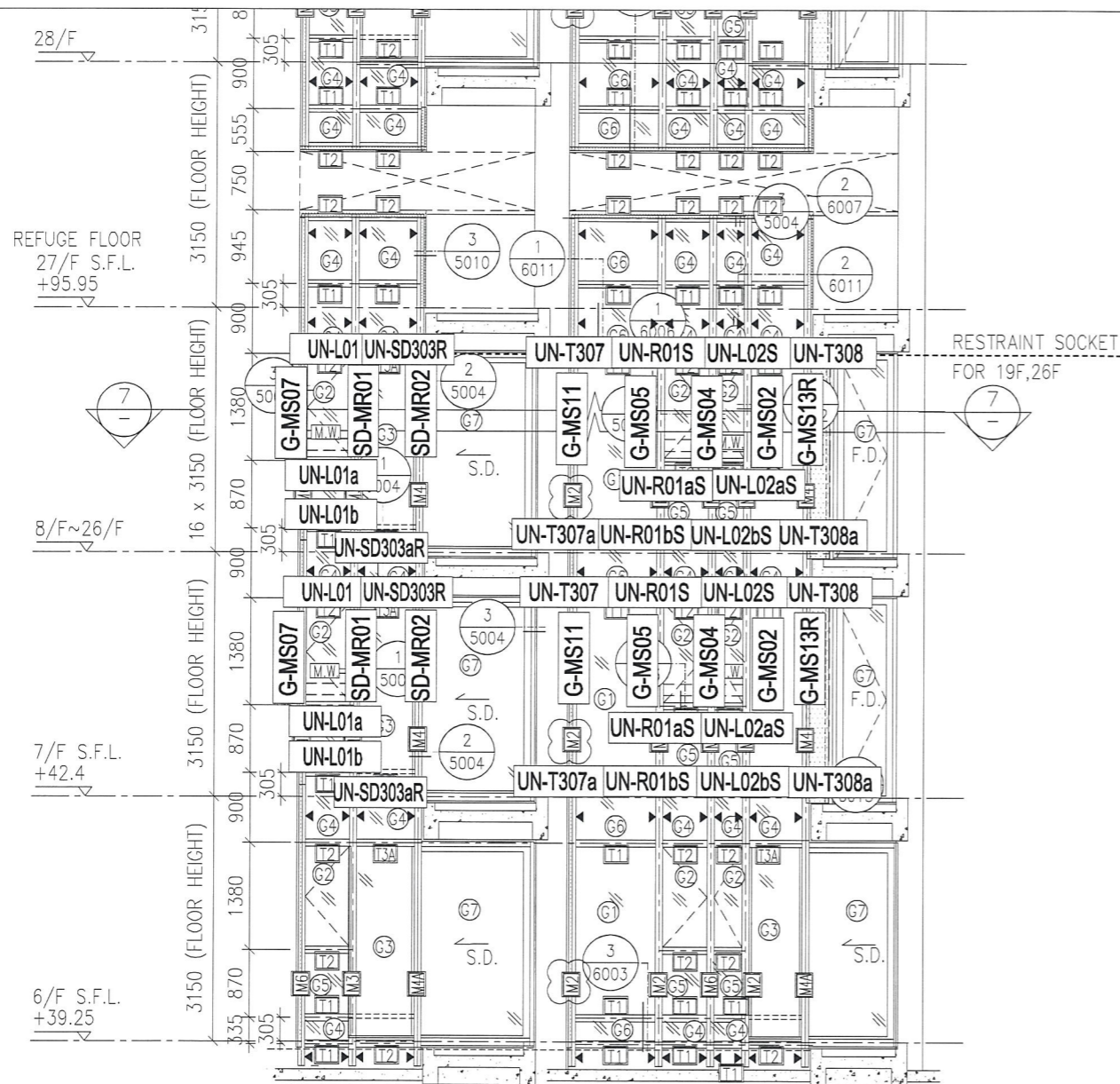

RESTRAINT SOCKET FOR 19F,26F

- \*注意:**
- 1: "SD-ML"開頭代表左SD門位主企料
  - 2: "SD-MR"開頭代表右SD門位主企料
  - 3: "G-MS"開頭代表幕牆位主企料
  - 4: "AG-MR"開頭代表梗窗转角位主企料
  - 5: "UN-SD"開頭代表SD門位用主橫料
  - 6: "UN-T"開頭代表梗窗位用主橫料
  - 7: "UN-L"開頭代表SHL生窗位用主橫料
  - 8: "UN-R"開頭代表SHR生窗位用主橫料

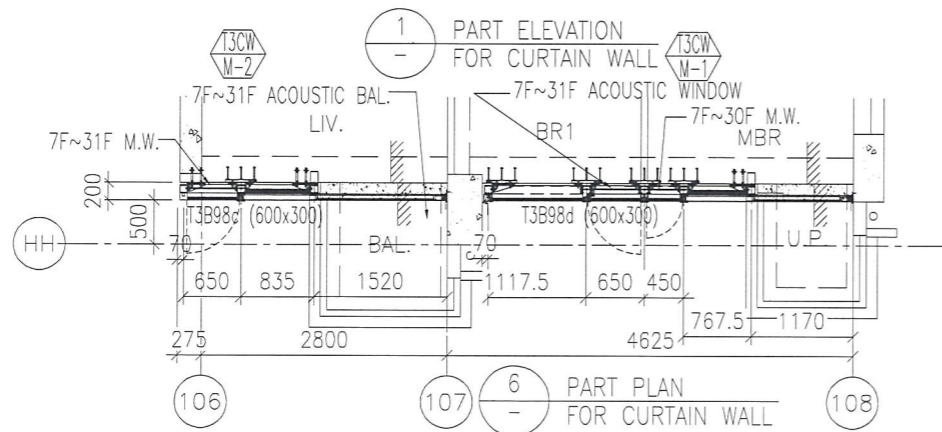

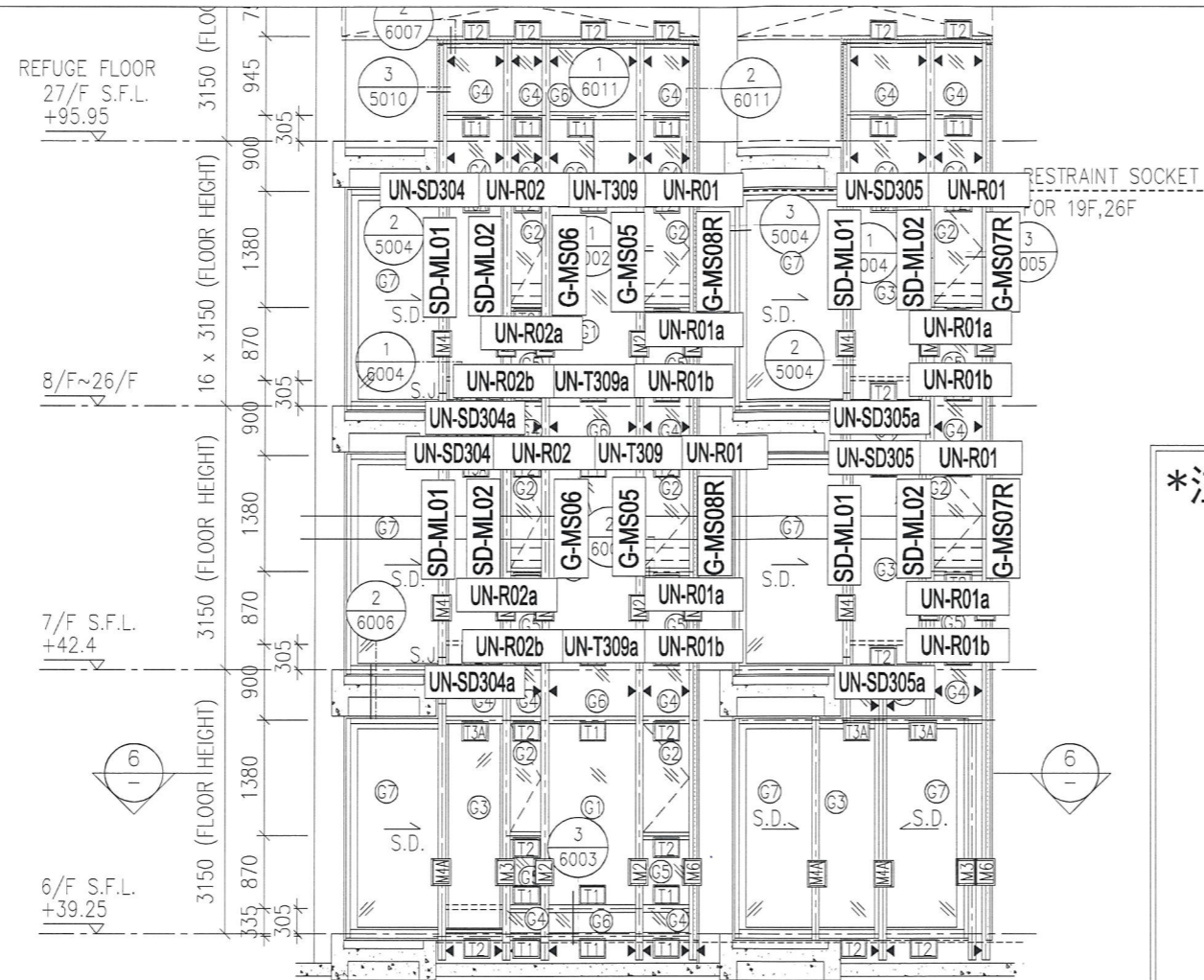

**\*注意:**

- 1: "SD-ML" 開頭代表左SD門位主企料
- 2: "SD-MR" 開頭代表右SD門位主企料
- 3: "G-MS" 開頭代表幕牆位主企料
- 4: "AG-MR" 開頭代表梗窗转角位主企料
- 5: "UN-SD" 開頭代表SD門位用主橫料
- 6: "UN-T" 開頭代表梗窗位用主橫料
- 7: "UN-L" 開頭代表SHL生窗位用主橫料
- 8: "UN-R" 開頭代表SHR生窗位用主橫料

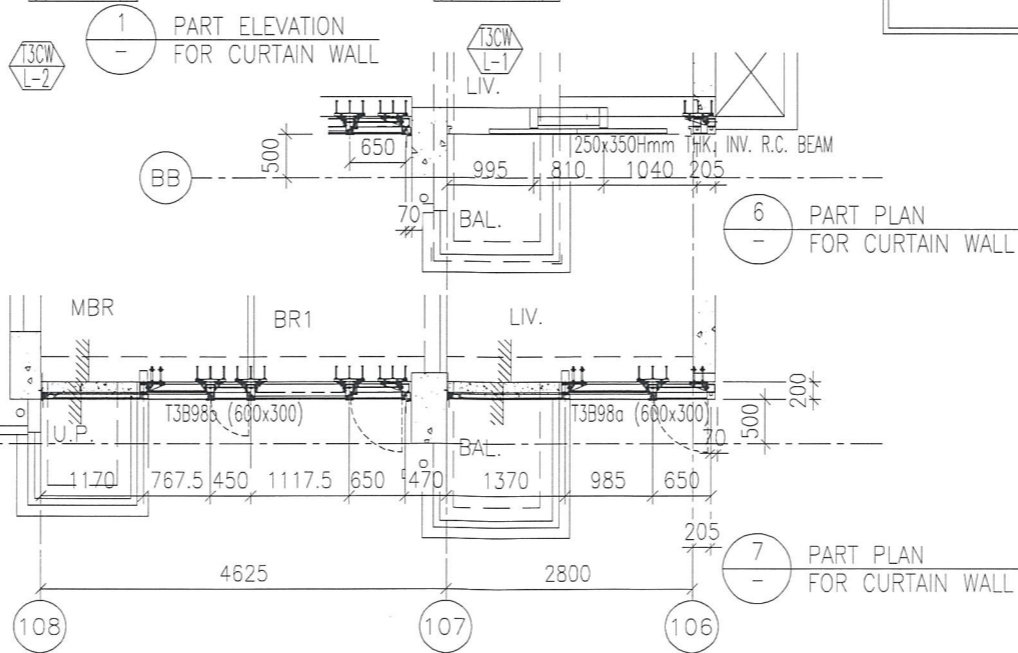

圖號: 837-CW-2304

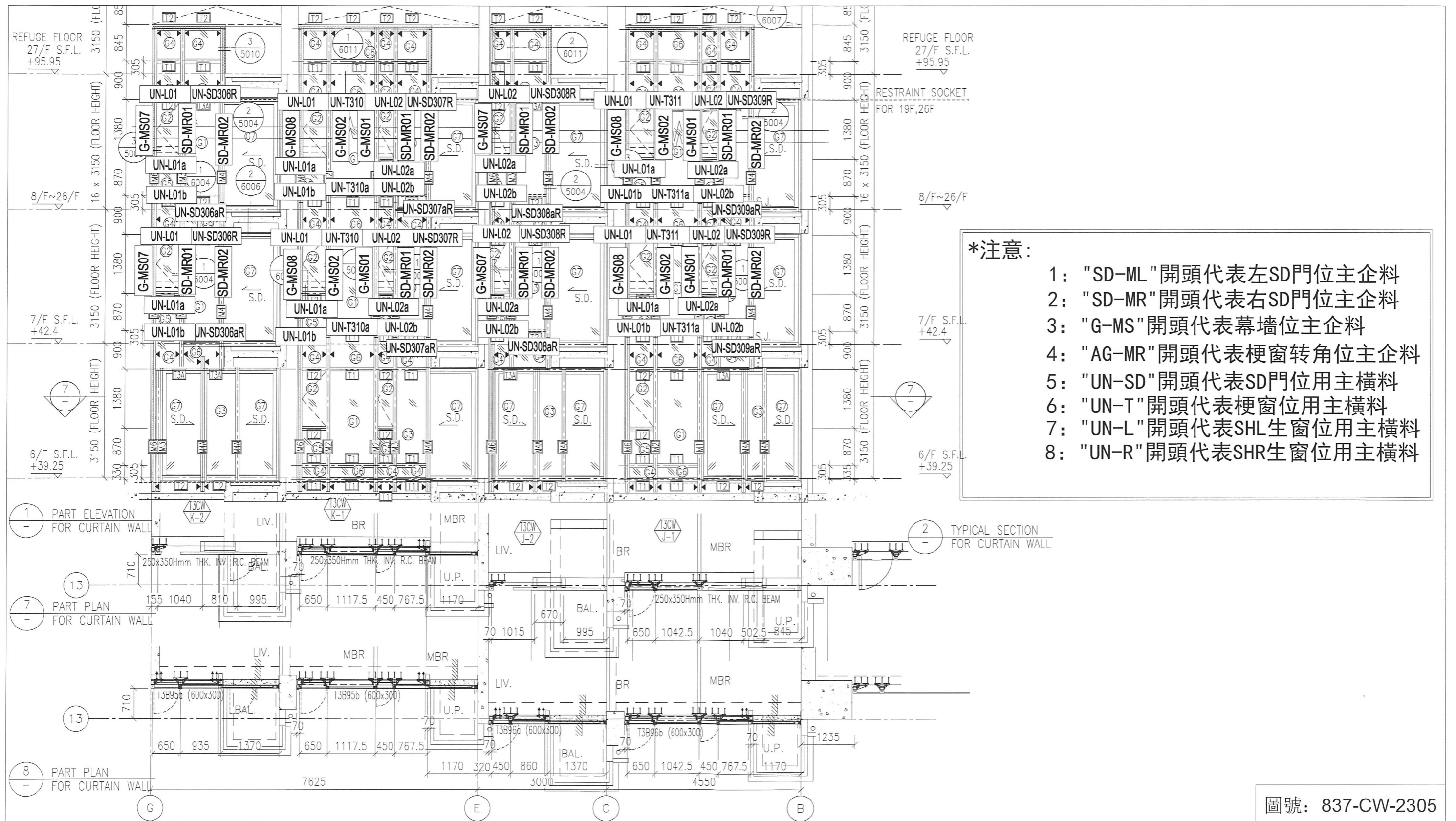

- \*注意:**
- 1: "SD-ML"開頭代表左SD門位主企料
  - 2: "SD-MR"開頭代表右SD門位主企料
  - 3: "G-MS"開頭代表幕牆位主企料
  - 4: "AG-MR"開頭代表梗窗转角位主企料
  - 5: "UN-SD"開頭代表SD門位用主橫料
  - 6: "UN-T"開頭代表梗窗位用主橫料
  - 7: "UN-L"開頭代表SHL生窗位用主橫料
  - 8: "UN-R"開頭代表SHR生窗位用主橫料

圖號: 837-CW-2305

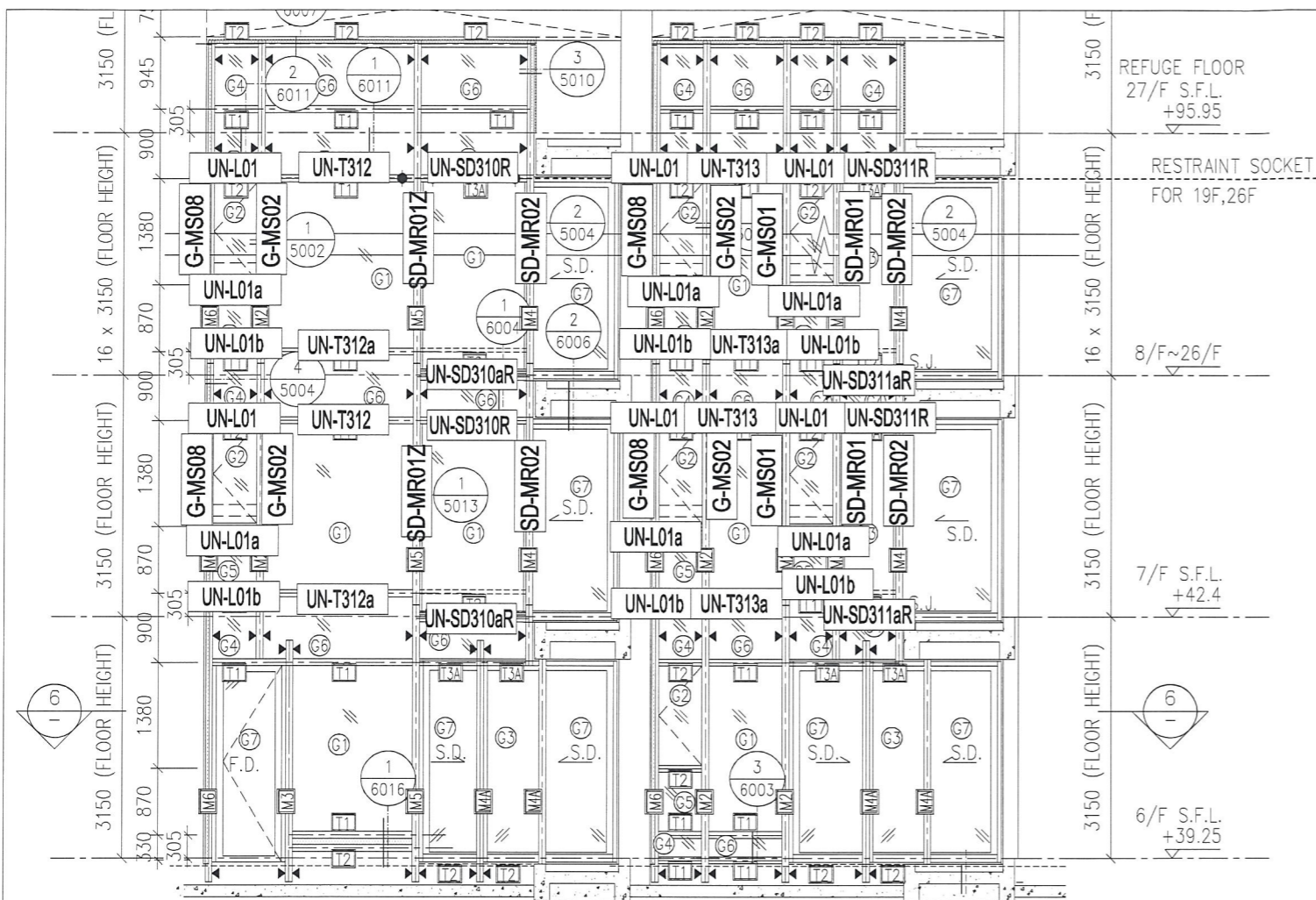

**\*注意:**

- 1: "SD-ML"開頭代表左SD門位主企料
- 2: "SD-MR"開頭代表右SD門位主企料
- 3: "G-MS"開頭代表幕牆位主企料
- 4: "AG-MR"開頭代表梗窗转角位主企料
- 5: "UN-SD"開頭代表SD門位用主橫料
- 6: "UN-T"開頭代表梗窗位用主橫料
- 7: "UN-L"開頭代表SHL生窗位用主橫料
- 8: "UN-R"開頭代表SHR生窗位用主橫料

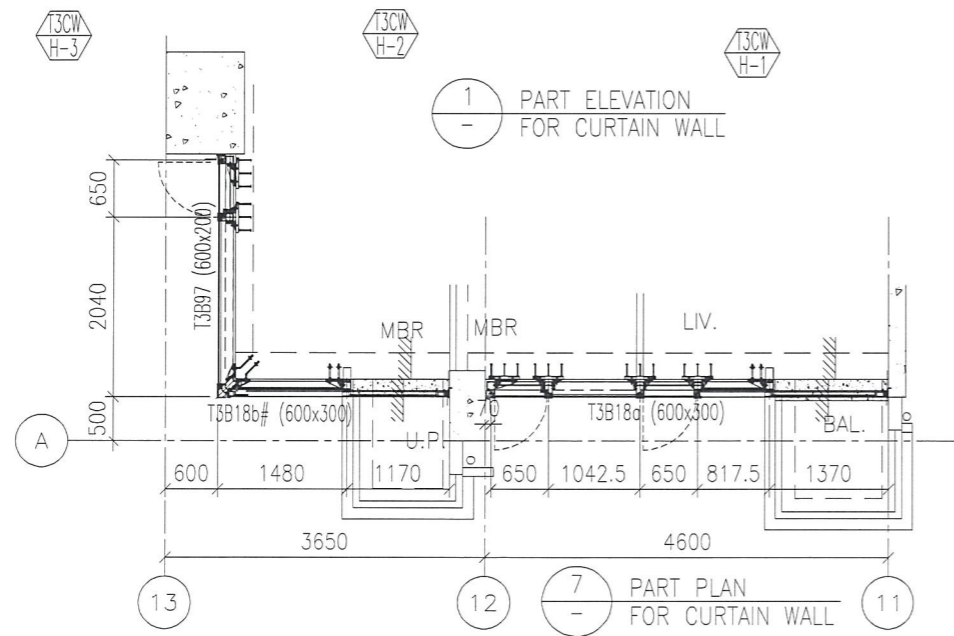

圖號: 837-CW-2306

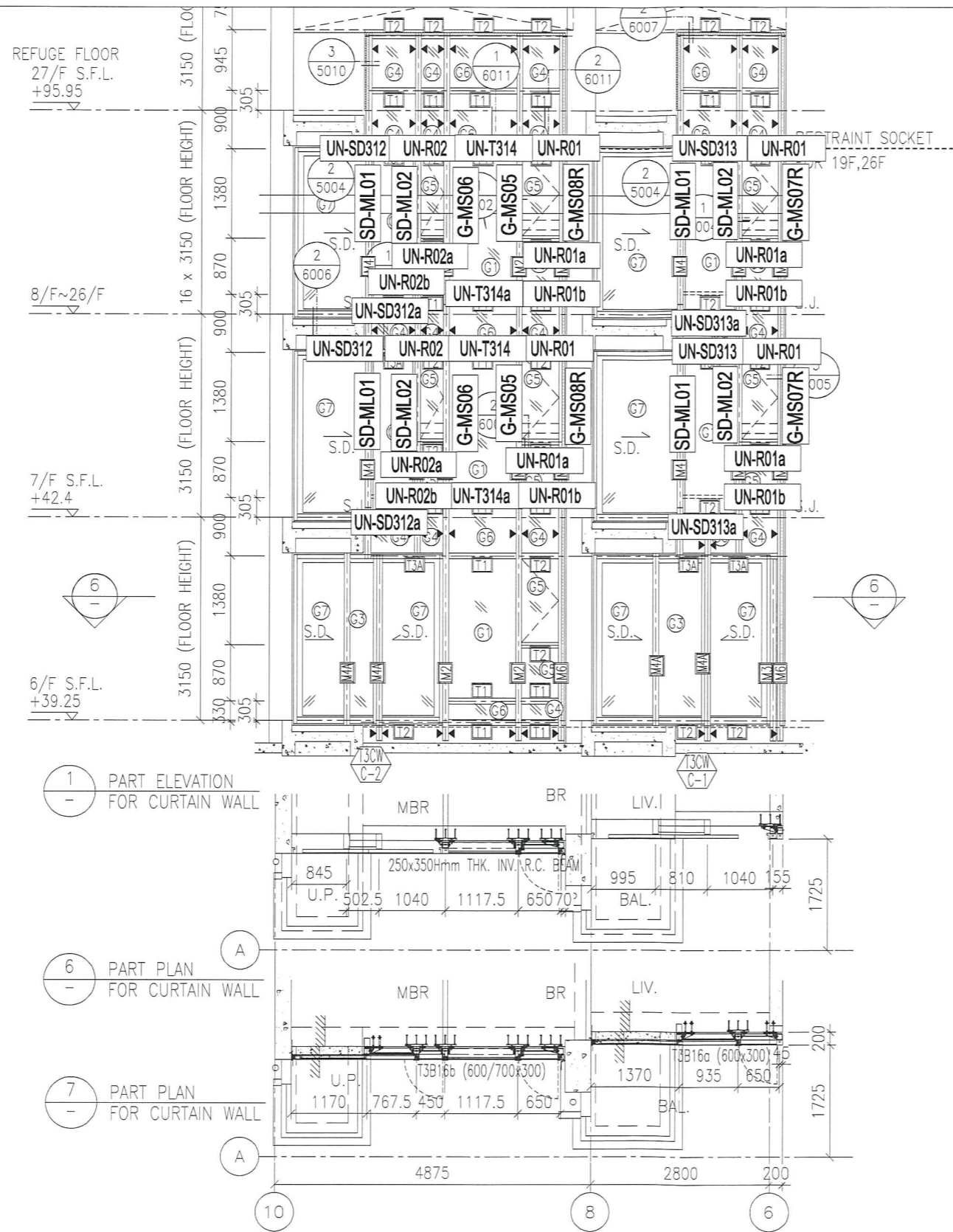

- \*注意:**
- 1: "SD-ML"開頭代表左SD門位主企料
  - 2: "SD-MR"開頭代表右SD門位主企料
  - 3: "G-MS"開頭代表幕牆位主企料
  - 4: "AG-MR"開頭代表梗窗转角位主企料
  - 5: "UN-SD"開頭代表SD門位用主橫料
  - 6: "UN-T"開頭代表梗窗位用主橫料
  - 7: "UN-L"開頭代表SHL生窗位用主橫料
  - 8: "UN-R"開頭代表SHR生窗位用主橫料

圖號: 837-CW-2307

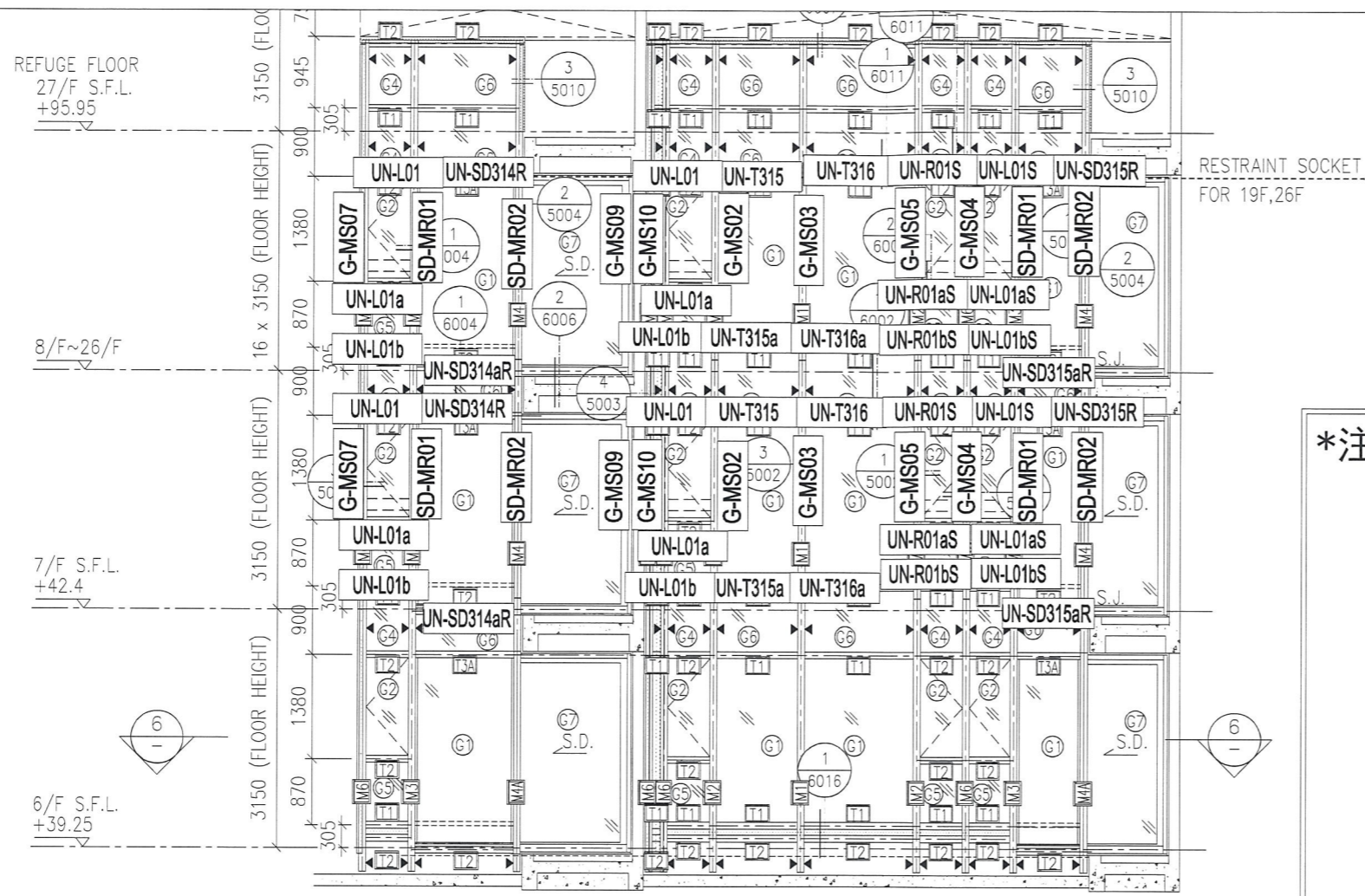

- \*注意:**
- 1: "SD-ML"開頭代表左SD門位主企料
  - 2: "SD-MR"開頭代表右SD門位主企料
  - 3: "G-MS"開頭代表幕墻位主企料
  - 4: "AG-MR"開頭代表梗窗转角位主企料
  - 5: "UN-SD"開頭代表SD門位用主橫料
  - 6: "UN-T"開頭代表梗窗位用主橫料
  - 7: "UN-L"開頭代表SHL生窗位用主橫料
  - 8: "UN-R"開頭代表SHR生窗位用主橫料

1 PART ELEVATION FOR CURTAIN WALL

6 PART PLAN FOR CURTAIN WALL

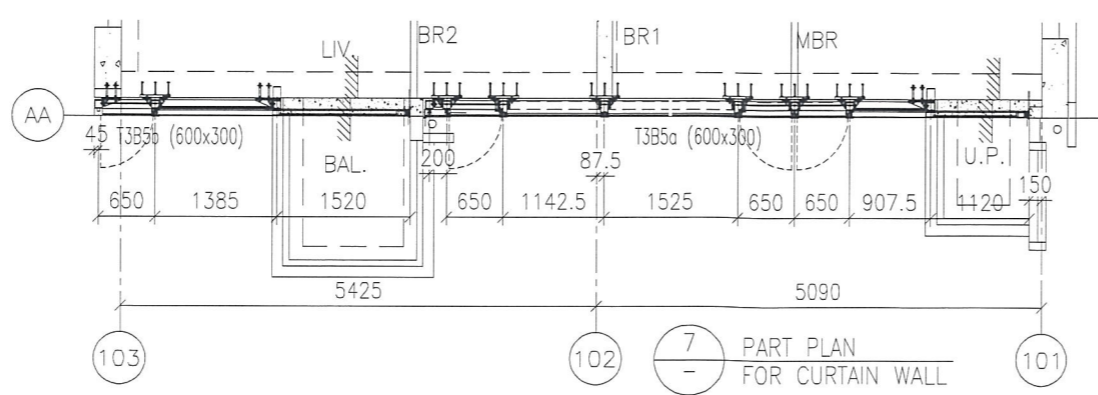

7 PART PLAN FOR CURTAIN WALL

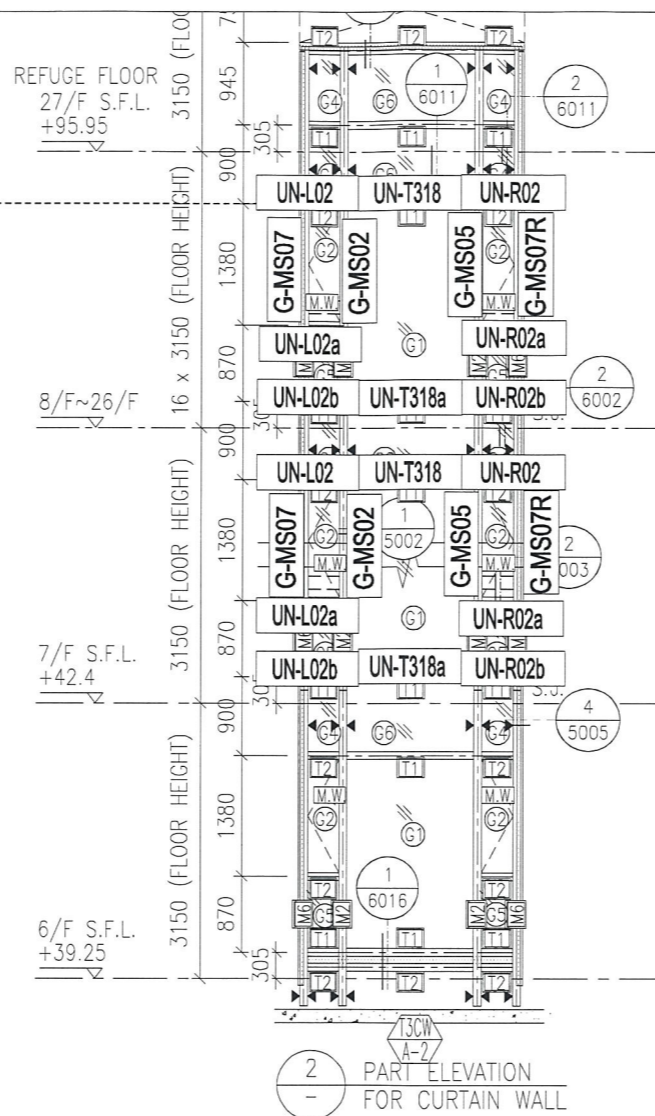
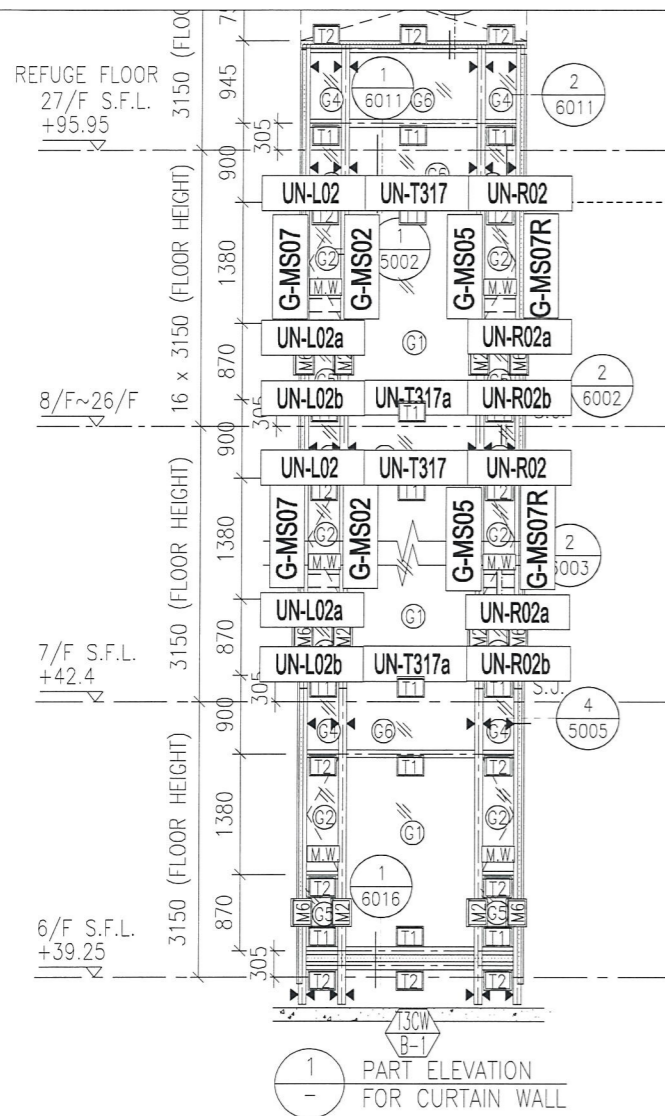

**\*注意:**

- 1: "SD-ML"開頭代表左SD門位主企料
- 2: "SD-MR"開頭代表右SD門位主企料
- 3: "G-MS"開頭代表幕牆位主企料
- 4: "AG-MR"開頭代表梗窗转角位主企料
- 5: "UN-SD"開頭代表SD門位用主橫料
- 6: "UN-T"開頭代表梗窗位用主橫料
- 7: "UN-L"開頭代表SHL生窗位用主橫料
- 8: "UN-R"開頭代表SHR生窗位用主橫料

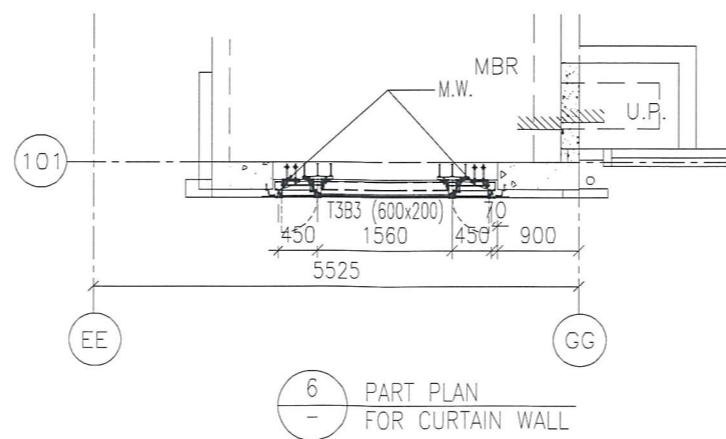
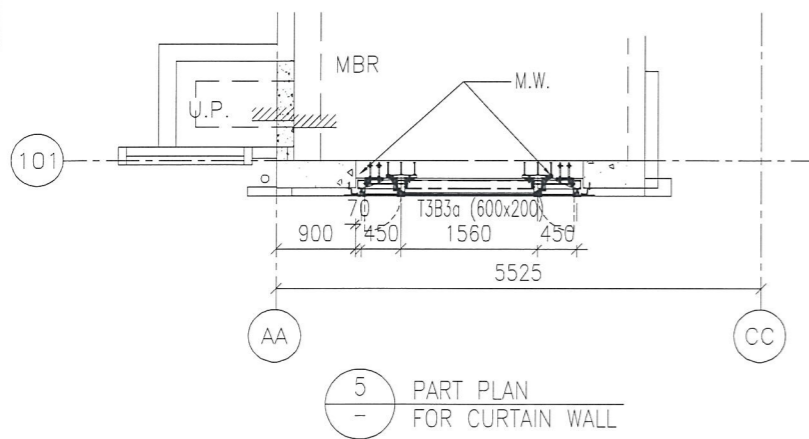

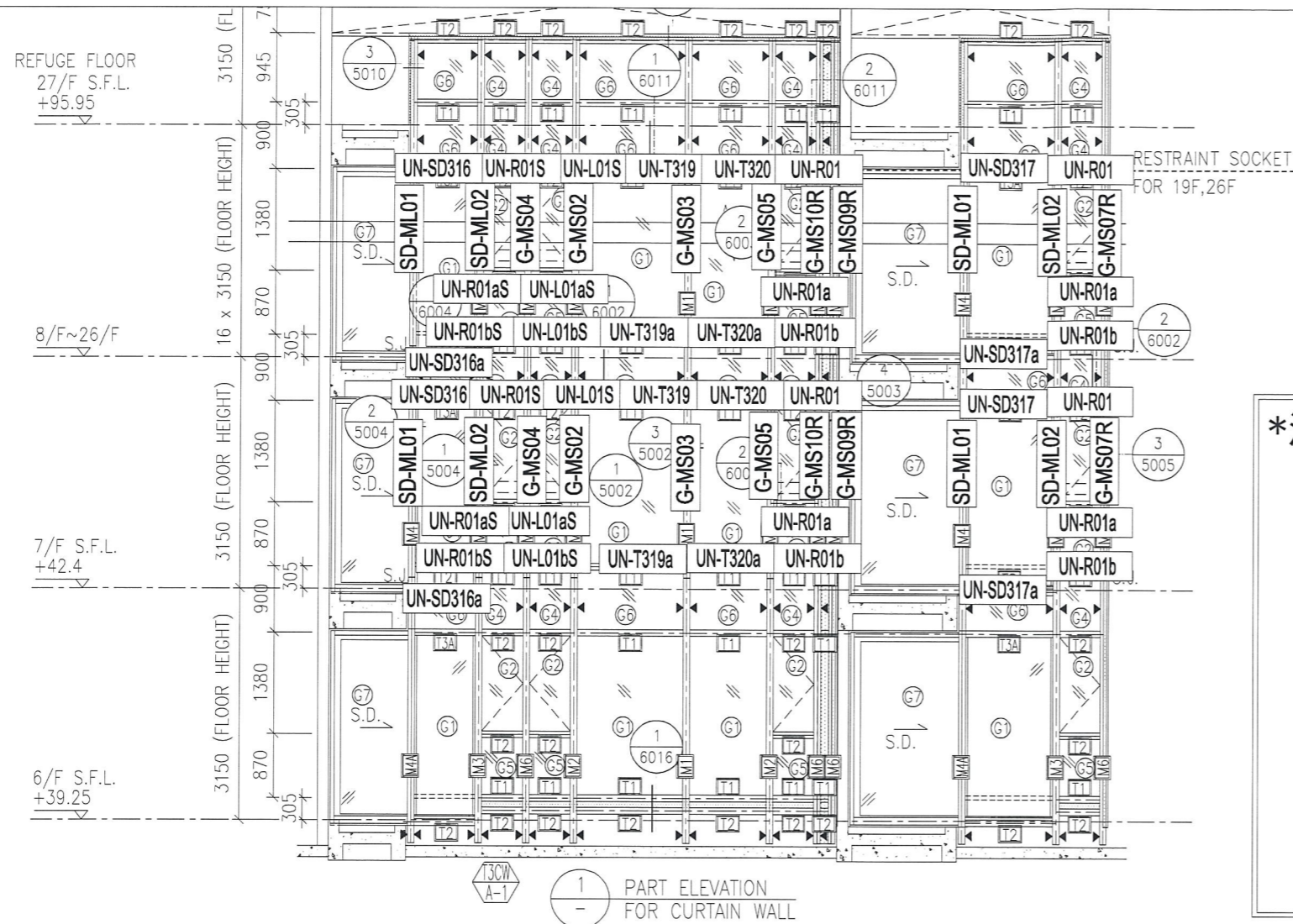

- \*注意:**
- 1: "SD-ML"開頭代表左SD門位主企料
  - 2: "SD-MR"開頭代表右SD門位主企料
  - 3: "G-MS"開頭代表幕牆位主企料
  - 4: "AG-MR"開頭代表梗窗转角位主企料
  - 5: "UN-SD"開頭代表SD門位用主橫料
  - 6: "UN-T"開頭代表梗窗位用主橫料
  - 7: "UN-L"開頭代表SHL生窗位用主橫料
  - 8: "UN-R"開頭代表SHR生窗位用主橫料

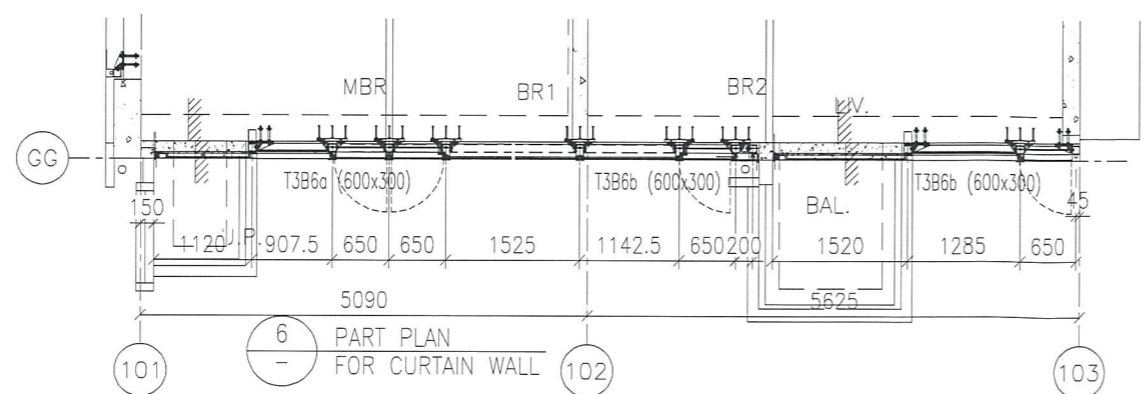

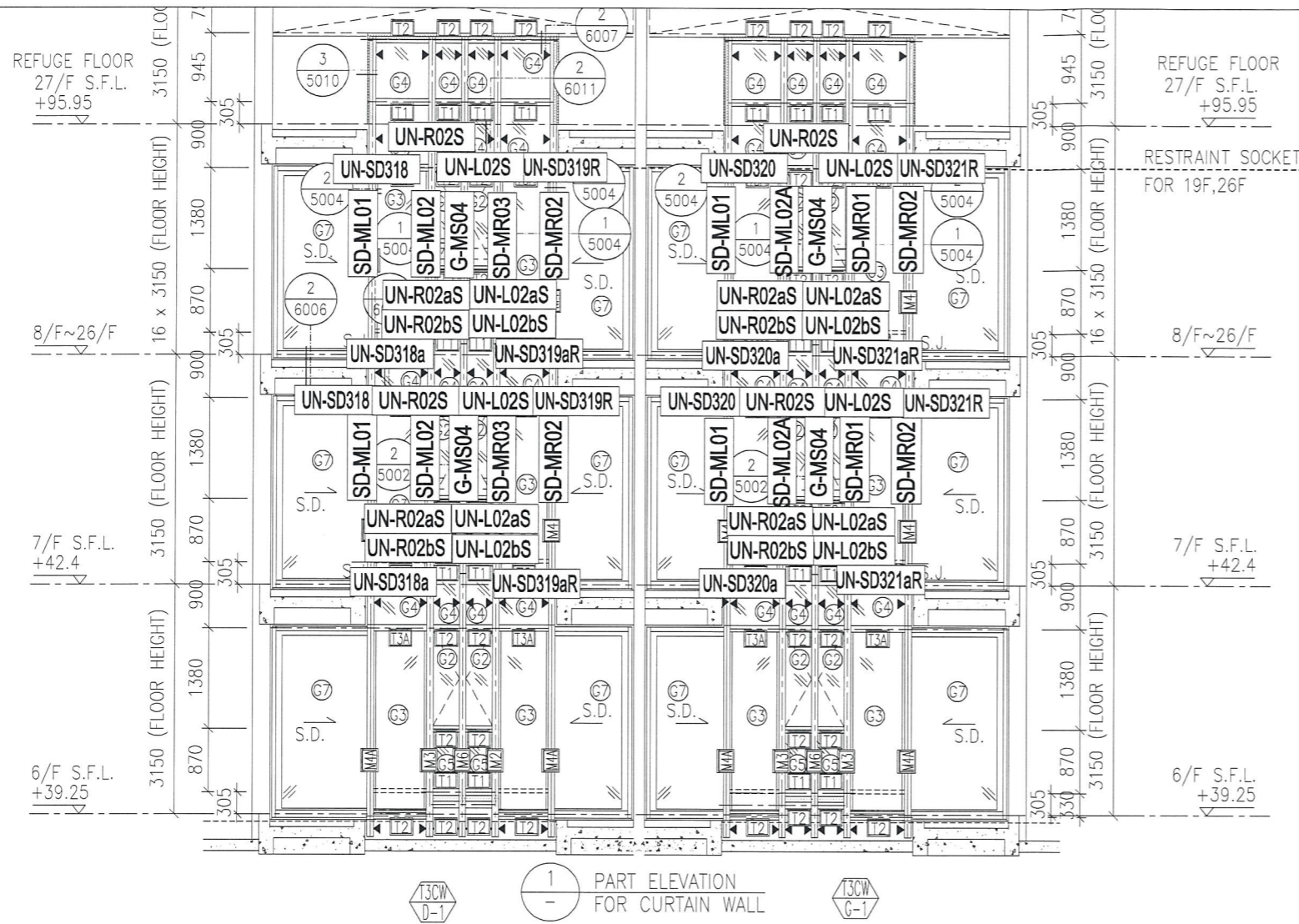

\*注意:

- 1: "SD-ML"開頭代表左SD門位主企料
- 2: "SD-MR"開頭代表右SD門位主企料
- 3: "G-MS"開頭代表幕牆位主企料
- 4: "AG-MR"開頭代表梗窗转角位主企料
- 5: "UN-SD"開頭代表SD門位用主橫料
- 6: "UN-T"開頭代表梗窗位用主橫料
- 7: "UN-L"開頭代表SHL生窗位用主橫料
- 8: "UN-R"開頭代表SHR生窗位用主橫料

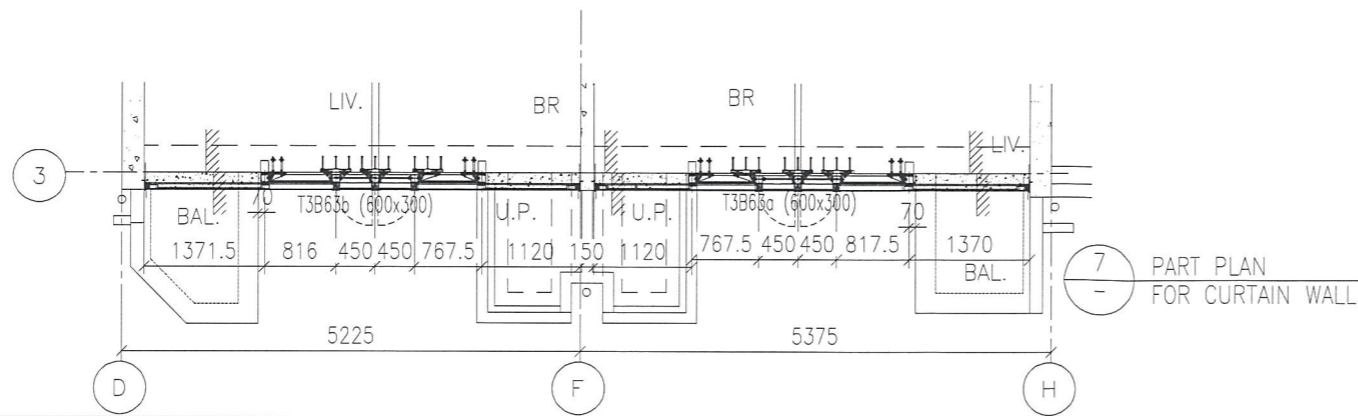

圖號: 837-CW-2311

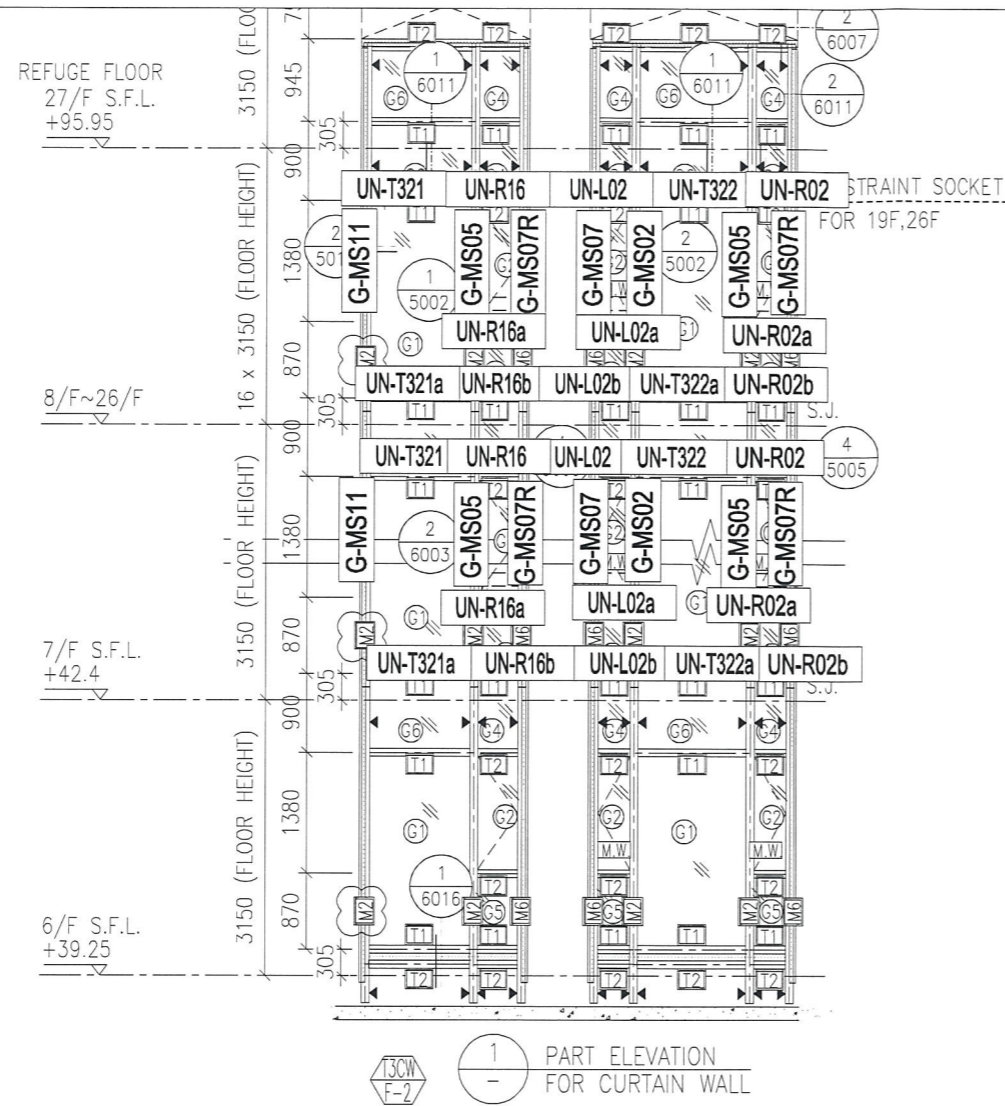

\*注意:

- 1: "SD-ML" 開頭代表左SD門位主企料
- 2: "SD-MR" 開頭代表右SD門位主企料
- 3: "G-MS" 開頭代表幕牆位主企料
- 4: "AG-MR" 開頭代表梗窗转角位主企料
- 5: "UN-SD" 開頭代表SD門位用主橫料
- 6: "UN-T" 開頭代表梗窗位用主橫料
- 7: "UN-L" 開頭代表SHL生窗位用主橫料
- 8: "UN-R" 開頭代表SHR生窗位用主橫料

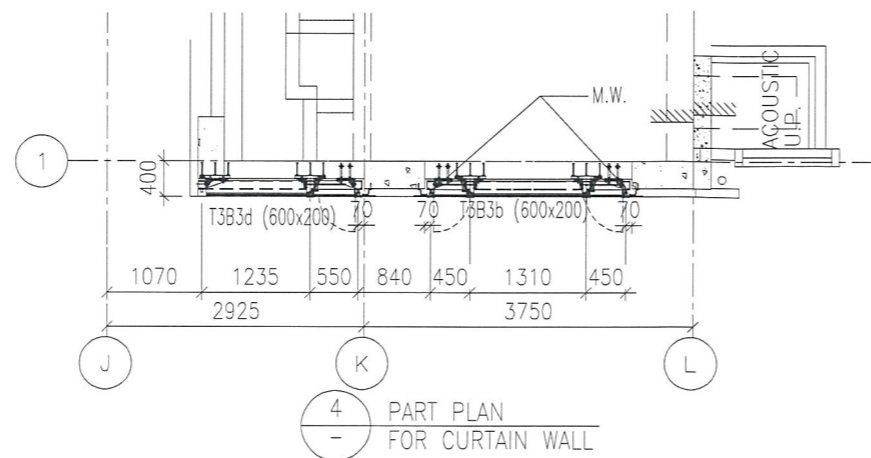

圖號: 837-CW-2312