



工程指示 / 要求簡箋(E.I.)

工程指示編號：EI/10005/18

修改版次：-

工程編號：J - 837

工程名稱：觀塘裕民坊

工程項目：幕牆 Mockup 用玻璃 B.M. (8/F 全層及 7/F 轉層位)

收件人：Maggie / 生統

發件人：Eric Liu

日期：2018/12/05

要求提供 / 確認 事項：

- | | | |
|------------------------------------|-------------------------------------|-------------------------------|
| <input type="checkbox"/> 初步鋁料 B.M. | <input type="checkbox"/> 加工拆圖，然後生產 | <input type="checkbox"/> 尺寸表 |
| <input type="checkbox"/> 正式鋁料 B.M. | <input type="checkbox"/> 技術上資料 / 指示 | <input type="checkbox"/> 報價 |
| <input type="checkbox"/> 配件 B.M. | <input type="checkbox"/> 樣辦或貨品說明書 | <input type="checkbox"/> 分判合約 |
| <input type="checkbox"/> 其他：_____ | | |

內容：

請按 B.M. 訂購幕牆 Mock up (8/F 全層及 7/F 轉層) 用玻璃 (次序 T2,5,3,1)

請留意：

- 1) 此 B.M. 按第 2 份 SD 幕牆大圖(按 COMMENT 修改立面)(EI9536B)計算
- 2) 此 B.M. 未計算趟門玉、趟門梗(連轉層)，將再出單
- 3) 生窗玻璃送廠加工連窗玉出貨、其餘直送地盤 (BM 表已分兩份: 送廠及送地盤)
- 4) 以鞠章芳為準，陳俊賢為參考用
- 5) 包裝分座，分單位
- 6) T1E 因則師改分倉，G1-109, G6-109 玻璃暫停
- 7) 請留意玻璃加工時不要 TEMPER MARK 及 HEAT SOAK MARK
- 8) 樣板層玻璃不做 heat soak 及保護膠紙
- 9) IGU 膠用 DC983 *結構用膠*

謝謝！

請在 2019/1/9 前完成上列要求。

附：29 頁 B.M.，7 頁 B.M.，3 頁圖登 *7* 頁加工圖，50 頁位置圖，29+7 頁參考 B.M.

以上項目為：

原合約工程包 原合約工程加 / 減賬 新工程報價

分發東莞各部門：

- | | | | |
|--|--|---|---|
| <input type="checkbox"/> 生產技術總監 <input type="checkbox"/> 連附件 | <input checked="" type="checkbox"/> 技術部 <input type="checkbox"/> 連附件 | <input type="checkbox"/> 生產部 <input type="checkbox"/> 連附件 | <input type="checkbox"/> 機械設計部 <input type="checkbox"/> 連附件 |
| <input type="checkbox"/> 採購部 <input type="checkbox"/> 連附件 | <input checked="" type="checkbox"/> 生產統籌部 <input type="checkbox"/> 連附件 | | |
| <input type="checkbox"/> 質檢部 <input type="checkbox"/> 連附件 | <input type="checkbox"/> 會計部 <input type="checkbox"/> 連附件 | <input type="checkbox"/> 報關組 <input type="checkbox"/> 連附件 | <input type="checkbox"/> 其他 <u>楊榮輝</u> <input type="checkbox"/> 連附件 |

分發香港各部門：

- | | | | |
|---|--|---|--|
| <input type="checkbox"/> 行政部 <input type="checkbox"/> 連附件 | <input type="checkbox"/> 會計部 <input type="checkbox"/> 連附件 | <input type="checkbox"/> 統籌部 <input type="checkbox"/> 連附件 | <input checked="" type="checkbox"/> 工程部地盤科文 <input checked="" type="checkbox"/> 連附件 <i>楊榮輝</i> |
| <input checked="" type="checkbox"/> 採購部 <input checked="" type="checkbox"/> 連附件 | <input type="checkbox"/> QS 部 <input type="checkbox"/> 連附件 | <input type="checkbox"/> 維修部 <input type="checkbox"/> 連附件 | <input type="checkbox"/> 其他 _____ <input type="checkbox"/> 連附件 |

傳遞編號：

發件人簽署：*Eric Liu*

HK 1858 /18

項目經理簽署：*[Signature]*

2018.11.05

生窗

小櫃

大櫃

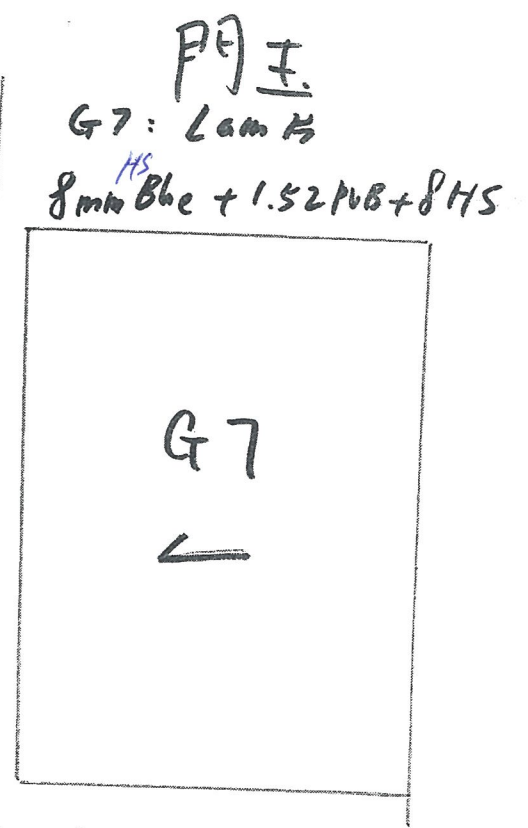
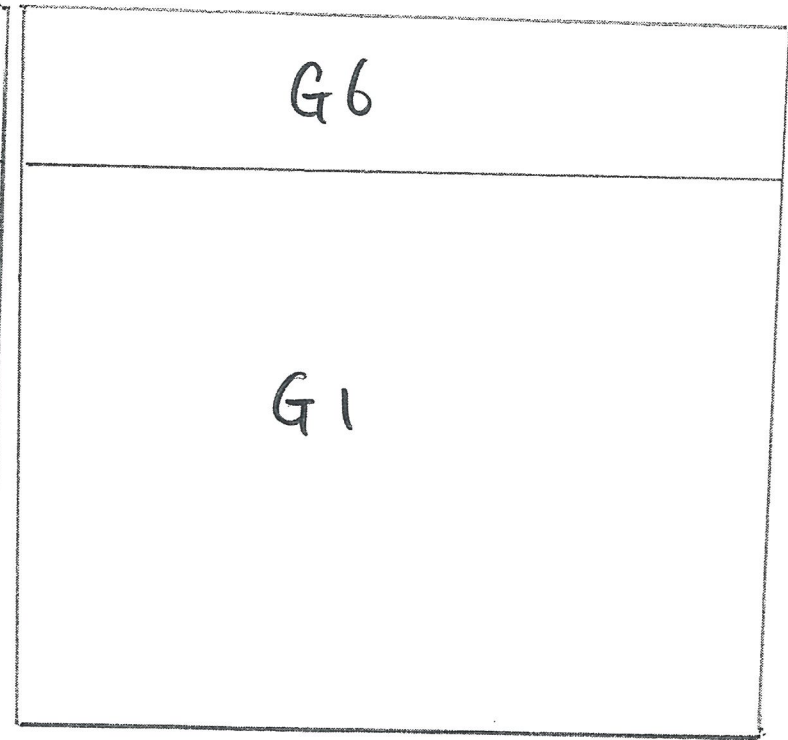
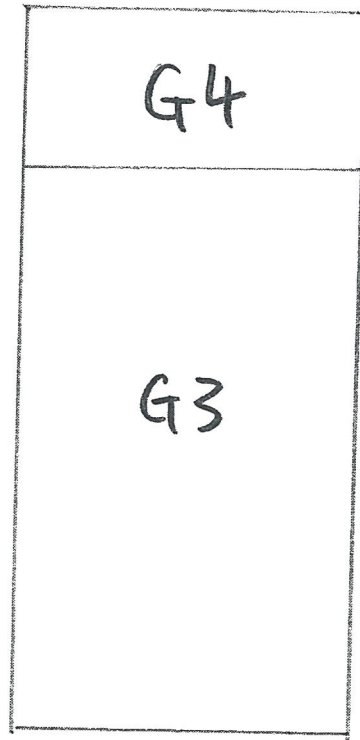
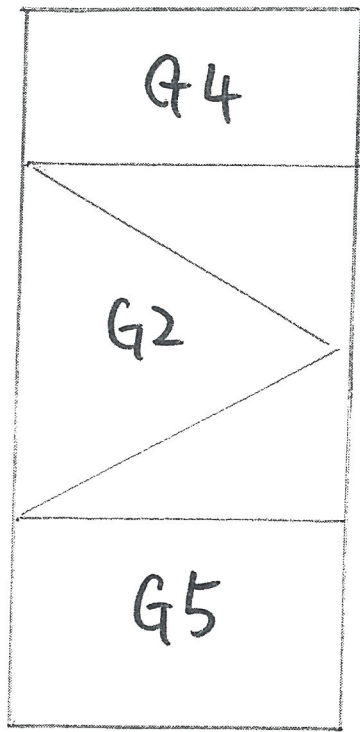

G4 = 8mm Blue HS
 G6 = 8mm Blue Temper
 G2 = 8 Blue HS + 9A + 8HS
 G5 = 8 Blue HS + 9A + 8T

G3 = 10 Blue HS + 9A + 8 Temper
 * 最大尺寸 2250高 x 1000寬 (正常櫃位)
 2580高 x 900寬 (趟門櫃位)
 超過此尺寸 => 用 G1

G1 = 10 Blue Temper + 9A + 8 Temper

相同 10mm Temper

 美特鋁質 有限公司 MIDI Aluminium Fabricator Ltd.			工程號:	J837	計算:	鞠章芳		日期:	2018.11.16		送呈:			
地盤用玻璃B.M.表			地盤名稱:	觀塘裕民坊	核對:	謝永林/陳俊賢		日期:	2018.11.21		副本:			
			項目類別:	幕牆	批准:							A/C Code:		
BM編號:837-CW-M01-S-GP01			EI 10005		總計玻璃面積 (平方米):			743.95					計算參考數值/所屬位置分格	
序號	修改內容	玻璃圖號	顏色與類型	厚度 (mm)	玻璃尺寸		數量 (塊)	總面積 (平方米)	使用位置	樓層	單位	分屬類型	分格寬度	分格高度
					寬度 (W mm)	高度 (H mm)								
1		G1-101	G1	27.0	1650.0	2190.0	1	3.61	T1CW H-1	8/F	H	梗窗	1710.0	2250.0
2		G1-102	G1	27.0	1650.0	2190.0	1	3.61	T1CW G-2	8/F	G	梗窗	1710.0	2250.0
3		G1-103	G1	27.0	1465.0	2190.0	1	3.21	T1CW G-1	8/F	G	梗窗	1525.0	2250.0
4		G1-104	G1	27.0	1082.5	2190.0	1	2.37	T1CW G-1	8/F	G	梗窗	1142.5	2250.0
5		G1-105	G1	27.0	1597.5	2190.0	1	3.50	T1CW F-2	8/F	F	梗窗	1657.5	2250.0
6		G1-106	G1	27.0	982.5	2190.0	1	2.15	T1CW F-2	8/F	F	梗窗	1042.5	2250.0
7		G1-108	G1	27.0	1620.0	2190.0	1	3.55	T1CW E-2	8/F	E	梗窗	1680.0	2250.0
8	暫停	G1-109	G1	27.0	1557.5	2190.0	1	3.41	T1CW E-1	8/F	E	梗窗	1617.5	2250.0
9		G1-111	G1	27.0	982.5	2190.0	1	2.15	T1CW A-2	8/F	A	梗窗	1042.5	2250.0
10		G1-112	G1	27.0	1465.0	2190.0	1	3.21	T1CW A-2	8/F	A	梗窗	1525.0	2250.0
11		G1-113	G1	27.0	1465.0	2190.0	1	3.21	T1CW A-2	8/F	A	梗窗	1525.0	2250.0
12		G1-114	G1	27.0	1850.0	2190.0	1	4.05	T1CW A-1	8/F	A	梗窗	1910.0	2250.0
13		G1-116	G1	27.0	1650.0	2190.0	1	3.61	T1CW B-3	8/F	B	梗窗	1710.0	2250.0
14		G1-117	G1	27.0	1940.0	2190.0	1	4.25	T1CW B-2	8/F	B	梗窗	2000.0	2250.0
15		G1-118	G1	27.0	1607.5	2190.0	1	3.52	T1CW B-2	8/F	B	梗窗	1667.5	2250.0
16		G1-119	G1	27.0	917.4	2190.0	1	2.01	T1CW B-1	8/F	B	梗窗	1075.0	2250.0
17		G1-120	G1	27.0	1157.5	2190.0	1	2.53	T1CW C-1	8/F	C	梗窗	1217.5	2250.0
18		G1-121	G1	27.0	1465.0	2190.0	1	3.21	T1CW C-1	8/F	C	梗窗	1525.0	2250.0
19		G1-122	G1	27.0	1057.5	2190.0	1	2.32	T1CW M-1	8/F	M	梗窗	1117.5	2250.0
20		G1-123	G1	27.0	1057.5	2190.0	1	2.32	T1CW L-2	8/F	L	梗窗	1117.5	2250.0
21		G1-124	G1	27.0	982.5	2190.0	1	2.15	T1CW K-1	8/F	K	梗窗	1042.5	2250.0

 美特鋁質 有限公司 MIDI Aluminium Fabricator Ltd. 地盤用玻璃B.M.表			工程號:	J837	計算:	鞠章芳		日期:	2018.11.16		送呈:		計算參考數值/所屬 位置分格		
			地盤名稱:	觀塘裕民坊	核對:	謝永林/陳俊賢		日期:	2018.11.21		副本:				
			項目類別:	幕牆	批准:			A/C Code:							
BM編號:837-CW-M01-S-GP01			EI 10005		總計玻璃面積 (平方米):			743.95							
序號	修改內容	玻璃圖號	顏色與類型	厚度 (mm)	玻璃尺寸		數量 (塊)	總面積 (平方米)	使用位置	樓層	單位	分屬類型	分格寬度	分格高度	
					寬度 (W mm)	高度 (H mm)									
22		G1-125	G1	27.0	982.5	2190.0	1	2.15	T1CWJ-2	8/F	J	梗窗	1042.5	2250.0	
23		G1-126	G1	27.0	1082.5	2190.0	1	2.37	T1CWH-2	8/F	H	梗窗	1142.5	2250.0	
24		G1-127	G1	27.0	1465.0	2190.0	1	3.21	T1CWH-2	8/F	H	梗窗	1525.0	2250.0	
25		G1-201	G1	27.0	1465.0	2190.0	1	3.21	T2CWH-1	8/F	H	梗窗	1525.0	2250.0	
26		G1-202	G1	27.0	1465.0	2190.0	1	3.21	T2CWH-1	8/F	H	梗窗	1525.0	2250.0	
27		G1-203	G1	27.0	1057.5	2190.0	1	2.32	T2CWG-2	8/F	G	梗窗	1117.5	2250.0	
28		G1-204	G1	27.0	1057.5	2190.0	1	2.32	T2CWF-1	8/F	F	梗窗	1117.5	2250.0	
29		G1-205	G1	27.0	1057.5	2190.0	1	2.32	T2CWE-2	8/F	E	梗窗	1117.5	2250.0	
30		G1-206	G1	27.0	1320.0	2190.0	1	2.89	T2CWC-2	8/F	C	梗窗	1380.0	2250.0	
31		G1-207	G1	27.0	1320.0	2190.0	1	2.89	T2CWC-2	8/F	C	梗窗	1380.0	2250.0	
32		G1-208	G1	27.0	1082.5	2190.0	1	2.37	T2CWB-2	8/F	B	梗窗	1142.5	2250.0	
33		G1-209	G1	27.0	1465.0	2190.0	1	3.21	T2CWB-2	8/F	B	梗窗	1525.0	2250.0	
34		G1-210	G1	27.0	1675.0	2190.0	1	3.67	T2CWB-1	8/F	B	梗窗	1735.0	2250.0	
35		G1-211	G1	27.0	1675.0	2190.0	1	3.67	T2CWA-2	8/F	A	梗窗	1735.0	2250.0	
36		G1-212	G1	27.0	1465.0	2190.0	1	3.21	T2CWA-1	8/F	A	梗窗	1525.0	2250.0	
37		G1-213	G1	27.0	1082.5	2190.0	1	2.37	T2CWA-1	8/F	A	梗窗	1142.5	2250.0	
38		G1-214	G1	27.0	1697.5	2190.0	1	3.72	T2CWN-2	8/F	N	梗窗	1757.5	2250.0	
39		G1-215	G1	27.0	1057.5	2190.0	1	2.32	T2CWN-2	8/F	N	梗窗	1117.5	2250.0	
40		G1-216	G1	27.0	1125.0	2190.0	1	2.46	T2CWM-3	8/F	M	梗窗	1185.0	2250.0	
41		G1-217	G1	27.0	1700.0	2190.0	1	3.72	T2CWM-3	8/F	M	梗窗	1760.0	2250.0	
42		G1-218	G1	27.0	1465.0	2190.0	1	3.21	T2CWM-2	8/F	M	梗窗	1525.0	2250.0	

 美特鋁質 有限公司 MIDI Aluminium Fabricator Ltd.			工程號:	J837	計算:	鞠章芳		日期:	2018.11.16		送呈:				
地盤用玻璃B.M.表			地盤名稱:	觀塘裕民坊	核對:	謝永林/陳俊賢		日期:	2018.11.21		副本:				
			項目類別:	幕牆	批准:							A/C Code:			
BM編號:837-CW-M01-S-GP01			EI 10005		總計玻璃面積(平方米):			743.95					計算參考數值/所屬位置分格		
序號	修改內容	玻璃圖號	顏色與類型	厚度(mm)	玻璃尺寸		數量(塊)	總面積(平方米)	使用位置	樓層	單位	分屬類型	分格寬度	分格高度	
					寬度(W mm)	高度(H mm)									
43		G1-219	G1	27.0	1082.5	2190.0	1	2.37	T2CWM-2	8/F	M	梗窗	1142.5	2250.0	
44		G1-220	G1	27.0	1250.0	2190.0	1	2.74	T2CWL-1	8/F	L	梗窗	1310.0	2250.0	
45		G1-221	G1	27.0	1525.0	2190.0	1	3.34	T2CWK-2	8/F	K	梗窗	1585.0	2250.0	
46		G1-222	G1	27.0	982.5	2190.0	1	2.15	T2CWJ-1	8/F	J	梗窗	1042.5	2250.0	
47		G1-223	G1	27.0	1675.0	2190.0	1	3.67	T2CWH-2	8/F	H	梗窗	1735.0	2250.0	
48		G1-301	G1	27.0	1047.5	2190.0	1	2.29	T3CWF-1	8/F	F	梗窗	1107.5	2250.0	
49		G1-302	G1	27.0	1465.0	2190.0	1	3.21	T3CWF-1	8/F	F	梗窗	1525.0	2250.0	
50		G1-303	G1	27.0	1465.0	2190.0	1	3.21	T3CWF-1	8/F	F	梗窗	1525.0	2250.0	
51		G1-304	G1	27.0	1465.0	2190.0	1	3.21	T3CWE-1	8/F	E	梗窗	1525.0	2250.0	
52		G1-305	G1	27.0	1082.5	2190.0	1	2.37	T3CWE-1	8/F	E	梗窗	1142.5	2250.0	
53		G1-307	G1	27.0	1057.5	2190.0	1	2.32	T3CWM-1	8/F	M	梗窗	1117.5	2250.0	
54		G1-309	G1	27.0	1057.5	2190.0	1	2.32	T3CWL-2	8/F	L	梗窗	1117.5	2250.0	
55		G1-310	G1	27.0	1057.5	2190.0	1	2.32	T3CWK-1	8/F	K	梗窗	1117.5	2250.0	
56		G1-311	G1	27.0	982.5	2190.0	1	2.15	T3CWJ-1	8/F	J	梗窗	1042.5	2250.0	
57		G1-312	G1	27.0	1882.4	2190.0	1	4.12	T3CWH-3	8/F	H	梗窗	2040.0	2250.0	
58		G1-313	G1	27.0	982.5	2190.0	1	2.15	T3CWH-1	8/F	H	梗窗	1042.5	2250.0	
59		G1-314	G1	27.0	1057.5	2190.0	1	2.32	T3CWC-2	8/F	C	梗窗	1117.5	2250.0	
60		G1-315	G1	27.0	1082.5	2190.0	1	2.37	T3CWB-2	8/F	B	梗窗	1142.5	2250.0	
61		G1-316	G1	27.0	1465.0	2190.0	1	3.21	T3CWB-2	8/F	B	梗窗	1525.0	2250.0	
62		G1-317	G1	27.0	1500.0	2190.0	1	3.29	T3CWB-1	8/F	B	梗窗	1560.0	2250.0	
63		G1-318	G1	27.0	1500.0	2190.0	1	3.29	T3CWA-2	8/F	A	梗窗	1560.0	2250.0	

 美特鋁質 有限公司 MIDI Aluminium Fabricator Ltd. 地盤用玻璃B.M.表			工程號:	J837	計算:	鞠章芳		日期:	2018.11.16		送呈:		計算參考數值/所屬 位置分格		
			地盤名稱:	觀塘裕民坊	核對:	謝永林/陳俊賢		日期:	2018.11.21		副本:				
			項目類別:	幕牆	批准:			A/C Code:							
BM編號:837-CW-M01-S-GP01			EI 10005		總計玻璃面積 (平方米):			743.95							
序號	修改內容	玻璃圖號	顏色與類型	厚度 (mm)	玻璃尺寸		數量 (塊)	總面積 (平方米)	使用位置	樓層	單位	分屬類型	分格寬度	分格高度	
					寬度 (W mm)	高度 (H mm)									
64		G1-319	G1	27.0	1465.0	2190.0	1	3.21	T3CWA-1	8/F	A	梗窗	1525.0	2250.0	
65		G1-320	G1	27.0	1082.5	2190.0	1	2.37	T3CWA-1	8/F	A	梗窗	1142.5	2250.0	
66		G1-321	G1	27.0	1175.0	2190.0	1	2.57	T3CWF-2	8/F	F	梗窗	1235.0	2250.0	
67		G1-322	G1	27.0	1250.0	2190.0	1	2.74	T3CWF-2	8/F	F	梗窗	1310.0	2250.0	
68		G1-501	G1	27.0	1660.0	2190.0	1	3.64	T5CWA-2	8/F	A	梗窗	1720.0	2250.0	
69		G1-502	G1	27.0	1325.0	2190.0	1	2.90	T5CWA-1	8/F	A	梗窗	1385.0	2250.0	
70		G1-504	G1	27.0	1465.0	2190.0	1	3.21	T5CWN-1	8/F	N	梗窗	1525.0	2250.0	
71		G1-505	G1	27.0	1157.5	2190.0	1	2.53	T5CWN-1	8/F	N	梗窗	1217.5	2250.0	
72		G1-506	G1	27.0	1157.5	2190.0	1	2.53	T5CWM-2	8/F	M	梗窗	1217.5	2250.0	
73		G1-507	G1	27.0	1465.0	2190.0	1	3.21	T5CWM-2	8/F	M	梗窗	1525.0	2250.0	
74		G1-508	G1	27.0	1047.5	2190.0	1	2.29	T5CWM-2	8/F	M	梗窗	1107.5	2250.0	
75		G1-509	G1	27.0	1450.0	2190.0	1	3.18	T5CWM-1	8/F	M	梗窗	1510.0	2250.0	
76		G1-510	G1	27.0	1450.0	2190.0	1	3.18	T5CWL-2	8/F	L	梗窗	1510.0	2250.0	
77		G1-512	G1	27.0	1462.5	2190.0	1	3.20	T5CWL-1	8/F	L	梗窗	1522.5	2250.0	
78		G1-513	G1	27.0	1160.0	2190.0	1	2.54	T5CWL-1	8/F	L	梗窗	1220.0	2250.0	
79		G1-517	G1	27.0	1625.0	2190.0	1	3.56	T5CWH-3	8/F	H	梗窗	1685.0	2250.0	
80		G1-518	G1	27.0	1465.0	2190.0	1	3.21	T5CWH-2	8/F	H	梗窗	1525.0	2250.0	
81		G1-519	G1	27.0	1157.5	2190.0	1	2.53	T5CWH-2	8/F	H	梗窗	1217.5	2250.0	
82		G1-520	G1	27.0	982.5	2190.0	1	2.15	T5CWG-1	8/F	G	梗窗	1042.5	2250.0	
83		G1-521	G1	27.0	1057.5	2190.0	1	2.32	T5CWF-2	8/F	F	梗窗	1117.5	2250.0	
84		G1-522	G1	27.0	1057.5	2190.0	1	2.32	T5CWE-1	8/F	E	梗窗	1117.5	2250.0	

 美特鋁質 有限公司 MIDI Aluminium Fabricator Ltd.			工程號:	J837	計算:	鞠章芳		日期:	2018.11.16		送呈:			
			地盤名稱:	觀塘裕民坊	核對:	謝永林/陳俊賢		日期:	2018.11.21		副本:			
地盤用玻璃B.M.表			項目類別:	幕牆	批准:			A/C Code:			計算參考數值/所屬 位置分格			
BM編號:837-CW-M01-S-GP01			EI 10005		總計玻璃面積 (平方米):			743.95						
序號	修改內容	玻璃圖號	顏色與類型	厚度 (mm)	玻璃尺寸		數量 (塊)	總面積 (平方米)	使用位置	樓層	單位	分屬類型	分格寬度	分格高度
					寬度 (W mm)	高度 (H mm)								
85		G1-523	G1	27.0	1057.5	2190.0	1	2.32	T5CWD-2	8/F	D	梗窗	1117.5	2250.0
86		G1-524	G1	27.0	1100.0	2190.0	1	2.41	T5CWC-1	8/F	C	梗窗	1160.0	2250.0
87		G1-525	G1	27.0	1522.5	2190.0	1	3.33	T5CWA-3	8/F	A	梗窗	1582.5	2250.0
88		G1-526	G1	27.0	1522.5	2190.0	1	3.33	T5CWA-3	8/F	A	梗窗	1582.5	2250.0
89		G1-527	G1	27.0	1047.5	2190.0	1	2.29	T5CWA-3	8/F	A	梗窗	1107.5	2250.0
90					合計:		89	256.22						
91		G3-107	G3	27.0	695.0	2190.0	1	1.52	T1CW E-2	8/F	E	梗窗	755.0	2250.0
92		G3-110	G3	27.0	750.0	2190.0	1	1.64	T1CW D-1	8/F	D	梗窗	810.0	2250.0
93		G3-115	G3	27.0	940.0	2190.0	1	2.06	T1CW A-1	8/F	A	梗窗	1000.0	2250.0
94		G3-306	G3	27.0	925.0	2190.0	1	2.03	T3CWE-1	8/F	E	梗窗	985.0	2250.0
95		G3-308	G3	27.0	707.5	2190.0	1	1.55	T3CWM-1	8/F	M	梗窗	767.5	2250.0
96		G3-503	G3	27.0	857.5	2190.0	1	1.88	T5CWN-1	8/F	N	梗窗	917.5	2250.0
97		G3-511	G3	27.0	747.5	2190.0	1	1.64	T5CWL-1	8/F	L	梗窗	807.5	2250.0
98		G3-514	G3	27.0	582.5	2190.0	1	1.28	T5CWJK-1	8/F	JK	梗窗	642.5	2250.0
99		G3-515	G3	27.0	582.5	2190.0	1	1.28	T5CWJK-1	8/F	JK	梗窗	642.5	2250.0
100		G3-516	G3	27.0	667.5	2190.0	1	1.46	T5CWJK-1	8/F	JK	梗窗	727.5	2250.0
101					合計:		10	16.33						
102		G4-1	G4	8.0	590.0	840.0	6	2.97	T1CW G-1	7/F-8/F	G	生頂死梗	650.0	900.0
103		G4-1	G4	8.0	590.0	840.0	4	1.98	T1CW F-2	7/F-8/F	F	生頂死梗	650.0	900.0
104		G4-1	G4	8.0	590.0	840.0	2	0.99	T1CW E-1	7/F-8/F	E	生頂死梗	650.0	900.0
105		G4-1	G4	8.0	590.0	840.0	6	2.97	T1CW D-1	7/F-8/F	D	生頂死梗	650.0	900.0

 美特鋁質 有限公司 MIDI Aluminium Fabricator Ltd.			工程號:	J837	計算:	鞠章芳		日期:	2018.11.16		送呈:			
			地盤名稱:	觀塘裕民坊	核對:	謝永林/陳俊賢		日期:	2018.11.21		副本:			
地盤用玻璃B.M.表			項目類別:	幕牆	批准:			A/C Code:			計算參考數值/所屬位置分格			
BM編號:837-CW-M01-S-GP01			EI 10005		總計玻璃面積 (平方米):			743.95						
序號	修改內容	玻璃圖號	顏色與類型	厚度 (mm)	玻璃尺寸		數量 (塊)	總面積 (平方米)	使用位置	樓層	單位	分屬類型	分格寬度	分格高度
					寬度 (W mm)	高度 (H mm)								
106		G4-1	G4	8.0	590.0	840.0	2	0.99	T1CW A-3	7/F-8/F	A	生頂死梗	650.0	900.0
107		G4-1	G4	8.0	590.0	840.0	8	3.96	T1CW A-2	7/F-8/F	A	生頂死梗	650.0	900.0
108		G4-1	G4	8.0	590.0	840.0	6	2.97	T1CW B-2	7/F-8/F	B	生頂死梗	650.0	900.0
109		G4-1	G4	8.0	590.0	840.0	6	2.97	T1CW C-1	7/F-8/F	C	生頂死梗	650.0	900.0
110		G4-1	G4	8.0	590.0	840.0	2	0.99	T1CW M-2	7/F-8/F	M	生頂死梗	650.0	900.0
111		G4-1	G4	8.0	590.0	840.0	2	0.99	T1CW M-1	7/F-8/F	M	生頂死梗	650.0	900.0
112		G4-1	G4	8.0	590.0	840.0	2	0.99	T1CW L-2	7/F-8/F	L	生頂死梗	650.0	900.0
113		G4-1	G4	8.0	590.0	840.0	2	0.99	T1CW L-1	7/F-8/F	L	生頂死梗	650.0	900.0
114		G4-1	G4	8.0	590.0	840.0	2	0.99	T1CW K-2	7/F-8/F	K	生頂死梗	650.0	900.0
115		G4-1	G4	8.0	590.0	840.0	2	0.99	T1CW K-1	7/F-8/F	K	生頂死梗	650.0	900.0
116		G4-1	G4	8.0	590.0	840.0	2	0.99	T1CWJ-2	7/F-8/F	J	生頂死梗	650.0	900.0
117		G4-1	G4	8.0	590.0	840.0	2	0.99	T1CWJ-1	7/F-8/F	J	生頂死梗	650.0	900.0
118		G4-1	G4	8.0	590.0	840.0	6	2.97	T1CWH-2	7/F-8/F	H	生頂死梗	650.0	900.0
119		G4-1	G4	8.0	590.0	840.0	6	2.97	T2CWH-1	7/F-8/F	H	生頂死梗	650.0	900.0
120		G4-1	G4	8.0	590.0	840.0	4	1.98	T2CWG-2	7/F-8/F	G	生頂死梗	650.0	900.0
121		G4-1	G4	8.0	590.0	840.0	2	0.99	T2CWF-2	7/F-8/F	F	生頂死梗	650.0	900.0
122		G4-1	G4	8.0	590.0	840.0	2	0.99	T2CWF-1	7/F-8/F	F	生頂死梗	650.0	900.0
123		G4-1	G4	8.0	590.0	840.0	2	0.99	T2CWE-2	7/F-8/F	E	生頂死梗	650.0	900.0
124		G4-1	G4	8.0	590.0	840.0	2	0.99	T2CWE-1	7/F-8/F	E	生頂死梗	650.0	900.0
125		G4-1	G4	8.0	590.0	840.0	2	0.99	T2CWD-1	7/F-8/F	D	生頂死梗	650.0	900.0
126		G4-1	G4	8.0	590.0	840.0	4	1.98	T2CWC-2	7/F-8/F	C	生頂死梗	650.0	900.0

 美特鋁質 有限公司 MIDI Aluminium Fabricator Ltd.			工程號:	J837	計算:	鞠章芳	日期:	2018.11.16	送呈:			計算參考數值/所屬 位置分格		
地盤用玻璃B.M.表			地盤名稱:	觀塘裕民坊	核對:	謝永林/陳俊賢	日期:	2018.11.21	副本:					
			項目類別:	幕牆	批准:		A/C Code:							
BM編號:837-CW-M01-S-GP01			EI 10005		總計玻璃面積(平方米):		743.95							
序號	修改內容	玻璃圖號	顏色與類型	厚度 (mm)	玻璃尺寸		數量 (塊)	總面積 (平方米)	使用位置	樓層	單位	分屬類型	分格寬度	分格高度
					寬度(W mm)	高度(H mm)								
127		G4-1	G4	8.0	590.0	840.0	2	0.99	T2CWC-1	7/F-8/F	C	生頂死梗	650.0	900.0
128		G4-1	G4	8.0	590.0	840.0	8	3.96	T2CWB-2	7/F-8/F	B	生頂死梗	650.0	900.0
129		G4-1	G4	8.0	590.0	840.0	8	3.96	T2CWA-1	7/F-8/F	A	生頂死梗	650.0	900.0
130		G4-1	G4	8.0	590.0	840.0	4	1.98	T2CWN-2	7/F-8/F	N	生頂死梗	650.0	900.0
131		G4-1	G4	8.0	590.0	840.0	6	2.97	T2CWM-2	7/F-8/F	M	生頂死梗	650.0	900.0
132		G4-1	G4	8.0	590.0	840.0	2	0.99	T2CWM-1	7/F-8/F	M	生頂死梗	650.0	900.0
133		G4-1	G4	8.0	590.0	840.0	2	0.99	T2CWL-2	7/F-8/F	L	生頂死梗	650.0	900.0
134		G4-1	G4	8.0	590.0	840.0	2	0.99	T2CWL-1	7/F-8/F	L	生頂死梗	650.0	900.0
135		G4-1	G4	8.0	590.0	840.0	2	0.99	T2CWK-2	7/F-8/F	K	生頂死梗	650.0	900.0
136		G4-1	G4	8.0	590.0	840.0	2	0.99	T2CWK-1	7/F-8/F	K	生頂死梗	650.0	900.0
137		G4-1	G4	8.0	590.0	840.0	4	1.98	T2CWJ-1	7/F-8/F	J	生頂死梗	650.0	900.0
138		G4-1	G4	8.0	590.0	840.0	4	1.98	T3CWF-1	7/F-8/F	F	生頂死梗	650.0	900.0
139		G4-1	G4	8.0	590.0	840.0	6	2.97	T3CWE-1	7/F-8/F	E	生頂死梗	650.0	900.0
140		G4-1	G4	8.0	590.0	840.0	2	0.99	T3CWM-2	7/F-8/F	M	生頂死梗	650.0	900.0
141		G4-1	G4	8.0	590.0	840.0	2	0.99	T3CWM-1	7/F-8/F	M	生頂死梗	650.0	900.0
142		G4-1	G4	8.0	590.0	840.0	2	0.99	T3CWL-2	7/F-8/F	L	生頂死梗	650.0	900.0
143		G4-1	G4	8.0	590.0	840.0	2	0.99	T3CWL-1	7/F-8/F	L	生頂死梗	650.0	900.0
144		G4-1	G4	8.0	590.0	840.0	2	0.99	T3CWK-2	7/F-8/F	K	生頂死梗	650.0	900.0
145		G4-1	G4	8.0	590.0	840.0	2	0.99	T3CWK-1	7/F-8/F	K	生頂死梗	650.0	900.0
146		G4-1	G4	8.0	590.0	840.0	2	0.99	T3CWJ-1	7/F-8/F	J	生頂死梗	650.0	900.0
147		G4-1	G4	8.0	590.0	840.0	2	0.99	T3CWH-3	7/F-8/F	H	生頂死梗	650.0	900.0

 美特鋁質 有限公司 MIDI Aluminium Fabricator Ltd.			工程號:	J837	計算:	鞠章芳		日期:	2018.11.16		送呈:			
地盤用玻璃B.M.表			地盤名稱:	觀塘裕民坊	核對:	謝永林/陳俊賢		日期:	2018.11.21		副本:			
			項目類別:	幕牆	批准:			A/C Code:			計算參考數值/所屬 位置分格			
BM編號:837-CW-M01-S-GP01			EI 10005		總計玻璃面積 (平方米):			743.95						
序號	修改內容	玻璃圖號	顏色與類型	厚度 (mm)	玻璃尺寸		數量 (塊)	總面積 (平方米)	使用位置	樓層	單位	分屬類型	分格寬度	分格高度
					寬度 (W mm)	高度 (H mm)								
148		G4-1	G4	8.0	590.0	840.0	4	1.98	T3CWH-1	7/F-8/F	H	生頂死梗	650.0	900.0
149		G4-1	G4	8.0	590.0	840.0	2	0.99	T3CWC-2	7/F-8/F	C	生頂死梗	650.0	900.0
150		G4-1	G4	8.0	590.0	840.0	2	0.99	T3CWC-1	7/F-8/F	C	生頂死梗	650.0	900.0
151		G4-1	G4	8.0	590.0	840.0	8	3.96	T3CWB-2	7/F-8/F	B	生頂死梗	650.0	900.0
152		G4-1	G4	8.0	590.0	840.0	8	3.96	T3CWA-1	7/F-8/F	A	生頂死梗	650.0	900.0
153		G4-1	G4	8.0	590.0	840.0	6	2.97	T5CWN-1	7/F-8/F	N	生頂死梗	650.0	900.0
154		G4-1	G4	8.0	590.0	840.0	6	2.97	T5CWM-2	7/F-8/F	M	生頂死梗	650.0	900.0
155		G4-1	G4	8.0	590.0	840.0	6	2.97	T5CWL-1	7/F-8/F	L	生頂死梗	650.0	900.0
156		G4-1	G4	8.0	590.0	840.0	4	1.98	T5CWH-2	7/F-8/F	H	生頂死梗	650.0	900.0
157		G4-1	G4	8.0	590.0	840.0	2	0.99	T5CWH-1	7/F-8/F	H	生頂死梗	650.0	900.0
158		G4-1	G4	8.0	590.0	840.0	2	0.99	T5CWG-2	7/F-8/F	G	生頂死梗	650.0	900.0
159		G4-1	G4	8.0	590.0	840.0	2	0.99	T5CWG-1	7/F-8/F	G	生頂死梗	650.0	900.0
160		G4-1	G4	8.0	590.0	840.0	2	0.99	T5CWF-2	7/F-8/F	F	生頂死梗	650.0	900.0
161		G4-1	G4	8.0	590.0	840.0	2	0.99	T5CWF-1	7/F-8/F	F	生頂死梗	650.0	900.0
162		G4-1	G4	8.0	590.0	840.0	2	0.99	T5CWE-2	7/F-8/F	E	生頂死梗	650.0	900.0
163		G4-1	G4	8.0	590.0	840.0	2	0.99	T5CWE-1	7/F-8/F	E	生頂死梗	650.0	900.0
164		G4-1	G4	8.0	590.0	840.0	2	0.99	T5CWD-2	7/F-8/F	D	生頂死梗	650.0	900.0
165		G4-1	G4	8.0	590.0	840.0	2	0.99	T5CWD-1	7/F-8/F	D	生頂死梗	650.0	900.0
166		G4-1	G4	8.0	590.0	840.0	4	1.98	T5CWC-1	7/F-8/F	C	生頂死梗	650.0	900.0
167		G4-1	G4	8.0	590.0	840.0	4	1.98	T5CWA-3	7/F-8/F	A	生頂死梗	650.0	900.0
168		G4-2	G4	8.0	390.0	840.0	4	1.31	T1CW H-1	7/F-8/F	H	生頂死梗	450.0	900.0

 美特鋁質 有限公司 MIDI Aluminium Fabricator Ltd.		工程號:	J837	計算:	鞠章芳		日期:	2018.11.16		送呈:		計算參考數值/所屬 位置分格			
		地盤名稱:	觀塘裕民坊	核對:	謝永林/陳俊賢		日期:	2018.11.21		副本:					
		項目類別:	幕牆	批准:					A/C Code:						
BM編號:837-CW-M01-S-GP01		EI 10005		總計玻璃面積(平方米):			743.95								
序號	修改內容	玻璃圖號	顏色與類型	厚度 (mm)	玻璃尺寸		數量 (塊)	總面積 (平方米)	使用位置	樓層	單位	分屬類型	分格寬度	分格高度	
					寬度(W mm)	高度(H mm)									
169		G4-2	G4	8.0	390.0	840.0	4	1.31	T1CW G-2	7/F-8/F	G	生頂死梗	450.0	900.0	
170		G4-2	G4	8.0	390.0	840.0	4	1.31	T1CW E-2	7/F-8/F	E	生頂死梗	450.0	900.0	
171		G4-2	G4	8.0	390.0	840.0	2	0.66	T1CW D-1	7/F-8/F	D	生頂死梗	450.0	900.0	
172		G4-2	G4	8.0	390.0	840.0	4	1.31	T1CW A-1	7/F-8/F	A	生頂死梗	450.0	900.0	
173		G4-2	G4	8.0	390.0	840.0	4	1.31	T1CW B-3	7/F-8/F	B	生頂死梗	450.0	900.0	
174		G4-2	G4	8.0	390.0	840.0	2	0.66	T1CW C-1	7/F-8/F	C	生頂死梗	450.0	900.0	
175		G4-2	G4	8.0	390.0	840.0	2	0.66	T1CW M-1	7/F-8/F	M	生頂死梗	450.0	900.0	
176		G4-2	G4	8.0	390.0	840.0	2	0.66	T1CW L-2	7/F-8/F	L	生頂死梗	450.0	900.0	
177		G4-2	G4	8.0	390.0	840.0	2	0.66	T1CWH-2	7/F-8/F	H	生頂死梗	450.0	900.0	
178		G4-2	G4	8.0	390.0	840.0	2	0.66	T2CWH-1	7/F-8/F	H	生頂死梗	450.0	900.0	
179		G4-2	G4	8.0	390.0	840.0	2	0.66	T2CWG-2	7/F-8/F	G	生頂死梗	450.0	900.0	
180		G4-2	G4	8.0	390.0	840.0	2	0.66	T2CWF-1	7/F-8/F	F	生頂死梗	450.0	900.0	
181		G4-2	G4	8.0	390.0	840.0	2	0.66	T2CWE-2	7/F-8/F	E	生頂死梗	450.0	900.0	
182		G4-2	G4	8.0	390.0	840.0	4	1.31	T2CWB-1	7/F-8/F	B	生頂死梗	450.0	900.0	
183		G4-2	G4	8.0	390.0	840.0	4	1.31	T2CWA-2	7/F-8/F	A	生頂死梗	450.0	900.0	
184		G4-2	G4	8.0	390.0	840.0	2	0.66	T2CWN-1	7/F-8/F	N	生頂死梗	450.0	900.0	
185		G4-2	G4	8.0	390.0	840.0	4	1.31	T2CWM-3	7/F-8/F	M	生頂死梗	450.0	900.0	
186		G4-2	G4	8.0	390.0	840.0	4	1.31	T2CWH-2	7/F-8/F	H	生頂死梗	450.0	900.0	
187		G4-2	G4	8.0	390.0	840.0	4	1.31	T3CWF-1	7/F-8/F	F	生頂死梗	450.0	900.0	
188		G4-2	G4	8.0	390.0	840.0	2	0.66	T3CWE-1	7/F-8/F	E	生頂死梗	450.0	900.0	
189		G4-2	G4	8.0	390.0	840.0	2	0.66	T3CWM-1	7/F-8/F	M	生頂死梗	450.0	900.0	

 美特鋁質 有限公司 MIDI Aluminium Fabricator Ltd.			工程號:	J837	計算:	鞠章芳		日期:	2018.11.16		送呈:			
地盤用玻璃B.M.表			地盤名稱:	觀塘裕民坊	核對:	謝永林/陳俊賢		日期:	2018.11.21		副本:			
			項目類別:	幕牆	批准:				A/C Code:				計算參考數值/所屬 位置分格	
BM編號:837-CW-M01-S-GP01			EI 10005		總計玻璃面積(平方米):			743.95						
序號	修改內容	玻璃圖號	顏色與類型	厚度 (mm)	玻璃尺寸		數量 (塊)	總面積 (平方米)	使用位置	樓層	單位	分屬類型	分格寬度	分格高度
					寬度(W mm)	高度(H mm)								
190		G4-2	G4	8.0	390.0	840.0	2	0.66	T3CWL-2	7/F-8/F	L	生頂死梗	450.0	900.0
191		G4-2	G4	8.0	390.0	840.0	2	0.66	T3CWK-1	7/F-8/F	K	生頂死梗	450.0	900.0
192		G4-2	G4	8.0	390.0	840.0	2	0.66	T3CWJ-2	7/F-8/F	J	生頂死梗	450.0	900.0
193		G4-2	G4	8.0	390.0	840.0	2	0.66	T3CWJ-1	7/F-8/F	J	生頂死梗	450.0	900.0
194		G4-2	G4	8.0	390.0	840.0	2	0.66	T3CWC-2	7/F-8/F	C	生頂死梗	450.0	900.0
195		G4-2	G4	8.0	390.0	840.0	4	1.31	T3CWB-1	7/F-8/F	B	生頂死梗	450.0	900.0
196		G4-2	G4	8.0	390.0	840.0	4	1.31	T3CWA-2	7/F-8/F	A	生頂死梗	450.0	900.0
197		G4-2	G4	8.0	390.0	840.0	4	1.31	T3CWD-1	7/F-8/F	D	生頂死梗	450.0	900.0
198		G4-2	G4	8.0	390.0	840.0	4	1.31	T3CWG-1	7/F-8/F	G	生頂死梗	450.0	900.0
199		G4-2	G4	8.0	390.0	840.0	4	1.31	T3CWF-2	7/F-8/F	F	生頂死梗	450.0	900.0
200		G4-2	G4	8.0	390.0	840.0	4	1.31	T5CWA-2	7/F-8/F	A	生頂死梗	450.0	900.0
201		G4-2	G4	8.0	390.0	840.0	2	0.66	T5CWN-1	7/F-8/F	N	生頂死梗	450.0	900.0
202		G4-2	G4	8.0	390.0	840.0	2	0.66	T5CWM-2	7/F-8/F	M	生頂死梗	450.0	900.0
203		G4-2	G4	8.0	390.0	840.0	4	1.31	T5CWM-1	7/F-8/F	M	生頂死梗	450.0	900.0
204		G4-2	G4	8.0	390.0	840.0	4	1.31	T5CWL-2	7/F-8/F	L	生頂死梗	450.0	900.0
205		G4-2	G4	8.0	390.0	840.0	2	0.66	T5CWL-1	7/F-8/F	L	生頂死梗	450.0	900.0
206		G4-2	G4	8.0	390.0	840.0	6	1.97	T5CWJK-1	7/F-8/F	JK	生頂死梗	450.0	900.0
207		G4-2	G4	8.0	390.0	840.0	4	1.31	T5CWH-3	7/F-8/F	H	生頂死梗	450.0	900.0
208		G4-2	G4	8.0	390.0	840.0	2	0.66	T5CWH-2	7/F-8/F	H	生頂死梗	450.0	900.0
209		G4-2	G4	8.0	390.0	840.0	2	0.66	T5CWG-1	7/F-8/F	G	生頂死梗	450.0	900.0
210		G4-2	G4	8.0	390.0	840.0	2	0.66	T5CWF-2	7/F-8/F	F	生頂死梗	450.0	900.0

 美特鋁質 有限公司 MIDI Aluminium Fabricator Ltd.			工程號:	J837	計算:	鞠章芳		日期:	2018.11.16		送呈:		計算參考數值/所屬 位置分格		
地盤用玻璃B.M.表			地盤名稱:	觀塘裕民坊	核對:	謝永林/陳俊賢		日期:	2018.11.21		副本:				
			項目類別:	幕牆	批准:				A/C Code:						
BM編號:837-CW-M01-S-GP01			EI 10005		總計玻璃面積(平方米):			743.95							
序號	修改內容	玻璃圖號	顏色與類型	厚度 (mm)	玻璃尺寸		數量 (塊)	總面積 (平方米)	使用位置	樓層	單位	分屬類型	分格寬度	分格高度	
					寬度(W mm)	高度(H mm)									
211		G4-2	G4	8.0	390.0	840.0	2	0.66	T5CWE-1	7/F-8/F	E	生頂死梗	450.0	900.0	
212		G4-2	G4	8.0	390.0	840.0	2	0.66	T5CWD-2	7/F-8/F	D	生頂死梗	450.0	900.0	
213		G4-2	G4	8.0	390.0	840.0	2	0.66	T5CWC-1	7/F-8/F	C	生頂死梗	450.0	900.0	
214		G4-2	G4	8.0	390.0	840.0	4	1.31	T5CWA-3	7/F-8/F	A	生頂死梗	450.0	900.0	
215		G4-10	G4	8.0	340.0	840.0	2	0.57	T1CW F-2	7/F-8/F	F	生頂死梗	400.0	900.0	
216		G4-10	G4	8.0	340.0	840.0	2	0.57	T1CW K-1	7/F-8/F	K	生頂死梗	400.0	900.0	
217		G4-10	G4	8.0	340.0	840.0	2	0.57	T1CWJ-2	7/F-8/F	J	生頂死梗	400.0	900.0	
218		G4-10	G4	8.0	340.0	840.0	2	0.57	T2CWL-2	7/F-8/F	L	生頂死梗	400.0	900.0	
219		G4-16	G4	8.0	490.0	840.0	2	0.82	T1CW A-1	7/F-8/F	A	生頂死梗	550.0	900.0	
220		G4-16	G4	8.0	490.0	840.0	2	0.82	T2CWM-3	7/F-8/F	M	生頂死梗	550.0	900.0	
221		G4-16	G4	8.0	490.0	840.0	2	0.82	T3CWF-2	7/F-8/F	F	生頂死梗	550.0	900.0	
222		G4-16	G4	8.0	490.0	840.0	2	0.82	T5CWA-1	7/F-8/F	A	生頂死梗	550.0	900.0	
223		G4-20	G4	8.0	320.0	840.0	2	0.54	T5CWJK-1	7/F-8/F	JK	生頂死梗	380.0	900.0	
224		G4-25	G4	8.0	365.0	840.0	2	0.61	T2CWK-1	7/F-8/F	K	生頂死梗	425.0	900.0	
225		G4-25	G4	8.0	365.0	840.0	2	0.61	T2CWJ-1	7/F-8/F	J	生頂死梗	425.0	900.0	
226		G4-26	G4	8.0	465.0	840.0	2	0.78	T1CW E-1	7/F-8/F	E	生頂死梗	525.0	900.0	
227		G4-29	G4	8.0	1015.0	840.0	2	1.71	T1CW G-1	7/F-8/F	G	生頂死梗	1075.0	900.0	
228		G4-1X	G4	8.0	492.4	840.0	2	0.83	T1CW B-1	7/F-8/F	B	生頂死梗	650.0	900.0	
229		G4-107	G4	8.0	695.0	840.0	2	1.17	T1CW E-2	7/F-8/F	E	梗頂死梗	755.0	900.0	
230		G4-110	G4	8.0	750.0	840.0	2	1.26	T1CW D-1	7/F-8/F	D	梗頂死梗	810.0	900.0	
231		G4-115	G4	8.0	940.0	840.0	2	1.58	T1CW A-1	7/F-8/F	A	梗頂死梗	1000.0	900.0	

 美特鋁質 有限公司 MIDI Aluminium Fabricator Ltd.		工程號:	J837	計算:	鞠章芳		日期:	2018.11.16		送呈:		計算參考數值/所屬 位置分格			
		地盤名稱:	觀塘裕民坊	核對:	謝永林/陳俊賢		日期:	2018.11.21		副本:					
地盤用玻璃B.M.表		項目類別:	幕牆	批准:			A/C Code:								
BM編號:837-CW-M01-S-GP01		EI 10005		總計玻璃面積 (平方米):			743.95								
序號	修改內容	玻璃圖號	顏色與類型	厚度 (mm)	玻璃尺寸		數量 (塊)	總面積 (平方米)	使用位置	樓層	單位	分屬類型	分格寬度	分格高度	
					寬度 (W mm)	高度 (H mm)									
232		G4-306	G4	8.0	925.0	840.0	2	1.55	T3CWE-1	7/F-8/F	E	梗頂死梗	985.0	900.0	
233		G4-308	G4	8.0	707.5	840.0	2	1.19	T3CWM-1	7/F-8/F	M	梗頂死梗	767.5	900.0	
234		G4-503	G4	8.0	857.5	840.0	2	1.44	T5CWN-1	7/F-8/F	N	梗頂死梗	917.5	900.0	
235		G4-511	G4	8.0	747.5	840.0	2	1.26	T5CWL-1	7/F-8/F	L	梗頂死梗	807.5	900.0	
236		G4-514	G4	8.0	582.5	840.0	2	0.98	T5CWJK-1	7/F-8/F	JK	梗頂死梗	642.5	900.0	
237		G4-515	G4	8.0	582.5	840.0	2	0.98	T5CWJK-1	7/F-8/F	JK	梗頂死梗	642.5	900.0	
238		G4-516	G4	8.0	667.5	840.0	2	1.12	T5CWJK-1	7/F-8/F	JK	梗頂死梗	727.5	900.0	
239							412	180.39							
240		G5-1	G5	25.0	590.0	810.0	3	1.43	T1CW G-1	8/F	G	生底小梗	650.0	870.0	
241		G5-1	G5	25.0	590.0	810.0	2	0.96	T1CW F-2	8/F	F	生底小梗	650.0	870.0	
242		G5-1	G5	25.0	590.0	810.0	1	0.48	T1CW E-1	8/F	E	生底小梗	650.0	870.0	
243		G5-1	G5	25.0	590.0	810.0	3	1.43	T1CW D-1	8/F	D	生底小梗	650.0	870.0	
244		G5-1	G5	25.0	590.0	810.0	1	0.48	T1CW A-3	8/F	A	生底小梗	650.0	870.0	
245		G5-1	G5	25.0	590.0	810.0	4	1.91	T1CW A-2	8/F	A	生底小梗	650.0	870.0	
246		G5-1	G5	25.0	590.0	810.0	3	1.43	T1CW B-2	8/F	B	生底小梗	650.0	870.0	
247		G5-1	G5	25.0	590.0	810.0	3	1.43	T1CW C-1	8/F	C	生底小梗	650.0	870.0	
248		G5-1	G5	25.0	590.0	810.0	1	0.48	T1CW M-2	8/F	M	生底小梗	650.0	870.0	
249		G5-1	G5	25.0	590.0	810.0	1	0.48	T1CW M-1	8/F	M	生底小梗	650.0	870.0	
250		G5-1	G5	25.0	590.0	810.0	1	0.48	T1CW L-2	8/F	L	生底小梗	650.0	870.0	
251		G5-1	G5	25.0	590.0	810.0	1	0.48	T1CW L-1	8/F	L	生底小梗	650.0	870.0	
252		G5-1	G5	25.0	590.0	810.0	1	0.48	T1CW K-2	8/F	K	生底小梗	650.0	870.0	

 美特鋁質 有限公司 MIDI Aluminium Fabricator Ltd.			工程號:	J837	計算:	鞠章芳		日期:	2018.11.16		送呈:				計算參考數值/所屬 位置分格
地盤用玻璃B.M.表			地盤名稱:	觀塘裕民坊	核對:	謝永林/陳俊賢		日期:	2018.11.21		副本:				
			項目類別:	幕牆	批准:				A/C Code:						
BM編號:837-CW-M01-S-GP01			EI 10005		總計玻璃面積(平方米):			743.95							
序號	修改內容	玻璃圖號	顏色與類型	厚度 (mm)	玻璃尺寸		數量 (塊)	總面積 (平方米)	使用位置	樓層	單位	分屬類型	分格寬度	分格高度	
					寬度(W mm)	高度(H mm)									
253		G5-1	G5	25.0	590.0	810.0	1	0.48	T1CW K-1	8/F	K	生底小梗	650.0	870.0	
254		G5-1	G5	25.0	590.0	810.0	1	0.48	T1CWJ-2	8/F	J	生底小梗	650.0	870.0	
255		G5-1	G5	25.0	590.0	810.0	1	0.48	T1CWJ-1	8/F	J	生底小梗	650.0	870.0	
256		G5-1	G5	25.0	590.0	810.0	3	1.43	T1CWH-2	8/F	H	生底小梗	650.0	870.0	
257		G5-1	G5	25.0	590.0	810.0	3	1.43	T2CWH-1	8/F	H	生底小梗	650.0	870.0	
258		G5-1	G5	25.0	590.0	810.0	2	0.96	T2CWG-2	8/F	G	生底小梗	650.0	870.0	
259		G5-1	G5	25.0	590.0	810.0	1	0.48	T2CWF-2	8/F	F	生底小梗	650.0	870.0	
260		G5-1	G5	25.0	590.0	810.0	1	0.48	T2CWF-1	8/F	F	生底小梗	650.0	870.0	
261		G5-1	G5	25.0	590.0	810.0	1	0.48	T2CWE-2	8/F	E	生底小梗	650.0	870.0	
262		G5-1	G5	25.0	590.0	810.0	1	0.48	T2CWE-1	8/F	E	生底小梗	650.0	870.0	
263		G5-1	G5	25.0	590.0	810.0	1	0.48	T2CWD-1	8/F	D	生底小梗	650.0	870.0	
264		G5-1	G5	25.0	590.0	810.0	2	0.96	T2CWC-2	8/F	C	生底小梗	650.0	870.0	
265		G5-1	G5	25.0	590.0	810.0	1	0.48	T2CWC-1	8/F	C	生底小梗	650.0	870.0	
266		G5-1	G5	25.0	590.0	810.0	4	1.91	T2CWB-2	8/F	B	生底小梗	650.0	870.0	
267		G5-1	G5	25.0	590.0	810.0	4	1.91	T2CWA-1	8/F	A	生底小梗	650.0	870.0	
268		G5-1	G5	25.0	590.0	810.0	2	0.96	T2CWN-2	8/F	N	生底小梗	650.0	870.0	
269		G5-1	G5	25.0	590.0	810.0	3	1.43	T2CWM-2	8/F	M	生底小梗	650.0	870.0	
270		G5-1	G5	25.0	590.0	810.0	1	0.48	T2CWM-1	8/F	M	生底小梗	650.0	870.0	
271		G5-1	G5	25.0	590.0	810.0	1	0.48	T2CWL-2	8/F	L	生底小梗	650.0	870.0	
272		G5-1	G5	25.0	590.0	810.0	1	0.48	T2CWL-1	8/F	L	生底小梗	650.0	870.0	
273		G5-1	G5	25.0	590.0	810.0	1	0.48	T2CWK-2	8/F	K	生底小梗	650.0	870.0	

 美特鋁質 有限公司 MIDI Aluminium Fabricator Ltd.			工程號:	J837	計算:	鞠章芳		日期:	2018.11.16		送呈:				
地盤用玻璃B.M.表			地盤名稱:	觀塘裕民坊	核對:	謝永林/陳俊賢		日期:	2018.11.21		副本:				
			項目類別:	幕牆	批准:							A/C Code:			
BM編號:837-CW-M01-S-GP01			EI 10005		總計玻璃面積(平方米):			743.95					計算參考數值/所屬 位置分格		
序號	修改內容	玻璃圖號	顏色與類型	厚度 (mm)	玻璃尺寸		數量 (塊)	總面積 (平方米)	使用位置	樓層	單位	分屬類型			
					寬度(W mm)	高度(H mm)									
274		G5-1	G5	25.0	590.0	810.0	1	0.48	T2CWK-1	8/F	K	生底小梗	650.0	870.0	
275		G5-1	G5	25.0	590.0	810.0	2	0.96	T2CWJ-1	8/F	J	生底小梗	650.0	870.0	
276		G5-1	G5	25.0	590.0	810.0	2	0.96	T3CWF-1	8/F	F	生底小梗	650.0	870.0	
277		G5-1	G5	25.0	590.0	810.0	3	1.43	T3CWE-1	8/F	E	生底小梗	650.0	870.0	
278		G5-1	G5	25.0	590.0	810.0	1	0.48	T3CWM-2	8/F	M	生底小梗	650.0	870.0	
279		G5-1	G5	25.0	590.0	810.0	1	0.48	T3CWM-1	8/F	M	生底小梗	650.0	870.0	
280		G5-1	G5	25.0	590.0	810.0	1	0.48	T3CWL-2	8/F	L	生底小梗	650.0	870.0	
281		G5-1	G5	25.0	590.0	810.0	1	0.48	T3CWL-1	8/F	L	生底小梗	650.0	870.0	
282		G5-1	G5	25.0	590.0	810.0	1	0.48	T3CWK-2	8/F	K	生底小梗	650.0	870.0	
283		G5-1	G5	25.0	590.0	810.0	1	0.48	T3CWK-1	8/F	K	生底小梗	650.0	870.0	
284		G5-1	G5	25.0	590.0	810.0	1	0.48	T3CWJ-1	8/F	J	生底小梗	650.0	870.0	
285		G5-1	G5	25.0	590.0	810.0	1	0.48	T3CWH-3	8/F	H	生底小梗	650.0	870.0	
286		G5-1	G5	25.0	590.0	810.0	2	0.96	T3CWH-1	8/F	H	生底小梗	650.0	870.0	
287		G5-1	G5	25.0	590.0	810.0	1	0.48	T3CWC-2	8/F	C	生底小梗	650.0	870.0	
288		G5-1	G5	25.0	590.0	810.0	1	0.48	T3CWC-1	8/F	C	生底小梗	650.0	870.0	
289		G5-1	G5	25.0	590.0	810.0	4	1.91	T3CWB-2	8/F	B	生底小梗	650.0	870.0	
290		G5-1	G5	25.0	590.0	810.0	4	1.91	T3CWA-1	8/F	A	生底小梗	650.0	870.0	
291		G5-1	G5	25.0	590.0	810.0	3	1.43	T5CWN-1	8/F	N	生底小梗	650.0	870.0	
292		G5-1	G5	25.0	590.0	810.0	3	1.43	T5CWM-2	8/F	M	生底小梗	650.0	870.0	
293		G5-1	G5	25.0	590.0	810.0	3	1.43	T5CWL-1	8/F	L	生底小梗	650.0	870.0	
294		G5-1	G5	25.0	590.0	810.0	2	0.96	T5CWH-2	8/F	H	生底小梗	650.0	870.0	

 美特鋁質 有限公司 MIDI Aluminium Fabricator Ltd.			工程號:	J837	計算:	鞠章芳		日期:	2018.11.16		送呈:				
地盤用玻璃B.M.表			地盤名稱:	觀塘裕民坊	核對:	謝永林/陳俊賢		日期:	2018.11.21		副本:				
			項目類別:	幕牆	批准:							A/C Code:			
BM編號:837-CW-M01-S-GP01			EI 10005		總計玻璃面積 (平方米):			743.95					計算參考數值/所屬位置分格		
序號	修改內容	玻璃圖號	顏色與類型	厚度 (mm)	玻璃尺寸		數量 (塊)	總面積 (平方米)	使用位置	樓層	單位	分屬類型	分格寬度	分格高度	
					寬度 (W mm)	高度 (H mm)									
295		G5-1	G5	25.0	590.0	810.0	1	0.48	T5CWH-1	8/F	H	生底小梗	650.0	870.0	
296		G5-1	G5	25.0	590.0	810.0	1	0.48	T5CWG-2	8/F	G	生底小梗	650.0	870.0	
297		G5-1	G5	25.0	590.0	810.0	1	0.48	T5CWG-1	8/F	G	生底小梗	650.0	870.0	
298		G5-1	G5	25.0	590.0	810.0	1	0.48	T5CWF-2	8/F	F	生底小梗	650.0	870.0	
299		G5-1	G5	25.0	590.0	810.0	1	0.48	T5CWF-1	8/F	F	生底小梗	650.0	870.0	
300		G5-1	G5	25.0	590.0	810.0	1	0.48	T5CWE-2	8/F	E	生底小梗	650.0	870.0	
301		G5-1	G5	25.0	590.0	810.0	1	0.48	T5CWE-1	8/F	E	生底小梗	650.0	870.0	
302		G5-1	G5	25.0	590.0	810.0	1	0.48	T5CWD-2	8/F	D	生底小梗	650.0	870.0	
303		G5-1	G5	25.0	590.0	810.0	1	0.48	T5CWD-1	8/F	D	生底小梗	650.0	870.0	
304		G5-1	G5	25.0	590.0	810.0	2	0.96	T5CWC-1	8/F	C	生底小梗	650.0	870.0	
305		G5-1	G5	25.0	590.0	810.0	2	0.96	T5CWA-3	8/F	A	生底小梗	650.0	870.0	
306		G5-2	G5	25.0	390.0	810.0	2	0.63	T1CW H-1	8/F	H	生底小梗	450.0	870.0	
307		G5-2	G5	25.0	390.0	810.0	2	0.63	T1CW G-2	8/F	G	生底小梗	450.0	870.0	
308		G5-2	G5	25.0	390.0	810.0	2	0.63	T1CW E-2	8/F	E	生底小梗	450.0	870.0	
309		G5-2	G5	25.0	390.0	810.0	1	0.32	T1CW D-1	8/F	D	生底小梗	450.0	870.0	
310		G5-2	G5	25.0	390.0	810.0	2	0.63	T1CW A-1	8/F	A	生底小梗	450.0	870.0	
311		G5-2	G5	25.0	390.0	810.0	2	0.63	T1CW B-3	8/F	B	生底小梗	450.0	870.0	
312		G5-2	G5	25.0	390.0	810.0	1	0.32	T1CW C-1	8/F	C	生底小梗	450.0	870.0	
313		G5-2	G5	25.0	390.0	810.0	1	0.32	T1CW M-1	8/F	M	生底小梗	450.0	870.0	
314		G5-2	G5	25.0	390.0	810.0	1	0.32	T1CW L-2	8/F	L	生底小梗	450.0	870.0	
315		G5-2	G5	25.0	390.0	810.0	1	0.32	T1CWH-2	8/F	H	生底小梗	450.0	870.0	

 美特鋁質 有限公司 MIDI Aluminium Fabricator Ltd.			工程號:	J837	計算:	鞠章芳		日期:	2018.11.16		送呈:				
地盤用玻璃B.M.表			地盤名稱:	觀塘裕民坊	核對:	謝永林/陳俊賢		日期:	2018.11.21		副本:				
			項目類別:	幕牆	批准:				A/C Code:				計算參考數值/所屬 位置分格		
BM編號:837-CW-M01-S-GP01			EI 10005		總計玻璃面積(平方米):			743.95							
序號	修改內容	玻璃圖號	顏色與類型	厚度 (mm)	玻璃尺寸		數量 (塊)	總面積 (平方米)	使用位置	樓層	單位	分屬類型	分格寬度	分格高度	
					寬度(W mm)	高度(H mm)									
316		G5-2	G5	25.0	390.0	810.0	1	0.32	T2CWH-1	8/F	H	生底小梗	450.0	870.0	
317		G5-2	G5	25.0	390.0	810.0	1	0.32	T2CWG-2	8/F	G	生底小梗	450.0	870.0	
318		G5-2	G5	25.0	390.0	810.0	1	0.32	T2CWF-1	8/F	F	生底小梗	450.0	870.0	
319		G5-2	G5	25.0	390.0	810.0	1	0.32	T2CWE-2	8/F	E	生底小梗	450.0	870.0	
320		G5-2	G5	25.0	390.0	810.0	2	0.63	T2CWB-1	8/F	B	生底小梗	450.0	870.0	
321		G5-2	G5	25.0	390.0	810.0	2	0.63	T2CWA-2	8/F	A	生底小梗	450.0	870.0	
322		G5-2	G5	25.0	390.0	810.0	1	0.32	T2CWN-1	8/F	N	生底小梗	450.0	870.0	
323		G5-2	G5	25.0	390.0	810.0	2	0.63	T2CWM-3	8/F	M	生底小梗	450.0	870.0	
324		G5-2	G5	25.0	390.0	810.0	2	0.63	T2CWH-2	8/F	H	生底小梗	450.0	870.0	
325		G5-2	G5	25.0	390.0	810.0	2	0.63	T3CWF-1	8/F	F	生底小梗	450.0	870.0	
326		G5-2	G5	25.0	390.0	810.0	1	0.32	T3CWE-1	8/F	E	生底小梗	450.0	870.0	
327		G5-2	G5	25.0	390.0	810.0	1	0.32	T3CWM-1	8/F	M	生底小梗	450.0	870.0	
328		G5-2	G5	25.0	390.0	810.0	1	0.32	T3CWL-2	8/F	L	生底小梗	450.0	870.0	
329		G5-2	G5	25.0	390.0	810.0	1	0.32	T3CWK-1	8/F	K	生底小梗	450.0	870.0	
330		G5-2	G5	25.0	390.0	810.0	1	0.32	T3CWJ-2	8/F	J	生底小梗	450.0	870.0	
331		G5-2	G5	25.0	390.0	810.0	1	0.32	T3CWJ-1	8/F	J	生底小梗	450.0	870.0	
332		G5-2	G5	25.0	390.0	810.0	1	0.32	T3CWC-2	8/F	C	生底小梗	450.0	870.0	
333		G5-2	G5	25.0	390.0	810.0	2	0.63	T3CWB-1	8/F	B	生底小梗	450.0	870.0	
334		G5-2	G5	25.0	390.0	810.0	2	0.63	T3CWA-2	8/F	A	生底小梗	450.0	870.0	
335		G5-2	G5	25.0	390.0	810.0	2	0.63	T3CWD-1	8/F	D	生底小梗	450.0	870.0	
336		G5-2	G5	25.0	390.0	810.0	2	0.63	T3CWG-1	8/F	G	生底小梗	450.0	870.0	

 美特鋁質 有限公司 MIDI Aluminium Fabricator Ltd.			工程號:	J837	計算:	鞠章芳		日期:	2018.11.16		送呈:		計算參考數值/所屬 位置分格		
地盤用玻璃B.M.表			地盤名稱:	觀塘裕民坊	核對:	謝永林/陳俊賢		日期:	2018.11.21		副本:				
			項目類別:	幕牆	批准:				A/C Code:						
BM編號:837-CW-M01-S-GP01			EI 10005		總計玻璃面積 (平方米):			743.95							
序號	修改內容	玻璃圖號	顏色與類型	厚度 (mm)	玻璃尺寸		數量 (塊)	總面積 (平方米)	使用位置	樓層	單位	分屬類型	分格寬度	分格高度	
					寬度 (W mm)	高度 (H mm)									
337		G5-2	G5	25.0	390.0	810.0	2	0.63	T3CWF-2	8/F	F	生底小梗	450.0	870.0	
338		G5-2	G5	25.0	390.0	810.0	2	0.63	T5CWA-2	8/F	A	生底小梗	450.0	870.0	
339		G5-2	G5	25.0	390.0	810.0	1	0.32	T5CWN-1	8/F	N	生底小梗	450.0	870.0	
340		G5-2	G5	25.0	390.0	810.0	1	0.32	T5CWM-2	8/F	M	生底小梗	450.0	870.0	
341		G5-2	G5	25.0	390.0	810.0	2	0.63	T5CWM-1	8/F	M	生底小梗	450.0	870.0	
342		G5-2	G5	25.0	390.0	810.0	2	0.63	T5CWL-2	8/F	L	生底小梗	450.0	870.0	
343		G5-2	G5	25.0	390.0	810.0	1	0.32	T5CWL-1	8/F	L	生底小梗	450.0	870.0	
344		G5-2	G5	25.0	390.0	810.0	3	0.95	T5CWJK-1	8/F	JK	生底小梗	450.0	870.0	
345		G5-2	G5	25.0	390.0	810.0	2	0.63	T5CWH-3	8/F	H	生底小梗	450.0	870.0	
346		G5-2	G5	25.0	390.0	810.0	1	0.32	T5CWH-2	8/F	H	生底小梗	450.0	870.0	
347		G5-2	G5	25.0	390.0	810.0	1	0.32	T5CWG-1	8/F	G	生底小梗	450.0	870.0	
348		G5-2	G5	25.0	390.0	810.0	1	0.32	T5CWF-2	8/F	F	生底小梗	450.0	870.0	
349		G5-2	G5	25.0	390.0	810.0	1	0.32	T5CWE-1	8/F	E	生底小梗	450.0	870.0	
350		G5-2	G5	25.0	390.0	810.0	1	0.32	T5CWD-2	8/F	D	生底小梗	450.0	870.0	
351		G5-2	G5	25.0	390.0	810.0	1	0.32	T5CWC-1	8/F	C	生底小梗	450.0	870.0	
352		G5-2	G5	25.0	390.0	810.0	2	0.63	T5CWA-3	8/F	A	生底小梗	450.0	870.0	
353		G5-10	G5	25.0	340.0	810.0	1	0.28	T1CW F-2	8/F	F	生底小梗	400.0	870.0	
354		G5-10	G5	25.0	340.0	810.0	1	0.28	T1CW K-1	8/F	K	生底小梗	400.0	870.0	
355		G5-10	G5	25.0	340.0	810.0	1	0.28	T1CWJ-2	8/F	J	生底小梗	400.0	870.0	
356		G5-10	G5	25.0	340.0	810.0	1	0.28	T2CWL-2	8/F	L	生底小梗	400.0	870.0	
357		G5-16	G5	25.0	490.0	810.0	1	0.40	T1CW A-1	8/F	A	生底小梗	550.0	870.0	

 美特鋁質 有限公司 MIDI Aluminium Fabricator Ltd.			工程號:	J837	計算:	鞠章芳		日期:	2018.11.16		送呈:			計算參考數值/所屬 位置分格		
地盤用玻璃B.M.表			地盤名稱:	觀塘裕民坊	核對:	謝永林/陳俊賢		日期:	2018.11.21		副本:					
			項目類別:	幕牆	批准:				A/C Code:							
BM編號:837-CW-M01-S-GP01			EI 10005		總計玻璃面積 (平方米):			743.95								
序號	修改內容	玻璃圖號	顏色與類型	厚度 (mm)	玻璃尺寸		數量 (塊)	總面積 (平方米)	使用位置	樓層	單位	分屬類型	分格寬度	分格高度		
					寬度 (W mm)	高度 (H mm)										
358		G5-16	G5	25.0	490.0	810.0	1	0.40	T2CWM-3	8/F	M	生底小梗	550.0	870.0		
359		G5-16	G5	25.0	490.0	810.0	1	0.40	T3CWF-2	8/F	F	生底小梗	550.0	870.0		
360		G5-16	G5	25.0	490.0	810.0	1	0.40	T5CWA-1	8/F	A	生底小梗	550.0	870.0		
361		G5-20	G5	25.0	320.0	810.0	1	0.26	T5CWJK-1	8/F	JK	生底小梗	380.0	870.0		
362		G5-25	G5	25.0	365.0	810.0	1	0.30	T2CWK-1	8/F	K	生底小梗	425.0	870.0		
363		G5-25	G5	25.0	365.0	810.0	1	0.30	T2CWJ-1	8/F	J	生底小梗	425.0	870.0		
364		G5-26	G5	25.0	465.0	810.0	1	0.38	T1CW E-1	8/F	E	生底小梗	525.0	870.0		
365		G5-29	G5	25.0	1015.0	810.0	1	0.82	T1CW G-1	8/F	G	生底小梗	1075.0	870.0		
366		G5-1X	G5	25.0	492.4	810.0	1	0.40	T1CW B-1	8/F	B	生底小梗	650.0	870.0		
367							196	80.94								
368		G6-101	G6	8.0	1650.0	840.0	2	2.77	T1CW H-1	7/F-8/F	H	梗頂死梗	1710.0	900.0		
369		G6-102	G6	8.0	1650.0	840.0	2	2.77	T1CW G-2	7/F-8/F	G	梗頂死梗	1710.0	900.0		
370		G6-103	G6	8.0	1465.0	840.0	2	2.46	T1CW G-1	7/F-8/F	G	梗頂死梗	1525.0	900.0		
371		G6-104	G6	8.0	1082.5	840.0	2	1.82	T1CW G-1	7/F-8/F	G	梗頂死梗	1142.5	900.0		
372		G6-105	G6	8.0	1597.5	840.0	2	2.68	T1CW F-2	7/F-8/F	F	梗頂死梗	1657.5	900.0		
373		G6-106	G6	8.0	982.5	840.0	2	1.65	T1CW F-2	7/F-8/F	F	梗頂死梗	1042.5	900.0		
374		G6-108	G6	8.0	1620.0	840.0	2	2.72	T1CW E-2	7/F-8/F	E	梗頂死梗	1680.0	900.0		
375	暫停	G6-109	G6	8.0	1557.5	840.0	2	2.62	T1CW E-1	7/F-8/F	E	梗頂死梗	1617.5	900.0		
376		G6-111	G6	8.0	982.5	840.0	2	1.65	T1CW A-2	7/F-8/F	A	梗頂死梗	1042.5	900.0		
377		G6-112	G6	8.0	1465.0	840.0	2	2.46	T1CW A-2	7/F-8/F	A	梗頂死梗	1525.0	900.0		
378		G6-113	G6	8.0	1465.0	840.0	2	2.46	T1CW A-2	7/F-8/F	A	梗頂死梗	1525.0	900.0		

 美特鋁質 有限公司 MIDI Aluminium Fabricator Ltd.			工程號:	J837	計算:	鞠章芳		日期:	2018.11.16		送呈:				
地盤用玻璃B.M.表			地盤名稱:	觀塘裕民坊	核對:	謝永林/陳俊賢		日期:	2018.11.21		副本:				
			項目類別:	幕牆	批准:							A/C Code:			
BM編號:837-CW-M01-S-GP01			EI 10005		總計玻璃面積 (平方米):			743.95					計算參考數值/所屬 位置分格		
序號	修改內容	玻璃圖號	顏色與類型	厚度 (mm)	玻璃尺寸		數量 (塊)	總面積 (平方米)	使用位置	樓層	單位	分屬類型			
					寬度 (W mm)	高度 (H mm)									
379		G6-114	G6	8.0	1850.0	840.0	2	3.11	T1CW A-1	7/F-8/F	A	梗頂死梗	1910.0	900.0	
380		G6-116	G6	8.0	1650.0	840.0	2	2.77	T1CW B-3	7/F-8/F	B	梗頂死梗	1710.0	900.0	
381		G6-117	G6	8.0	1940.0	840.0	2	3.26	T1CW B-2	7/F-8/F	B	梗頂死梗	2000.0	900.0	
382		G6-118	G6	8.0	1607.5	840.0	2	2.70	T1CW B-2	7/F-8/F	B	梗頂死梗	1667.5	900.0	
383		G6-119	G6	8.0	917.4	840.0	2	1.54	T1CW B-1	7/F-8/F	B	梗頂死梗	1075.0	900.0	
384		G6-120	G6	8.0	1157.5	840.0	2	1.94	T1CW C-1	7/F-8/F	C	梗頂死梗	1217.5	900.0	
385		G6-121	G6	8.0	1465.0	840.0	2	2.46	T1CW C-1	7/F-8/F	C	梗頂死梗	1525.0	900.0	
386		G6-122	G6	8.0	1057.5	840.0	2	1.78	T1CW M-1	7/F-8/F	M	梗頂死梗	1117.5	900.0	
387		G6-123	G6	8.0	1057.5	840.0	2	1.78	T1CW L-2	7/F-8/F	L	梗頂死梗	1117.5	900.0	
388		G6-124	G6	8.0	982.5	840.0	2	1.65	T1CW K-1	7/F-8/F	K	梗頂死梗	1042.5	900.0	
389		G6-125	G6	8.0	982.5	840.0	2	1.65	T1CWJ-2	7/F-8/F	J	梗頂死梗	1042.5	900.0	
390		G6-126	G6	8.0	1082.5	840.0	2	1.82	T1CWH-2	7/F-8/F	H	梗頂死梗	1142.5	900.0	
391		G6-127	G6	8.0	1465.0	840.0	2	2.46	T1CWH-2	7/F-8/F	H	梗頂死梗	1525.0	900.0	
392		G6-201	G6	8.0	1465.0	840.0	2	2.46	T2CWH-1	7/F-8/F	H	梗頂死梗	1525.0	900.0	
393		G6-202	G6	8.0	1465.0	840.0	2	2.46	T2CWH-1	7/F-8/F	H	梗頂死梗	1525.0	900.0	
394		G6-203	G6	8.0	1057.5	840.0	2	1.78	T2CWG-2	7/F-8/F	G	梗頂死梗	1117.5	900.0	
395		G6-204	G6	8.0	1057.5	840.0	2	1.78	T2CWF-1	7/F-8/F	F	梗頂死梗	1117.5	900.0	
396		G6-205	G6	8.0	1057.5	840.0	2	1.78	T2CWE-2	7/F-8/F	E	梗頂死梗	1117.5	900.0	
397		G6-206	G6	8.0	1320.0	840.0	2	2.22	T2CWC-2	7/F-8/F	C	梗頂死梗	1380.0	900.0	
398		G6-207	G6	8.0	1320.0	840.0	2	2.22	T2CWC-2	7/F-8/F	C	梗頂死梗	1380.0	900.0	
399		G6-208	G6	8.0	1082.5	840.0	2	1.82	T2CWB-2	7/F-8/F	B	梗頂死梗	1142.5	900.0	

 美特鋁質 有限公司 MIDI Aluminium Fabricator Ltd.			工程號:	J837	計算:	鞠章芳		日期:	2018.11.16		送呈:			計算參考數值/所屬 位置分格
			地盤名稱:	觀塘裕民坊	核對:	謝永林/陳俊賢		日期:	2018.11.21		副本:			
地盤用玻璃B.M.表			項目類別:	幕牆	批准:			A/C Code:						
			BM編號:837-CW-M01-S-GP01			EI 10005		總計玻璃面積 (平方米):		743.95				
序號	修改內容	玻璃圖號	顏色與類型	厚度 (mm)	玻璃尺寸		數量 (塊)	總面積 (平方米)	使用位置	樓層	單位	分屬類型	分格寬度	分格高度
					寬度 (W mm)	高度 (H mm)								
400		G6-209	G6	8.0	1465.0	840.0	2	2.46	T2CWB-2	7/F-8/F	B	梗頂死梗	1525.0	900.0
401		G6-210	G6	8.0	1675.0	840.0	2	2.81	T2CWB-1	7/F-8/F	B	梗頂死梗	1735.0	900.0
402		G6-211	G6	8.0	1675.0	840.0	2	2.81	T2CWA-2	7/F-8/F	A	梗頂死梗	1735.0	900.0
403		G6-212	G6	8.0	1465.0	840.0	2	2.46	T2CWA-1	7/F-8/F	A	梗頂死梗	1525.0	900.0
404		G6-213	G6	8.0	1082.5	840.0	2	1.82	T2CWA-1	7/F-8/F	A	梗頂死梗	1142.5	900.0
405		G6-214	G6	8.0	1697.5	840.0	2	2.85	T2CWN-2	7/F-8/F	N	梗頂死梗	1757.5	900.0
406		G6-215	G6	8.0	1057.5	840.0	2	1.78	T2CWN-2	7/F-8/F	N	梗頂死梗	1117.5	900.0
407		G6-216	G6	8.0	1125.0	840.0	2	1.89	T2CWM-3	7/F-8/F	M	梗頂死梗	1185.0	900.0
408		G6-217	G6	8.0	1700.0	840.0	2	2.86	T2CWM-3	7/F-8/F	M	梗頂死梗	1760.0	900.0
409		G6-218	G6	8.0	1465.0	840.0	2	2.46	T2CWM-2	7/F-8/F	M	梗頂死梗	1525.0	900.0
410		G6-219	G6	8.0	1082.5	840.0	2	1.82	T2CWM-2	7/F-8/F	M	梗頂死梗	1142.5	900.0
411		G6-220	G6	8.0	1250.0	840.0	2	2.10	T2CWL-1	7/F-8/F	L	梗頂死梗	1310.0	900.0
412		G6-221	G6	8.0	1525.0	840.0	2	2.56	T2CWK-2	7/F-8/F	K	梗頂死梗	1585.0	900.0
413		G6-222	G6	8.0	982.5	840.0	2	1.65	T2CWJ-1	7/F-8/F	J	梗頂死梗	1042.5	900.0
414		G6-223	G6	8.0	1675.0	840.0	2	2.81	T2CWH-2	7/F-8/F	H	梗頂死梗	1735.0	900.0
415		G6-301	G6	8.0	1047.5	840.0	2	1.76	T3CWF-1	7/F-8/F	F	梗頂死梗	1107.5	900.0
416		G6-302	G6	8.0	1465.0	840.0	2	2.46	T3CWF-1	7/F-8/F	F	梗頂死梗	1525.0	900.0
417		G6-303	G6	8.0	1465.0	840.0	2	2.46	T3CWF-1	7/F-8/F	F	梗頂死梗	1525.0	900.0
418		G6-304	G6	8.0	1465.0	840.0	2	2.46	T3CWE-1	7/F-8/F	E	梗頂死梗	1525.0	900.0
419		G6-305	G6	8.0	1082.5	840.0	2	1.82	T3CWE-1	7/F-8/F	E	梗頂死梗	1142.5	900.0
420		G6-307	G6	8.0	1057.5	840.0	2	1.78	T3CWM-1	7/F-8/F	M	梗頂死梗	1117.5	900.0

 美特鋁質 有限公司 MIDI Aluminium Fabricator Ltd.			工程號:	J837	計算:	鞠章芳		日期:	2018.11.16		送呈:		計算參考數值/所屬 位置分格		
地盤用玻璃B.M.表			地盤名稱:	觀塘裕民坊	核對:	謝永林/陳俊賢		日期:	2018.11.21		副本:				
			項目類別:	幕牆	批准:					A/C Code:					
BM編號:837-CW-M01-S-GP01			EI 10005		總計玻璃面積 (平方米):			743.95							
序號	修改內容	玻璃圖號	顏色與類型	厚度 (mm)	玻璃尺寸		數量 (塊)	總面積 (平方米)	使用位置	樓層	單位	分屬類型	分格寬度	分格高度	
					寬度 (W mm)	高度 (H mm)									
421		G6-309	G6	8.0	1057.5	840.0	2	1.78	T3CWL-2	7/F-8/F	L	梗頂死梗	1117.5	900.0	
422		G6-310	G6	8.0	1057.5	840.0	2	1.78	T3CWK-1	7/F-8/F	K	梗頂死梗	1117.5	900.0	
423		G6-311	G6	8.0	982.5	840.0	2	1.65	T3CWJ-1	7/F-8/F	J	梗頂死梗	1042.5	900.0	
424		G6-312	G6	8.0	1882.4	840.0	2	3.16	T3CWH-3	7/F-8/F	H	梗頂死梗	2040.0	900.0	
425		G6-313	G6	8.0	982.5	840.0	2	1.65	T3CWH-1	7/F-8/F	H	梗頂死梗	1042.5	900.0	
426		G6-314	G6	8.0	1057.5	840.0	2	1.78	T3CWC-2	7/F-8/F	C	梗頂死梗	1117.5	900.0	
427		G6-315	G6	8.0	1082.5	840.0	2	1.82	T3CWB-2	7/F-8/F	B	梗頂死梗	1142.5	900.0	
428		G6-316	G6	8.0	1465.0	840.0	2	2.46	T3CWB-2	7/F-8/F	B	梗頂死梗	1525.0	900.0	
429		G6-317	G6	8.0	1500.0	840.0	2	2.52	T3CWB-1	7/F-8/F	B	梗頂死梗	1560.0	900.0	
430		G6-318	G6	8.0	1500.0	840.0	2	2.52	T3CWA-2	7/F-8/F	A	梗頂死梗	1560.0	900.0	
431		G6-319	G6	8.0	1465.0	840.0	2	2.46	T3CWA-1	7/F-8/F	A	梗頂死梗	1525.0	900.0	
432		G6-320	G6	8.0	1082.5	840.0	2	1.82	T3CWA-1	7/F-8/F	A	梗頂死梗	1142.5	900.0	
433		G6-321	G6	8.0	1175.0	840.0	2	1.97	T3CWF-2	7/F-8/F	F	梗頂死梗	1235.0	900.0	
434		G6-322	G6	8.0	1250.0	840.0	2	2.10	T3CWF-2	7/F-8/F	F	梗頂死梗	1310.0	900.0	
435		G6-501	G6	8.0	1660.0	840.0	2	2.79	T5CWA-2	7/F-8/F	A	梗頂死梗	1720.0	900.0	
436		G6-502	G6	8.0	1325.0	840.0	2	2.23	T5CWA-1	7/F-8/F	A	梗頂死梗	1385.0	900.0	
437		G6-504	G6	8.0	1465.0	840.0	2	2.46	T5CWN-1	7/F-8/F	N	梗頂死梗	1525.0	900.0	
438		G6-505	G6	8.0	1157.5	840.0	2	1.94	T5CWN-1	7/F-8/F	N	梗頂死梗	1217.5	900.0	
439		G6-506	G6	8.0	1157.5	840.0	2	1.94	T5CWM-2	7/F-8/F	M	梗頂死梗	1217.5	900.0	
440		G6-507	G6	8.0	1465.0	840.0	2	2.46	T5CWM-2	7/F-8/F	M	梗頂死梗	1525.0	900.0	
441		G6-508	G6	8.0	1047.5	840.0	2	1.76	T5CWM-2	7/F-8/F	M	梗頂死梗	1107.5	900.0	

 美特鋁質 有限公司 MIDI Aluminium Fabricator Ltd.		工程號:	J837	計算:	鞠章芳		日期:	2018.11.16		送呈:			計算參考數值/所屬 位置分格		
		地盤名稱:	觀塘裕民坊	核對:	謝永林/陳俊賢		日期:	2018.11.21		副本:					
地盤用玻璃B.M.表		項目類別:	幕牆	批准:			A/C Code:								
BM編號:837-CW-M01-S-GP01		EI 10005		總計玻璃面積 (平方米):			743.95								
序號	修改內容	玻璃圖號	顏色與類型	厚度 (mm)	玻璃尺寸		數量 (塊)	總面積 (平方米)	使用位置	樓層	單位	分屬類型	分格寬度	分格高度	
					寬度 (W mm)	高度 (H mm)									
442		G6-509	G6	8.0	1450.0	840.0	2	2.44	T5CWM-1	7/F-8/F	M	梗頂死梗	1510.0	900.0	
443		G6-510	G6	8.0	1450.0	840.0	2	2.44	T5CWL-2	7/F-8/F	L	梗頂死梗	1510.0	900.0	
444		G6-512	G6	8.0	1462.5	840.0	2	2.46	T5CWL-1	7/F-8/F	L	梗頂死梗	1522.5	900.0	
445		G6-513	G6	8.0	1160.0	840.0	2	1.95	T5CWL-1	7/F-8/F	L	梗頂死梗	1220.0	900.0	
446		G6-517	G6	8.0	1625.0	840.0	2	2.73	T5CWH-3	7/F-8/F	H	梗頂死梗	1685.0	900.0	
447		G6-518	G6	8.0	1465.0	840.0	2	2.46	T5CWH-2	7/F-8/F	H	梗頂死梗	1525.0	900.0	
448		G6-519	G6	8.0	1157.5	840.0	2	1.94	T5CWH-2	7/F-8/F	H	梗頂死梗	1217.5	900.0	
449		G6-520	G6	8.0	982.5	840.0	2	1.65	T5CWG-1	7/F-8/F	G	梗頂死梗	1042.5	900.0	
450		G6-521	G6	8.0	1057.5	840.0	2	1.78	T5CWF-2	7/F-8/F	F	梗頂死梗	1117.5	900.0	
451		G6-522	G6	8.0	1057.5	840.0	2	1.78	T5CWE-1	7/F-8/F	E	梗頂死梗	1117.5	900.0	
452		G6-523	G6	8.0	1057.5	840.0	2	1.78	T5CWD-2	7/F-8/F	D	梗頂死梗	1117.5	900.0	
453		G6-524	G6	8.0	1100.0	840.0	2	1.85	T5CWC-1	7/F-8/F	C	梗頂死梗	1160.0	900.0	
454		G6-525	G6	8.0	1522.5	840.0	2	2.56	T5CWA-3	7/F-8/F	A	梗頂死梗	1582.5	900.0	
455		G6-526	G6	8.0	1522.5	840.0	2	2.56	T5CWA-3	7/F-8/F	A	梗頂死梗	1582.5	900.0	
456		G6-527	G6	8.0	1047.5	840.0	2	1.76	T5CWA-3	7/F-8/F	A	梗頂死梗	1107.5	900.0	
457						合計:	178	196.56							
458		LH-1	欄河玻璃頂底需精磨邊	10.0	540.0	150.0	3	0.24	T1CW G-1	8/F	G	欄河	650.0	150.0	
459		LH-1	欄河玻璃頂底需精磨邊	10.0	540.0	150.0	2	0.16	T1CW F-2	8/F	F	欄河	650.0	150.0	
460		LH-1	欄河玻璃頂底需精磨邊	10.0	540.0	150.0	1	0.08	T1CW E-1	8/F	E	欄河	650.0	150.0	
461		LH-1	欄河玻璃頂底需精磨邊	10.0	540.0	150.0	3	0.24	T1CW D-1	8/F	D	欄河	650.0	150.0	
462		LH-1	欄河玻璃頂底需精磨邊	10.0	540.0	150.0	1	0.08	T1CW A-3	8/F	A	欄河	650.0	150.0	

 美特鋁質 有限公司 MIDI Aluminium Fabricator Ltd.		工程號:	J837	計算:	鞠章芳		日期:	2018.11.16		送呈:		計算參考數值/所屬 位置分格			
		地盤名稱:	觀塘裕民坊	核對:	謝永林/陳俊賢		日期:	2018.11.21		副本:					
		項目類別:	幕牆	批准:			A/C Code:								
BM編號:837-CW-M01-S-GP01		EI 10005		總計玻璃面積(平方米):		743.95									
序號	修改內容	玻璃圖號	顏色與類型	厚度 (mm)	玻璃尺寸		數量 (塊)	總面積 (平方米)	使用位置	樓層	單位	分屬類型	分格寬度	分格高度	
					寬度(W mm)	高度(H mm)									
463		LH-1	欄河玻璃頂底需精磨邊	10.0	540.0	150.0	4	0.32	T1CW A-2	8/F	A	欄河	650.0	150.0	
464		LH-1	欄河玻璃頂底需精磨邊	10.0	540.0	150.0	3	0.24	T1CW B-2	8/F	B	欄河	650.0	150.0	
465		LH-1	欄河玻璃頂底需精磨邊	10.0	540.0	150.0	3	0.24	T1CW C-1	8/F	C	欄河	650.0	150.0	
466		LH-1	欄河玻璃頂底需精磨邊	10.0	540.0	150.0	1	0.08	T1CW M-2	8/F	M	欄河	650.0	150.0	
467		LH-1	欄河玻璃頂底需精磨邊	10.0	540.0	150.0	1	0.08	T1CW M-1	8/F	M	欄河	650.0	150.0	
468		LH-1	欄河玻璃頂底需精磨邊	10.0	540.0	150.0	1	0.08	T1CW L-2	8/F	L	欄河	650.0	150.0	
469		LH-1	欄河玻璃頂底需精磨邊	10.0	540.0	150.0	1	0.08	T1CW L-1	8/F	L	欄河	650.0	150.0	
470		LH-1	欄河玻璃頂底需精磨邊	10.0	540.0	150.0	1	0.08	T1CW K-2	8/F	K	欄河	650.0	150.0	
471		LH-1	欄河玻璃頂底需精磨邊	10.0	540.0	150.0	1	0.08	T1CW K-1	8/F	K	欄河	650.0	150.0	
472		LH-1	欄河玻璃頂底需精磨邊	10.0	540.0	150.0	1	0.08	T1CWJ-2	8/F	J	欄河	650.0	150.0	
473		LH-1	欄河玻璃頂底需精磨邊	10.0	540.0	150.0	1	0.08	T1CWJ-1	8/F	J	欄河	650.0	150.0	
474		LH-1	欄河玻璃頂底需精磨邊	10.0	540.0	150.0	3	0.24	T1CWH-2	8/F	H	欄河	650.0	150.0	
475		LH-1	欄河玻璃頂底需精磨邊	10.0	540.0	150.0	3	0.24	T2CWH-1	8/F	H	欄河	650.0	150.0	
476		LH-1	欄河玻璃頂底需精磨邊	10.0	540.0	150.0	2	0.16	T2CWG-2	8/F	G	欄河	650.0	150.0	
477		LH-1	欄河玻璃頂底需精磨邊	10.0	540.0	150.0	1	0.08	T2CWF-2	8/F	F	欄河	650.0	150.0	
478		LH-1	欄河玻璃頂底需精磨邊	10.0	540.0	150.0	1	0.08	T2CWF-1	8/F	F	欄河	650.0	150.0	
479		LH-1	欄河玻璃頂底需精磨邊	10.0	540.0	150.0	1	0.08	T2CWE-2	8/F	E	欄河	650.0	150.0	
480		LH-1	欄河玻璃頂底需精磨邊	10.0	540.0	150.0	1	0.08	T2CWE-1	8/F	E	欄河	650.0	150.0	
481		LH-1	欄河玻璃頂底需精磨邊	10.0	540.0	150.0	1	0.08	T2CWD-1	8/F	D	欄河	650.0	150.0	
482		LH-1	欄河玻璃頂底需精磨邊	10.0	540.0	150.0	2	0.16	T2CWC-2	8/F	C	欄河	650.0	150.0	
483		LH-1	欄河玻璃頂底需精磨邊	10.0	540.0	150.0	1	0.08	T2CWC-1	8/F	C	欄河	650.0	150.0	

 美特鋁質 有限公司 MIDI Aluminium Fabricator Ltd.			工程號:	J837	計算:	鞠章芳		日期:	2018.11.16		送呈:		計算參考數值/所屬 位置分格		
地盤用玻璃B.M.表			地盤名稱:	觀塘裕民坊	核對:	謝永林/陳俊賢		日期:	2018.11.21		副本:				
			項目類別:	幕牆	批准:			A/C Code:							
BM編號:837-CW-M01-S-GP01			EI 10005		總計玻璃面積(平方米):			743.95							
序號	修改內容	玻璃圖號	顏色與類型	厚度 (mm)	玻璃尺寸		數量 (塊)	總面積 (平方米)	使用位置	樓層	單位	分屬類型	分格寬度	分格高度	
					寬度(W mm)	高度(H mm)									
484		LH-1	欄河玻璃頂底需精磨邊	10.0	540.0	150.0	4	0.32	T2CWB-2	8/F	B	欄河	650.0	150.0	
485		LH-1	欄河玻璃頂底需精磨邊	10.0	540.0	150.0	4	0.32	T2CWA-1	8/F	A	欄河	650.0	150.0	
486		LH-1	欄河玻璃頂底需精磨邊	10.0	540.0	150.0	2	0.16	T2CWN-2	8/F	N	欄河	650.0	150.0	
487		LH-1	欄河玻璃頂底需精磨邊	10.0	540.0	150.0	3	0.24	T2CWM-2	8/F	M	欄河	650.0	150.0	
488		LH-1	欄河玻璃頂底需精磨邊	10.0	540.0	150.0	1	0.08	T2CWM-1	8/F	M	欄河	650.0	150.0	
489		LH-1	欄河玻璃頂底需精磨邊	10.0	540.0	150.0	1	0.08	T2CWL-2	8/F	L	欄河	650.0	150.0	
490		LH-1	欄河玻璃頂底需精磨邊	10.0	540.0	150.0	1	0.08	T2CWL-1	8/F	L	欄河	650.0	150.0	
491		LH-1	欄河玻璃頂底需精磨邊	10.0	540.0	150.0	1	0.08	T2CWK-2	8/F	K	欄河	650.0	150.0	
492		LH-1	欄河玻璃頂底需精磨邊	10.0	540.0	150.0	1	0.08	T2CWK-1	8/F	K	欄河	650.0	150.0	
493		LH-1	欄河玻璃頂底需精磨邊	10.0	540.0	150.0	2	0.16	T2CWJ-1	8/F	J	欄河	650.0	150.0	
494		LH-1	欄河玻璃頂底需精磨邊	10.0	540.0	150.0	2	0.16	T3CWF-1	8/F	F	欄河	650.0	150.0	
495		LH-1	欄河玻璃頂底需精磨邊	10.0	540.0	150.0	3	0.24	T3CWE-1	8/F	E	欄河	650.0	150.0	
496		LH-1	欄河玻璃頂底需精磨邊	10.0	540.0	150.0	1	0.08	T3CWM-2	8/F	M	欄河	650.0	150.0	
497		LH-1	欄河玻璃頂底需精磨邊	10.0	540.0	150.0	1	0.08	T3CWM-1	8/F	M	欄河	650.0	150.0	
498		LH-1	欄河玻璃頂底需精磨邊	10.0	540.0	150.0	1	0.08	T3CWL-2	8/F	L	欄河	650.0	150.0	
499		LH-1	欄河玻璃頂底需精磨邊	10.0	540.0	150.0	1	0.08	T3CWL-1	8/F	L	欄河	650.0	150.0	
500		LH-1	欄河玻璃頂底需精磨邊	10.0	540.0	150.0	1	0.08	T3CWK-2	8/F	K	欄河	650.0	150.0	
501		LH-1	欄河玻璃頂底需精磨邊	10.0	540.0	150.0	1	0.08	T3CWK-1	8/F	K	欄河	650.0	150.0	
502		LH-1	欄河玻璃頂底需精磨邊	10.0	540.0	150.0	1	0.08	T3CWJ-1	8/F	J	欄河	650.0	150.0	
503		LH-1	欄河玻璃頂底需精磨邊	10.0	540.0	150.0	1	0.08	T3CWH-3	8/F	H	欄河	650.0	150.0	
504		LH-1	欄河玻璃頂底需精磨邊	10.0	540.0	150.0	2	0.16	T3CWH-1	8/F	H	欄河	650.0	150.0	

 美特鋁質 有限公司 MIDI Aluminium Fabricator Ltd.			工程號:	J837	計算:	鞠章芳		日期:	2018.11.16		送呈:		計算參考數值/所屬 位置分格		
地盤用玻璃B.M.表			地盤名稱:	觀塘裕民坊	核對:	謝永林/陳俊賢		日期:	2018.11.21		副本:				
			項目類別:	幕牆	批准:			A/C Code:							
BM編號:837-CW-M01-S-GP01			EI 10005		總計玻璃面積(平方米):			743.95							
序號	修改內容	玻璃圖號	顏色與類型	厚度 (mm)	玻璃尺寸		數量 (塊)	總面積 (平方米)	使用位置	樓層	單位	分屬類型	分格寬度	分格高度	
					寬度(W mm)	高度(H mm)									
505		LH-1	欄河玻璃頂底需精磨邊	10.0	540.0	150.0	1	0.08	T3CWC-2	8/F	C	欄河	650.0	150.0	
506		LH-1	欄河玻璃頂底需精磨邊	10.0	540.0	150.0	1	0.08	T3CWC-1	8/F	C	欄河	650.0	150.0	
507		LH-1	欄河玻璃頂底需精磨邊	10.0	540.0	150.0	4	0.32	T3CWB-2	8/F	B	欄河	650.0	150.0	
508		LH-1	欄河玻璃頂底需精磨邊	10.0	540.0	150.0	4	0.32	T3CWA-1	8/F	A	欄河	650.0	150.0	
509		LH-1	欄河玻璃頂底需精磨邊	10.0	540.0	150.0	3	0.24	T5CWN-1	8/F	N	欄河	650.0	150.0	
510		LH-1	欄河玻璃頂底需精磨邊	10.0	540.0	150.0	3	0.24	T5CWM-2	8/F	M	欄河	650.0	150.0	
511		LH-1	欄河玻璃頂底需精磨邊	10.0	540.0	150.0	3	0.24	T5CWL-1	8/F	L	欄河	650.0	150.0	
512		LH-1	欄河玻璃頂底需精磨邊	10.0	540.0	150.0	2	0.16	T5CWH-2	8/F	H	欄河	650.0	150.0	
513		LH-1	欄河玻璃頂底需精磨邊	10.0	540.0	150.0	1	0.08	T5CWH-1	8/F	H	欄河	650.0	150.0	
514		LH-1	欄河玻璃頂底需精磨邊	10.0	540.0	150.0	1	0.08	T5CWG-2	8/F	G	欄河	650.0	150.0	
515		LH-1	欄河玻璃頂底需精磨邊	10.0	540.0	150.0	1	0.08	T5CWG-1	8/F	G	欄河	650.0	150.0	
516		LH-1	欄河玻璃頂底需精磨邊	10.0	540.0	150.0	1	0.08	T5CWF-2	8/F	F	欄河	650.0	150.0	
517		LH-1	欄河玻璃頂底需精磨邊	10.0	540.0	150.0	1	0.08	T5CWF-1	8/F	F	欄河	650.0	150.0	
518		LH-1	欄河玻璃頂底需精磨邊	10.0	540.0	150.0	1	0.08	T5CWE-2	8/F	E	欄河	650.0	150.0	
519		LH-1	欄河玻璃頂底需精磨邊	10.0	540.0	150.0	1	0.08	T5CWE-1	8/F	E	欄河	650.0	150.0	
520		LH-1	欄河玻璃頂底需精磨邊	10.0	540.0	150.0	1	0.08	T5CWD-2	8/F	D	欄河	650.0	150.0	
521		LH-1	欄河玻璃頂底需精磨邊	10.0	540.0	150.0	1	0.08	T5CWD-1	8/F	D	欄河	650.0	150.0	
522		LH-1	欄河玻璃頂底需精磨邊	10.0	540.0	150.0	2	0.16	T5CWC-1	8/F	C	欄河	650.0	150.0	
523		LH-1	欄河玻璃頂底需精磨邊	10.0	540.0	150.0	2	0.16	T5CWA-3	8/F	A	欄河	650.0	150.0	
524		LH-2	欄河玻璃頂底需精磨邊	10.0	340.0	150.0	2	0.10	T1CW H-1	8/F	H	欄河	450.0	150.0	
525		LH-2	欄河玻璃頂底需精磨邊	10.0	340.0	150.0	2	0.10	T1CW G-2	8/F	G	欄河	450.0	150.0	

 美特鋁質 有限公司 MIDI Aluminium Fabricator Ltd.			工程號:	J837	計算:	鞠章芳		日期:	2018.11.16		送呈:		計算參考數值/所屬 位置分格		
地盤用玻璃B.M.表			地盤名稱:	觀塘裕民坊	核對:	謝永林/陳俊賢		日期:	2018.11.21		副本:				
			項目類別:	幕牆	批准:			A/C Code:							
BM編號:837-CW-M01-S-GP01			EI 10005		總計玻璃面積(平方米):			743.95							
序號	修改內容	玻璃圖號	顏色與類型	厚度 (mm)	玻璃尺寸		數量 (塊)	總面積 (平方米)	使用位置	樓層	單位	分屬類型	分格寬度	分格高度	
					寬度(W mm)	高度(H mm)									
526		LH-2	欄河玻璃頂底需精磨邊	10.0	340.0	150.0	2	0.10	T1CW E-2	8/F	E	欄河	450.0	150.0	
527		LH-2	欄河玻璃頂底需精磨邊	10.0	340.0	150.0	1	0.05	T1CW D-1	8/F	D	欄河	450.0	150.0	
528		LH-2	欄河玻璃頂底需精磨邊	10.0	340.0	150.0	2	0.10	T1CW A-1	8/F	A	欄河	450.0	150.0	
529		LH-2	欄河玻璃頂底需精磨邊	10.0	340.0	150.0	2	0.10	T1CW B-3	8/F	B	欄河	450.0	150.0	
530		LH-2	欄河玻璃頂底需精磨邊	10.0	340.0	150.0	1	0.05	T1CW C-1	8/F	C	欄河	450.0	150.0	
531		LH-2	欄河玻璃頂底需精磨邊	10.0	340.0	150.0	1	0.05	T1CW M-1	8/F	M	欄河	450.0	150.0	
532		LH-2	欄河玻璃頂底需精磨邊	10.0	340.0	150.0	1	0.05	T1CW L-2	8/F	L	欄河	450.0	150.0	
533		LH-2	欄河玻璃頂底需精磨邊	10.0	340.0	150.0	1	0.05	T1CWH-2	8/F	H	欄河	450.0	150.0	
534		LH-2	欄河玻璃頂底需精磨邊	10.0	340.0	150.0	1	0.05	T2CWH-1	8/F	H	欄河	450.0	150.0	
535		LH-2	欄河玻璃頂底需精磨邊	10.0	340.0	150.0	1	0.05	T2CWG-2	8/F	G	欄河	450.0	150.0	
536		LH-2	欄河玻璃頂底需精磨邊	10.0	340.0	150.0	1	0.05	T2CWF-1	8/F	F	欄河	450.0	150.0	
537		LH-2	欄河玻璃頂底需精磨邊	10.0	340.0	150.0	1	0.05	T2CWE-2	8/F	E	欄河	450.0	150.0	
538		LH-2	欄河玻璃頂底需精磨邊	10.0	340.0	150.0	2	0.10	T2CWB-1	8/F	B	欄河	450.0	150.0	
539		LH-2	欄河玻璃頂底需精磨邊	10.0	340.0	150.0	2	0.10	T2CWA-2	8/F	A	欄河	450.0	150.0	
540		LH-2	欄河玻璃頂底需精磨邊	10.0	340.0	150.0	1	0.05	T2CWN-1	8/F	N	欄河	450.0	150.0	
541		LH-2	欄河玻璃頂底需精磨邊	10.0	340.0	150.0	2	0.10	T2CWM-3	8/F	M	欄河	450.0	150.0	
542		LH-2	欄河玻璃頂底需精磨邊	10.0	340.0	150.0	2	0.10	T2CWH-2	8/F	H	欄河	450.0	150.0	
543		LH-2	欄河玻璃頂底需精磨邊	10.0	340.0	150.0	2	0.10	T3CWF-1	8/F	F	欄河	450.0	150.0	
544		LH-2	欄河玻璃頂底需精磨邊	10.0	340.0	150.0	1	0.05	T3CWE-1	8/F	E	欄河	450.0	150.0	
545		LH-2	欄河玻璃頂底需精磨邊	10.0	340.0	150.0	1	0.05	T3CWM-1	8/F	M	欄河	450.0	150.0	
546		LH-2	欄河玻璃頂底需精磨邊	10.0	340.0	150.0	1	0.05	T3CWL-2	8/F	L	欄河	450.0	150.0	

 美特鋁質 有限公司 MIDI Aluminium Fabricator Ltd.		工程號:	J837	計算:	鞠章芳		日期:	2018.11.16		送呈:		計算參考數值/所屬 位置分格			
		地盤名稱:	觀塘裕民坊	核對:	謝永林/陳俊賢		日期:	2018.11.21		副本:					
		地盤用玻璃B.M.表	項目類別:	幕牆	批准:			A/C Code:							
BM編號:837-CW-M01-S-GP01		EI 10005		總計玻璃面積(平方米):			743.95								
序號	修改內容	玻璃圖號	顏色與類型	厚度 (mm)	玻璃尺寸		數量 (塊)	總面積 (平方米)	使用位置	樓層	單位	分屬類型	分格寬度	分格高度	
					寬度(W mm)	高度(H mm)									
547		LH-2	欄河玻璃頂底需精磨邊	10.0	340.0	150.0	1	0.05	T3CWK-1	8/F	K	欄河	450.0	150.0	
548		LH-2	欄河玻璃頂底需精磨邊	10.0	340.0	150.0	1	0.05	T3CWJ-2	8/F	J	欄河	450.0	150.0	
549		LH-2	欄河玻璃頂底需精磨邊	10.0	340.0	150.0	1	0.05	T3CWJ-1	8/F	J	欄河	450.0	150.0	
550		LH-2	欄河玻璃頂底需精磨邊	10.0	340.0	150.0	1	0.05	T3CWC-2	8/F	C	欄河	450.0	150.0	
551		LH-2	欄河玻璃頂底需精磨邊	10.0	340.0	150.0	2	0.10	T3CWB-1	8/F	B	欄河	450.0	150.0	
552		LH-2	欄河玻璃頂底需精磨邊	10.0	340.0	150.0	2	0.10	T3CWA-2	8/F	A	欄河	450.0	150.0	
553		LH-2	欄河玻璃頂底需精磨邊	10.0	340.0	150.0	2	0.10	T3CWD-1	8/F	D	欄河	450.0	150.0	
554		LH-2	欄河玻璃頂底需精磨邊	10.0	340.0	150.0	2	0.10	T3CWG-1	8/F	G	欄河	450.0	150.0	
555		LH-2	欄河玻璃頂底需精磨邊	10.0	340.0	150.0	2	0.10	T3CWF-2	8/F	F	欄河	450.0	150.0	
556		LH-2	欄河玻璃頂底需精磨邊	10.0	340.0	150.0	2	0.10	T5CWA-2	8/F	A	欄河	450.0	150.0	
557		LH-2	欄河玻璃頂底需精磨邊	10.0	340.0	150.0	1	0.05	T5CWN-1	8/F	N	欄河	450.0	150.0	
558		LH-2	欄河玻璃頂底需精磨邊	10.0	340.0	150.0	1	0.05	T5CWM-2	8/F	M	欄河	450.0	150.0	
559		LH-2	欄河玻璃頂底需精磨邊	10.0	340.0	150.0	2	0.10	T5CWM-1	8/F	M	欄河	450.0	150.0	
560		LH-2	欄河玻璃頂底需精磨邊	10.0	340.0	150.0	2	0.10	T5CWL-2	8/F	L	欄河	450.0	150.0	
561		LH-2	欄河玻璃頂底需精磨邊	10.0	340.0	150.0	1	0.05	T5CWL-1	8/F	L	欄河	450.0	150.0	
562		LH-2	欄河玻璃頂底需精磨邊	10.0	340.0	150.0	3	0.15	T5CWJK-1	8/F	JK	欄河	450.0	150.0	
563		LH-2	欄河玻璃頂底需精磨邊	10.0	340.0	150.0	2	0.10	T5CWH-3	8/F	H	欄河	450.0	150.0	
564		LH-2	欄河玻璃頂底需精磨邊	10.0	340.0	150.0	1	0.05	T5CWH-2	8/F	H	欄河	450.0	150.0	
565		LH-2	欄河玻璃頂底需精磨邊	10.0	340.0	150.0	1	0.05	T5CWG-1	8/F	G	欄河	450.0	150.0	
566		LH-2	欄河玻璃頂底需精磨邊	10.0	340.0	150.0	1	0.05	T5CWF-2	8/F	F	欄河	450.0	150.0	
567		LH-2	欄河玻璃頂底需精磨邊	10.0	340.0	150.0	1	0.05	T5CWE-1	8/F	E	欄河	450.0	150.0	

 美特鋁質 有限公司 MIDI Aluminium Fabricator Ltd.		工程號: J837	計算: 鞠章芳	日期: 2018.11.16	送呈:			計算參考數值/所屬 位置分格						
地盤用玻璃B.M.表		地盤名稱: 觀塘裕民坊	核對: 謝永林/陳俊賢	日期: 2018.11.21	副本:									
		項目類別: 幕牆	批准:		A/C Code:									
BM編號:837-CW-M01-S-GP01		EI 10005	總計玻璃面積 (平方米):		743.95									
序號	修改內容	玻璃圖號	顏色與類型	厚度 (mm)	玻璃尺寸		數量 (塊)	總面積 (平方米)	使用位置	樓層	單位	分屬類型	分格寬度	分格高度
					寬度 (W mm)	高度 (H mm)								
568		LH-2	欄河玻璃頂底需精磨邊	10.0	340.0	150.0	1	0.05	T5CWD-2	8/F	D	欄河	450.0	150.0
569		LH-2	欄河玻璃頂底需精磨邊	10.0	340.0	150.0	1	0.05	T5CWC-1	8/F	C	欄河	450.0	150.0
570		LH-2	欄河玻璃頂底需精磨邊	10.0	340.0	150.0	2	0.10	T5CWA-3	8/F	A	欄河	450.0	150.0
571		LH-10	欄河玻璃頂底需精磨邊	10.0	290.0	150.0	1	0.04	T1CW F-2	8/F	F	欄河	400.0	150.0
572		LH-10	欄河玻璃頂底需精磨邊	10.0	290.0	150.0	1	0.04	T1CW K-1	8/F	K	欄河	400.0	150.0
573		LH-10	欄河玻璃頂底需精磨邊	10.0	290.0	150.0	1	0.04	T1CWJ-2	8/F	J	欄河	400.0	150.0
574		LH-10	欄河玻璃頂底需精磨邊	10.0	290.0	150.0	1	0.04	T2CWL-2	8/F	L	欄河	400.0	150.0
575		LH-16	欄河玻璃頂底需精磨邊	10.0	440.0	150.0	1	0.07	T1CW A-1	8/F	A	欄河	550.0	150.0
576		LH-16	欄河玻璃頂底需精磨邊	10.0	440.0	150.0	1	0.07	T2CWM-3	8/F	M	欄河	550.0	150.0
577		LH-16	欄河玻璃頂底需精磨邊	10.0	440.0	151.0	1	0.07	T3CWF-2	8/F	F	欄河	550.0	150.0
578		LH-16	欄河玻璃頂底需精磨邊	10.0	440.0	150.0	1	0.07	T5CWA-1	8/F	A	欄河	550.0	150.0
579		LH-20	欄河玻璃頂底需精磨邊	10.0	270.0	150.0	1	0.04	T5CWJK-1	8/F	JK	欄河	380.0	150.0
580		LH-25	欄河玻璃頂底需精磨邊	10.0	315.0	150.0	1	0.05	T2CWK-1	8/F	K	欄河	425.0	150.0
581		LH-25	欄河玻璃頂底需精磨邊	10.0	315.0	150.0	1	0.05	T2CWJ-1	8/F	J	欄河	425.0	150.0
582		LH-26	欄河玻璃頂底需精磨邊	10.0	415.0	150.0	1	0.06	T1CW E-1	8/F	E	欄河	525.0	150.0
583		LH-29	欄河玻璃頂底需精磨邊	10.0	965.0	150.0	1	0.14	T1CW G-1	8/F	G	欄河	1075.0	150.0
584		LH-1X	欄河玻璃頂底需精磨邊	10.0	371.4	150.0	1	0.06	T1CW B-1	8/F	B	轉角欄河	650.0	150.0
585							合計:	196	13.51					
586							總計:	1081	743.95					
1).本表中之清片玻璃是 信義 原片，藍片玻璃是藍欣原片														
2).本表中所有玻璃對角線尺寸偏差要求不超過負2mm。														

 美特鋁質 有限公司 MIDI Aluminium Fabricator Ltd.		工程號: J837	計算: 鞠章芳	日期: 2018.11.16	送呈:								
地盤名稱: 觀塘裕民坊		核對: 謝永林/陳俊賢	日期: 2018.11.21	副本:									
項目類別: 幕牆		批准:	A/C Code:			計算參考數值/所屬位置分格							
BM編號: 837-CW-M01-S-GP01		修改版次:	總計玻璃面積 (平方米):		743.95								
序號	修改內容	玻璃圖號	顏色與類型	厚度 (mm)	玻璃尺寸		數量 (塊)	總面積 (平方米)	使用位置	樓層	分屬類型	分格寬度	分格高度
					寬度 (W mm)	高度 (H mm)							
加工注意事項/玻璃類型描述:	3). 本表中玻璃要求粗磨邊處理並倒棱角, 攔河玻璃頂底要精磨邊, 而所有玻璃之入爐方向需保持一致。												
	4). 本表中所有玻璃成品均需做雙面保護, 用透明靜電膠紙加四周一寸FK白膠紙做雙面加固保護處理。												
	5). 本表中所有玻璃成品均需注明室內外及其玻璃編號/使用位置/樓層, 以便識別。												
	(G1) 10 mm THK. TEMPERED BLUE TINTED GLASS (OUTER)+ 9 mm AIR SPACE + 8 mm THK. TEMPERED CLEAR GLASS (INNER). (D18110173)												
	(G3) 10 mm THK. HEAT STRENGTHENED BLUE TINTED GLASS (OUTER)+ 9 mm AIR SPACE + 8 mm THK. TEMPERED CLEAR GLASS (INNER). (D18110173)												
	(G4) 8 mm THK. HEAT STRENGTHENED BLUE TINTED GLASS (SPANDREL GLASS). (D18070395)												
	(G5) 8 mm THK. HEAT STRENGTHENED BLUE TINTED GLASS (OUTER)+9 mm AIR SPACE + 8 mm THK. TEMPERED CLEAR GLASS (INNER). (D18100241)												
	(G6) 8 mm THK. TEMPERED BLUE TINTED GLASS (SPANDREL GLASS). (D18070395)												
(LH-攔河玻璃) 10 mm THK. TEMPERED GLASS (INTERNAL PROTECTIVE BARRIER). (D18961223)													

 美特鋁質 有限公司 MIDI Aluminium Fabricator Ltd.		工程號:	J837	計算:	鞠章芳		日期:	2018.11.16		送呈:		計算參考數值/所屬位置分格			
		地盤名稱:	觀塘裕民坊	核對:	謝永林/陳俊賢		日期:	2018.11.21		副本:					
廠用玻璃B.M.表		項目類別:	幕牆	批准:					A/C Code:						
BM編號:837-CW-M01-F-GP02		EI 10005		總計玻璃面積(平方米):			131.90								
序號	修改內容	玻璃圖號	顏色與類型	厚度 (mm)	玻璃尺寸		數量 (塊)	總面積 (平方米)	使用位置	樓層	單位	分屬類型	分格 寬度	分格 高度	
					寬度(W mm)	高度(H mm)									
1		G2-1	G2	25.0	590.0	1320.0	3	2.34	T1CWG-1	8/F	G	SH生窗	650.0	1380.0	
2		G2-1	G2	25.0	590.0	1320.0	2	1.56	T1CWF-2	8/F	F	SH生窗	650.0	1380.0	
3		G2-1	G2	25.0	590.0	1320.0	1	0.78	T1CWE-1	8/F	E	SH生窗	650.0	1380.0	
4		G2-1	G2	25.0	590.0	1320.0	3	2.34	T1CWD-1	8/F	D	SH生窗	650.0	1380.0	
5		G2-1	G2	25.0	590.0	1320.0	1	0.78	T1CWA-3	8/F	A	SH生窗	650.0	1380.0	
6		G2-1	G2	25.0	590.0	1320.0	4	3.12	T1CWA-2	8/F	A	SH生窗	650.0	1380.0	
7		G2-1	G2	25.0	590.0	1320.0	3	2.34	T1CWB-2	8/F	B	SH生窗	650.0	1380.0	
8		G2-1	G2	25.0	590.0	1320.0	3	2.34	T1CWC-1	8/F	C	SH生窗	650.0	1380.0	
9		G2-1	G2	25.0	590.0	1320.0	1	0.78	T1CWM-2	8/F	M	SH生窗	650.0	1380.0	
10		G2-1	G2	25.0	590.0	1320.0	1	0.78	T1CWM-1	8/F	M	SH生窗	650.0	1380.0	
11		G2-1	G2	25.0	590.0	1320.0	1	0.78	T1CWL-2	8/F	L	SH生窗	650.0	1380.0	
12		G2-1	G2	25.0	590.0	1320.0	1	0.78	T1CWL-1	8/F	L	SH生窗	650.0	1380.0	
13		G2-1	G2	25.0	590.0	1320.0	1	0.78	T1CWK-2	8/F	K	SH生窗	650.0	1380.0	
14		G2-1	G2	25.0	590.0	1320.0	1	0.78	T1CWK-1	8/F	K	SH生窗	650.0	1380.0	
15		G2-1	G2	25.0	590.0	1320.0	1	0.78	T1CWJ-2	8/F	J	SH生窗	650.0	1380.0	
16		G2-1	G2	25.0	590.0	1320.0	1	0.78	T1CWJ-1	8/F	J	SH生窗	650.0	1380.0	
17		G2-1	G2	25.0	590.0	1320.0	3	2.34	T1CWH-2	8/F	H	SH生窗	650.0	1380.0	
18		G2-1	G2	25.0	590.0	1320.0	3	2.34	T2CWH-1	8/F	H	SH生窗	650.0	1380.0	
19		G2-1	G2	25.0	590.0	1320.0	2	1.56	T2CWG-2	8/F	G	SH生窗	650.0	1380.0	
20		G2-1	G2	25.0	590.0	1320.0	1	0.78	T2CWF-2	8/F	F	SH生窗	650.0	1380.0	
21		G2-1	G2	25.0	590.0	1320.0	1	0.78	T2CWF-1	8/F	F	SH生窗	650.0	1380.0	

 美特鋁質 有限公司 MIDI Aluminium Fabricator Ltd.		工程號:	J837	計算:	鞠章芳		日期:	2018.11.16		送呈:				
		地盤名稱:	觀塘裕民坊	核對:	謝永林/陳俊賢		日期:	2018.11.21		副本:				
廠用玻璃B.M.表		項目類別:	幕牆	批准:					A/C Code:		計算參考數值/所屬位置分格			
BM編號:837-CW-M01-F-GP02		EI 10005		總計玻璃面積 (平方米):			131.90							
序號	修改內容	玻璃圖號	顏色與類型	厚度 (mm)	玻璃尺寸		數量 (塊)	總面積 (平方米)	使用位置	樓層	單位	分屬類型	分格寬度	分格高度
					寬度 (W mm)	高度 (H mm)								
22		G2-1	G2	25.0	590.0	1320.0	1	0.78	T2CWE-2	8/F	E	SH生窗	650.0	1380.0
23		G2-1	G2	25.0	590.0	1320.0	1	0.78	T2CWE-1	8/F	E	SH生窗	650.0	1380.0
24		G2-1	G2	25.0	590.0	1320.0	1	0.78	T2CWD-1	8/F	D	SH生窗	650.0	1380.0
25		G2-1	G2	25.0	590.0	1320.0	2	1.56	T2CWC-2	8/F	C	SH生窗	650.0	1380.0
26		G2-1	G2	25.0	590.0	1320.0	1	0.78	T2CWC-1	8/F	C	SH生窗	650.0	1380.0
27		G2-1	G2	25.0	590.0	1320.0	4	3.12	T2CWB-2	8/F	B	SH生窗	650.0	1380.0
28		G2-1	G2	25.0	590.0	1320.0	4	3.12	T2CWA-1	8/F	A	SH生窗	650.0	1380.0
29		G2-1	G2	25.0	590.0	1320.0	2	1.56	T2CWN-2	8/F	N	SH生窗	650.0	1380.0
30		G2-1	G2	25.0	590.0	1320.0	3	2.34	T2CWM-2	8/F	M	SH生窗	650.0	1380.0
31		G2-1	G2	25.0	590.0	1320.0	1	0.78	T2CWM-1	8/F	M	SH生窗	650.0	1380.0
32		G2-1	G2	25.0	590.0	1320.0	1	0.78	T2CWL-2	8/F	L	SH生窗	650.0	1380.0
33		G2-1	G2	25.0	590.0	1320.0	1	0.78	T2CWL-1	8/F	L	SH生窗	650.0	1380.0
34		G2-1	G2	25.0	590.0	1320.0	1	0.78	T2CWK-2	8/F	K	SH生窗	650.0	1380.0
35		G2-1	G2	25.0	590.0	1320.0	1	0.78	T2CWK-1	8/F	K	SH生窗	650.0	1380.0
36		G2-1	G2	25.0	590.0	1320.0	2	1.56	T2CWJ-1	8/F	J	SH生窗	650.0	1380.0
37		G2-1	G2	25.0	590.0	1320.0	2	1.56	T3CWF-1	8/F	F	SH生窗	650.0	1380.0
38		G2-1	G2	25.0	590.0	1320.0	3	2.34	T3CWE-1	8/F	E	SH生窗	650.0	1380.0
39		G2-1	G2	25.0	590.0	1320.0	1	0.78	T3CWM-2	8/F	M	SH生窗	650.0	1380.0
40		G2-1	G2	25.0	590.0	1320.0	1	0.78	T3CWM-1	8/F	M	SH生窗	650.0	1380.0
41		G2-1	G2	25.0	590.0	1320.0	1	0.78	T3CWL-2	8/F	L	SH生窗	650.0	1380.0
42		G2-1	G2	25.0	590.0	1320.0	1	0.78	T3CWL-1	8/F	L	SH生窗	650.0	1380.0

 美特鋁質 有限公司 MIDI Aluminium Fabricator Ltd.			工程號:	J837	計算:	鞠章芳		日期:	2018.11.16		送呈:				
			地盤名稱:	觀塘裕民坊	核對:	謝永林/陳俊賢		日期:	2018.11.21		副本:				
廠用玻璃B.M.表			項目類別:	幕牆	批准:						A/C Code:				
BM編號:837-CW-M01-F-GP02			EI 10005		總計玻璃面積 (平方米):			131.90					計算參考數值/所屬位置分格		
序號	修改內容	玻璃圖號	顏色與類型	厚度 (mm)	玻璃尺寸		數量 (塊)	總面積 (平方米)	使用位置	樓層	單位	分屬類型	分格寬度	分格高度	
					寬度 (W mm)	高度 (H mm)									
43		G2-1	G2	25.0	590.0	1320.0	1	0.78	T3CWK-2	8/F	K	SH生窗	650.0	1380.0	
44		G2-1	G2	25.0	590.0	1320.0	1	0.78	T3CWK-1	8/F	K	SH生窗	650.0	1380.0	
45		G2-1	G2	25.0	590.0	1320.0	1	0.78	T3CWJ-1	8/F	J	SH生窗	650.0	1380.0	
46		G2-1	G2	25.0	590.0	1320.0	1	0.78	T3CWH-3	8/F	H	SH生窗	650.0	1380.0	
47		G2-1	G2	25.0	590.0	1320.0	2	1.56	T3CWH-1	8/F	H	SH生窗	650.0	1380.0	
48		G2-1	G2	25.0	590.0	1320.0	1	0.78	T3CWC-2	8/F	C	SH生窗	650.0	1380.0	
49		G2-1	G2	25.0	590.0	1320.0	1	0.78	T3CWC-1	8/F	C	SH生窗	650.0	1380.0	
50		G2-1	G2	25.0	590.0	1320.0	4	3.12	T3CWB-2	8/F	B	SH生窗	650.0	1380.0	
51		G2-1	G2	25.0	590.0	1320.0	4	3.12	T3CWA-1	8/F	A	SH生窗	650.0	1380.0	
52		G2-1	G2	25.0	590.0	1320.0	3	2.34	T5CWN-1	8/F	N	SH生窗	650.0	1380.0	
53		G2-1	G2	25.0	590.0	1320.0	3	2.34	T5CWM-2	8/F	M	SH生窗	650.0	1380.0	
54		G2-1	G2	25.0	590.0	1320.0	3	2.34	T5CWL-1	8/F	L	SH生窗	650.0	1380.0	
55		G2-1	G2	25.0	590.0	1320.0	2	1.56	T5CWH-2	8/F	H	SH生窗	650.0	1380.0	
56		G2-1	G2	25.0	590.0	1320.0	1	0.78	T5CWH-1	8/F	H	SH生窗	650.0	1380.0	
57		G2-1	G2	25.0	590.0	1320.0	1	0.78	T5CWG-2	8/F	G	SH生窗	650.0	1380.0	
58		G2-1	G2	25.0	590.0	1320.0	1	0.78	T5CWG-1	8/F	G	SH生窗	650.0	1380.0	
59		G2-1	G2	25.0	590.0	1320.0	1	0.78	T5CWF-2	8/F	F	SH生窗	650.0	1380.0	
60		G2-1	G2	25.0	590.0	1320.0	1	0.78	T5CWF-1	8/F	F	SH生窗	650.0	1380.0	
61		G2-1	G2	25.0	590.0	1320.0	1	0.78	T5CWE-2	8/F	E	SH生窗	650.0	1380.0	
62		G2-1	G2	25.0	590.0	1320.0	1	0.78	T5CWE-1	8/F	E	SH生窗	650.0	1380.0	
63		G2-1	G2	25.0	590.0	1320.0	1	0.78	T5CWD-2	8/F	D	SH生窗	650.0	1380.0	

 美特鋁質有限公司 MIDI Aluminium Fabricator Ltd.		工程號:	J837	計算:	鞠章芳		日期:	2018.11.16		送呈:		計算參考數值/所屬位置分格			
		地盤名稱:	觀塘裕民坊	核對:	謝永林/陳俊賢		日期:	2018.11.21		副本:					
廠用玻璃B.M.表		項目類別:	幕牆	批准:					A/C Code:						
BM編號:837-CW-M01-F-GP02		EI 10005		總計玻璃面積(平方米):			131.90								
序號	修改內容	玻璃圖號	顏色與類型	厚度 (mm)	玻璃尺寸		數量 (塊)	總面積 (平方米)	使用位置	樓層	單位	分屬類型	分格 寬度	分格 高度	
					寬度(W mm)	高度(H mm)									
64		G2-1	G2	25.0	590.0	1320.0	1	0.78	T5CWD-1	8/F	D	SH生窗	650.0	1380.0	
65		G2-1	G2	25.0	590.0	1320.0	2	1.56	T5CWC-1	8/F	C	SH生窗	650.0	1380.0	
66		G2-1	G2	25.0	590.0	1320.0	2	1.56	T5CWA-3	8/F	A	SH生窗	650.0	1380.0	
67		G2-2	G2	25.0	390.0	1320.0	2	1.03	T1CW H-1	8/F	H	SH生窗	450.0	1380.0	
68		G2-2	G2	25.0	390.0	1320.0	2	1.03	T1CW G-2	8/F	G	SH生窗	450.0	1380.0	
69		G2-2	G2	25.0	390.0	1320.0	2	1.03	T1CW E-2	8/F	E	SH生窗	450.0	1380.0	
70		G2-2	G2	25.0	390.0	1320.0	1	0.51	T1CW D-1	8/F	D	SH生窗	450.0	1380.0	
71		G2-2	G2	25.0	390.0	1320.0	2	1.03	T1CW A-1	8/F	A	SH生窗	450.0	1380.0	
72		G2-2	G2	25.0	390.0	1320.0	2	1.03	T1CW B-3	8/F	B	SH生窗	450.0	1380.0	
73		G2-2	G2	25.0	390.0	1320.0	1	0.51	T1CW C-1	8/F	C	SH生窗	450.0	1380.0	
74		G2-2	G2	25.0	390.0	1320.0	1	0.51	T1CW M-1	8/F	M	SH生窗	450.0	1380.0	
75		G2-2	G2	25.0	390.0	1320.0	1	0.51	T1CW L-2	8/F	L	SH生窗	450.0	1380.0	
76		G2-2	G2	25.0	390.0	1320.0	1	0.51	T1CWH-2	8/F	H	SH生窗	450.0	1380.0	
77		G2-2	G2	25.0	390.0	1320.0	1	0.51	T2CWH-1	8/F	H	SH生窗	450.0	1380.0	
78		G2-2	G2	25.0	390.0	1320.0	1	0.51	T2CWG-2	8/F	G	SH生窗	450.0	1380.0	
79		G2-2	G2	25.0	390.0	1320.0	1	0.51	T2CWF-1	8/F	F	SH生窗	450.0	1380.0	
80		G2-2	G2	25.0	390.0	1320.0	1	0.51	T2CWE-2	8/F	E	SH生窗	450.0	1380.0	
81		G2-2	G2	25.0	390.0	1320.0	2	1.03	T2CWB-1	8/F	B	SH生窗	450.0	1380.0	
82		G2-2	G2	25.0	390.0	1320.0	2	1.03	T2CWA-2	8/F	A	SH生窗	450.0	1380.0	
83		G2-2	G2	25.0	390.0	1320.0	1	0.51	T2CWN-1	8/F	N	SH生窗	450.0	1380.0	
84		G2-2	G2	25.0	390.0	1320.0	2	1.03	T2CWM-3	8/F	M	SH生窗	450.0	1380.0	

 美特鋁質 有限公司 MIDI Aluminium Fabricator Ltd.			工程號:	J837	計算:	鞠章芳		日期:	2018.11.16		送呈:				
廠用玻璃B.M.表			地盤名稱:	觀塘裕民坊	核對:	謝永林/陳俊賢		日期:	2018.11.21		副本:				
			項目類別:	幕牆	批准:							A/C Code:	計算參考數值/所屬位置分格		
BM編號:837-CW-M01-F-GP02			EI 10005		總計玻璃面積(平方米):			131.90							
序號	修改內容	玻璃圖號	顏色與類型	厚度(mm)	玻璃尺寸		數量(塊)	總面積(平方米)	使用位置	樓層	單位	分屬類型	分格寬度	分格高度	
					寬度(W mm)	高度(H mm)									
85		G2-2	G2	25.0	390.0	1320.0	2	1.03	T2CWH-2	8/F	H	SH生窗	450.0	1380.0	
86		G2-2	G2	25.0	390.0	1320.0	2	1.03	T3CWF-1	8/F	F	SH生窗	450.0	1380.0	
87		G2-2	G2	25.0	390.0	1320.0	1	0.51	T3CWE-1	8/F	E	SH生窗	450.0	1380.0	
88		G2-2	G2	25.0	390.0	1320.0	1	0.51	T3CWM-1	8/F	M	SH生窗	450.0	1380.0	
89		G2-2	G2	25.0	390.0	1320.0	1	0.51	T3CWL-2	8/F	L	SH生窗	450.0	1380.0	
90		G2-2	G2	25.0	390.0	1320.0	1	0.51	T3CWK-1	8/F	K	SH生窗	450.0	1380.0	
91		G2-2	G2	25.0	390.0	1320.0	1	0.51	T3CWJ-2	8/F	J	SH生窗	450.0	1380.0	
92		G2-2	G2	25.0	390.0	1320.0	1	0.51	T3CWJ-1	8/F	J	SH生窗	450.0	1380.0	
93		G2-2	G2	25.0	390.0	1320.0	1	0.51	T3CWC-2	8/F	C	SH生窗	450.0	1380.0	
94		G2-2	G2	25.0	390.0	1320.0	2	1.03	T3CWB-1	8/F	B	SH生窗	450.0	1380.0	
95		G2-2	G2	25.0	390.0	1320.0	2	1.03	T3CWA-2	8/F	A	SH生窗	450.0	1380.0	
96		G2-2	G2	25.0	390.0	1320.0	2	1.03	T3CWD-1	8/F	D	SH生窗	450.0	1380.0	
97		G2-2	G2	25.0	390.0	1320.0	2	1.03	T3CWG-1	8/F	G	SH生窗	450.0	1380.0	
98		G2-2	G2	25.0	390.0	1320.0	2	1.03	T3CWF-2	8/F	F	SH生窗	450.0	1380.0	
99		G2-2	G2	25.0	390.0	1320.0	2	1.03	T5CWA-2	8/F	A	SH生窗	450.0	1380.0	
100		G2-2	G2	25.0	390.0	1320.0	1	0.51	T5CWN-1	8/F	N	SH生窗	450.0	1380.0	
101		G2-2	G2	25.0	390.0	1320.0	1	0.51	T5CWM-2	8/F	M	SH生窗	450.0	1380.0	
102		G2-2	G2	25.0	390.0	1320.0	2	1.03	T5CWM-1	8/F	M	SH生窗	450.0	1380.0	
103		G2-2	G2	25.0	390.0	1320.0	2	1.03	T5CWL-2	8/F	L	SH生窗	450.0	1380.0	
104		G2-2	G2	25.0	390.0	1320.0	1	0.51	T5CWL-1	8/F	L	SH生窗	450.0	1380.0	
105		G2-2	G2	25.0	390.0	1320.0	3	1.54	T5CWJK-1	8/F	JK	SH生窗	450.0	1380.0	

 美特鋁質 有限公司 MIDI Aluminium Fabricator Ltd.		工程號:	J837	計算:	鞠章芳		日期:	2018.11.16		送呈:		計算參考數值/所屬位置分格			
		地盤名稱:	觀塘裕民坊	核對:	謝永林/陳俊賢		日期:	2018.11.21		副本:					
廠用玻璃B.M.表		項目類別:	幕牆	批准:					A/C Code:						
BM編號:837-CW-M01-F-GP02		EI 10005		總計玻璃面積 (平方米):				131.90							
序號	修改內容	玻璃圖號	顏色與類型	厚度 (mm)	玻璃尺寸		數量 (塊)	總面積 (平方米)	使用位置	樓層	單位	分屬類型	分格寬度	分格高度	
					寬度 (W mm)	高度 (H mm)									
106		G2-2	G2	25.0	390.0	1320.0	2	1.03	T5CWH-3	8/F	H	SH生窗	450.0	1380.0	
107		G2-2	G2	25.0	390.0	1320.0	1	0.51	T5CWH-2	8/F	H	SH生窗	450.0	1380.0	
108		G2-2	G2	25.0	390.0	1320.0	1	0.51	T5CWG-1	8/F	G	SH生窗	450.0	1380.0	
109		G2-2	G2	25.0	390.0	1320.0	1	0.51	T5CWF-2	8/F	F	SH生窗	450.0	1380.0	
110		G2-2	G2	25.0	390.0	1320.0	1	0.51	T5CWE-1	8/F	E	SH生窗	450.0	1380.0	
111		G2-2	G2	25.0	390.0	1320.0	1	0.51	T5CWD-2	8/F	D	SH生窗	450.0	1380.0	
112		G2-2	G2	25.0	390.0	1320.0	1	0.51	T5CWC-1	8/F	C	SH生窗	450.0	1380.0	
113		G2-2	G2	25.0	390.0	1320.0	2	1.03	T5CWA-3	8/F	A	SH生窗	450.0	1380.0	
114		G2-10	G2	25.0	340.0	1320.0	1	0.45	T1CW F-2	8/F	F	SH生窗	400.0	1380.0	
115		G2-10	G2	25.0	340.0	1320.0	1	0.45	T1CW K-1	8/F	K	SH生窗	400.0	1380.0	
116		G2-10	G2	25.0	340.0	1320.0	1	0.45	T1CWJ-2	8/F	J	SH生窗	400.0	1380.0	
117		G2-10	G2	25.0	340.0	1320.0	1	0.45	T2CWL-2	8/F	L	SH生窗	400.0	1380.0	
118		G2-16	G2	25.0	490.0	1320.0	1	0.65	T1CW A-1	8/F	A	SH生窗	550.0	1380.0	
119		G2-16	G2	25.0	490.0	1320.0	1	0.65	T2CWM-3	8/F	M	SH生窗	550.0	1380.0	
120		G2-16	G2	25.0	490.0	1320.0	1	0.65	T3CWF-2	8/F	F	SH生窗	550.0	1380.0	
121		G2-16	G2	25.0	490.0	1320.0	1	0.65	T5CWA-1	8/F	A	SH生窗	550.0	1380.0	
122		G2-20	G2	25.0	320.0	1320.0	1	0.42	T5CWJK-1	8/F	JK	SH生窗	380.0	1380.0	
123		G2-25	G2	25.0	365.0	1320.0	1	0.48	T2CWK-1	8/F	K	SH生窗	425.0	1380.0	
124		G2-25	G2	25.0	365.0	1320.0	1	0.48	T2CWJ-1	8/F	J	SH生窗	425.0	1380.0	
125		G2-26	G2	25.0	465.0	1320.0	1	0.61	T1CW E-1	8/F	E	SH生窗	525.0	1380.0	
126		G2-29	G2	25.0	1015.0	1320.0	1	1.34	T1CW G-1	8/F	G	TH生窗	1075.0	1380.0	

 美特鋁質 有限公司 MIDI Aluminium Fabricator Ltd.		工程號: J837	計算: 鞠章芳	日期: 2018.11.16	送呈:									
廠用玻璃B.M.表		地盤名稱: 觀塘裕民坊	核對: 謝永林/陳俊賢	日期: 2018.11.21	副本:									
BM編號:837-CW-M01-F-GP02		項目類別: 幕牆	批准:		A/C Code:						計算參考數值/所屬位置分格			
		EI 10005	總計玻璃面積 (平方米):		131.90									
序號	修改內容	玻璃圖號	顏色與類型	厚度 (mm)	玻璃尺寸		數量 (塊)	總面積 (平方米)	使用位置	樓層	單位	分屬類型	分格寬度	分格高度
					寬度 (W mm)	高度 (H mm)								
127		G2-1X	G2	25.0	492.4	1320.0	1	0.65	T1CW B-1	8/F	B	轉角SH窗	650.0	1380.0
128						總計:	196	131.90						
加工注意事項/玻璃類型描述:		1).本表中之清片玻璃是 信義 原片, 藍片玻璃是藍欣原片												
		2).本表中所有玻璃對角線尺寸偏差要求不超過負2mm。												
		3).本表中玻璃要求粗磨邊處理並倒棱角, 攔河玻璃頂底要精磨邊, 而所有玻璃之入爐方向需保持一致。												
		4).本表中所有玻璃成品均需做雙面保護, 用透明靜電膠紙加四周一寸FK白膠紙做雙面加固保護處理。												
		5).本表中所有玻璃成品均需注明室內外及其玻璃編號/使用位置/樓層, 以便識別。 (G2) 8 mm THK. HEAT STRENGTHENED TINTED GLASS (OUTER)+ 9 mm AIR SPACE + 8 mm THK. HEAT STRENGTHENED CLEAR GLASS(INNER). (D18100241)												

圖則登記表 DRAWING REGISTER																																																																																																							
<table border="1" style="width: 100%; border-collapse: collapse;"> <tr> <td style="width: 50%;">工程名稱 Project Title: 觀塘裕民坊(幕牆)</td> <td style="width: 50%;">接收日期 Receiving Date (適用於客戶圖則)</td> </tr> <tr> <td style="text-align: center;">7F8F一標準位生窗 / 梗窗</td> <td>年</td> </tr> <tr> <td>工程編號 Project No: J-837</td> <td>月</td> </tr> <tr> <td>分發予 Distributed To</td> <td>日</td> </tr> <tr> <td></td> <td>年</td> </tr> <tr> <td></td> <td>月</td> </tr> <tr> <td></td> <td>日</td> </tr> </table>	工程名稱 Project Title: 觀塘裕民坊(幕牆)	接收日期 Receiving Date (適用於客戶圖則)	7F8F一標準位生窗 / 梗窗	年	工程編號 Project No: J-837	月	分發予 Distributed To	日		年		月		日	<table border="1" style="width: 100%; border-collapse: collapse;"> <tr> <th style="width: 10%;">圖則編號 Drg. No.</th> <th style="width: 40%;">圖則名稱 Drawing Title</th> <th style="width: 5%;">修訂編號 Revision No.</th> <th style="width: 45%;"></th> </tr> <tr><td>G1</td><td>玻璃加工圖</td><td>1</td><td>-</td></tr> <tr><td>G2</td><td>玻璃加工圖</td><td>2</td><td>-</td></tr> <tr><td>G3</td><td>玻璃加工圖</td><td>3</td><td>-</td></tr> <tr><td>G4</td><td>玻璃加工圖</td><td>4</td><td>-</td></tr> <tr><td>G5 → G6</td><td>玻璃加工圖</td><td>5</td><td>-</td></tr> <tr><td>LH-G(欄河玻璃)</td><td>(欄河玻璃) 玻璃加工圖</td><td>6</td><td>-</td></tr> <tr><td>J837-CW-2101</td><td>玻璃位置圖</td><td>7</td><td>-</td></tr> <tr><td>J837-CW-2102</td><td>玻璃位置圖</td><td>8</td><td>-</td></tr> <tr><td>J837-CW-2103</td><td>玻璃位置圖</td><td>9</td><td>-</td></tr> <tr><td>J837-CW-2104</td><td>玻璃位置圖</td><td>10</td><td>-</td></tr> <tr><td>J837-CW-2105</td><td>玻璃位置圖</td><td>11</td><td>-</td></tr> <tr><td>J837-CW-2106</td><td>玻璃位置圖</td><td>12</td><td>-</td></tr> <tr><td>J837-CW-2107</td><td>玻璃位置圖</td><td>13</td><td>-</td></tr> <tr><td>J837-CW-2108</td><td>玻璃位置圖</td><td>14</td><td>-</td></tr> <tr><td>J837-CW-2109</td><td>玻璃位置圖</td><td>15</td><td>-</td></tr> <tr><td>J837-CW-2110</td><td>玻璃位置圖</td><td>16</td><td>-</td></tr> <tr><td>J837-CW-2111</td><td>玻璃位置圖</td><td>17</td><td>-</td></tr> <tr><td>J837-CW-2112</td><td>玻璃位置圖</td><td>18</td><td>-</td></tr> <tr><td>J837-CW-2113</td><td>玻璃位置圖</td><td>19</td><td>-</td></tr> <tr><td>J837-CW-2201</td><td>玻璃位置圖</td><td>20</td><td>-</td></tr> <tr><td>J837-CW-2202</td><td>玻璃位置圖</td><td>21</td><td>-</td></tr> </table>	圖則編號 Drg. No.	圖則名稱 Drawing Title	修訂編號 Revision No.		G1	玻璃加工圖	1	-	G2	玻璃加工圖	2	-	G3	玻璃加工圖	3	-	G4	玻璃加工圖	4	-	G5 → G6	玻璃加工圖	5	-	LH-G(欄河玻璃)	(欄河玻璃) 玻璃加工圖	6	-	J837-CW-2101	玻璃位置圖	7	-	J837-CW-2102	玻璃位置圖	8	-	J837-CW-2103	玻璃位置圖	9	-	J837-CW-2104	玻璃位置圖	10	-	J837-CW-2105	玻璃位置圖	11	-	J837-CW-2106	玻璃位置圖	12	-	J837-CW-2107	玻璃位置圖	13	-	J837-CW-2108	玻璃位置圖	14	-	J837-CW-2109	玻璃位置圖	15	-	J837-CW-2110	玻璃位置圖	16	-	J837-CW-2111	玻璃位置圖	17	-	J837-CW-2112	玻璃位置圖	18	-	J837-CW-2113	玻璃位置圖	19	-	J837-CW-2201	玻璃位置圖	20	-	J837-CW-2202	玻璃位置圖	21	-
工程名稱 Project Title: 觀塘裕民坊(幕牆)	接收日期 Receiving Date (適用於客戶圖則)																																																																																																						
7F8F一標準位生窗 / 梗窗	年																																																																																																						
工程編號 Project No: J-837	月																																																																																																						
分發予 Distributed To	日																																																																																																						
	年																																																																																																						
	月																																																																																																						
	日																																																																																																						
圖則編號 Drg. No.	圖則名稱 Drawing Title	修訂編號 Revision No.																																																																																																					
G1	玻璃加工圖	1	-																																																																																																				
G2	玻璃加工圖	2	-																																																																																																				
G3	玻璃加工圖	3	-																																																																																																				
G4	玻璃加工圖	4	-																																																																																																				
G5 → G6	玻璃加工圖	5	-																																																																																																				
LH-G(欄河玻璃)	(欄河玻璃) 玻璃加工圖	6	-																																																																																																				
J837-CW-2101	玻璃位置圖	7	-																																																																																																				
J837-CW-2102	玻璃位置圖	8	-																																																																																																				
J837-CW-2103	玻璃位置圖	9	-																																																																																																				
J837-CW-2104	玻璃位置圖	10	-																																																																																																				
J837-CW-2105	玻璃位置圖	11	-																																																																																																				
J837-CW-2106	玻璃位置圖	12	-																																																																																																				
J837-CW-2107	玻璃位置圖	13	-																																																																																																				
J837-CW-2108	玻璃位置圖	14	-																																																																																																				
J837-CW-2109	玻璃位置圖	15	-																																																																																																				
J837-CW-2110	玻璃位置圖	16	-																																																																																																				
J837-CW-2111	玻璃位置圖	17	-																																																																																																				
J837-CW-2112	玻璃位置圖	18	-																																																																																																				
J837-CW-2113	玻璃位置圖	19	-																																																																																																				
J837-CW-2201	玻璃位置圖	20	-																																																																																																				
J837-CW-2202	玻璃位置圖	21	-																																																																																																				

圖則登記表 DRAWING REGISTER											
工程名稱 Project Title: 觀塘裕民坊(幕牆)					接收日期 Receiving Date (適用於客戶圖則)						
7F8F一標準位生窗 / 梗窗					年						
工程編號 Project No: J-837					月						
分發予 Distributed To					日						
					年	18					
					月	10					
					日	16					
圖則編號 Drg. No.	圖則名稱 Drawing Title				修訂編號 Revision No.						
J837-CW-2203	玻璃位置圖				22	-					
J837-CW-2204	玻璃位置圖				23	-					
J837-CW-2205	玻璃位置圖				24	-					
J837-CW-2206	玻璃位置圖				25	-					
J837-CW-2207	玻璃位置圖				26	-					
J837-CW-2208	玻璃位置圖				27	-					
J837-CW-2209	玻璃位置圖				28	-					
J837-CW-2210	玻璃位置圖				29	-					
J837-CW-2211	玻璃位置圖				30	-					
J837-CW-2212	玻璃位置圖				31	-					
J837-CW-2213	玻璃位置圖				32	-					
J837-CW-2301	玻璃位置圖				33	-					
J837-CW-2302	玻璃位置圖				34	-					
J837-CW-2303	玻璃位置圖				35	-					
J837-CW-2304	玻璃位置圖				36	-					
J837-CW-2305	玻璃位置圖				37	-					
J837-CW-2306	玻璃位置圖				38	-					
J837-CW-2307	玻璃位置圖				39	-					
J837-CW-2308	玻璃位置圖				40	-					
J837-CW-2309	玻璃位置圖				41	-					
J837-CW-2310	玻璃位置圖				42	-					

圖則登記表 DRAWING REGISTER										
工程名稱 Project Title: 觀塘裕民坊(幕墙) 7F8F一標準位生窗 / 梗窗					接收日期 Receiving Date (適用於客戶圖則)					
工程編號 Project No: J-837					年					
分發予 Distributed To					月					
					日					
					年	18				
					月	10				
					日	16				
圖則編號 Drg. No.	圖則名稱 Drawing Title		修訂編號 Revision No.							
J837-CW-2311	玻璃位置圖	43	-							
J837-CW-2312	玻璃位置圖	44	-							
J837-CW-2501	玻璃位置圖	45	-							
J837-CW-2502	玻璃位置圖	46	-							
J837-CW-2503	玻璃位置圖	47	-							
J837-CW-2504	玻璃位置圖	48	-							
J837-CW-2505	玻璃位置圖	49	-							
J837-CW-2506	玻璃位置圖	50	-							
J837-CW-2507	玻璃位置圖	51	-							
J837-CW-2508	玻璃位置圖	52	-							
J837-CW-2509	玻璃位置圖	53	-							
J837-CW-2510	玻璃位置圖	54	-							
J837-CW-2511	玻璃位置圖	55	-							
J837-CW-2512	玻璃位置圖	56	-							

EG-DWG4

 美特鋁質 有限公司 MIDI Aluminium Fabricator Ltd.				類別		物料號	
修改				制圖	鞠章芳	2018.11.21	圖號 G1
日期				復核			數量 見BOM表
				批准			位置

D18110173

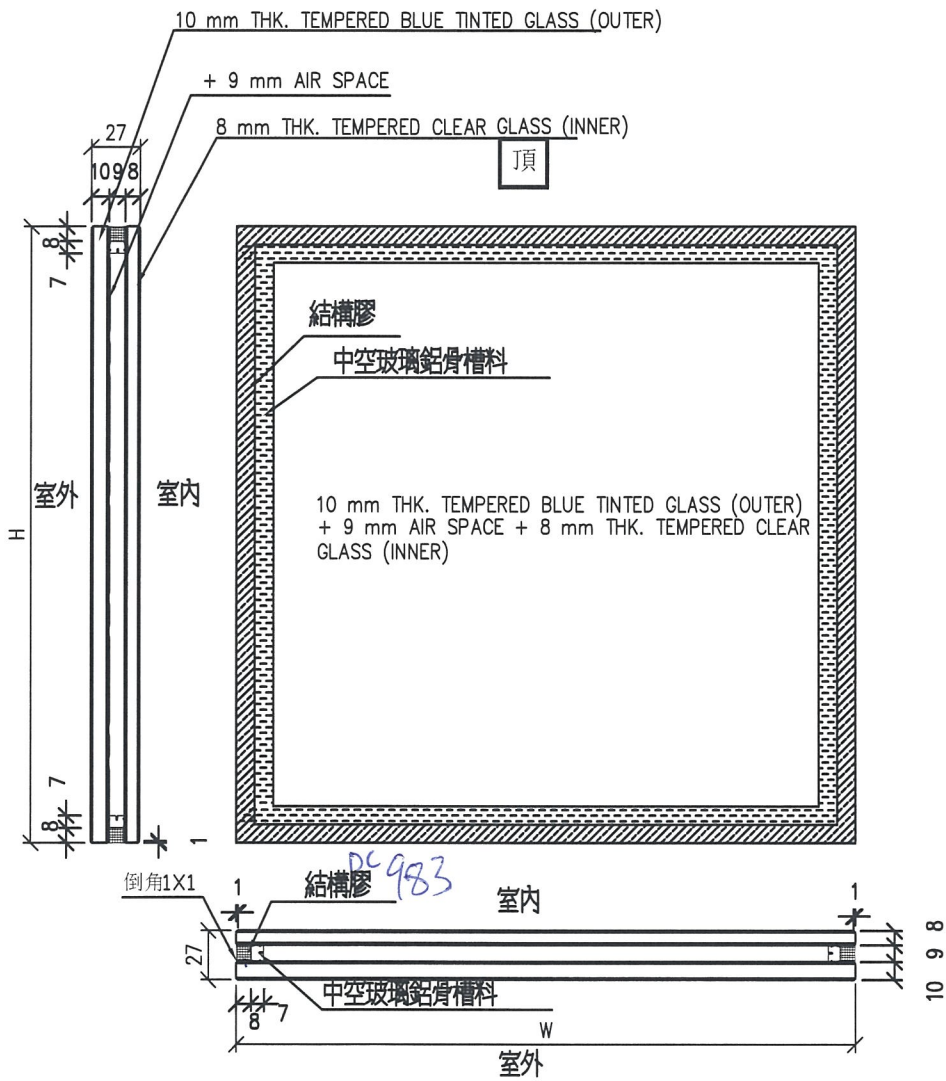

工程號	J-837	地盤	觀塘裕民坊	附 件	①
名稱	玻璃加工圖		採用		
材料			地盤		
顏色	10BLUE T+9A+8T中空玻璃		工廠		

EG-DWG4

 美特鋁質 有限公司 MIDI Aluminium Fabricator Ltd.				類別		物料號	
修改				制圖	鞠章芳	2018.11.21	圖號 G2
日期				復核			數量 見BOM表
				批准			位置

D18/00241

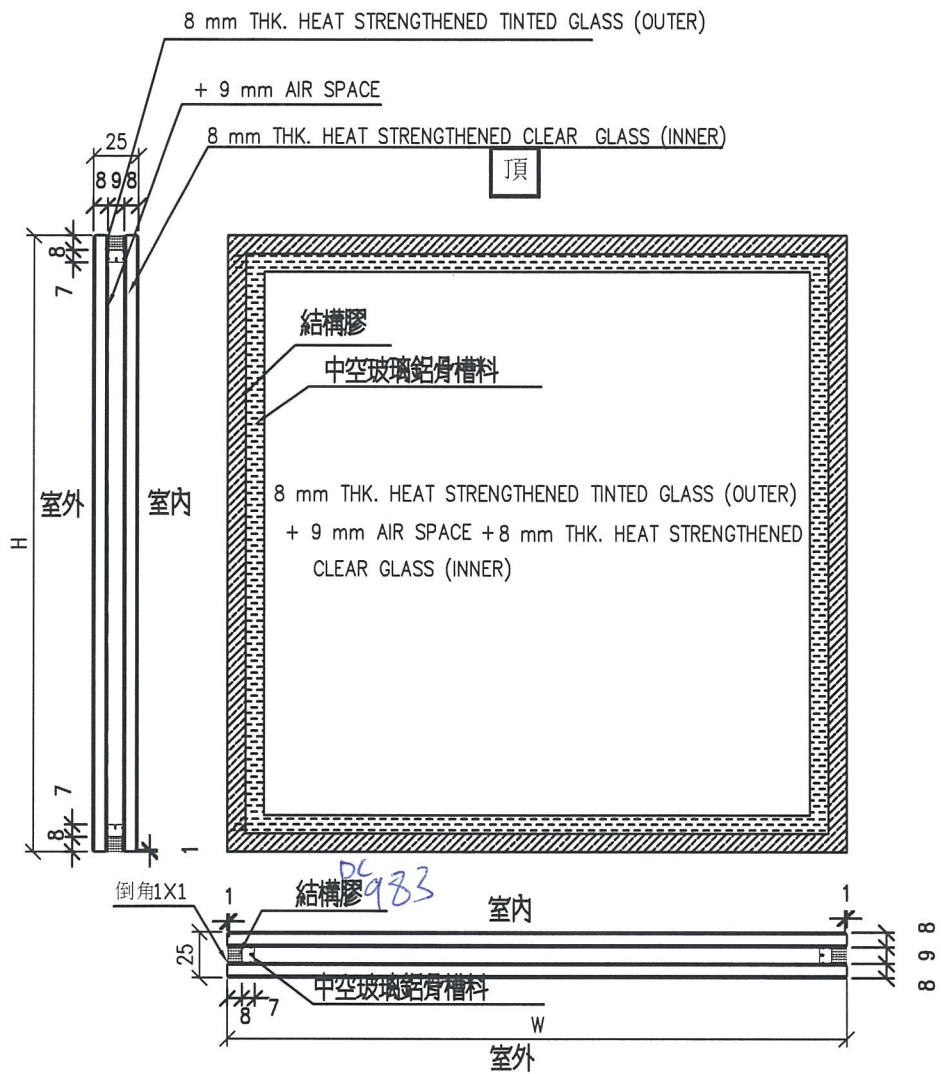

工程號	J-837	地盤	觀塘裕民坊	附件	②
名稱	玻璃加工圖		採用		
材料			地盤		
顏色	8 HS+9A+8HS 中空玻璃		工廠		

 美特鋁質 有限公司 MIDI Aluminium Fabricator Ltd.				類別		物料號	
修改				制圖	鞠章芳	2018.11.21	圖號 G3
日期				復核			數量 見BOM表
				批准			位置

D18110173

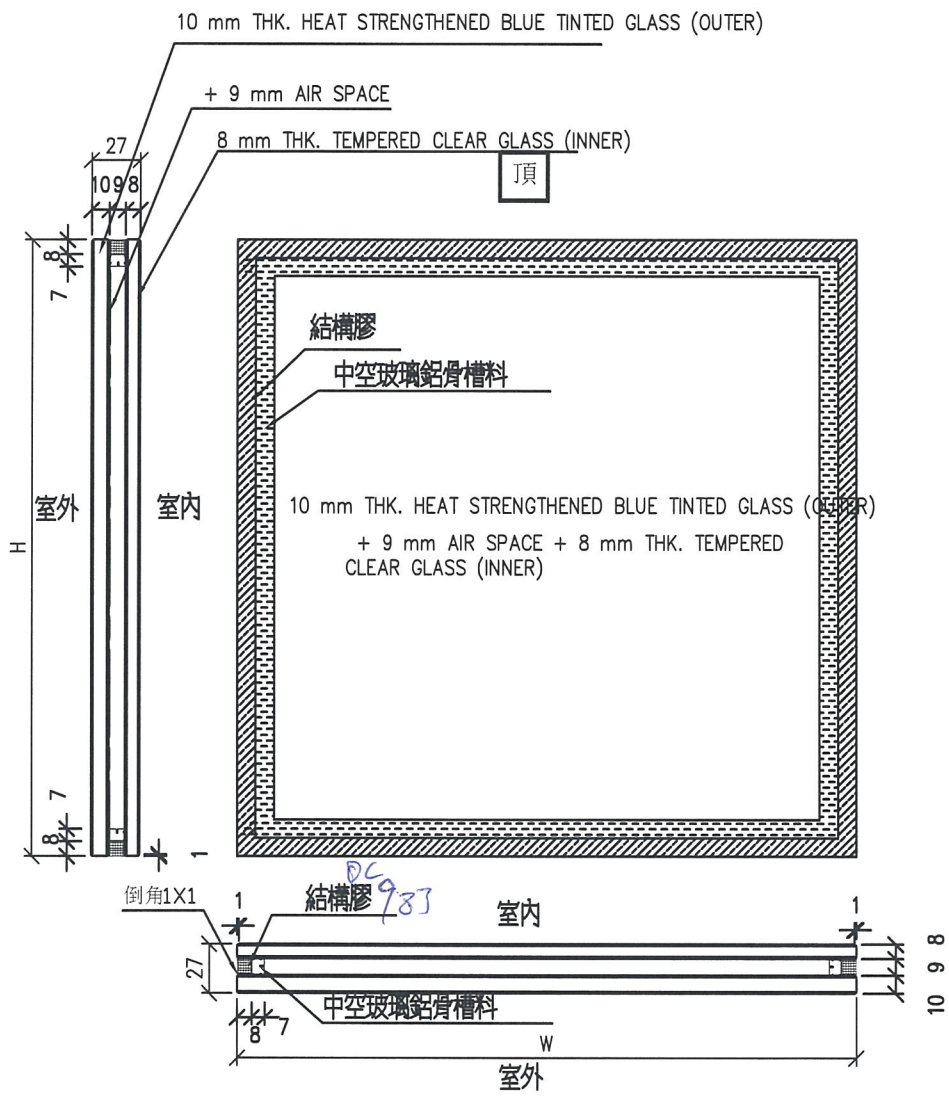

工程號	J-837	地盤	蠟塘裕民坊	附件	
名稱	玻璃加工圖		採用		
材料			地盤		
顏色	10BLUE HS+9A+8T中空玻璃		工廠		

EG-DWG4

 美特鋁質 有限公司 MIDI Aluminium Fabricator Ltd.				類別		物料號	
				制圖	鞠章芳	2018.11.21	圖號 G4
修改				復核			數量 見BOM表
日期				批准			位置

D18070395

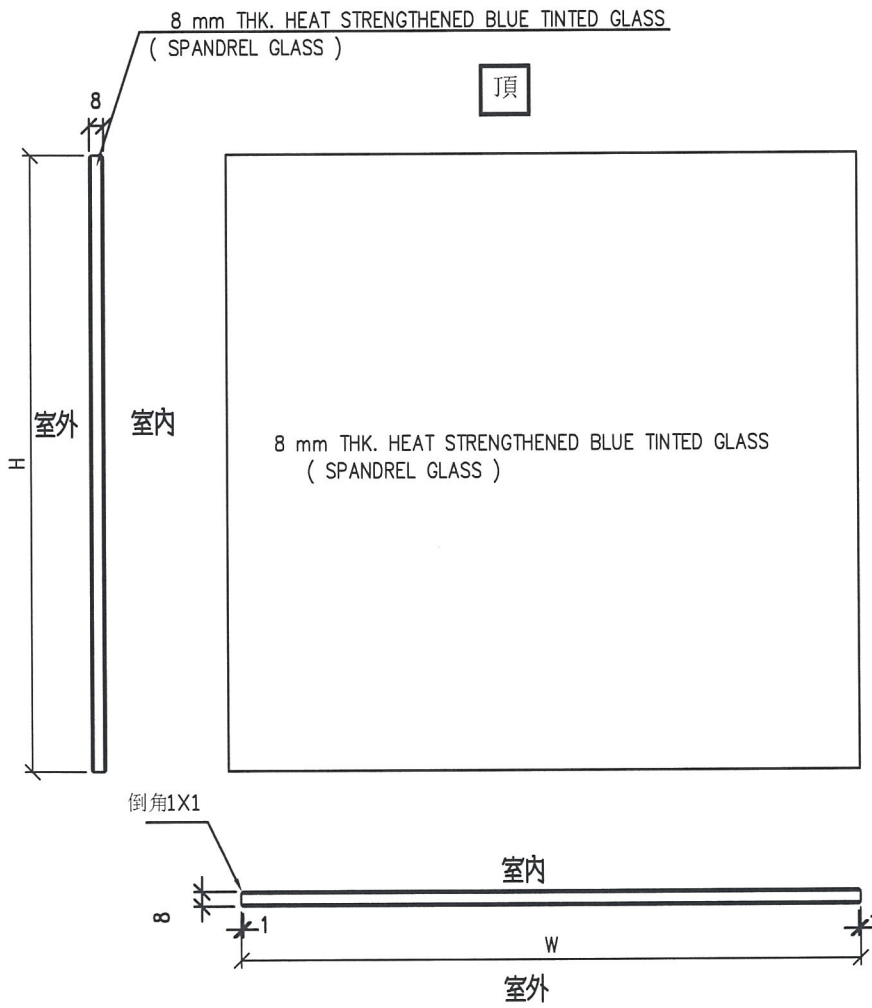



工程號	J-837	地盤	觀塘裕民坊	附件	
名稱	玻璃加工圖		採用		
材料	8 mm THK. HEAT STRENGTHENED BLUE TINTED GLASS (SPANDREL GLASS)		地盤		
顏色			工廠		

EG-DWG4

 美特鋁質 有限公司 MIDI Aluminium Fabricator Ltd.				類別		物料號	
修改				制圖	鞠章芳	2018.11.21	圖號 G5
日期				復核			數量 見BOM表
				批准			位置

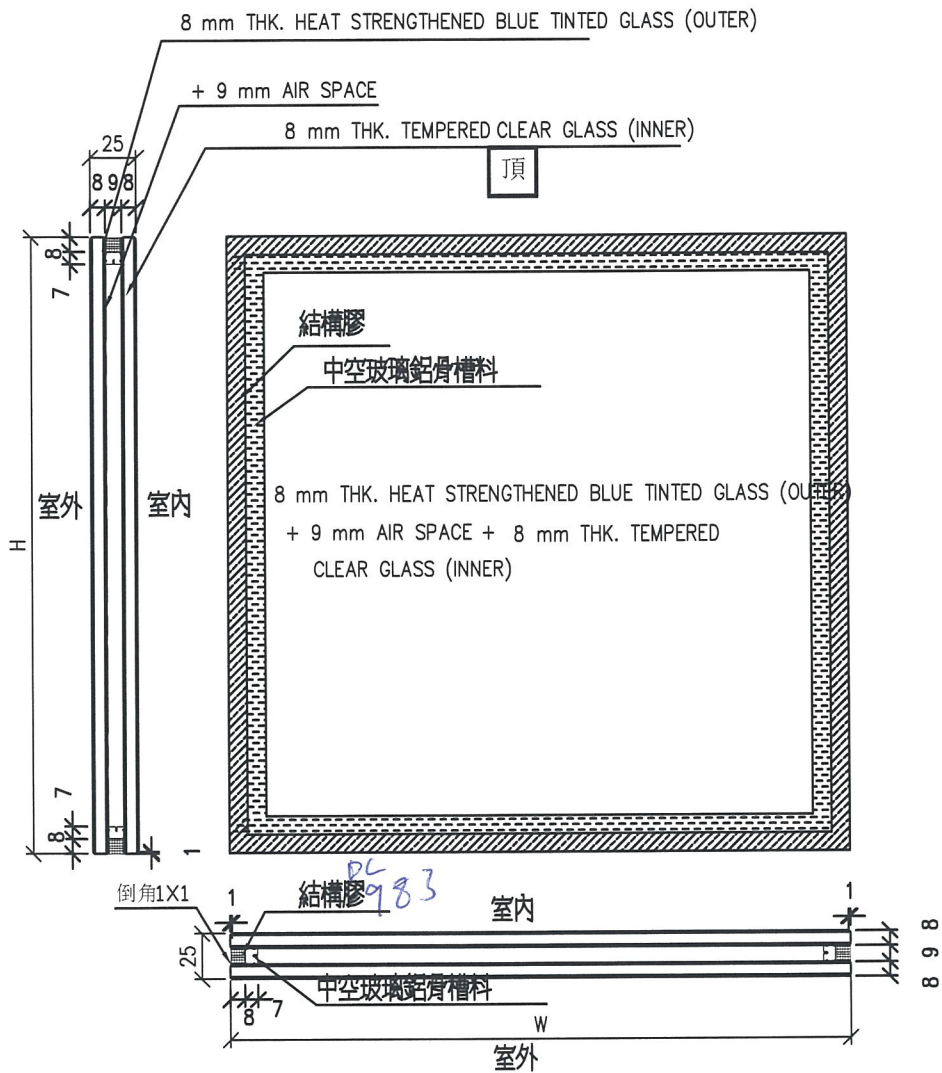
~~01819291~~ 01819291





工程號	J-837	地盤	觀塘裕民坊	附件	
名稱	玻璃加工圖		採用		
材料			地盤		
顏色	8BLUE HS+9A+8T中空玻璃		工廠		

EG-DWG4

 美特鋁質 有限公司 MIDI Aluminium Fabricator Ltd.				類別		物料號	
				制圖	鞠章芳	2018.11.21	圖號 G6
修改				復核			數量 見BOM表
日期				批准			位置

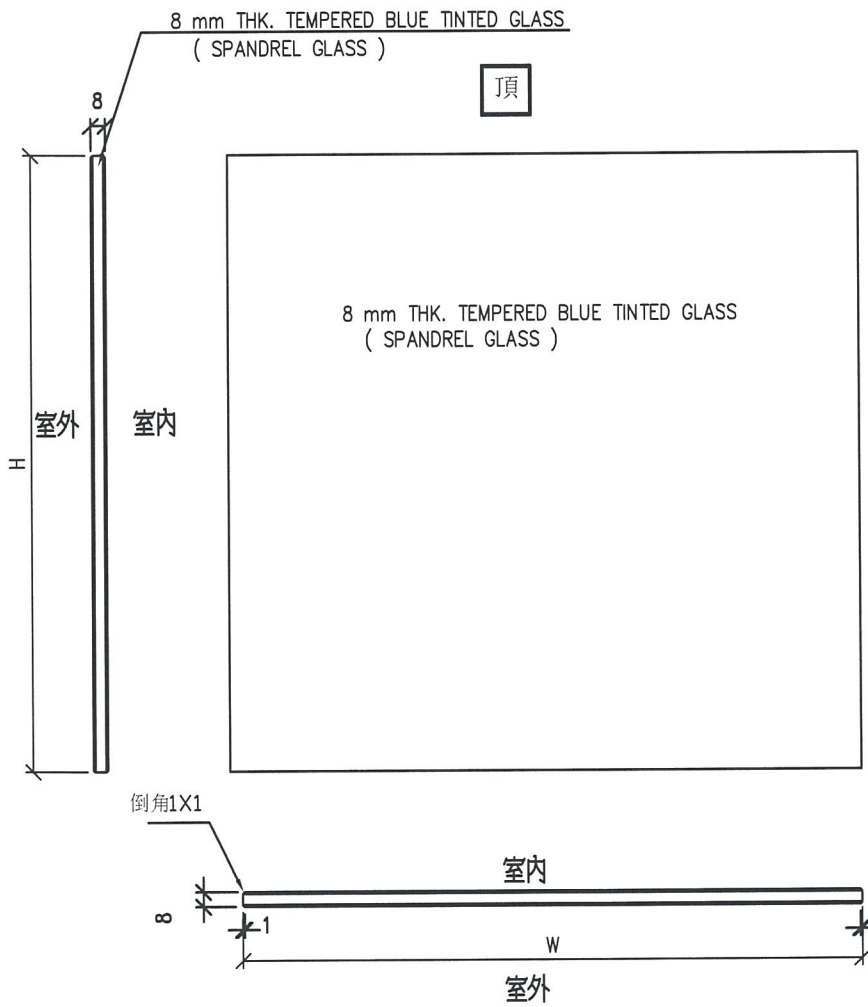
D18070395



工程號	J-837	地盤	觀塘裕民坊	附 件	
名稱	玻璃加工圖		採用		
材料	8 mm THK. TEMPERED BLUE TINTED GLASS		地盤		
顏色	(SPANDREL GLASS)		工廠		

EG-DWG4

 美特鋁質 有限公司 MIDI Aluminium Fabricator Ltd.				類別		物料號	
				制圖	鞠章芳	2018.11.21	圖號 LH-G(欄玻璃)
修改				復核			數量 見BOM表
日期				批准			位置

D18061223

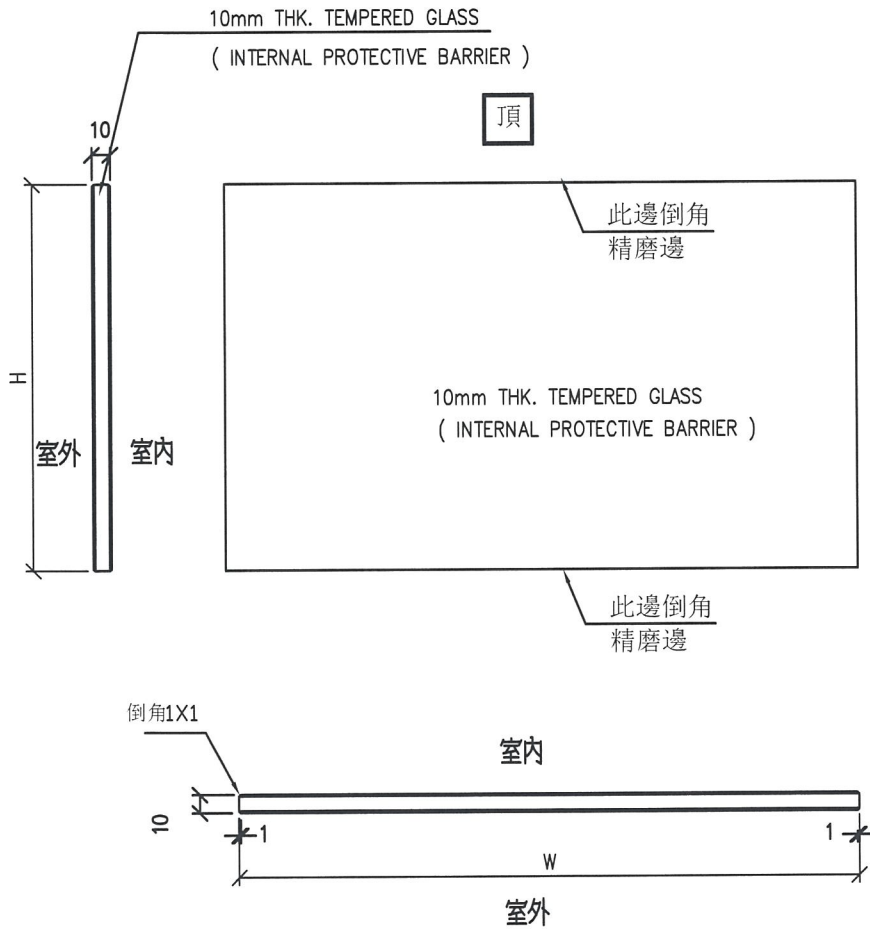

工程號	J-837	地盤	觀塘裕民坊	附件	
名稱	玻璃加工圖		採用		
材料	10mm THK. TEMPERED GLASS		地盤		
顏色	(INTERNAL PROTECTIVE BARRIER)		工廠		

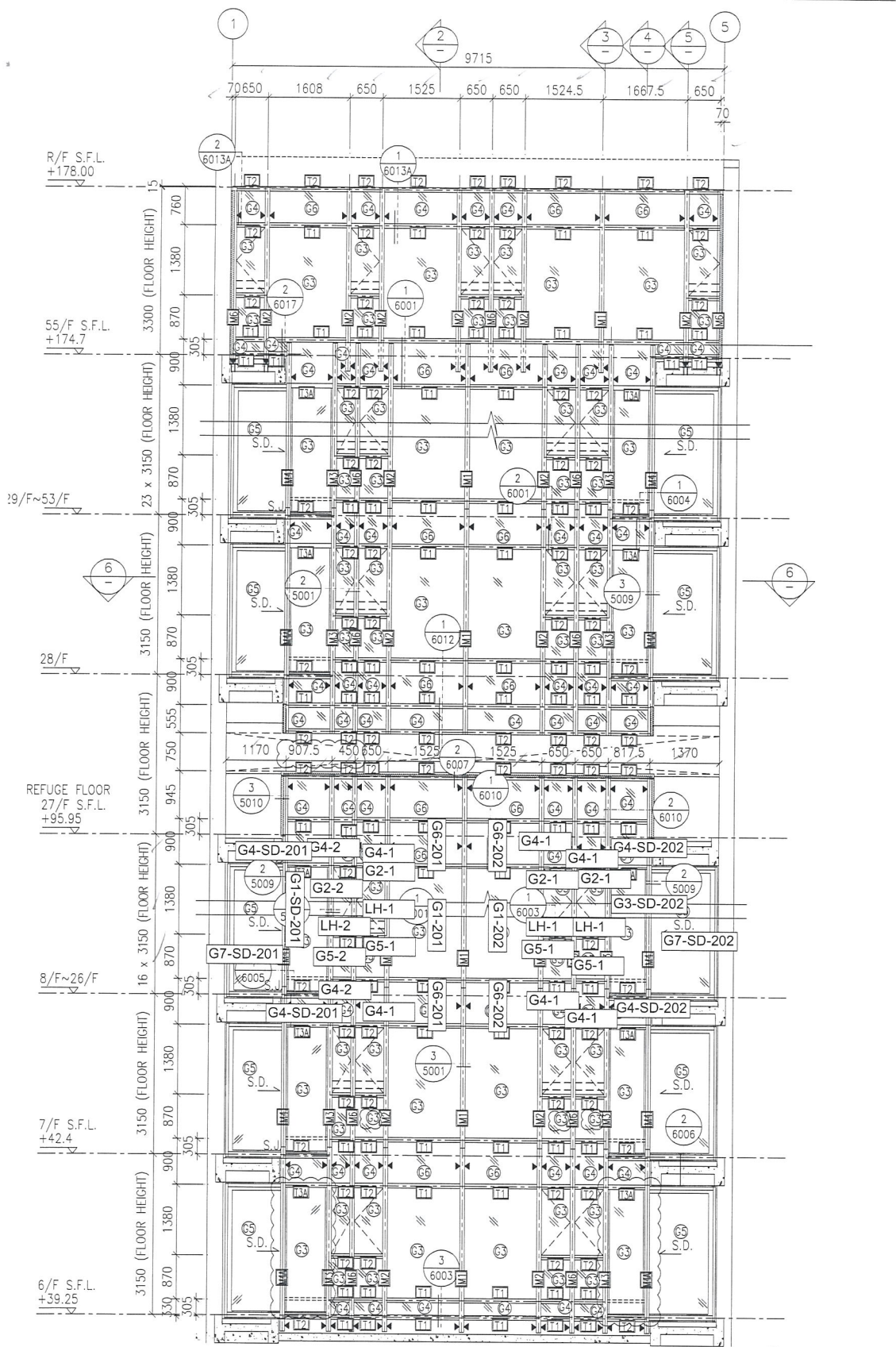

1 - PART ELEVATION FOR CURTAIN

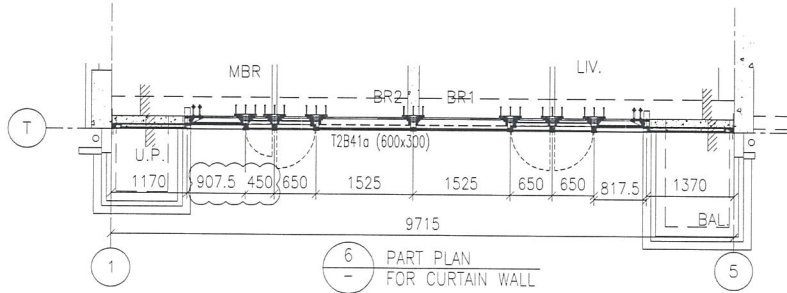

6 - PART PLAN FOR CURTAIN WALL

2201

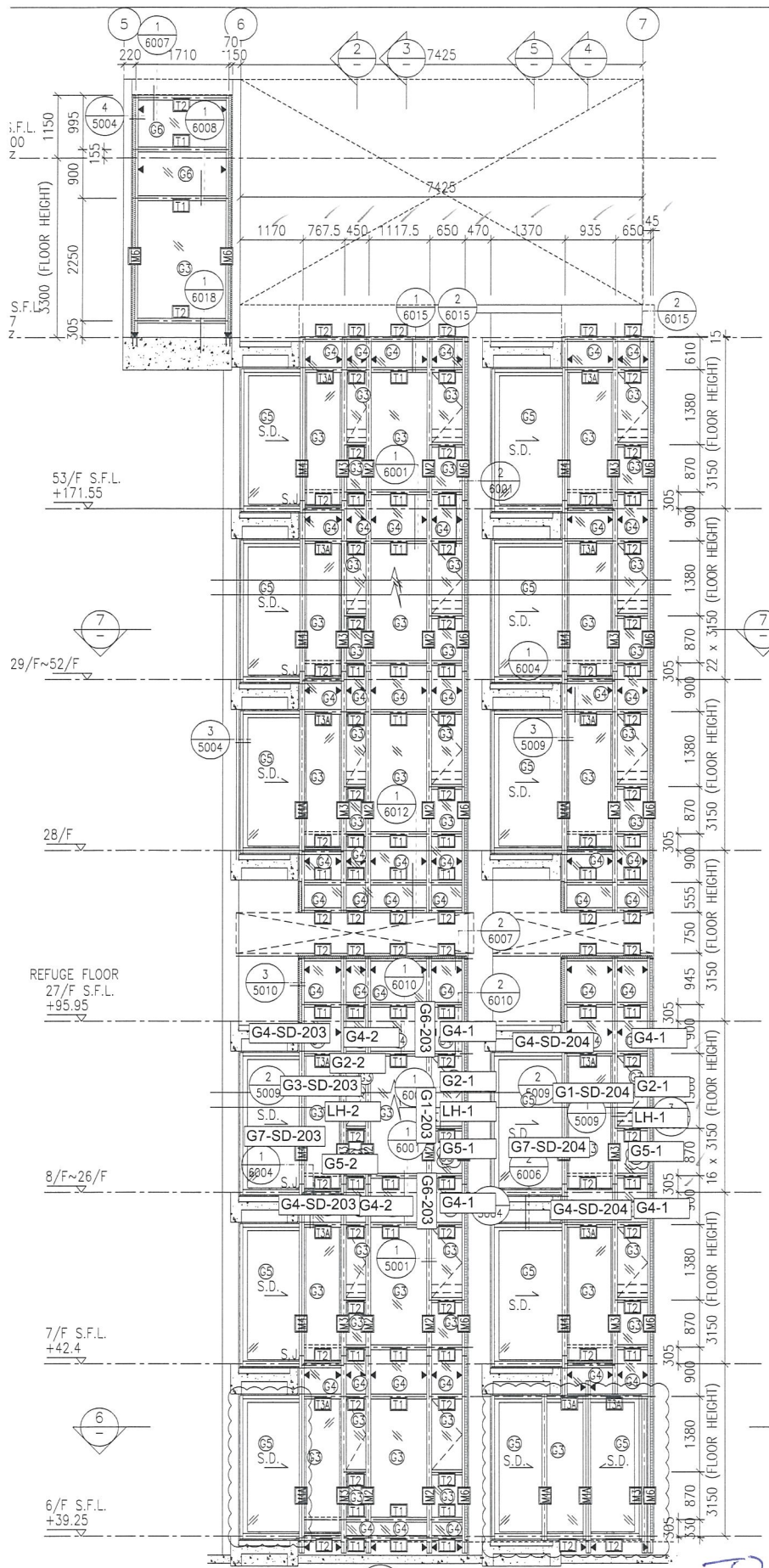

1 PART ELEVATION FOR CURTAIN WALL

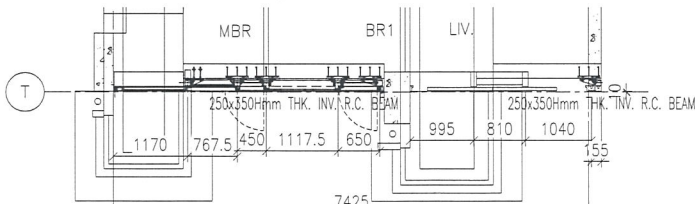

6 PART PLAN FOR CURTAIN WALL

T24

2202

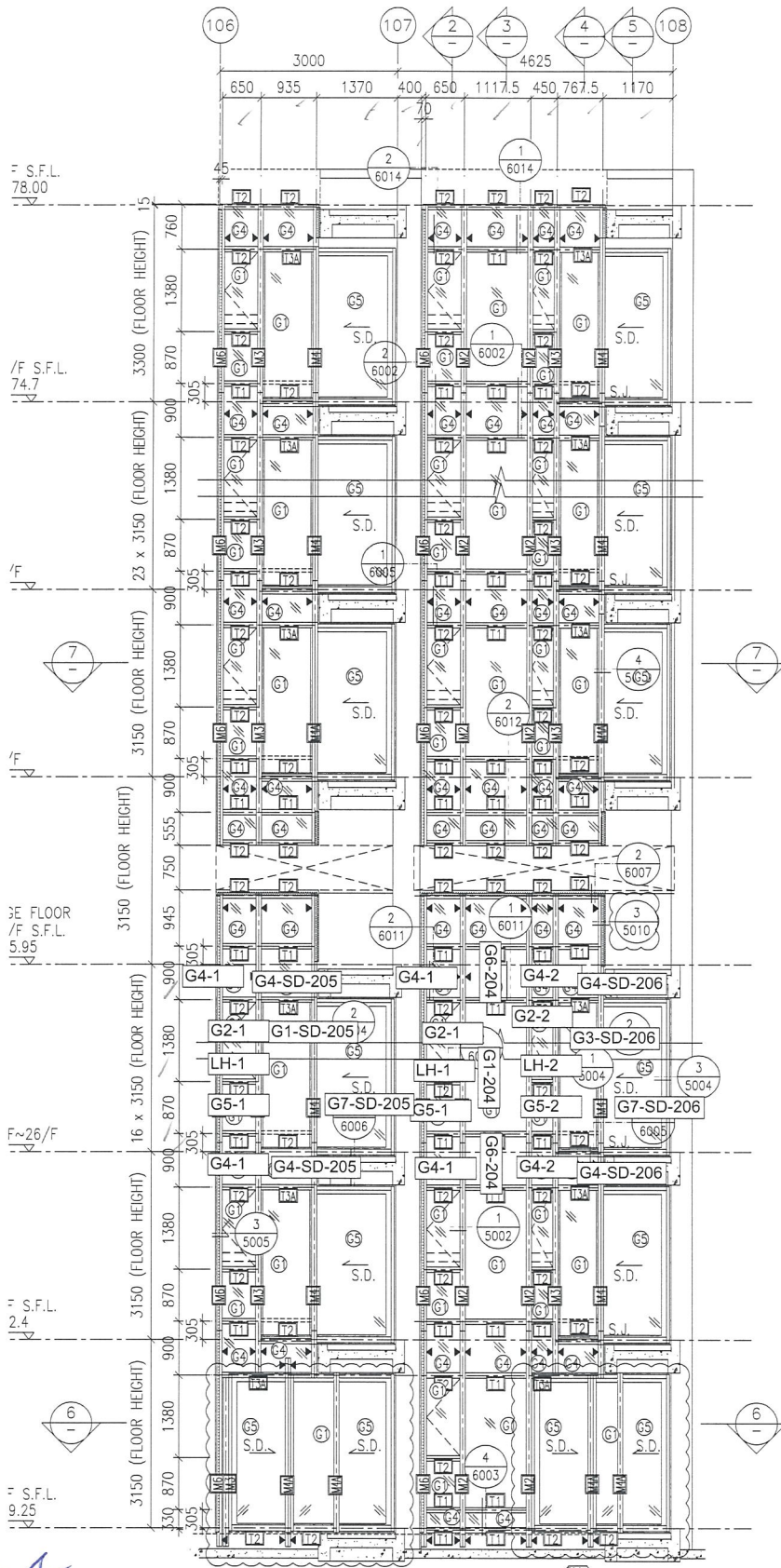

T2F

T2F

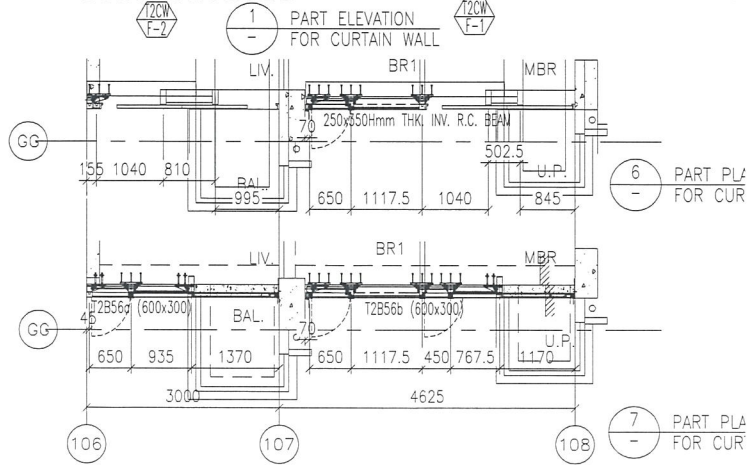

2203

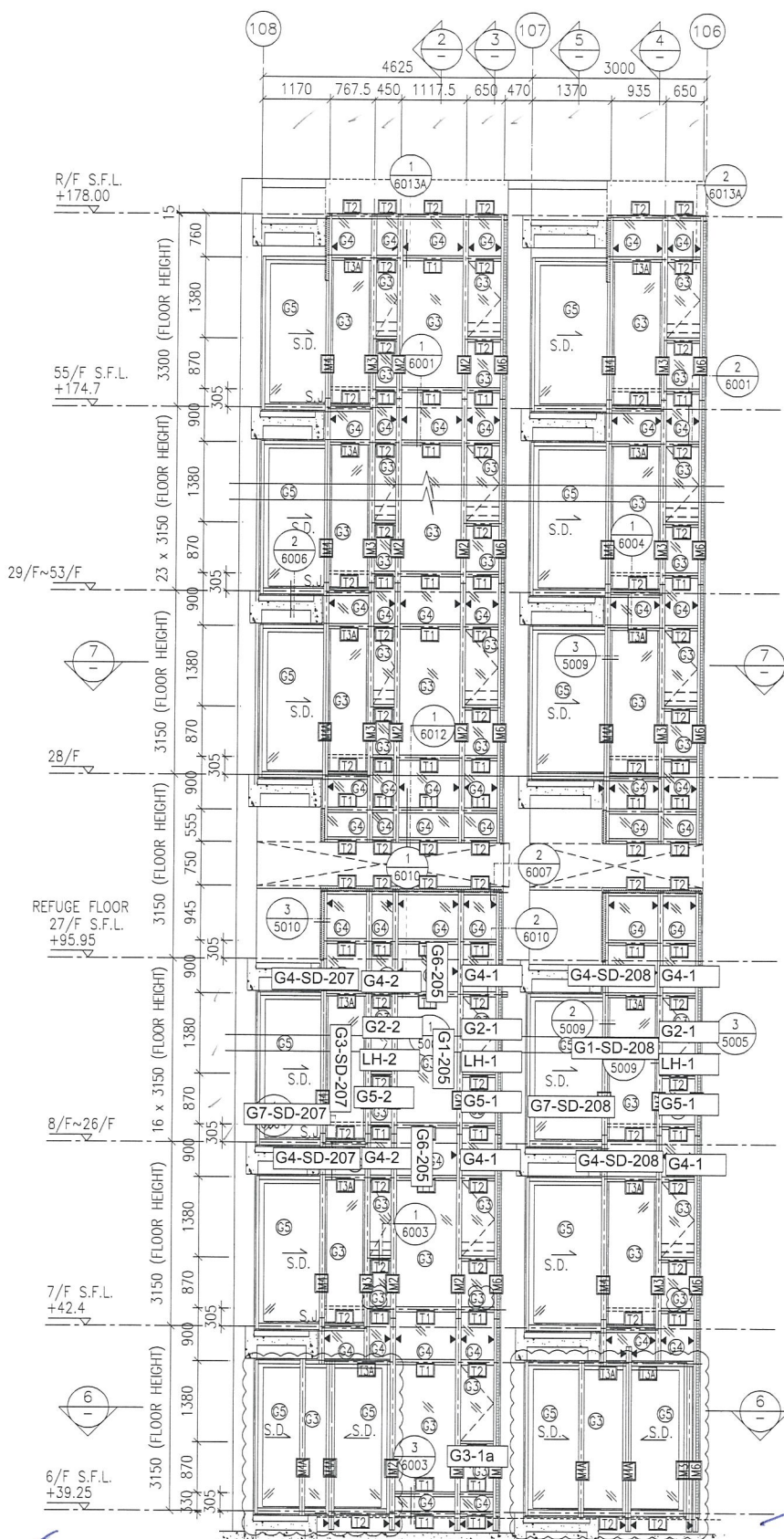

T2E

T2E

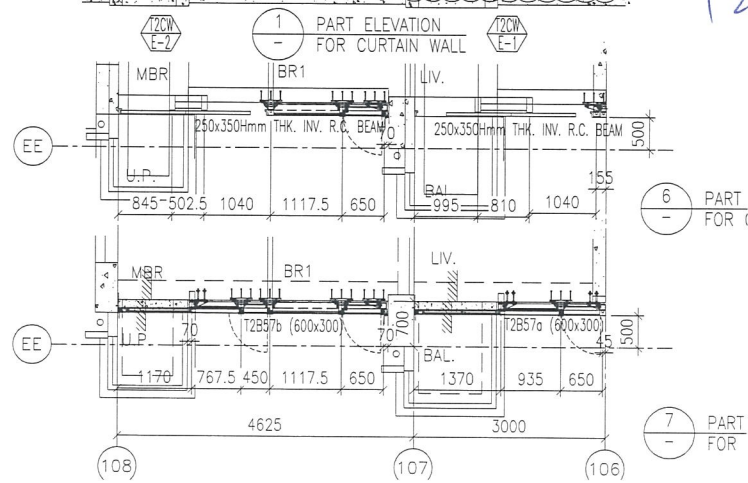

2204

6 PART FOR

7 PART FOR

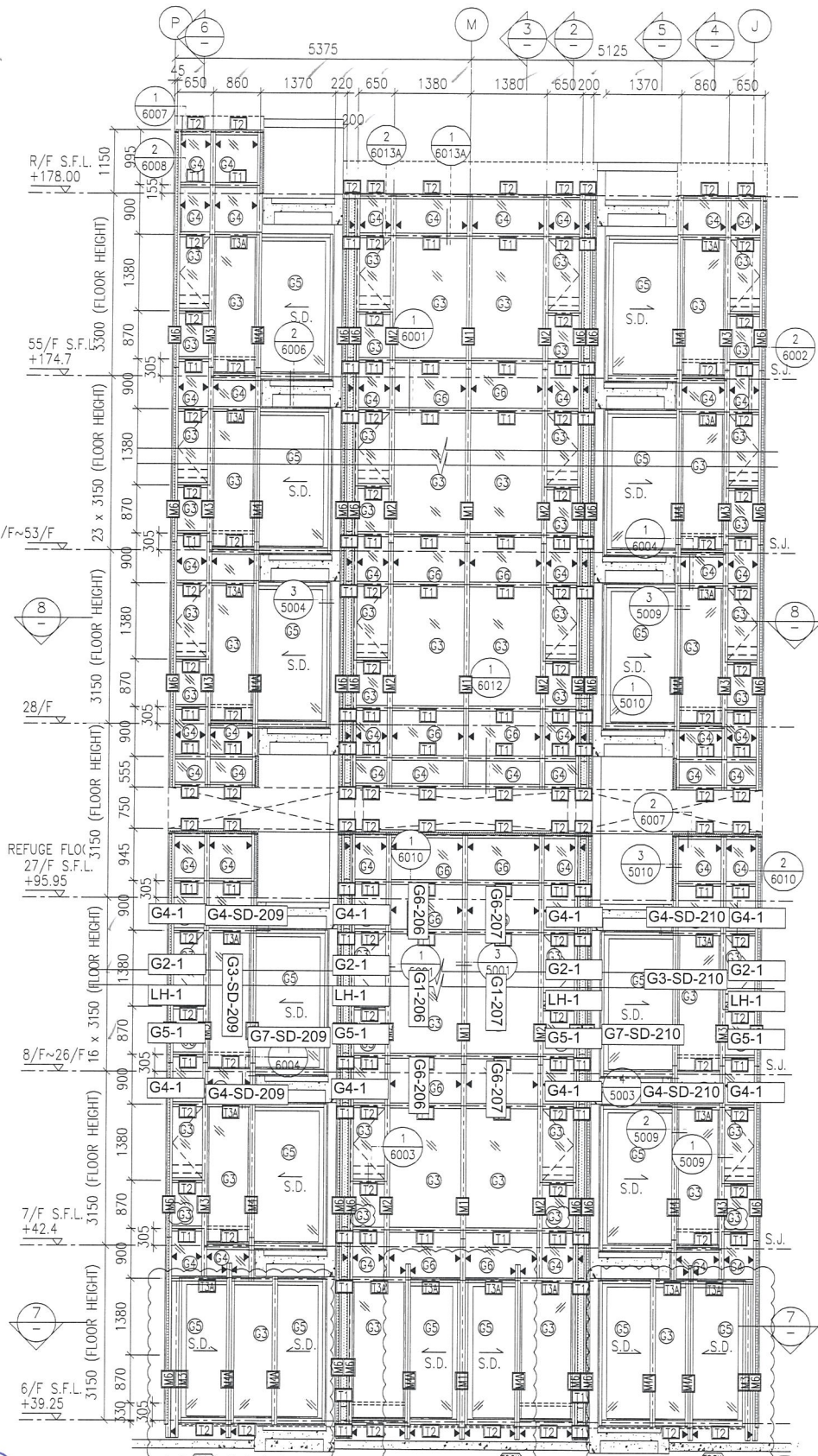

T2D

T2C

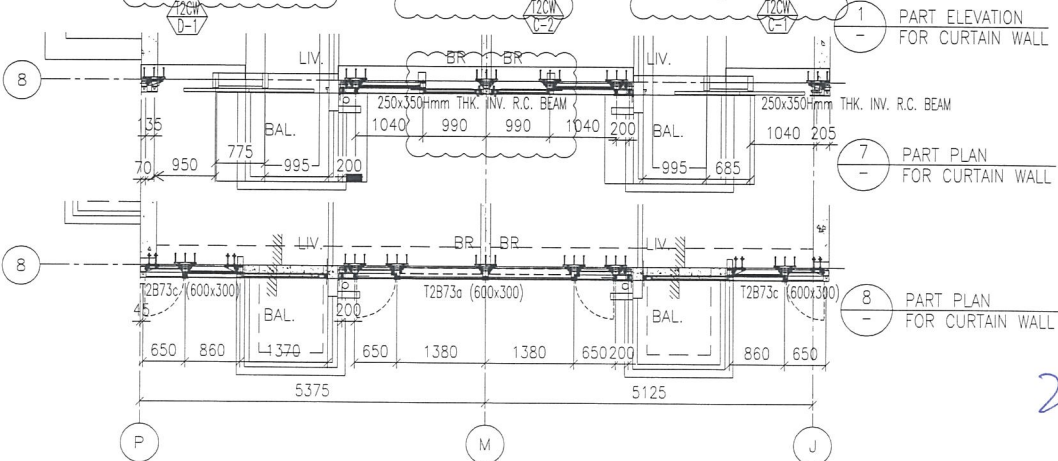

1 PART ELEVATION FOR CURTAIN WALL
 7 PART PLAN FOR CURTAIN WALL
 8 PART PLAN FOR CURTAIN WALL

2205

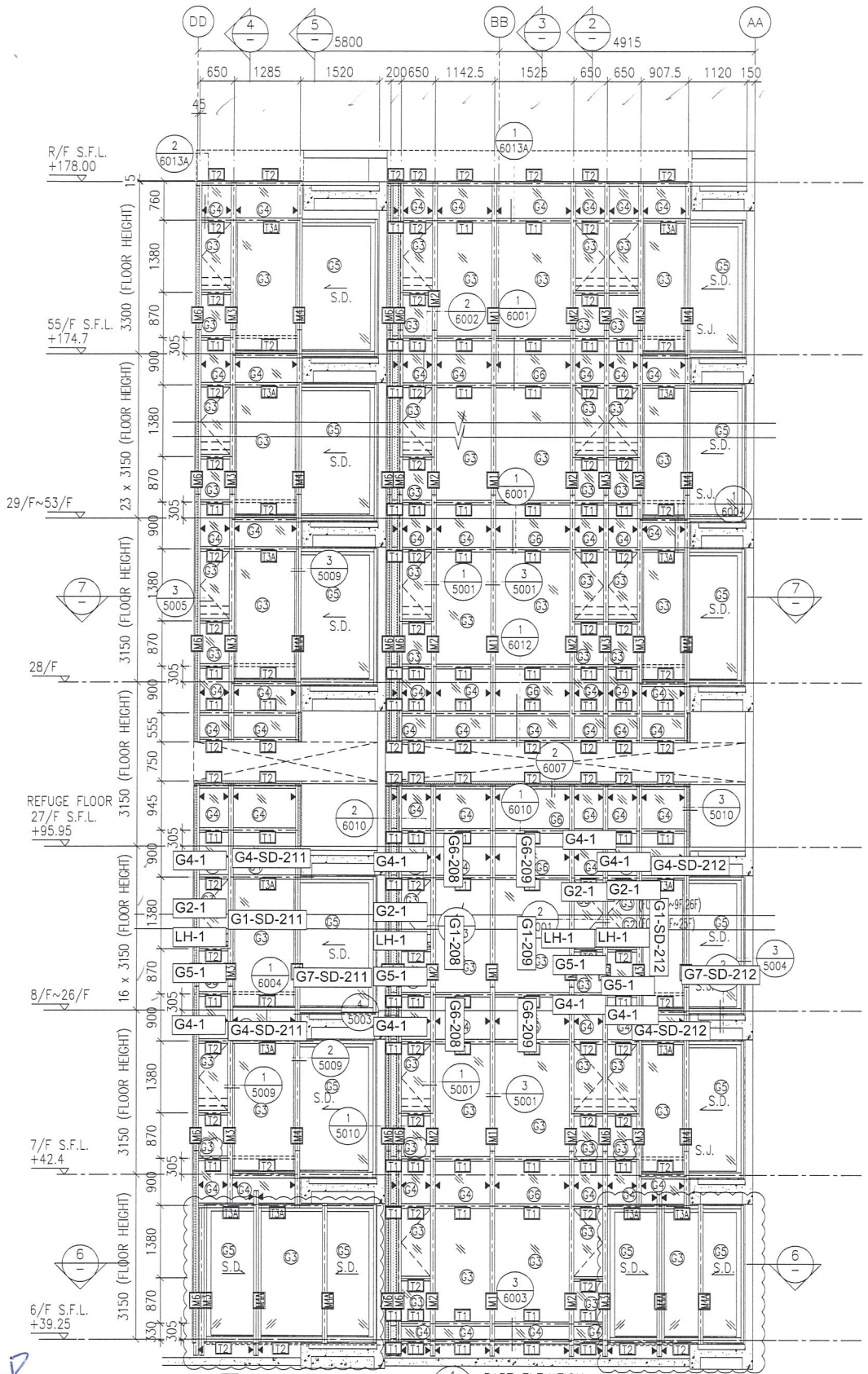

T2B

2206

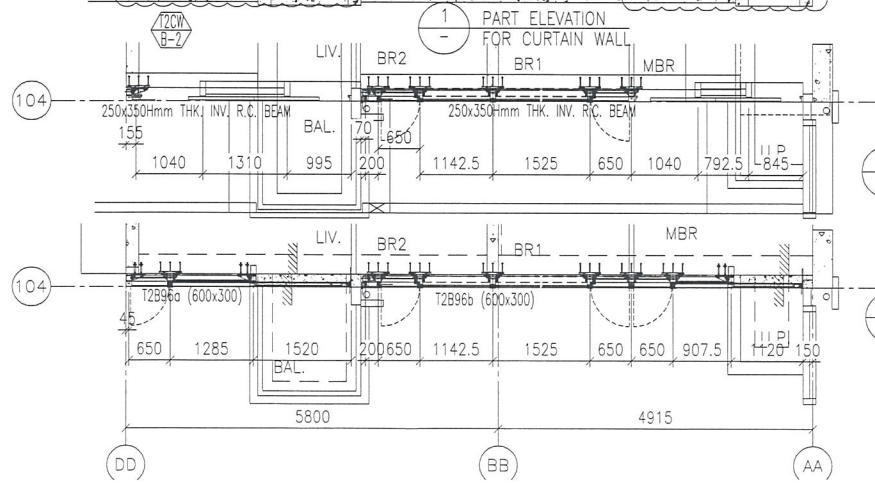

6 PART PLAN FOR CURTAIN WALL

7 PART PLAN FOR CURTAIN WALL

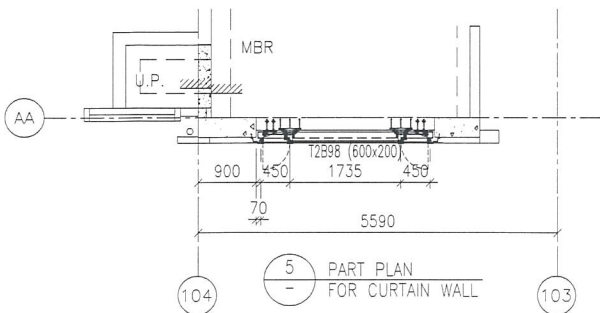
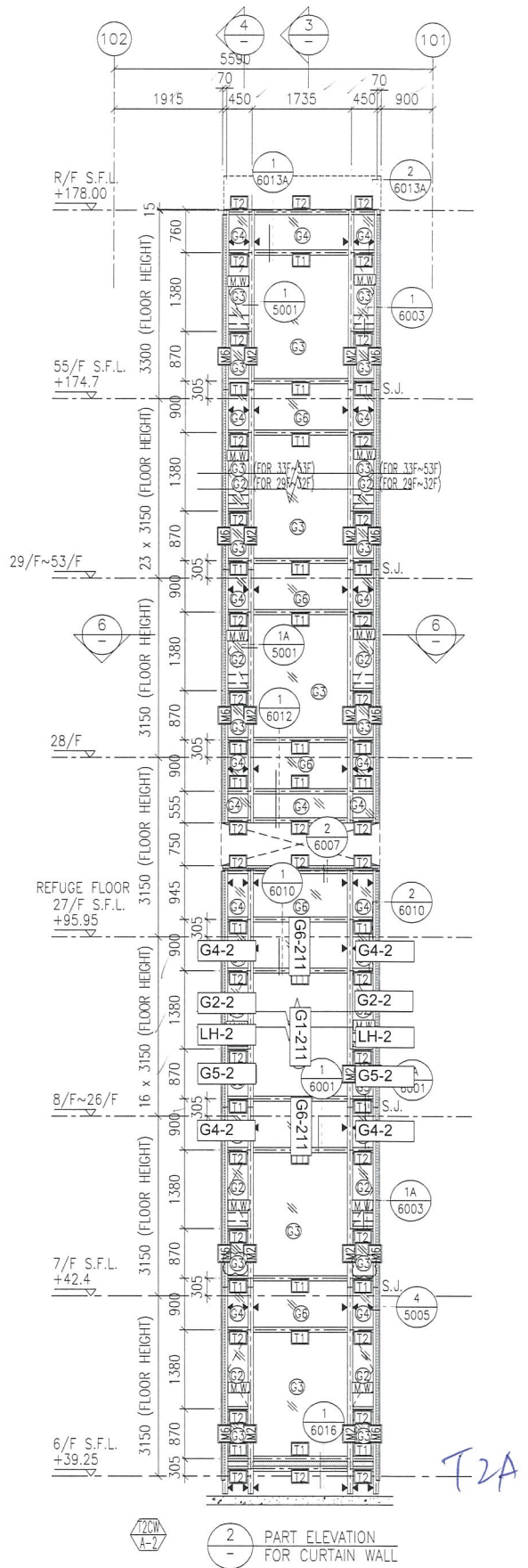
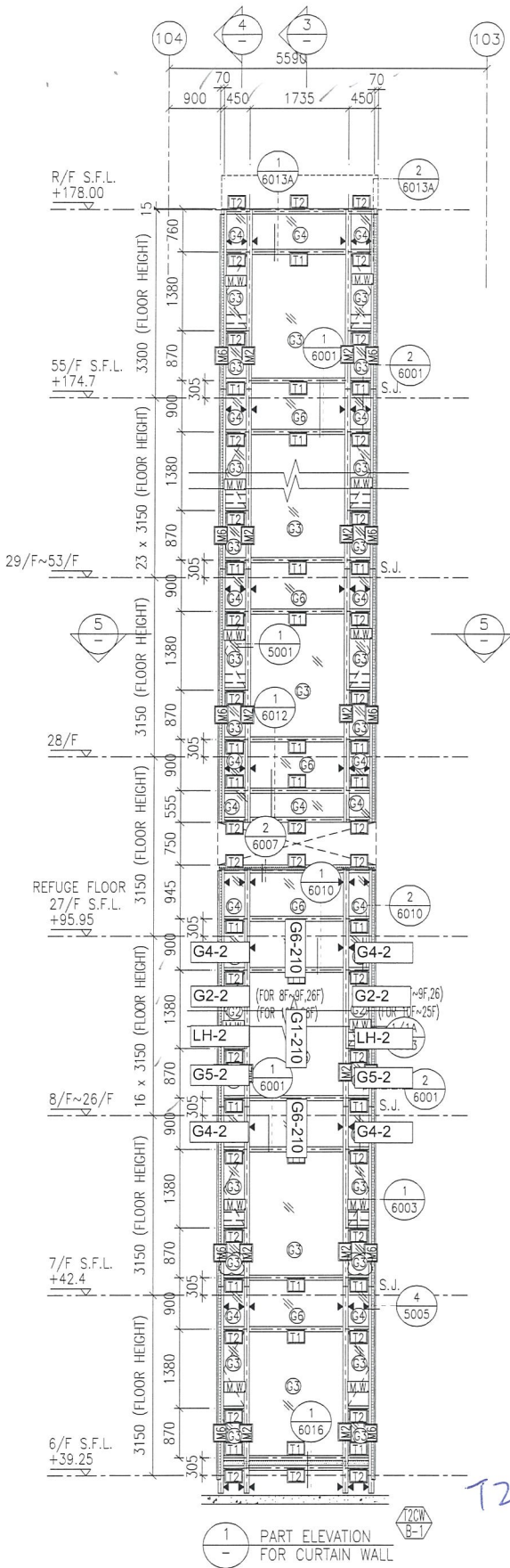

22007

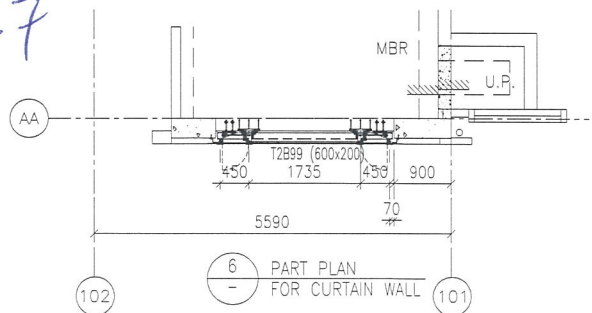

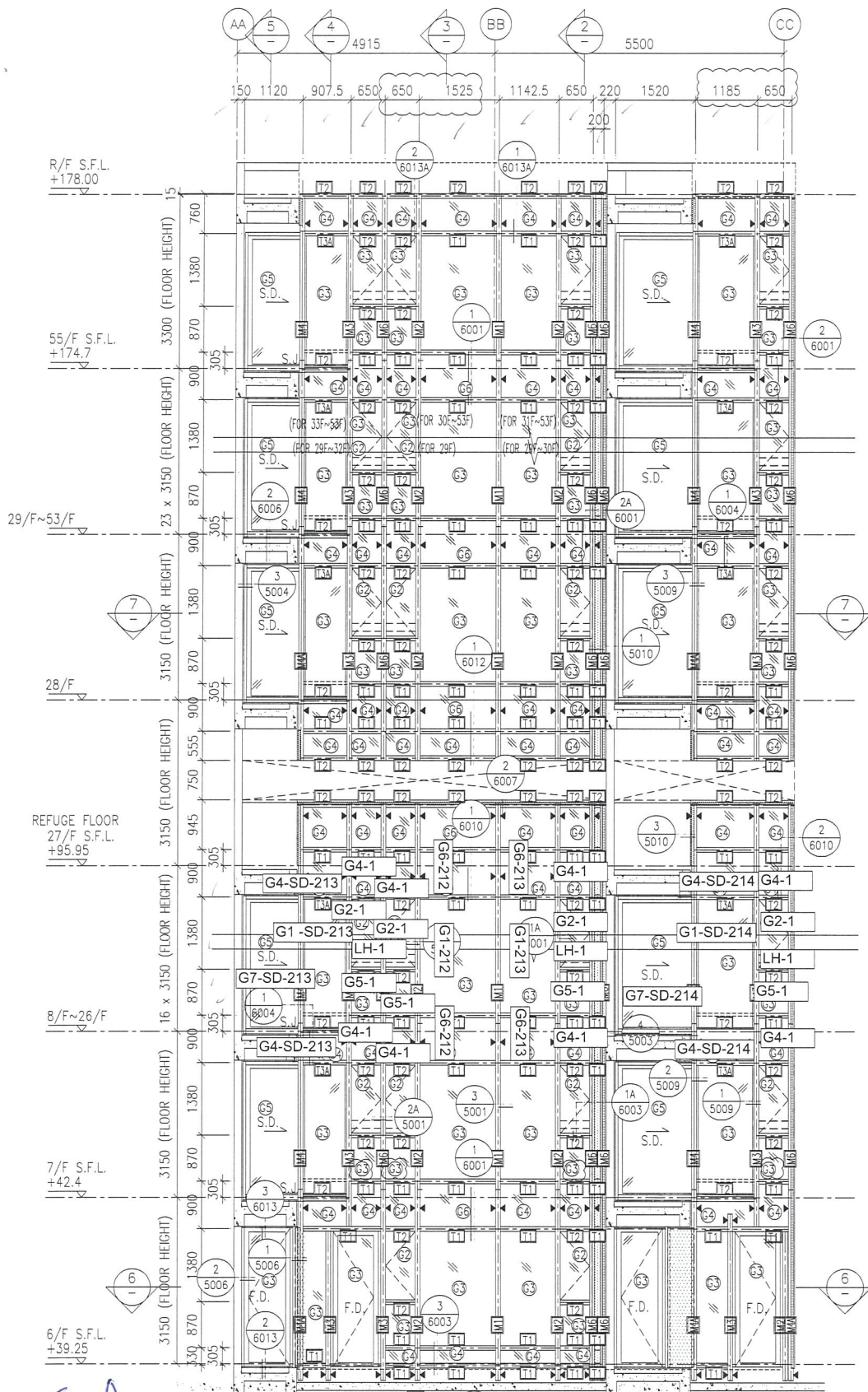

T2A

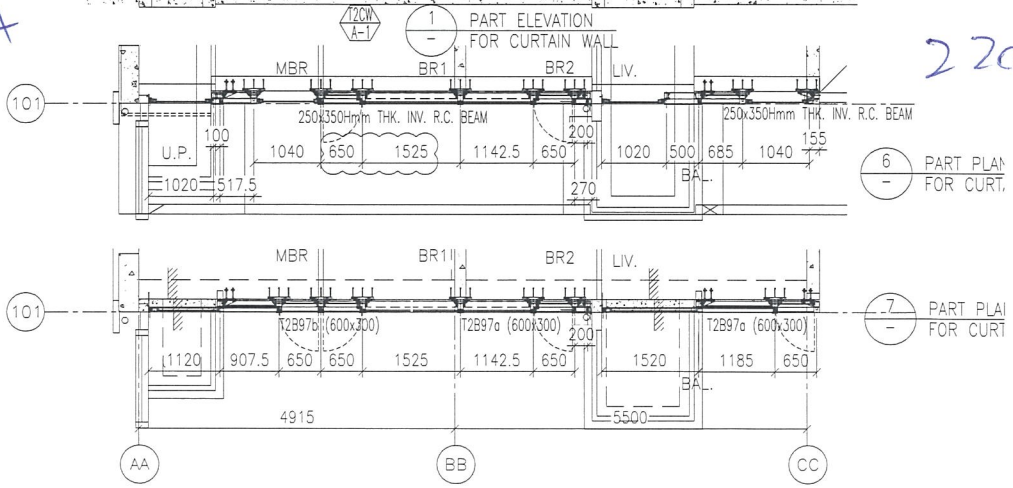

2208

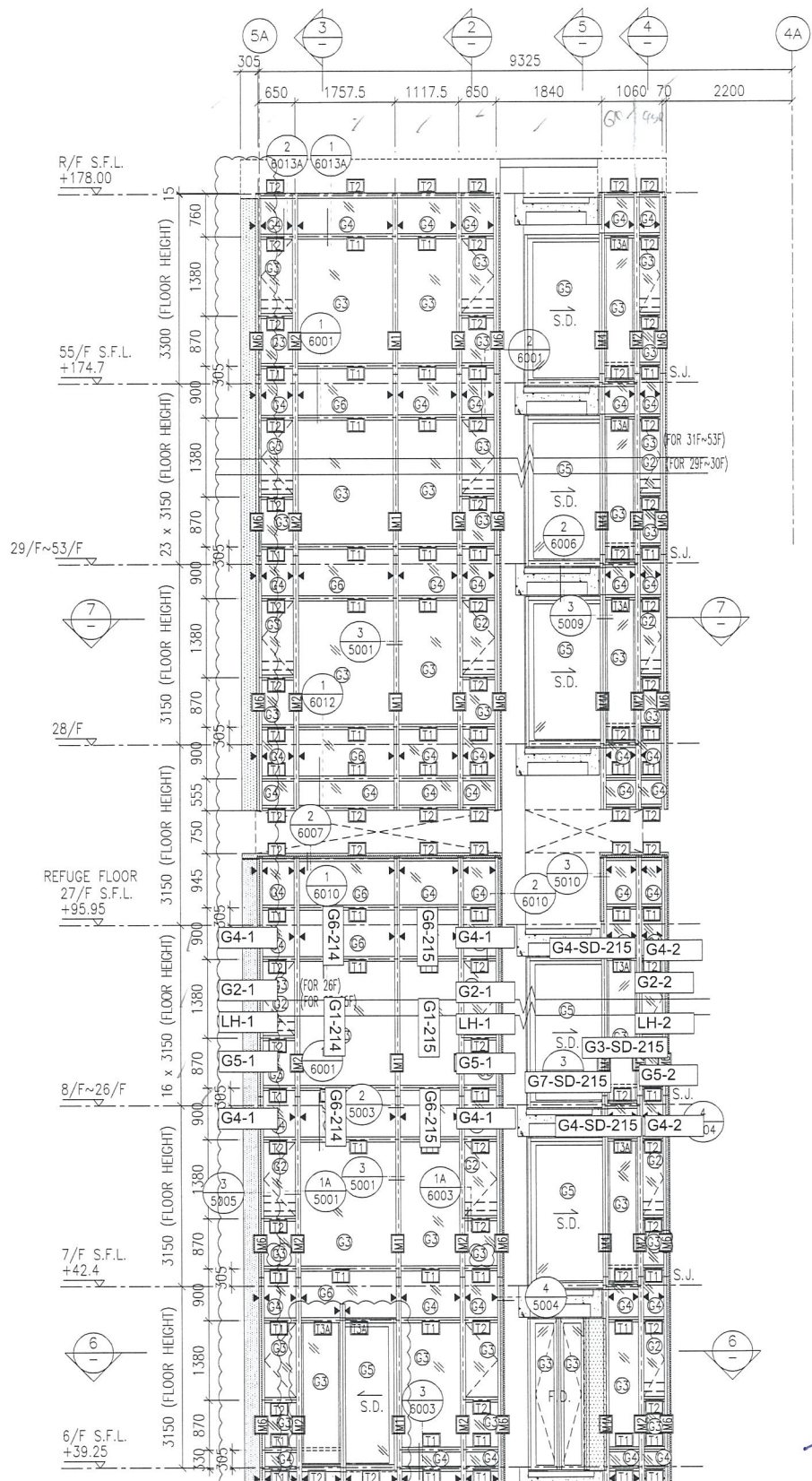

T2N

T2N

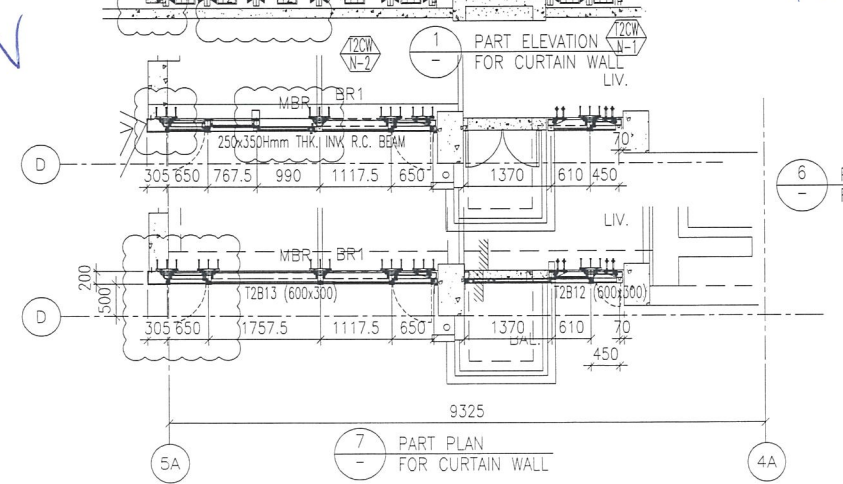

2209

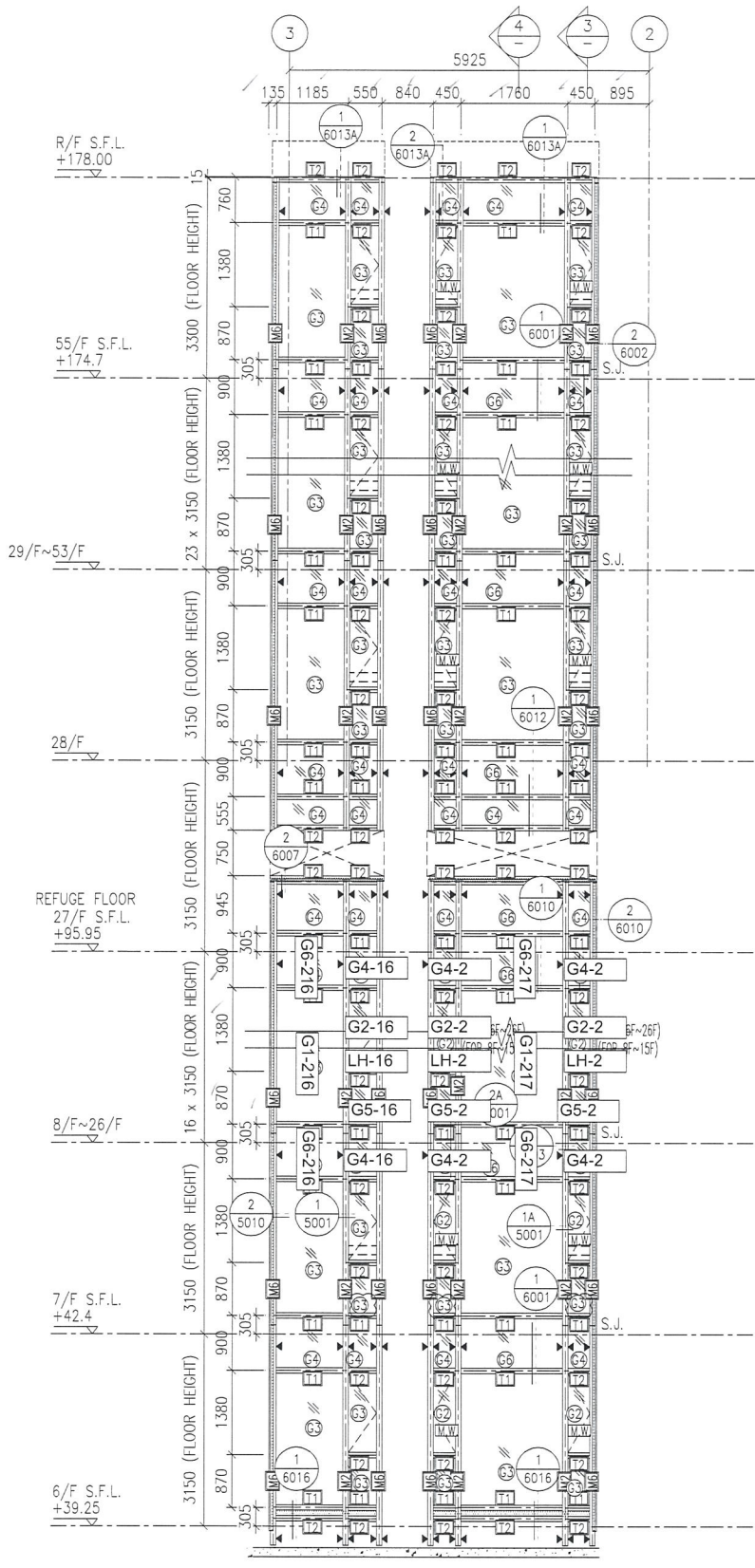

T2M

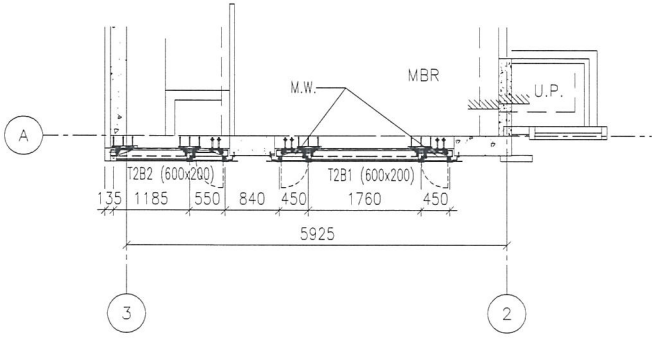

2210

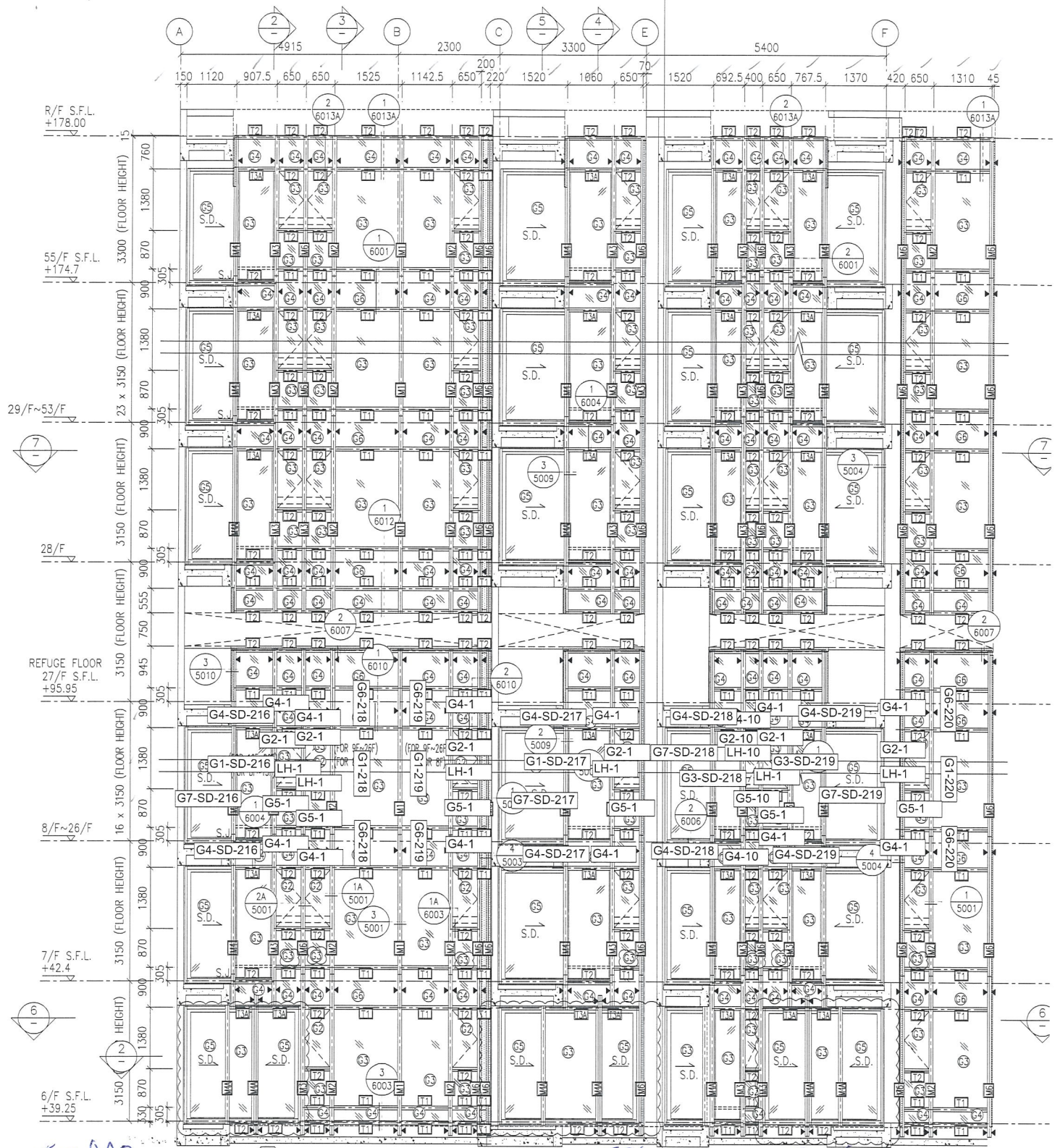

T2M2

T2M1

T2L2

T2L1

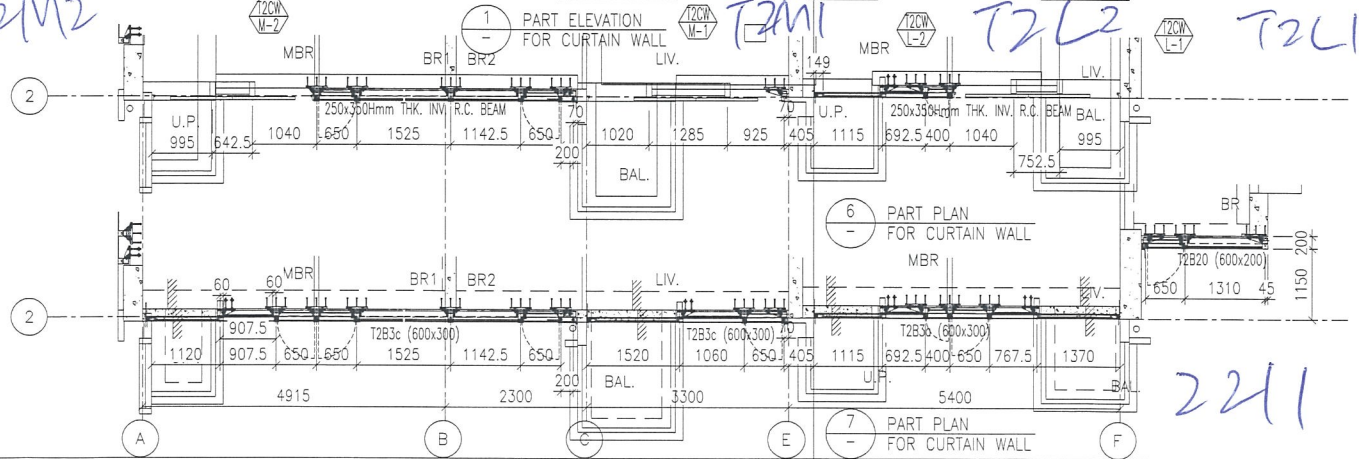

2211

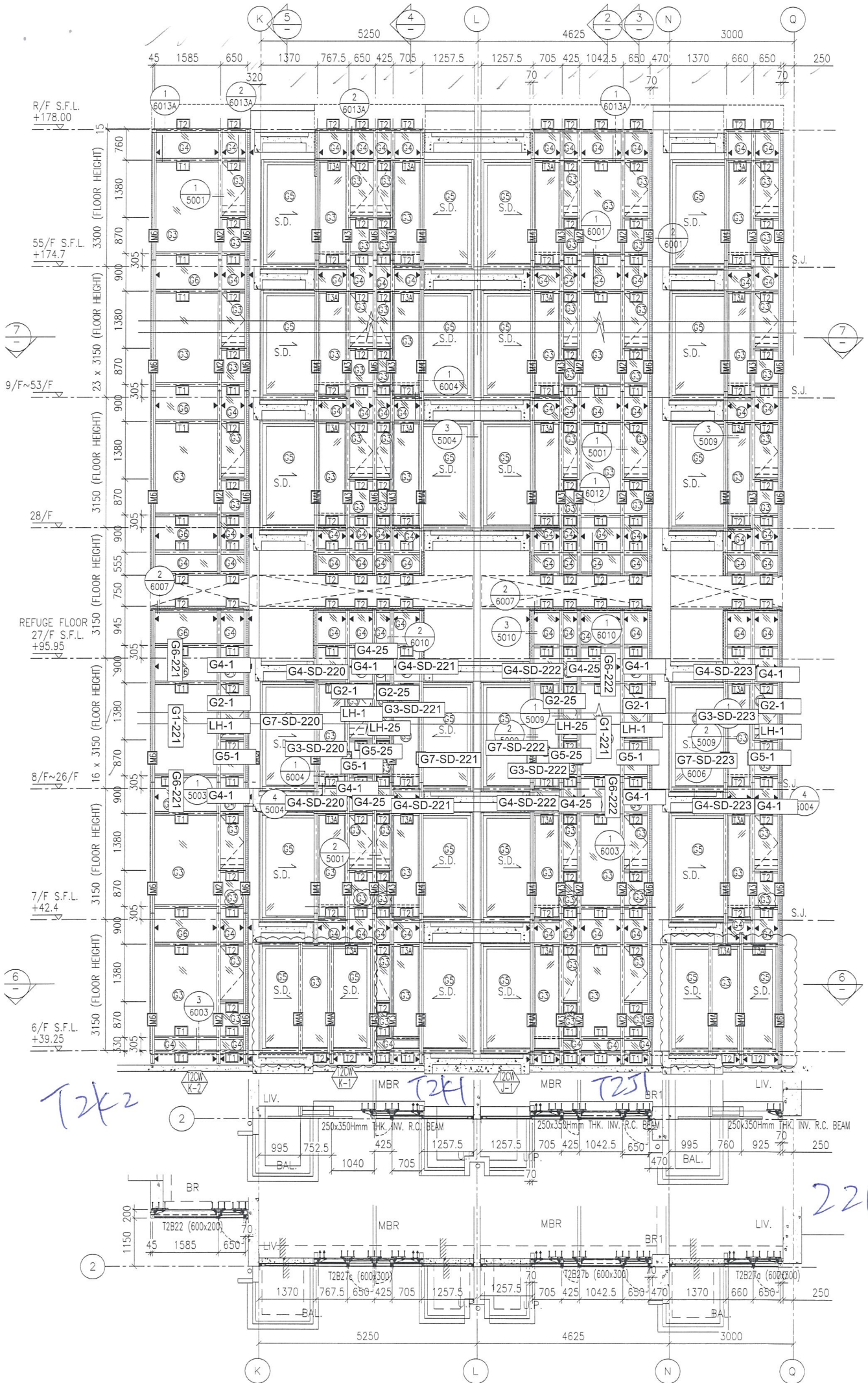

T2x2

T2x1

T2x1

2212

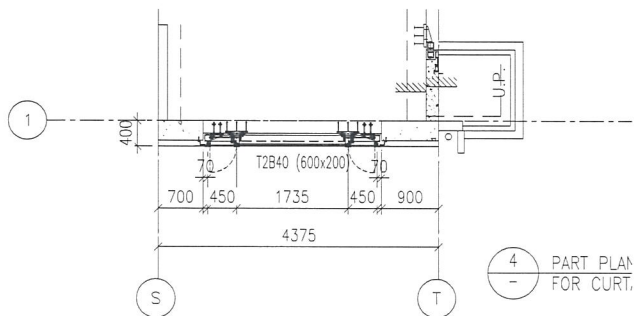
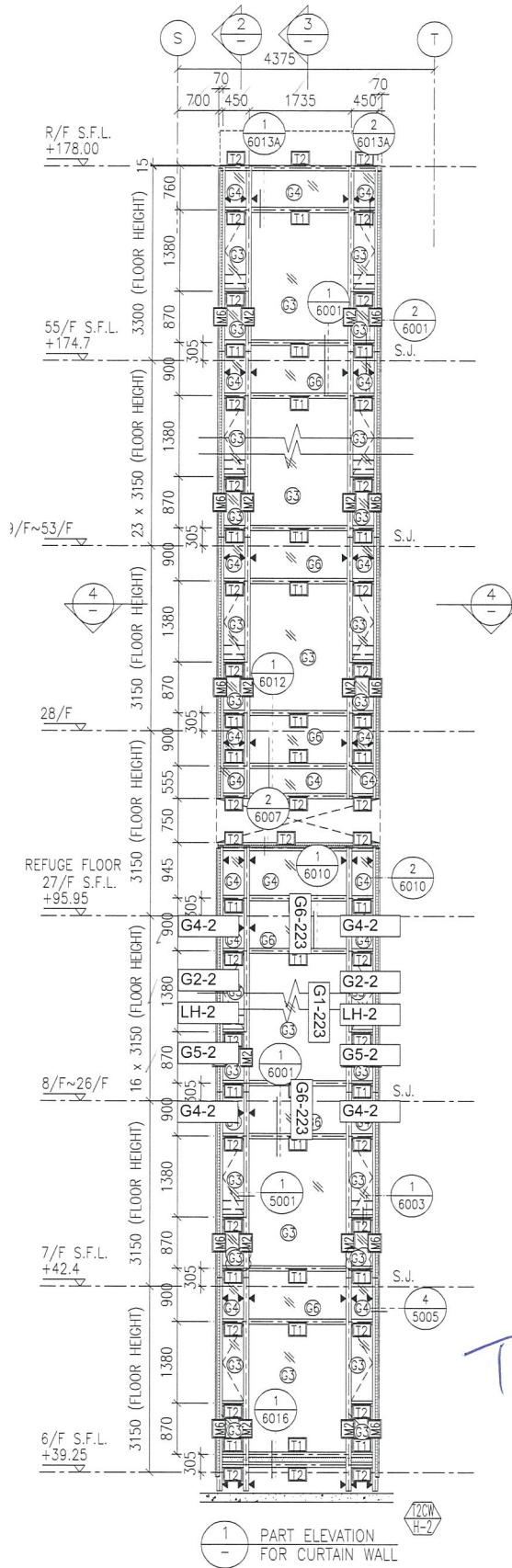

2213

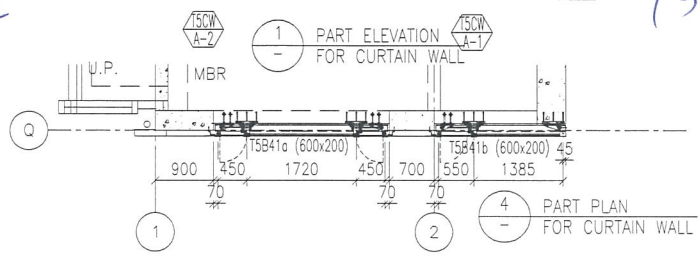
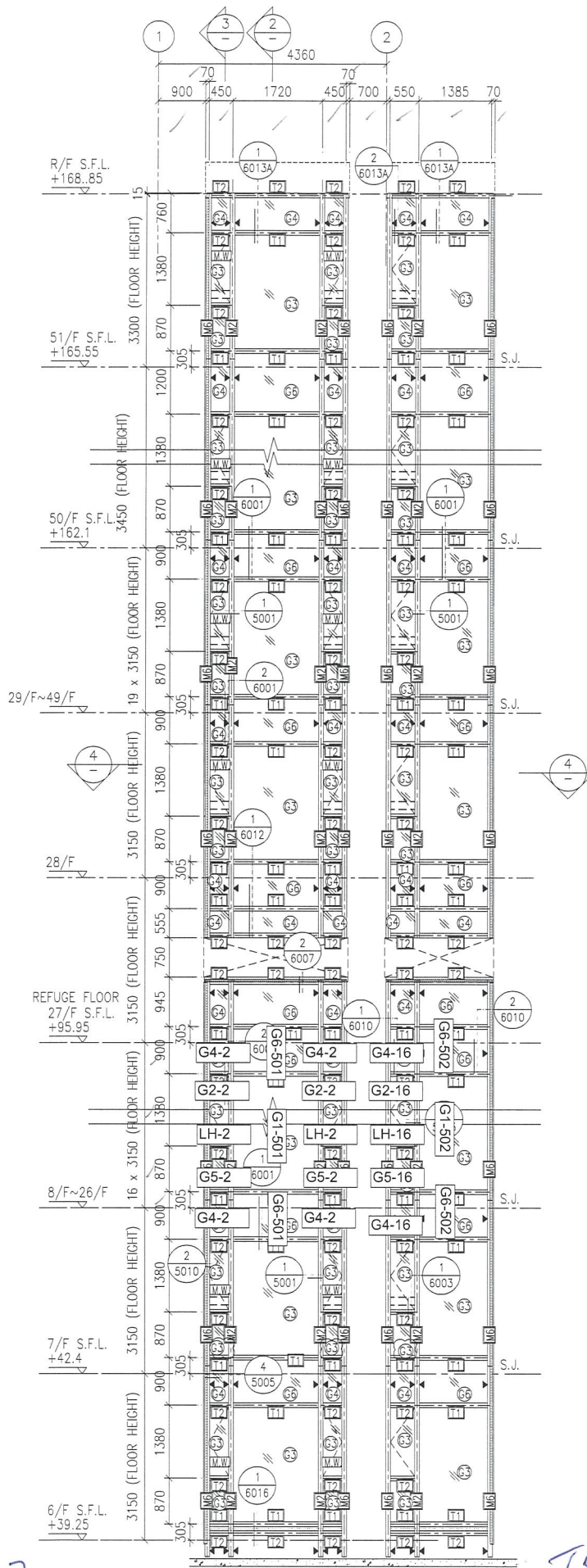

T5A2

T5A1

2501

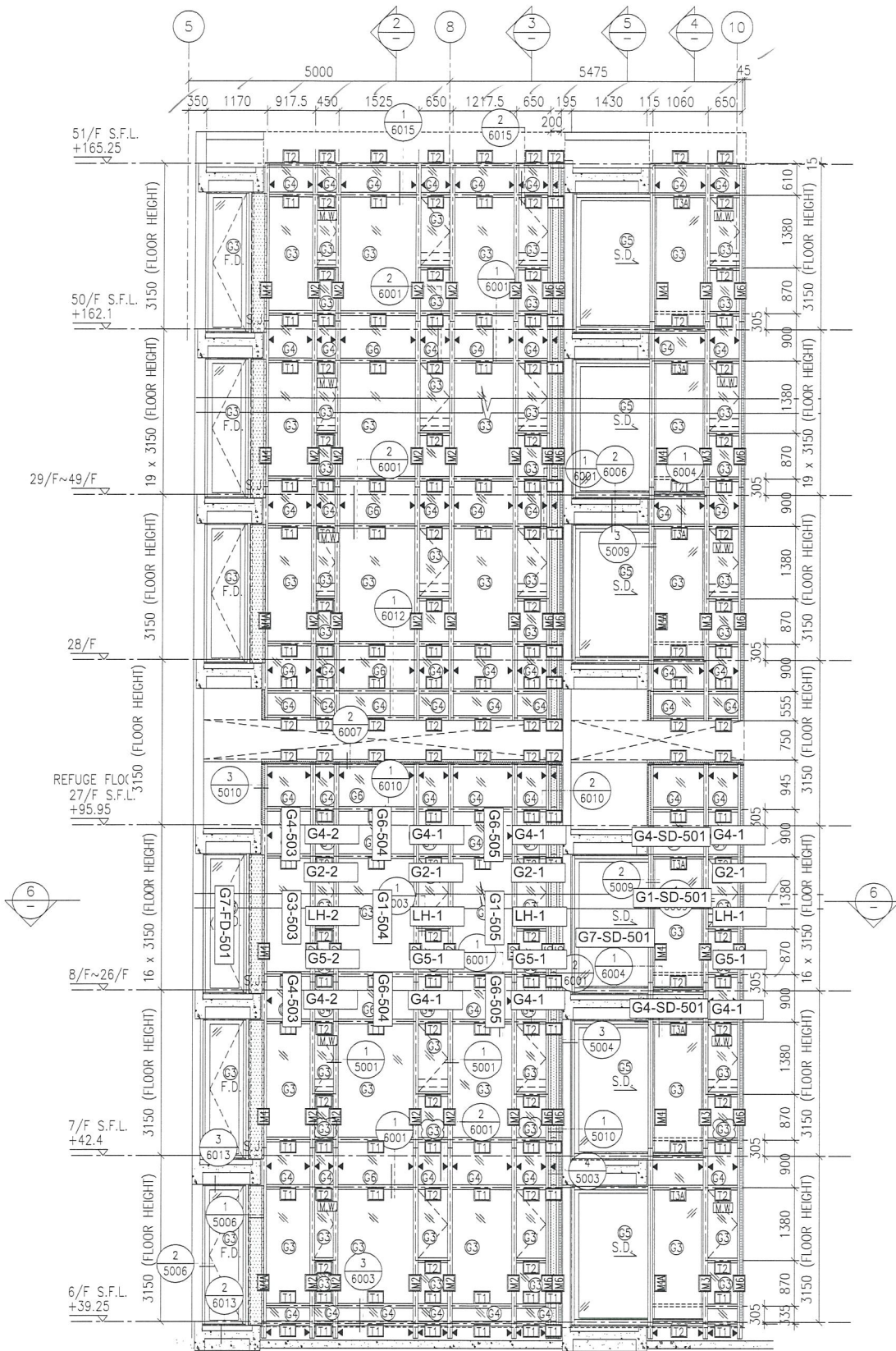

75M

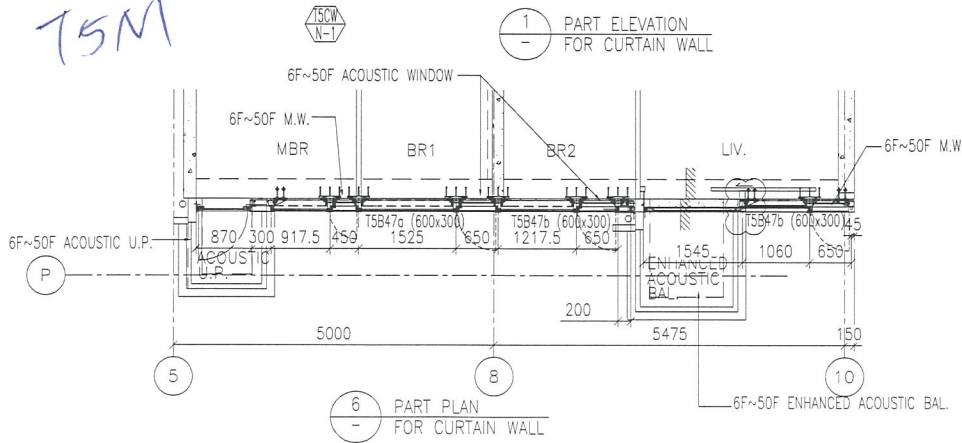

2502

6 PART PLAN FOR CURTAIN WALL

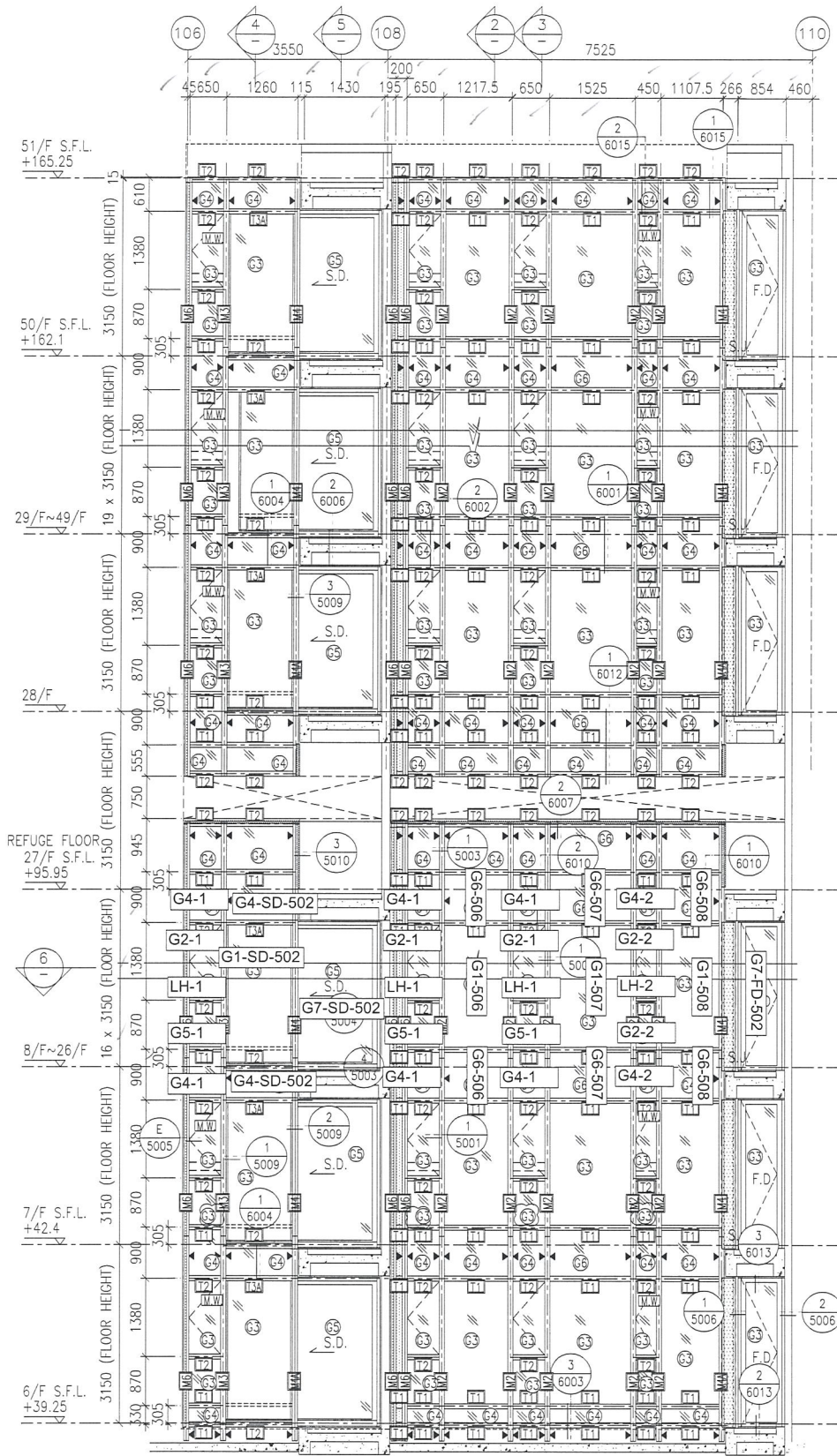

T5M2



1 PART ELEVATION FOR CURTAIN WALL

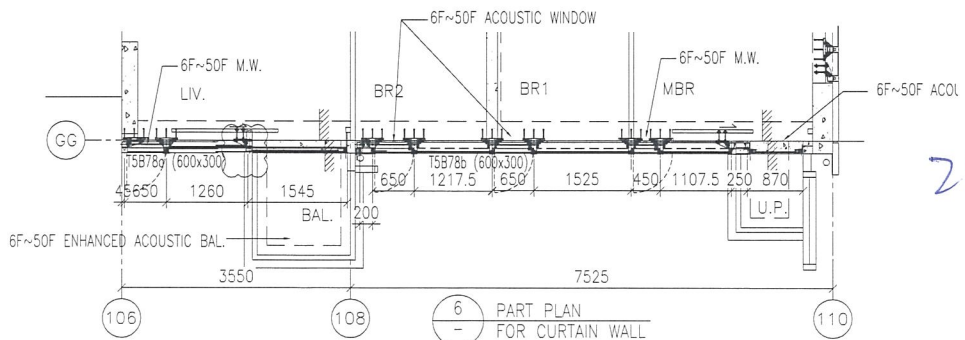

6 PART PLAN FOR CURTAIN WALL

2503

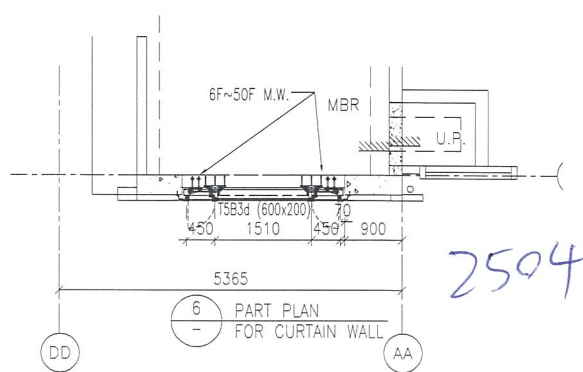
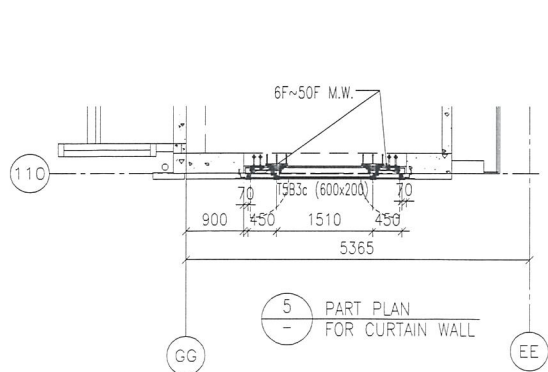
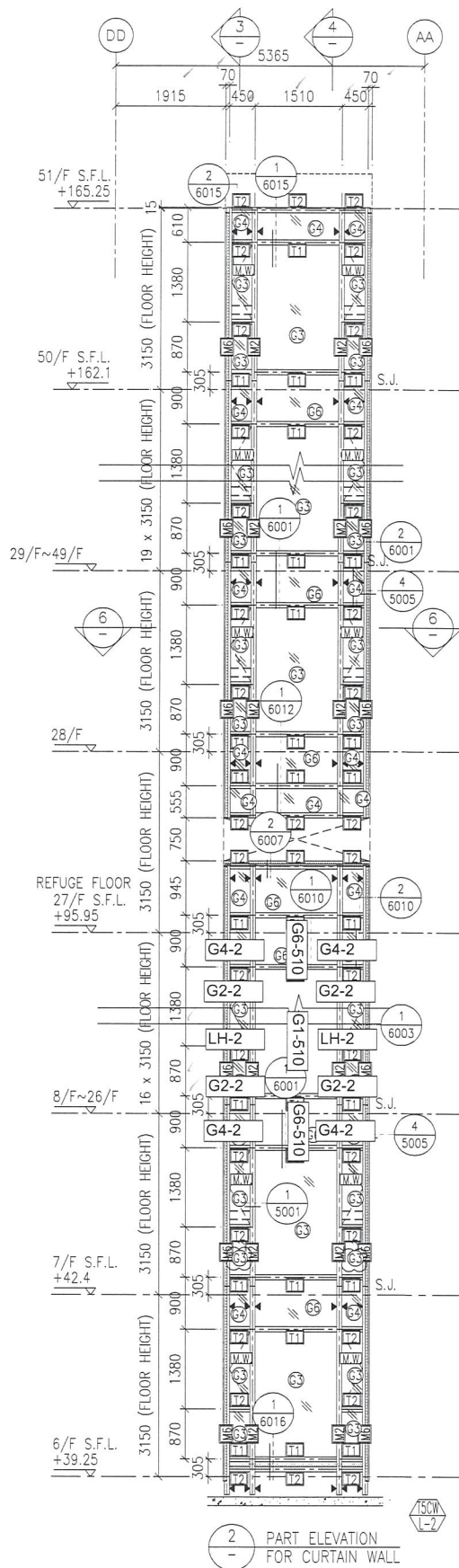
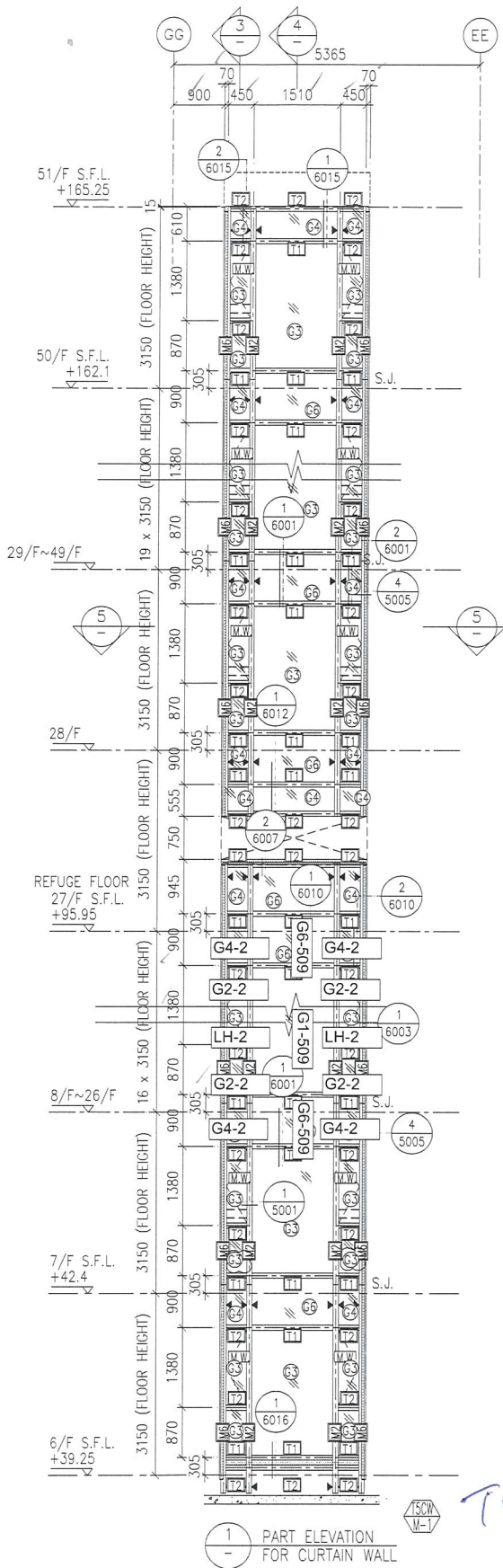

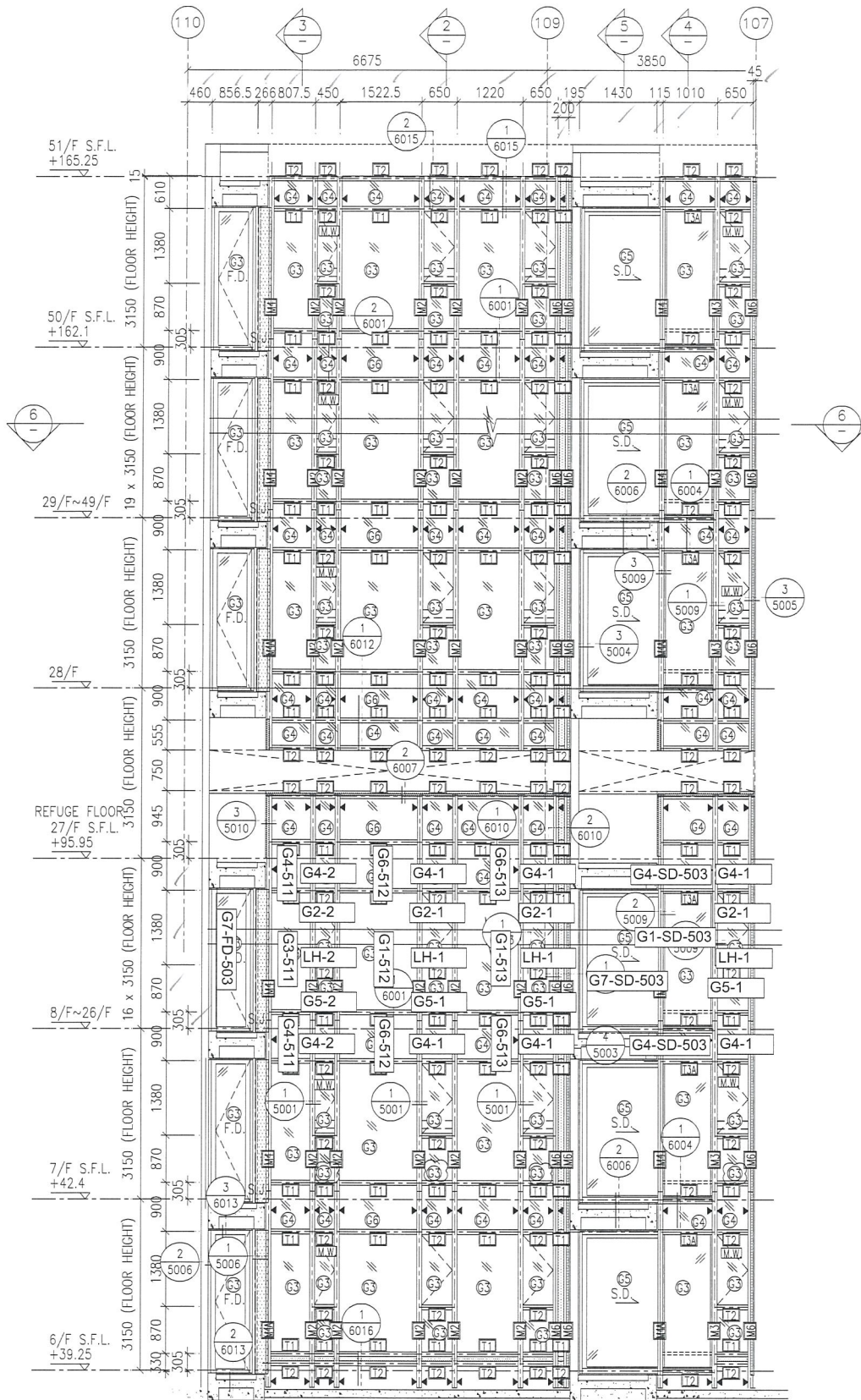

1 PART ELEVATION FOR CURTAIN WALL

T5L1

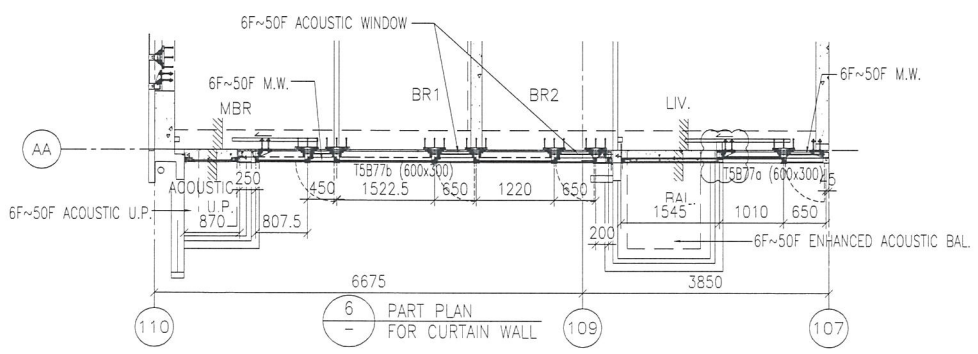

6 PART PLAN FOR CURTAIN WALL

2505

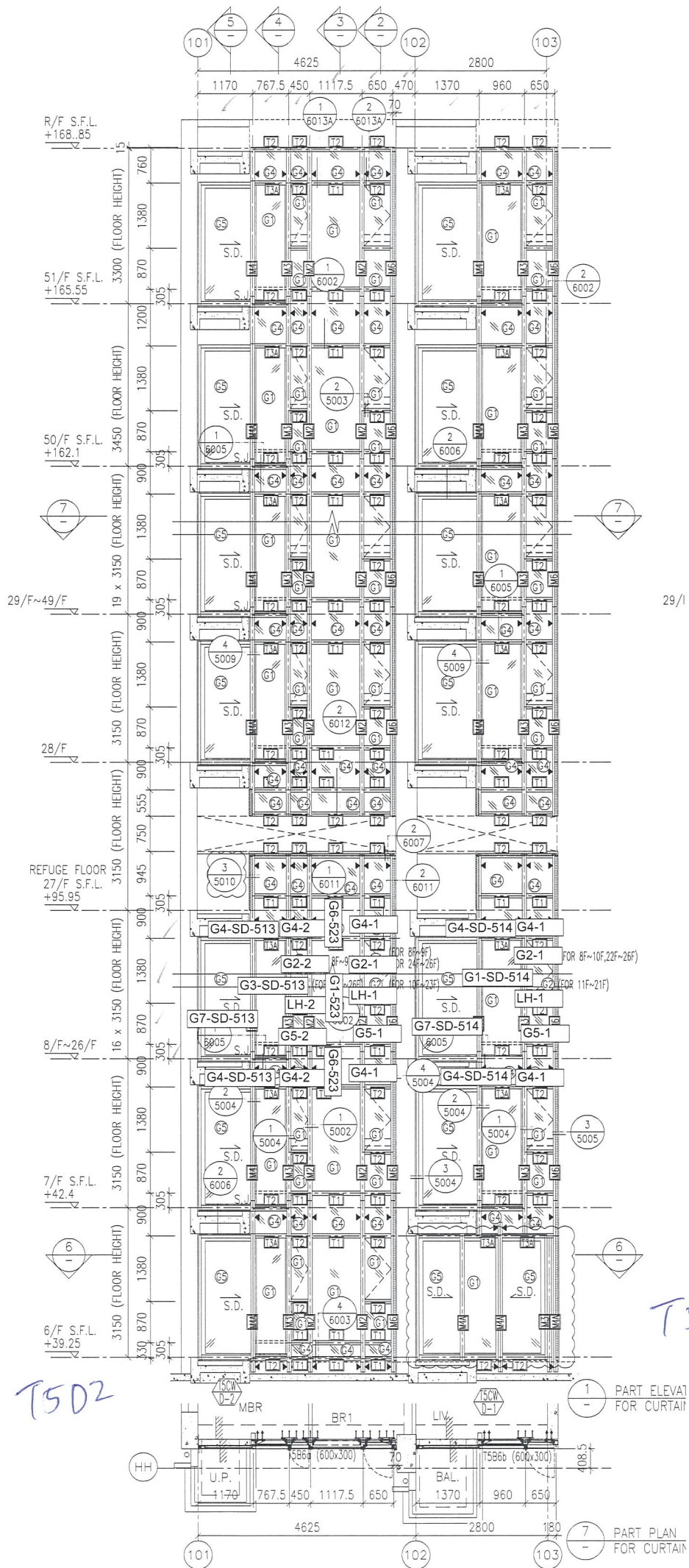

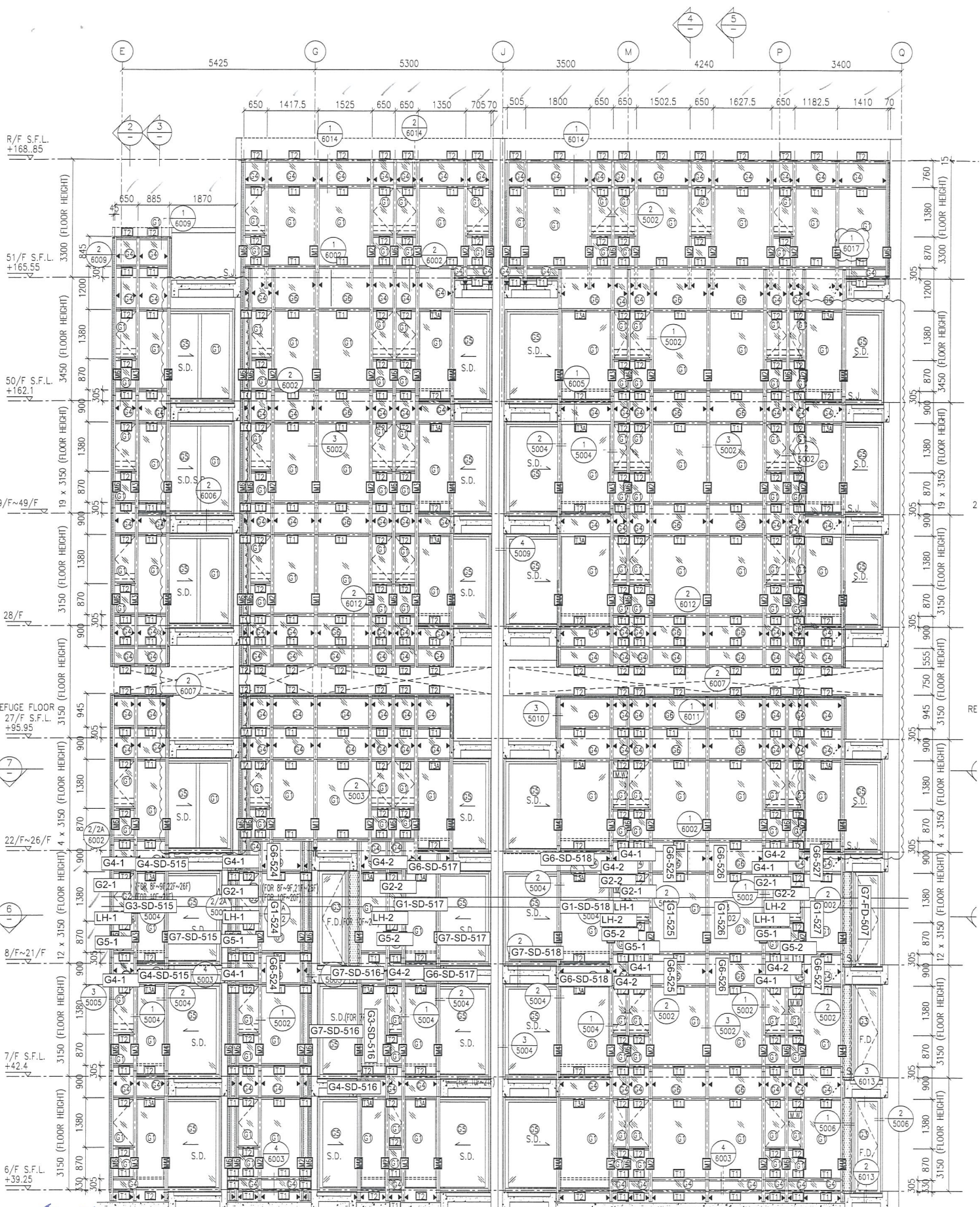

75C

75A3

2512

1 PART ELEVATION FOR CURTAIN WALL

6 PART PLAN FOR CURTAIN WALL LOW ZONE

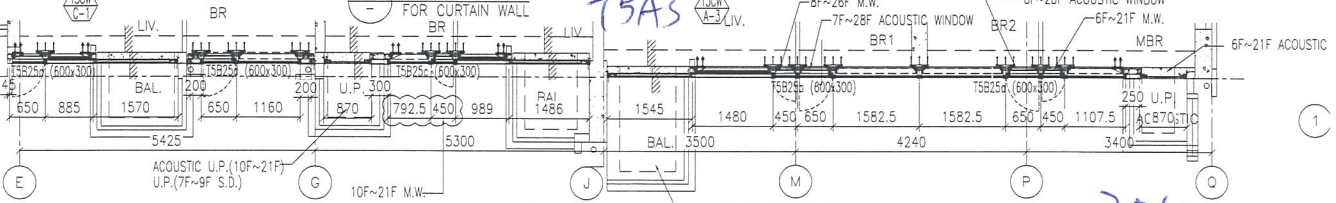

ACoustic U.P. (10F~21F)
U.P. (7F~9F S.D.)
10F~21F M.W.
6F~26F Acoustic BAL.
6F~26F Acoustic WINDOW
7F~26F Acoustic WINDOW
6F~21F Acoustic WINDOW
6F~21F M.W.
M.B.R.

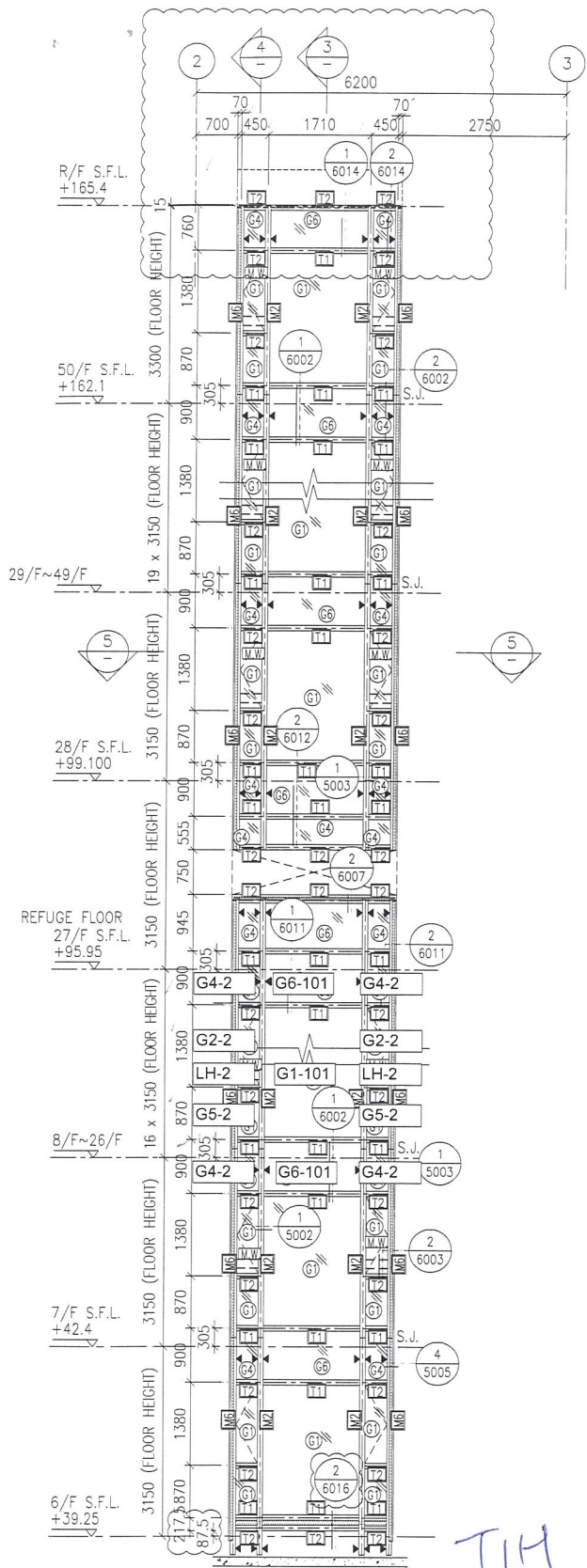

1 - PART ELEVATION FOR CURTAIN WALL

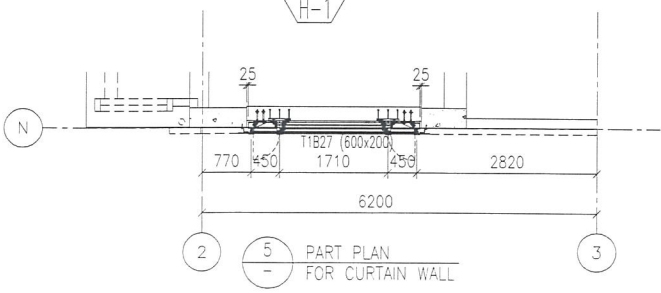

5 - PART PLAN FOR CURTAIN WALL

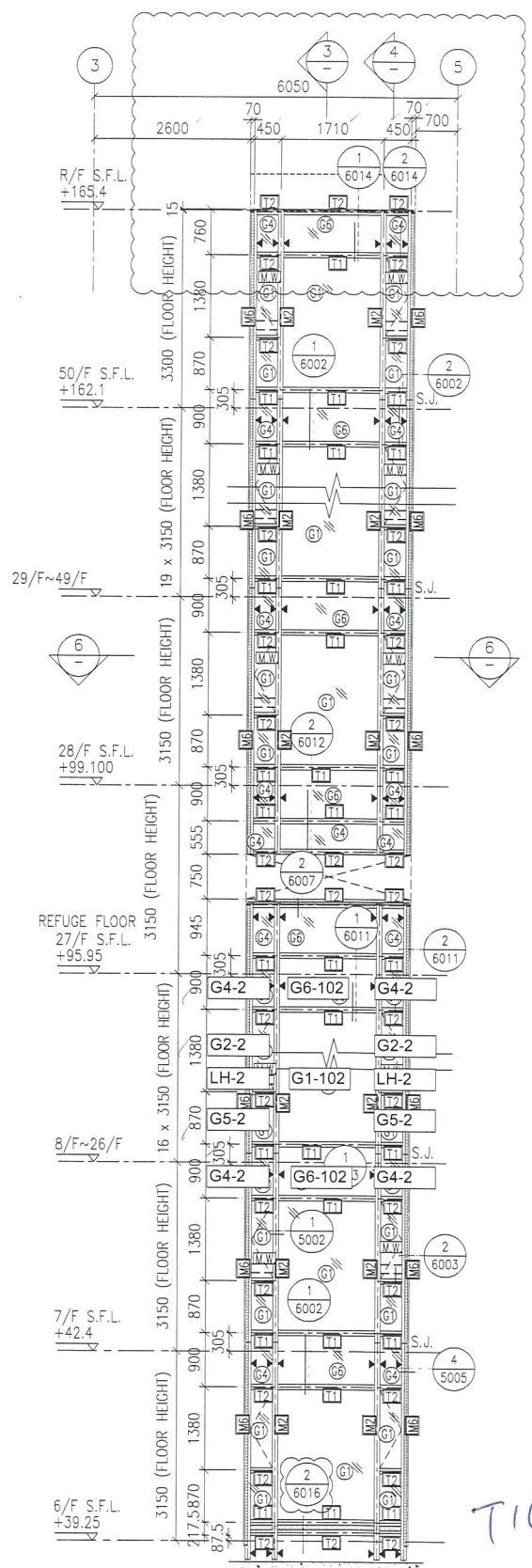

2 - PART ELEVATION FOR CURTAIN WALL

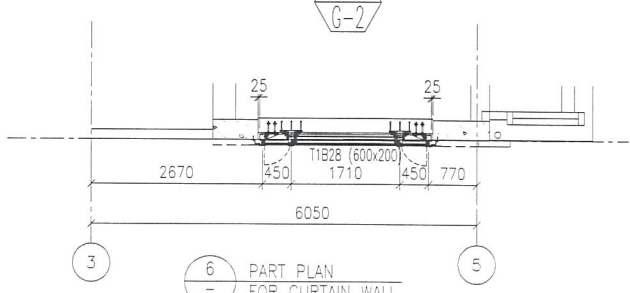

6 - PART PLAN FOR CURTAIN WALL

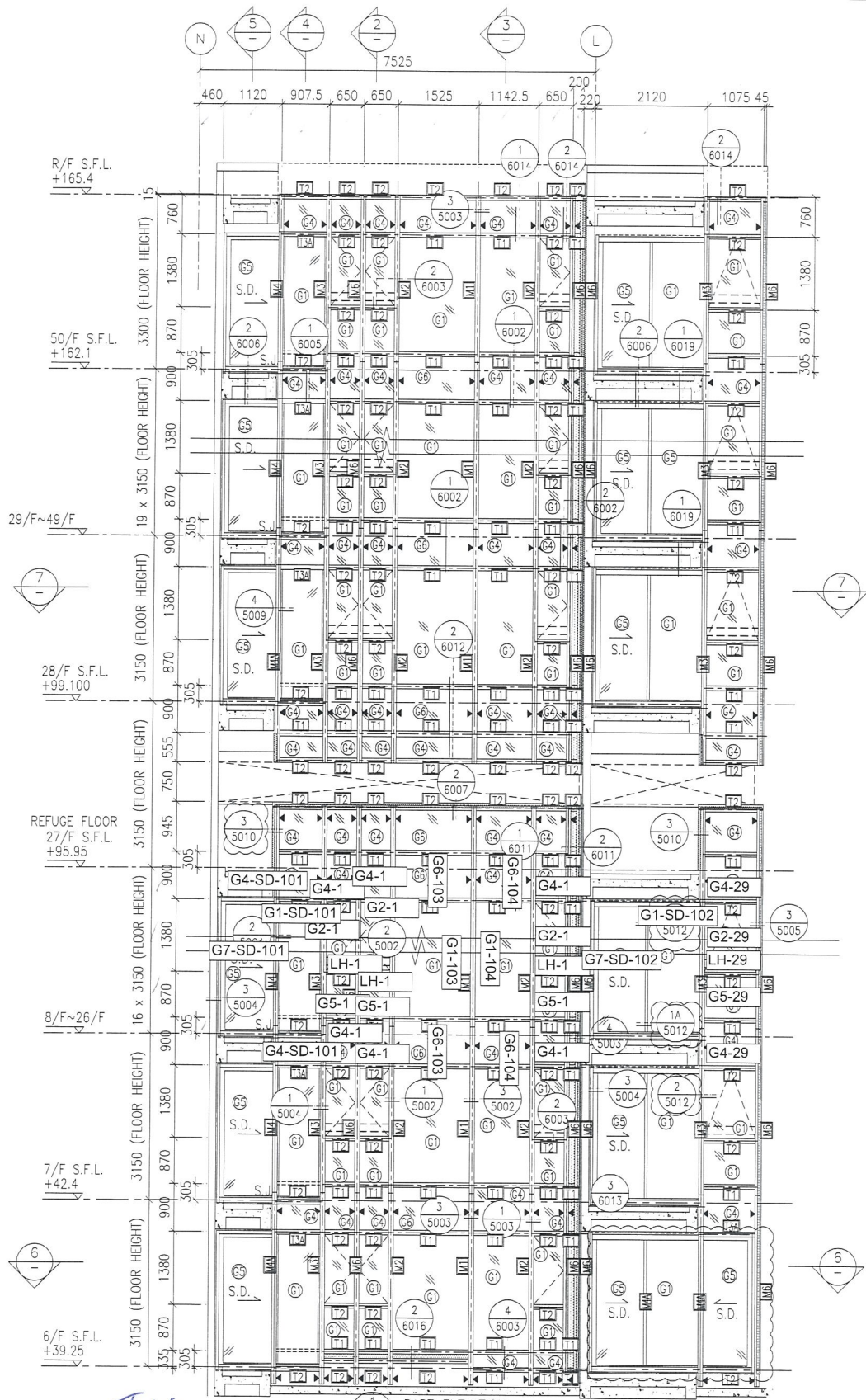

TIG

1 PART ELEVATION FOR CURTAIN WALL

2102

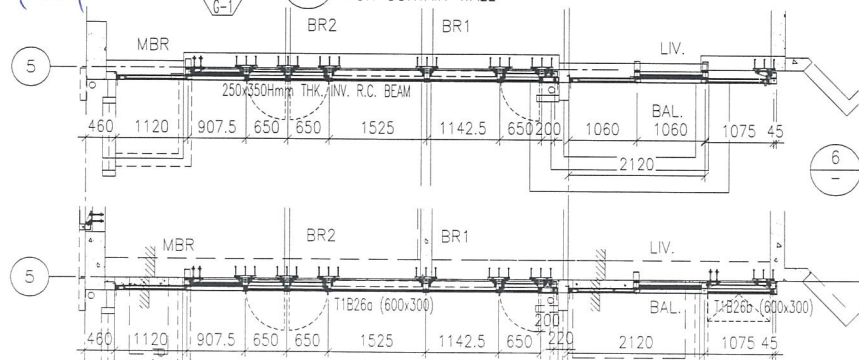

6 PART PLAN FOR CURTAIN WALL



7 PART PLAN FOR CURTAIN WALL

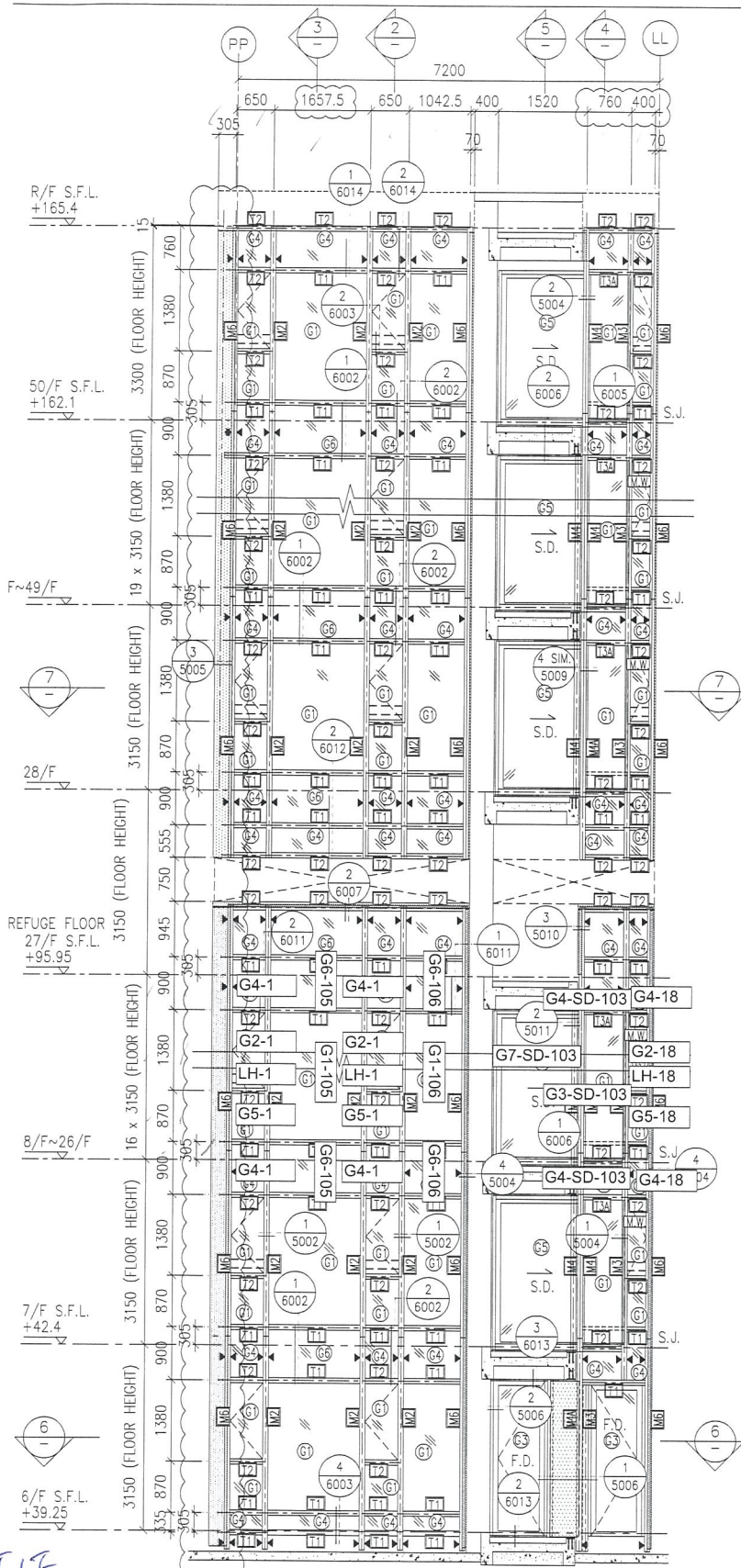

TIF

2103

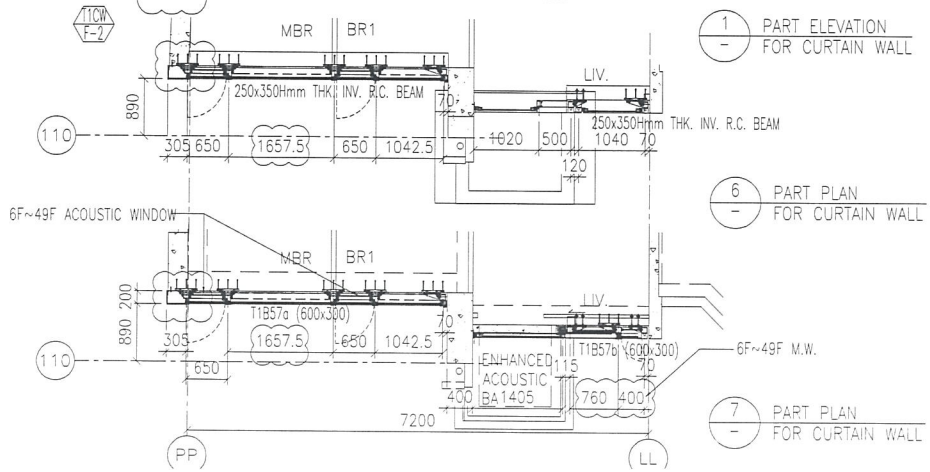

- 1 PART ELEVATION FOR CURTAIN WALL
- 6 PART PLAN FOR CURTAIN WALL
- 7 PART PLAN FOR CURTAIN WALL

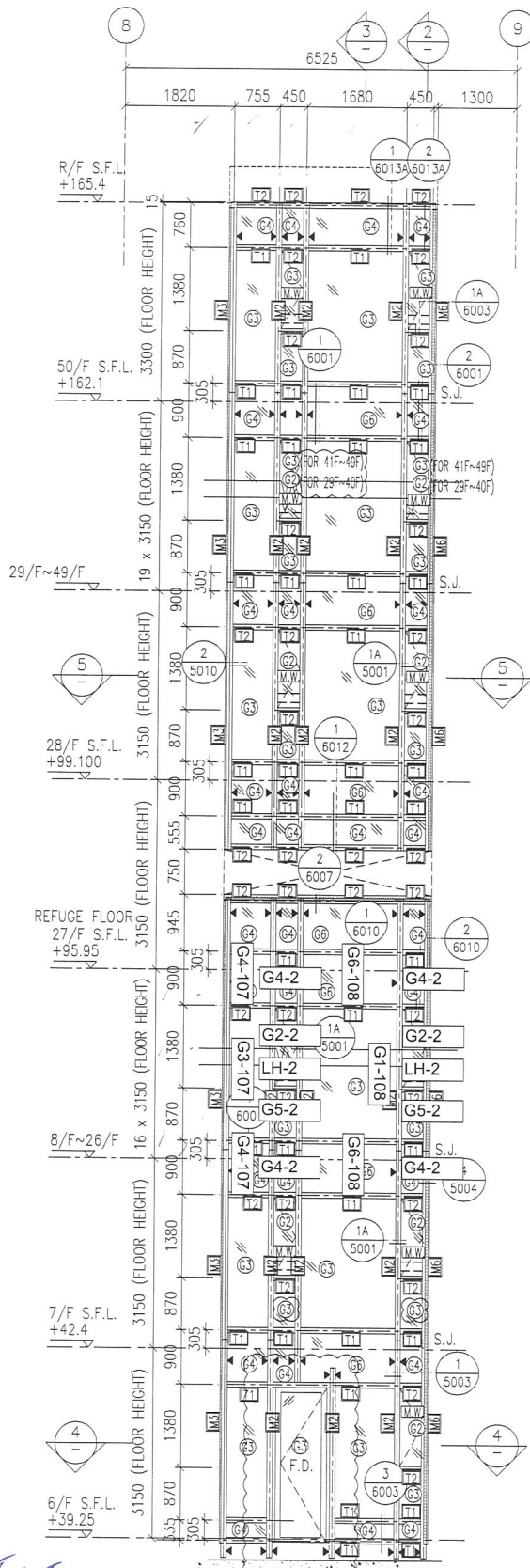

TIE

1 PART ELEVATION FOR CURTAIN WALL

2104

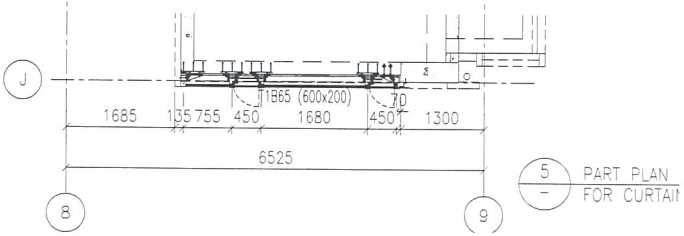
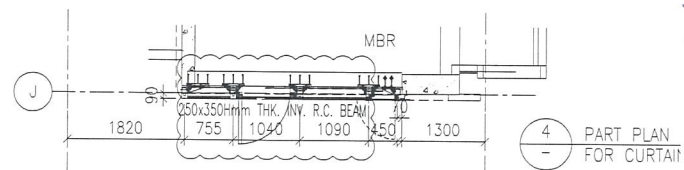

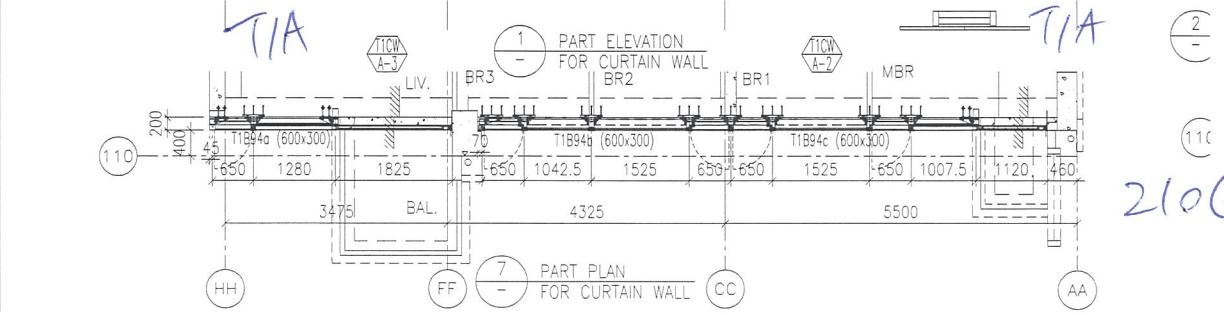
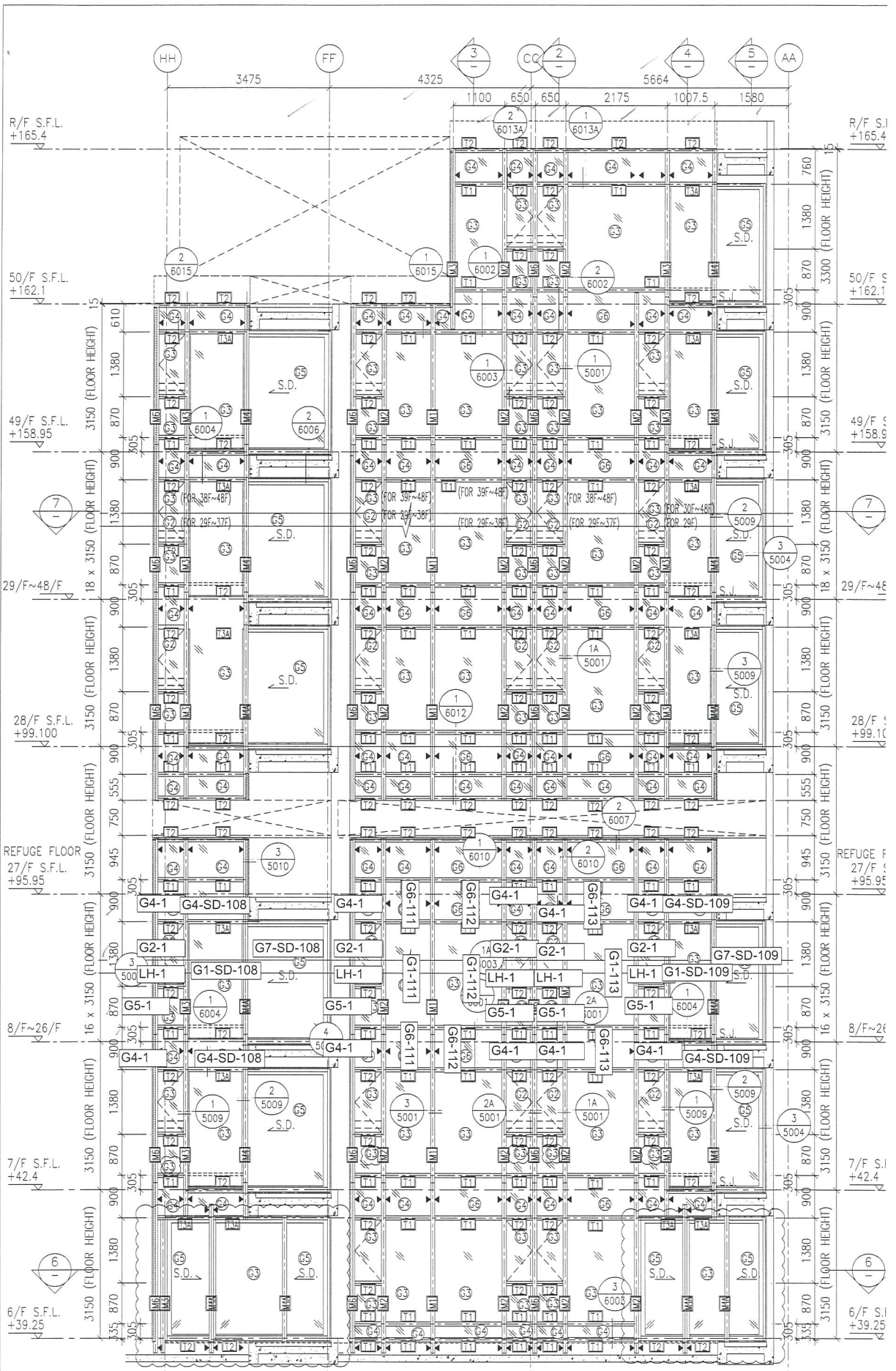

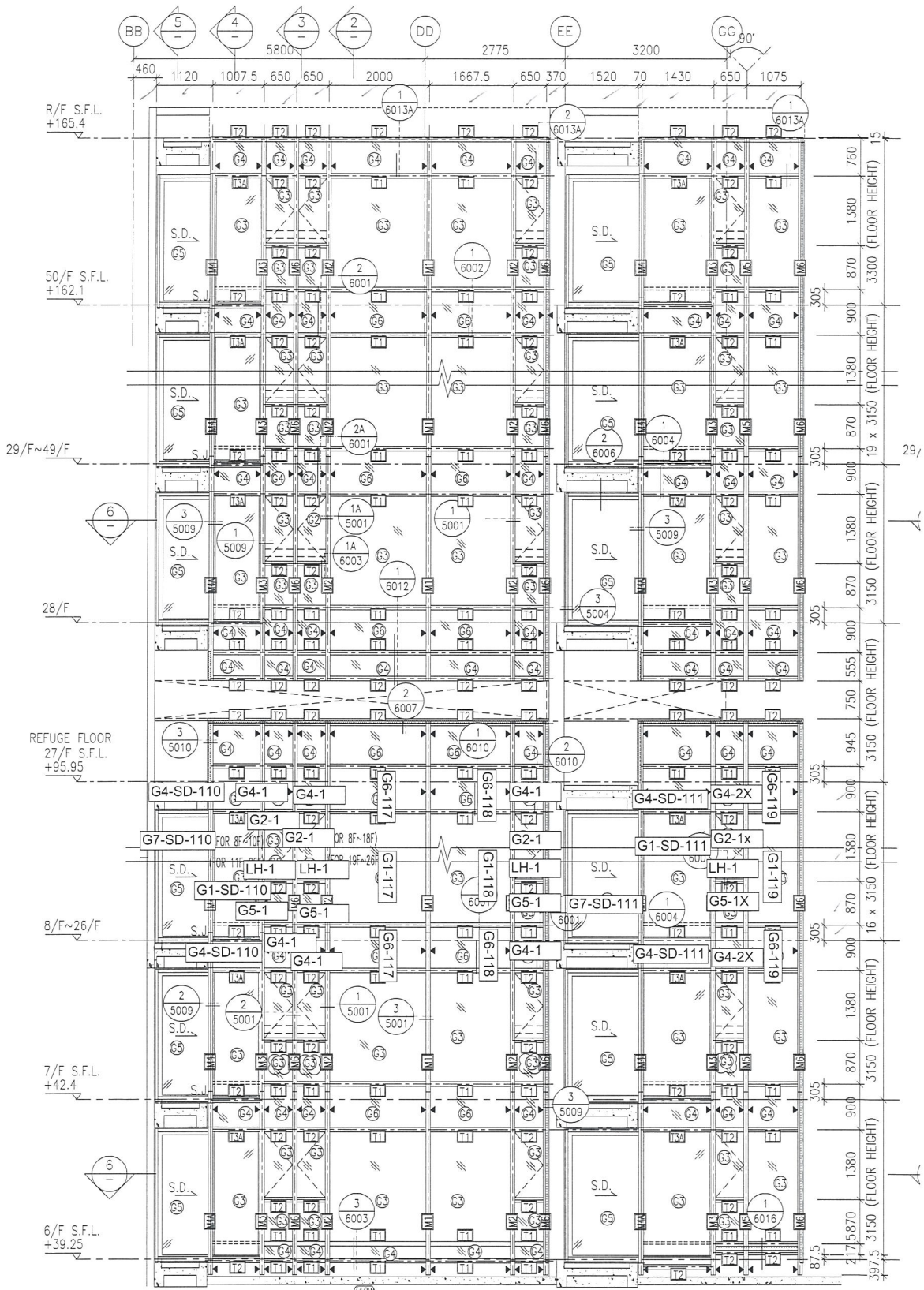

T1B

1 - PART ELEVATION FOR CURTAIN WALL

T1B

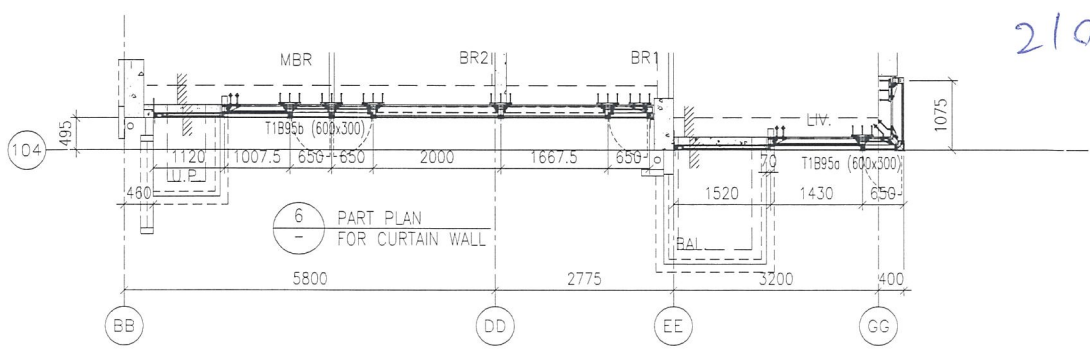

6 - PART PLAN FOR CURTAIN WALL

2108

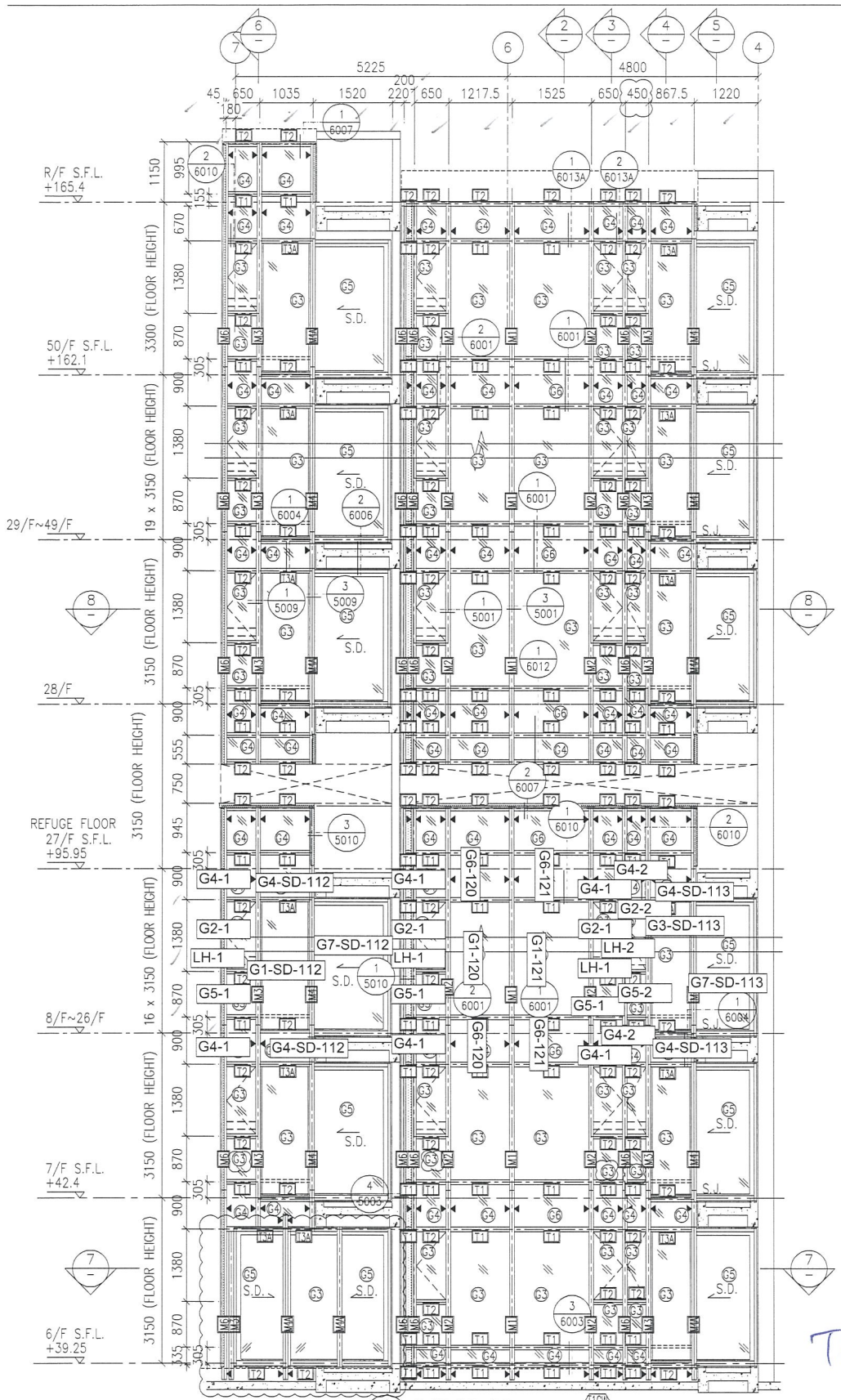

R/F S.F.L.
+165.4

50/F S.F.L.
+162.1

29/F~49/F

28/F

REFUGE FLOOR
27/F S.F.L.
+95.95

8/F~26/F

7/F S.F.L.
+42.4

6/F S.F.L.
+39.25

PART ELEVATION
FOR CURTAIN WALL

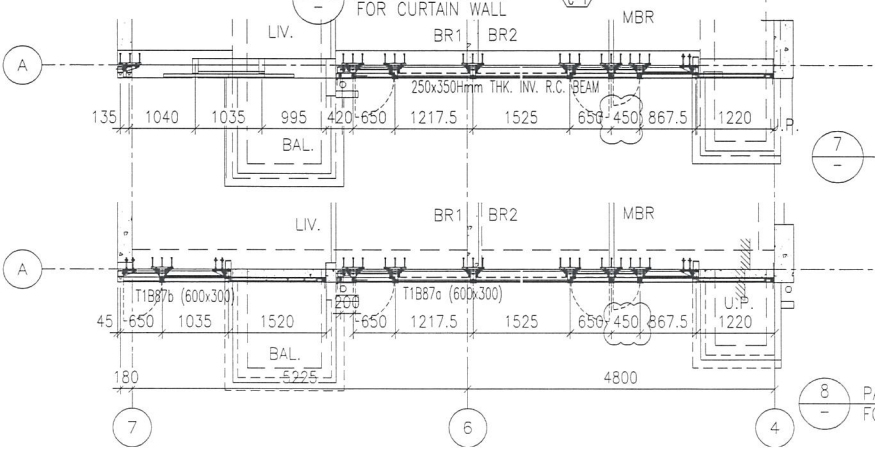

TIC

2109

8 PAI
FOI

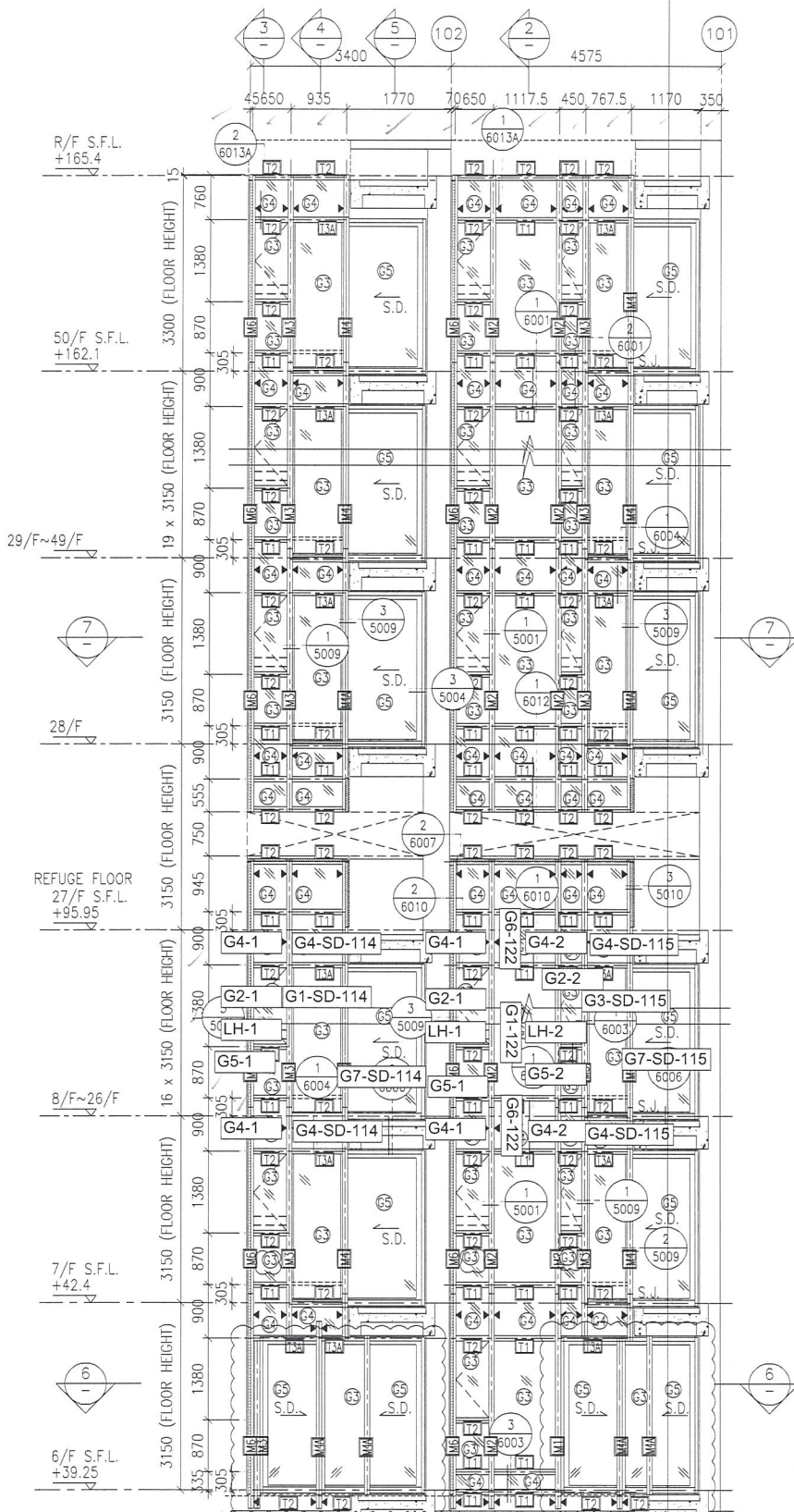

TIM

2110

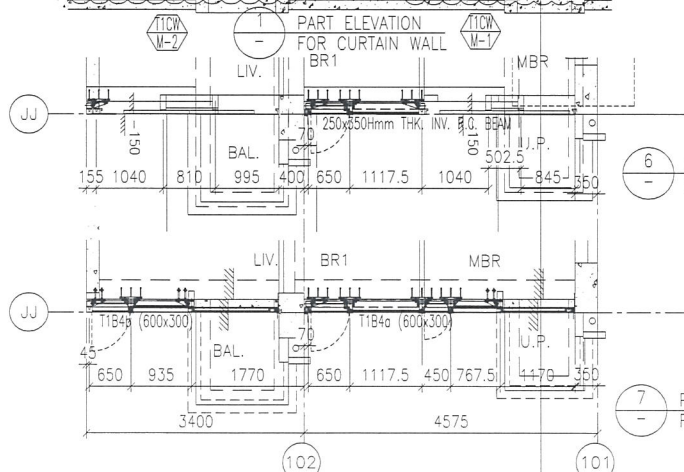

6 PART PLAN FOR CURTAIN

7 PART PLAN FOR CURTAIN

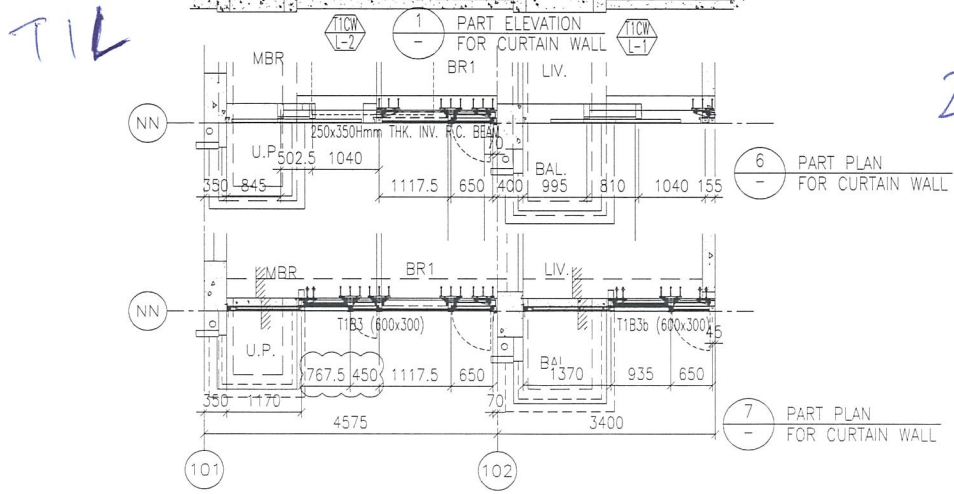
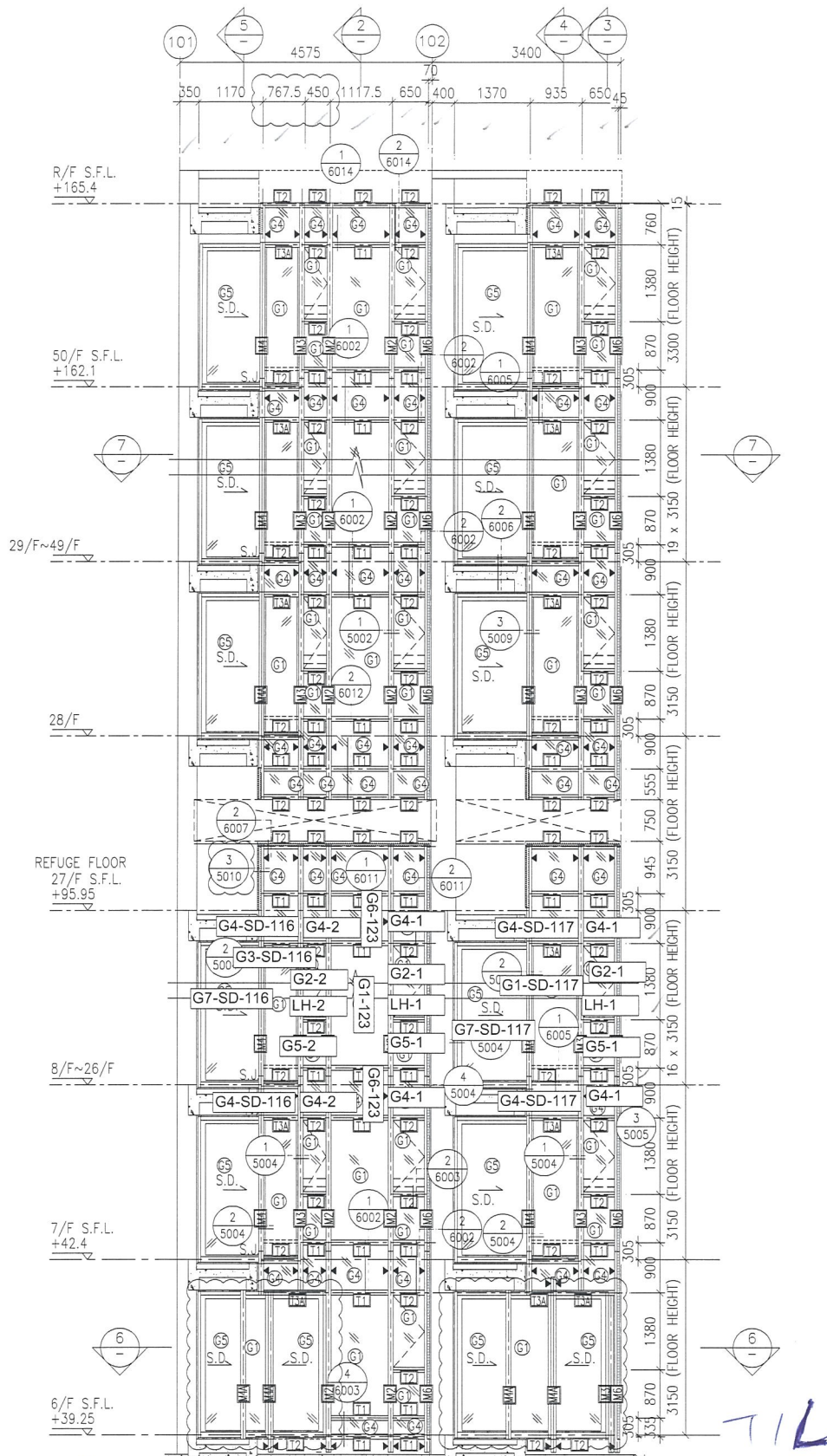

TIL

2111

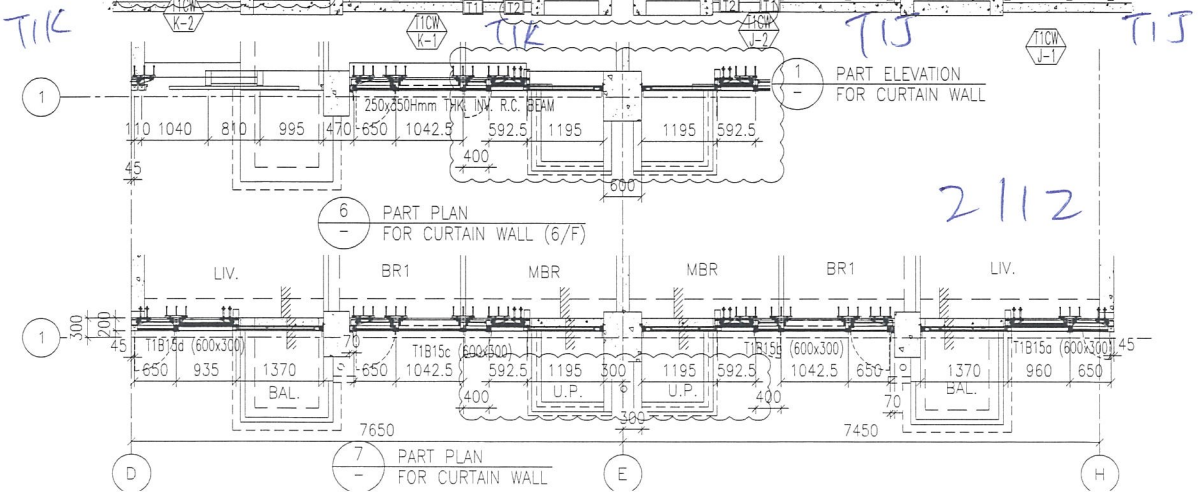
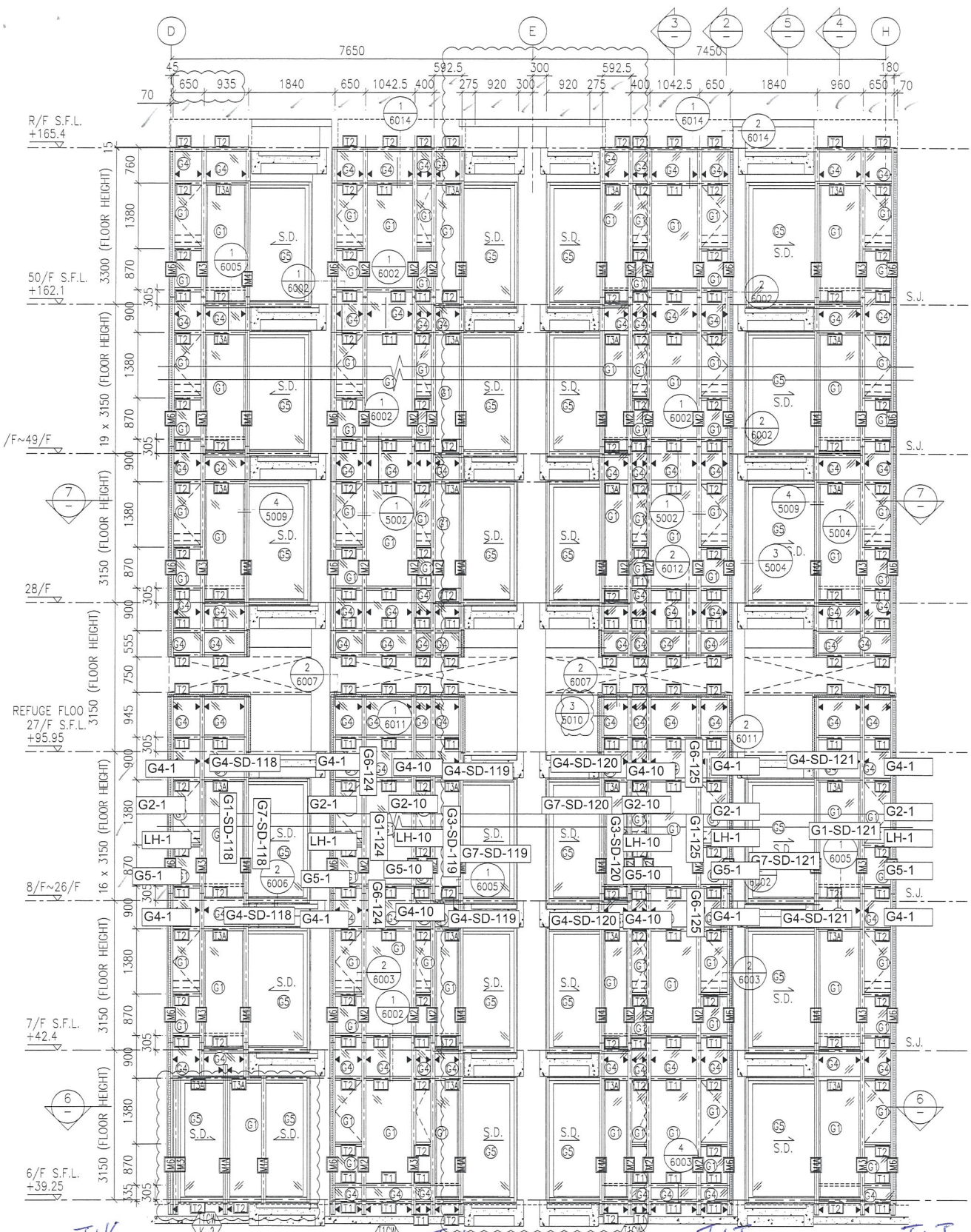

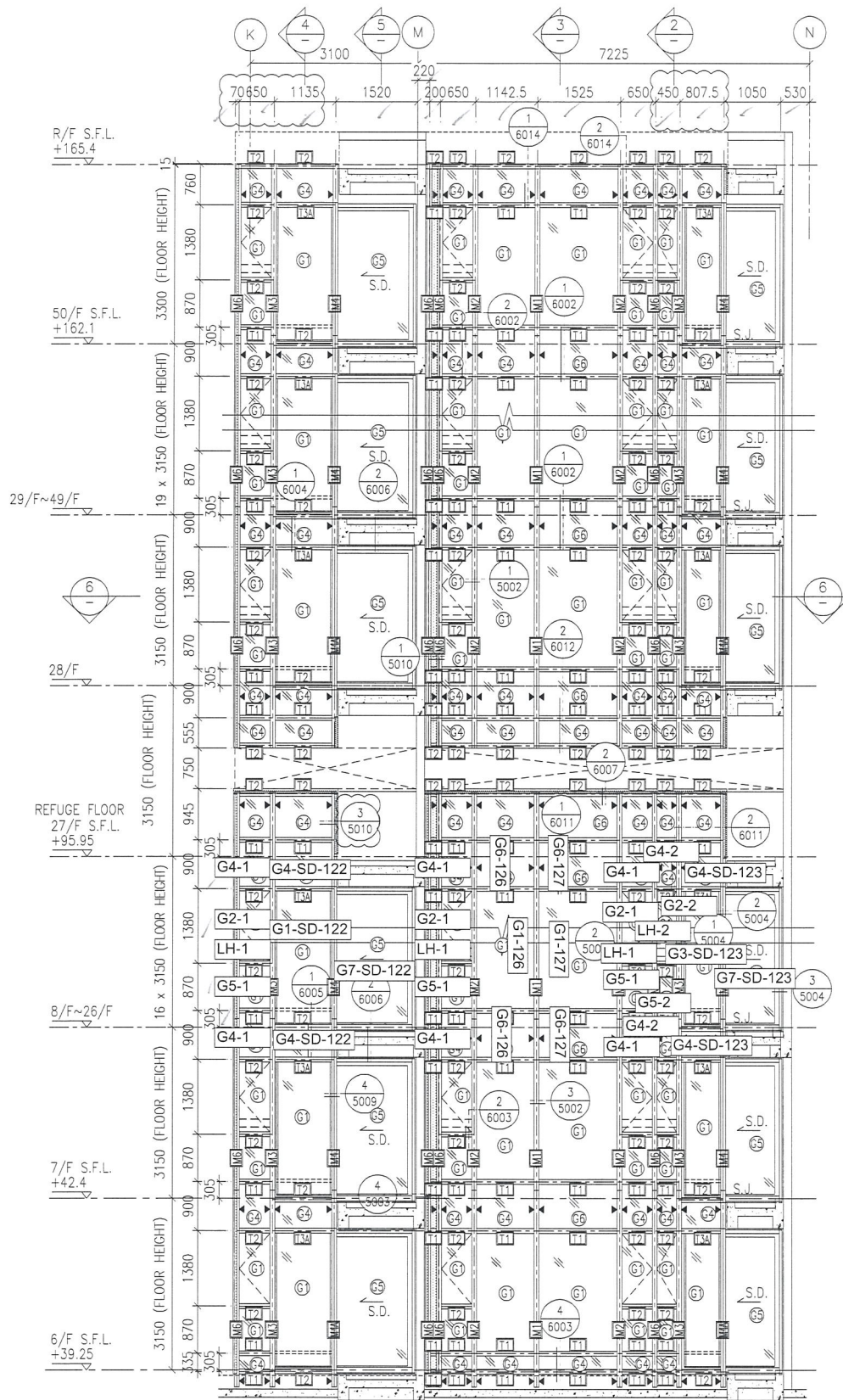

R/F S.F.L. +165.4

50/F S.F.L. +162.1

29/F~49/F

28/F

REFUGE FLOOR 27/F S.F.L. +95.95

8/F~26/F

7/F S.F.L. +42.4

6/F S.F.L. +39.25

1 PART ELEVATION FOR CURTAIN WALL



T111

2113

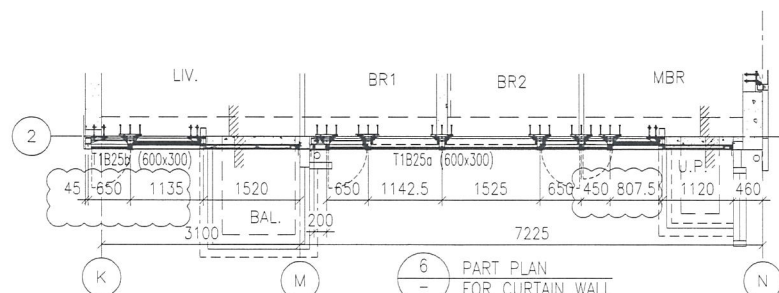

6 PART PLAN FOR CURTAIN WALL

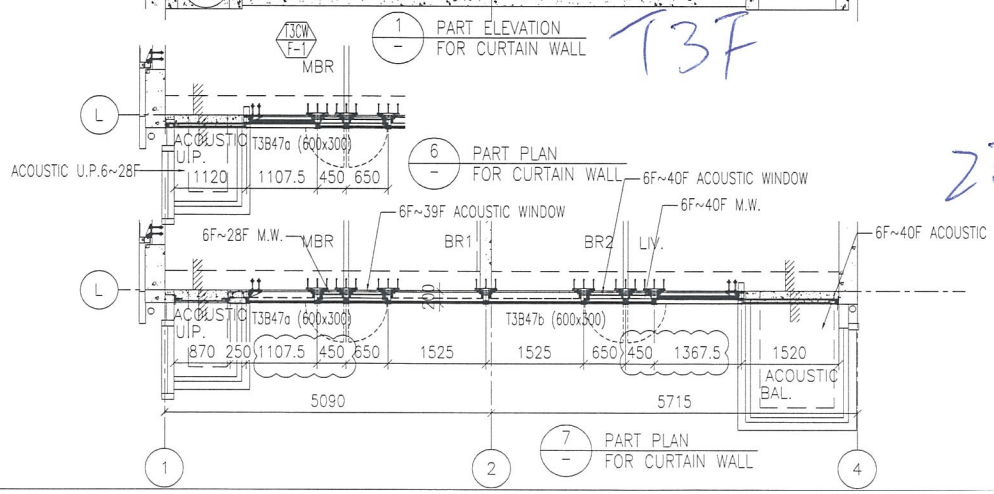
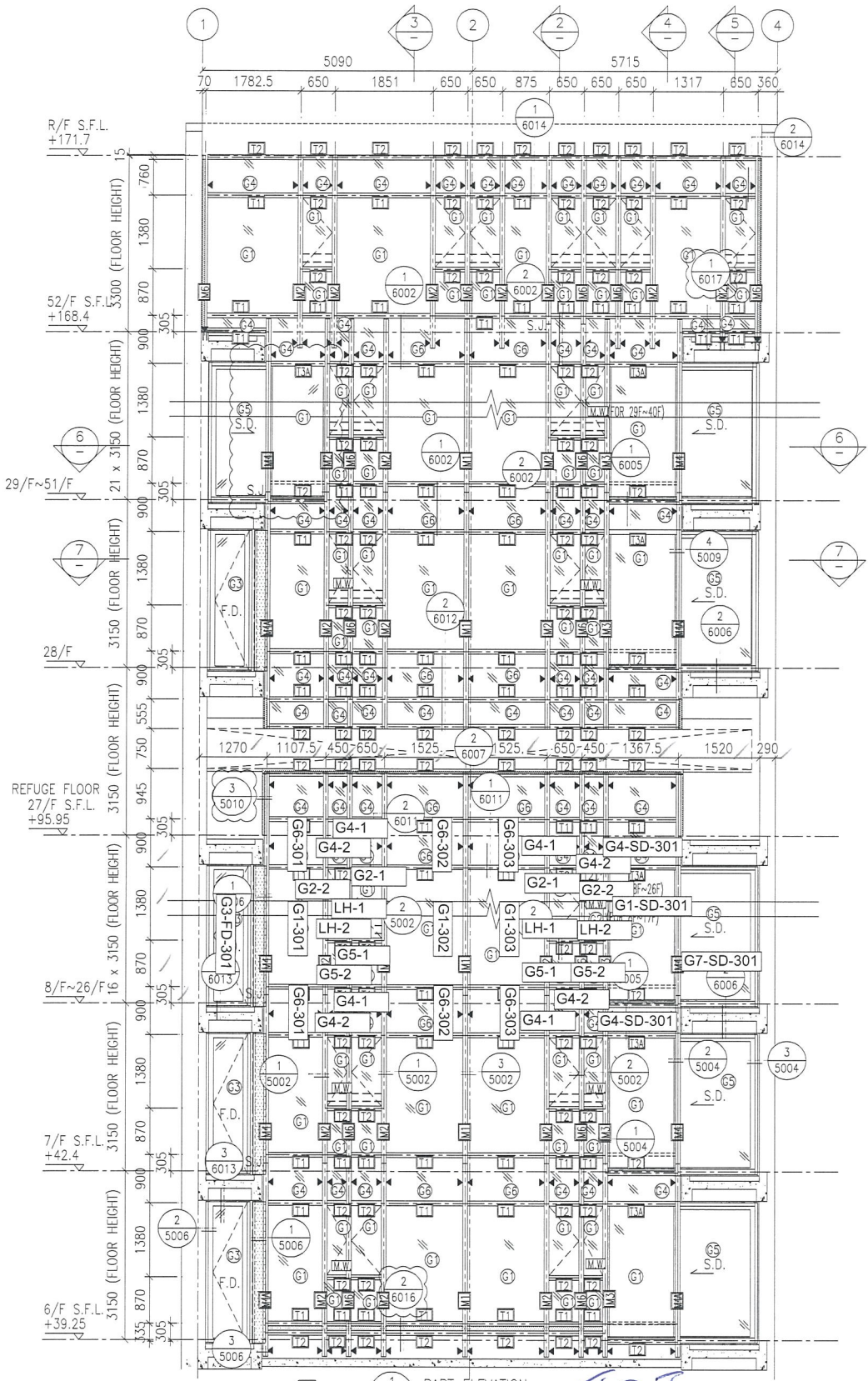

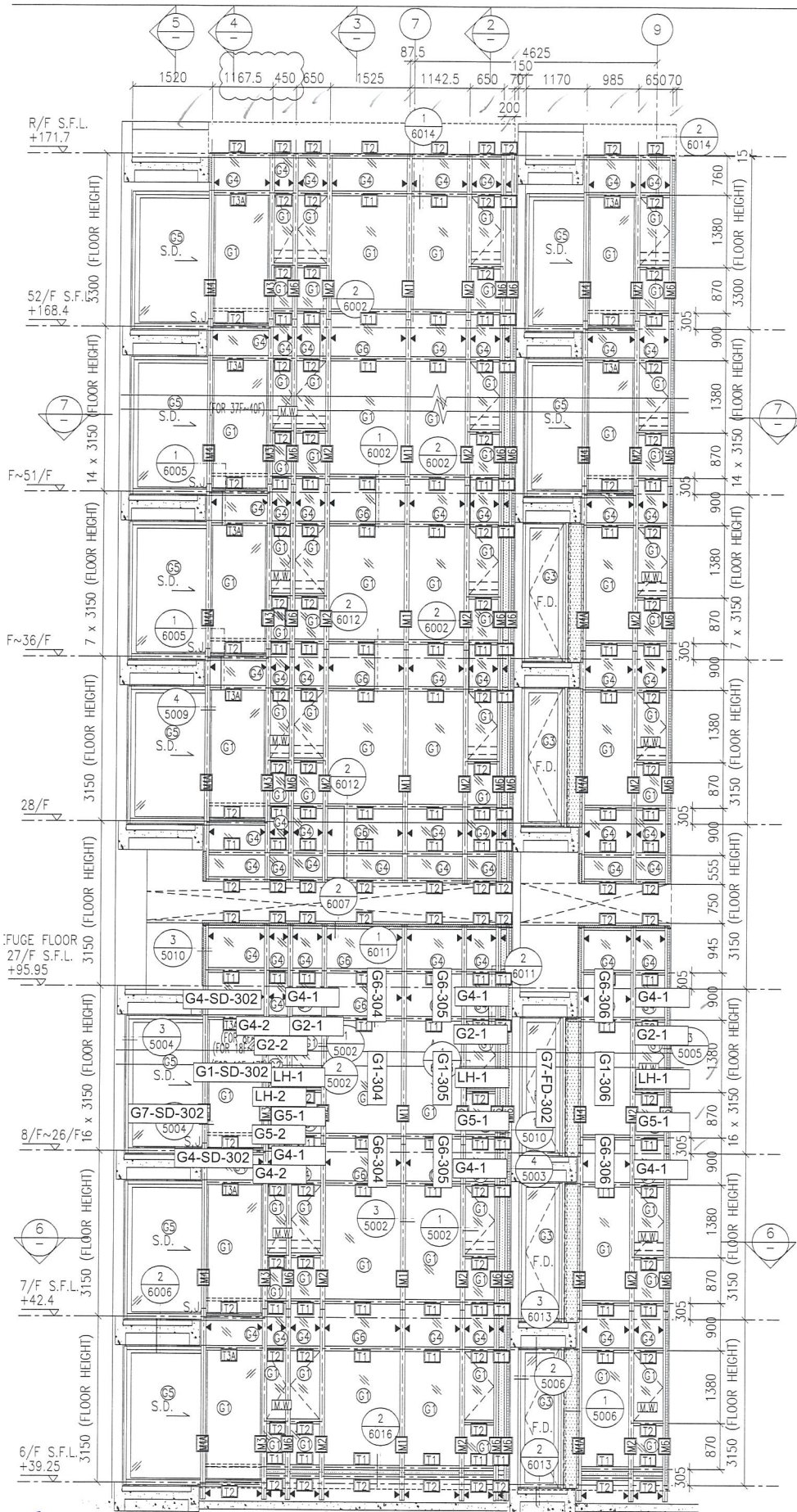

T3E

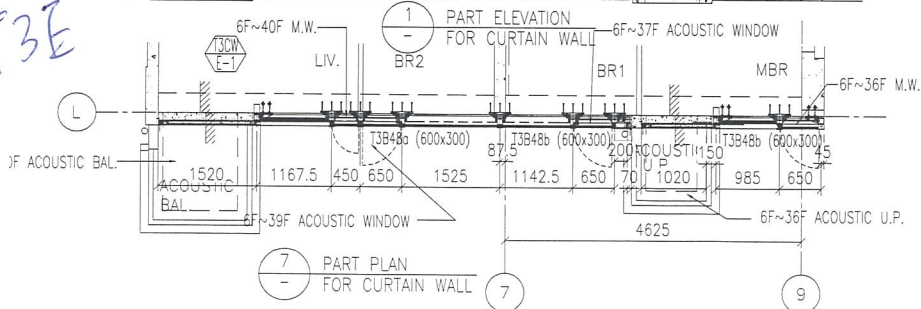

2802

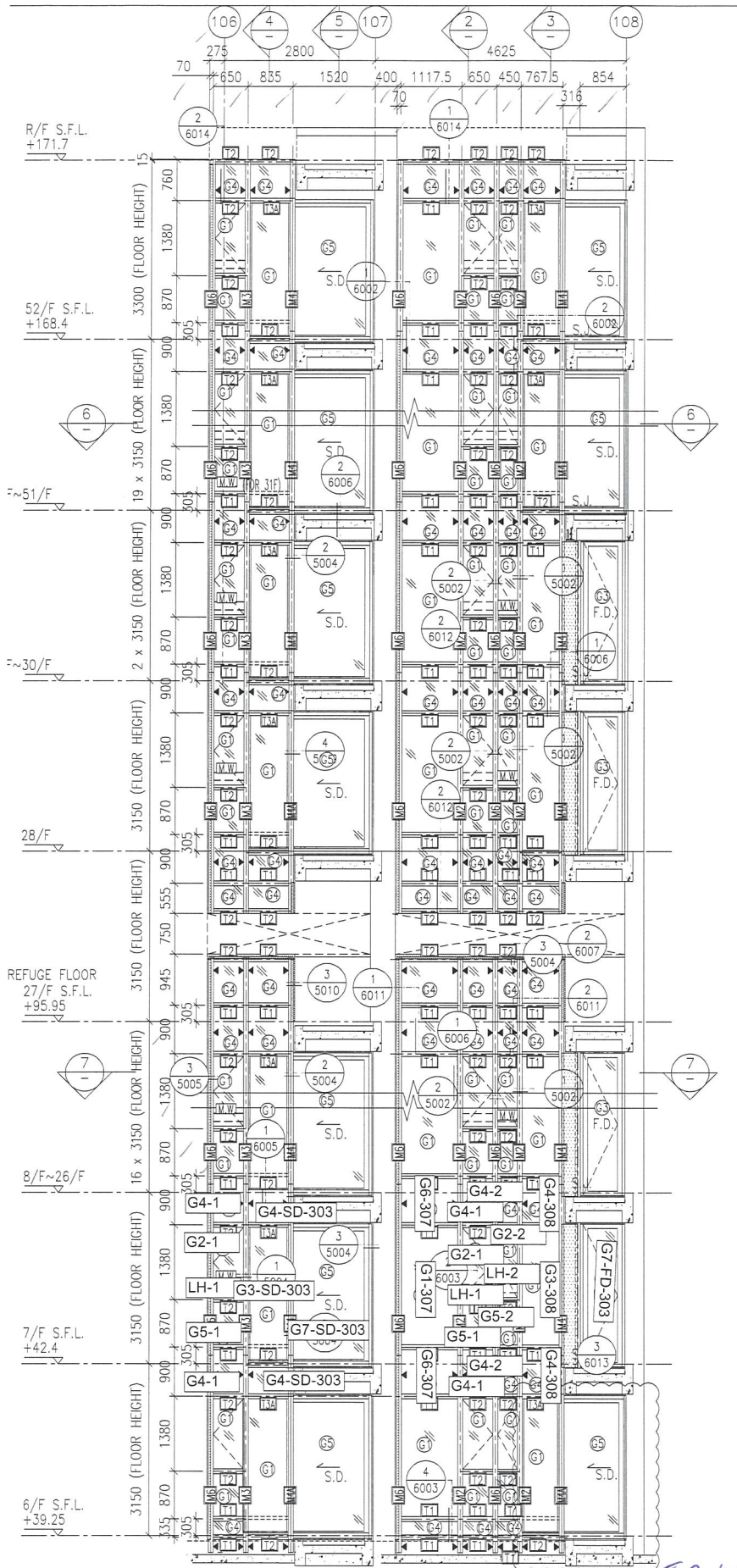

T3M2

T3M1

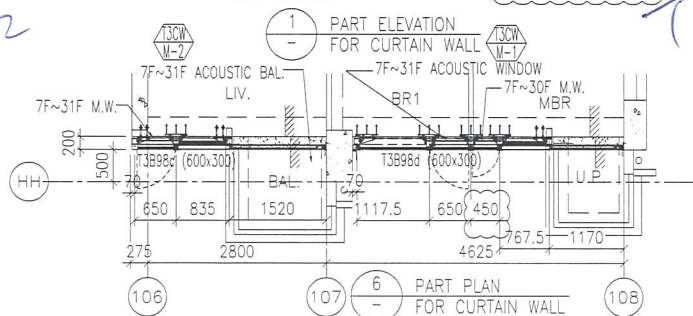

2303

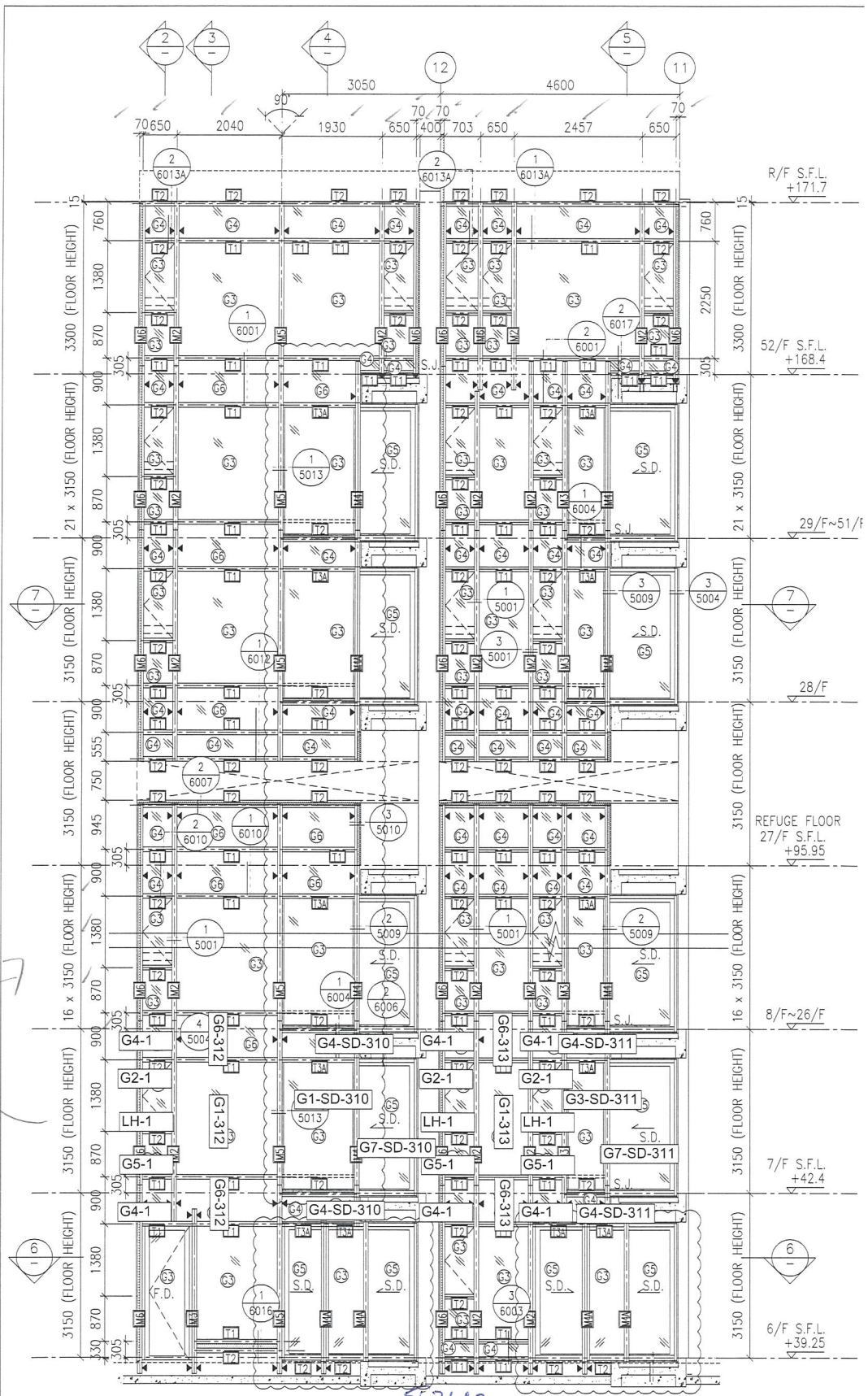

817

T3H3

T3H2

T3H1

1 - PART ELEVATION FOR CURTAIN WALL

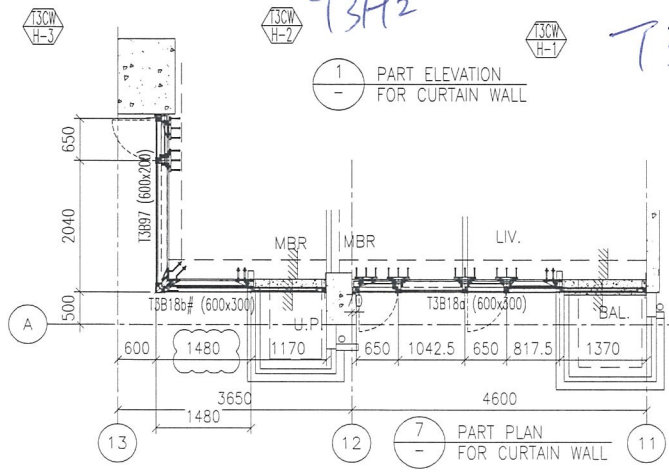

2306

7 - PART PLAN FOR CURTAIN WALL

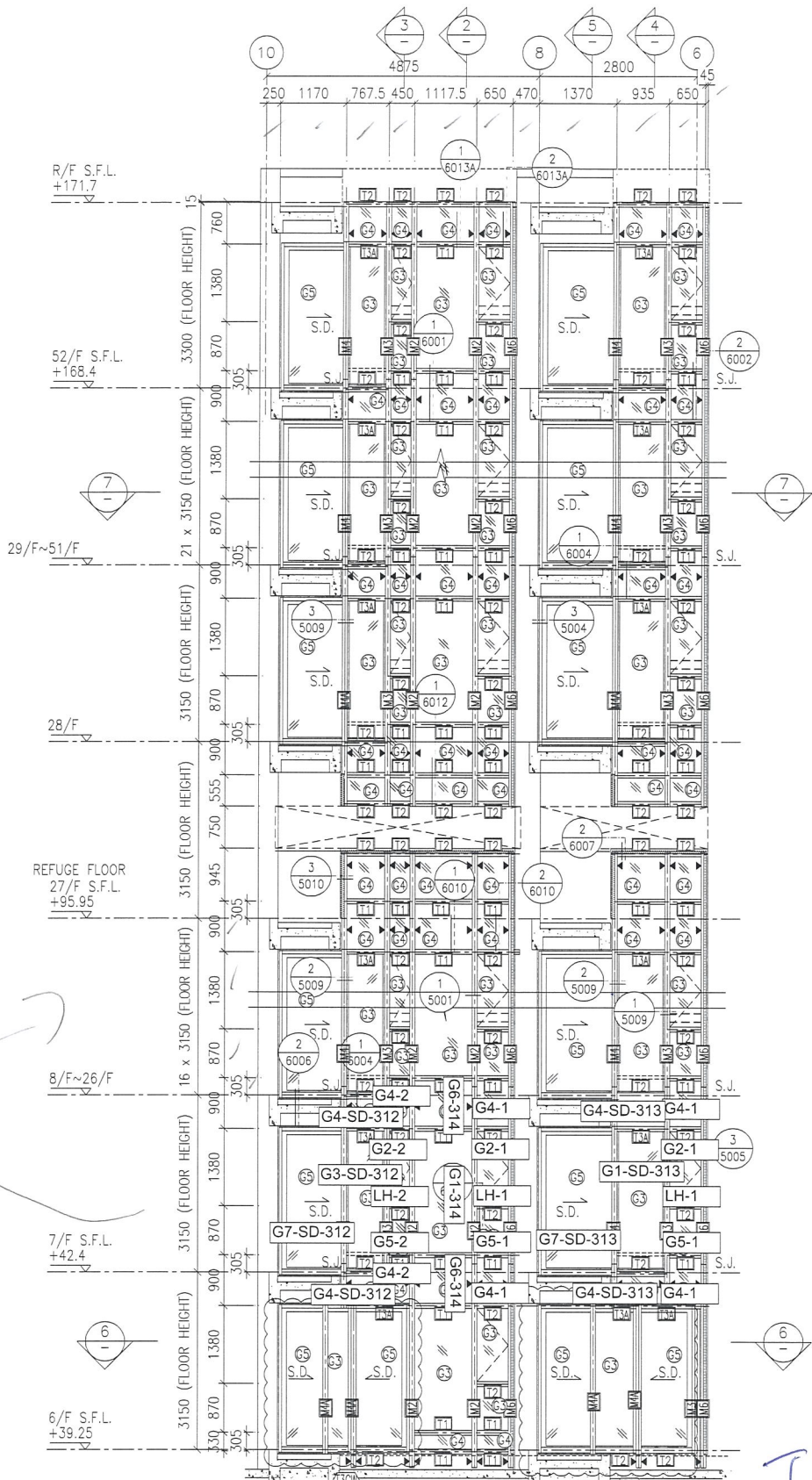

8/F

T3C1

1 PART ELEVATION FOR CURTAIN WALL
T3C2

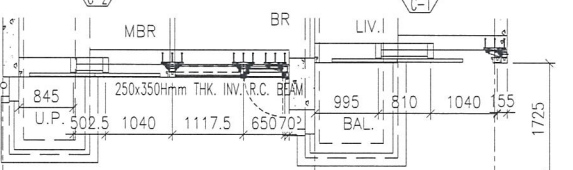

6 PART PLAN FOR CURTAIN WALL

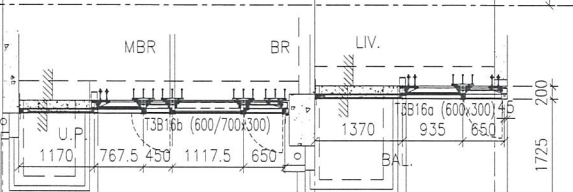

7 PART PLAN FOR CURTAIN WALL

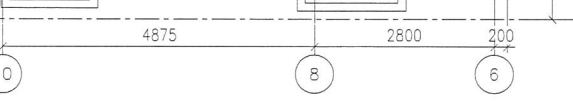

2307

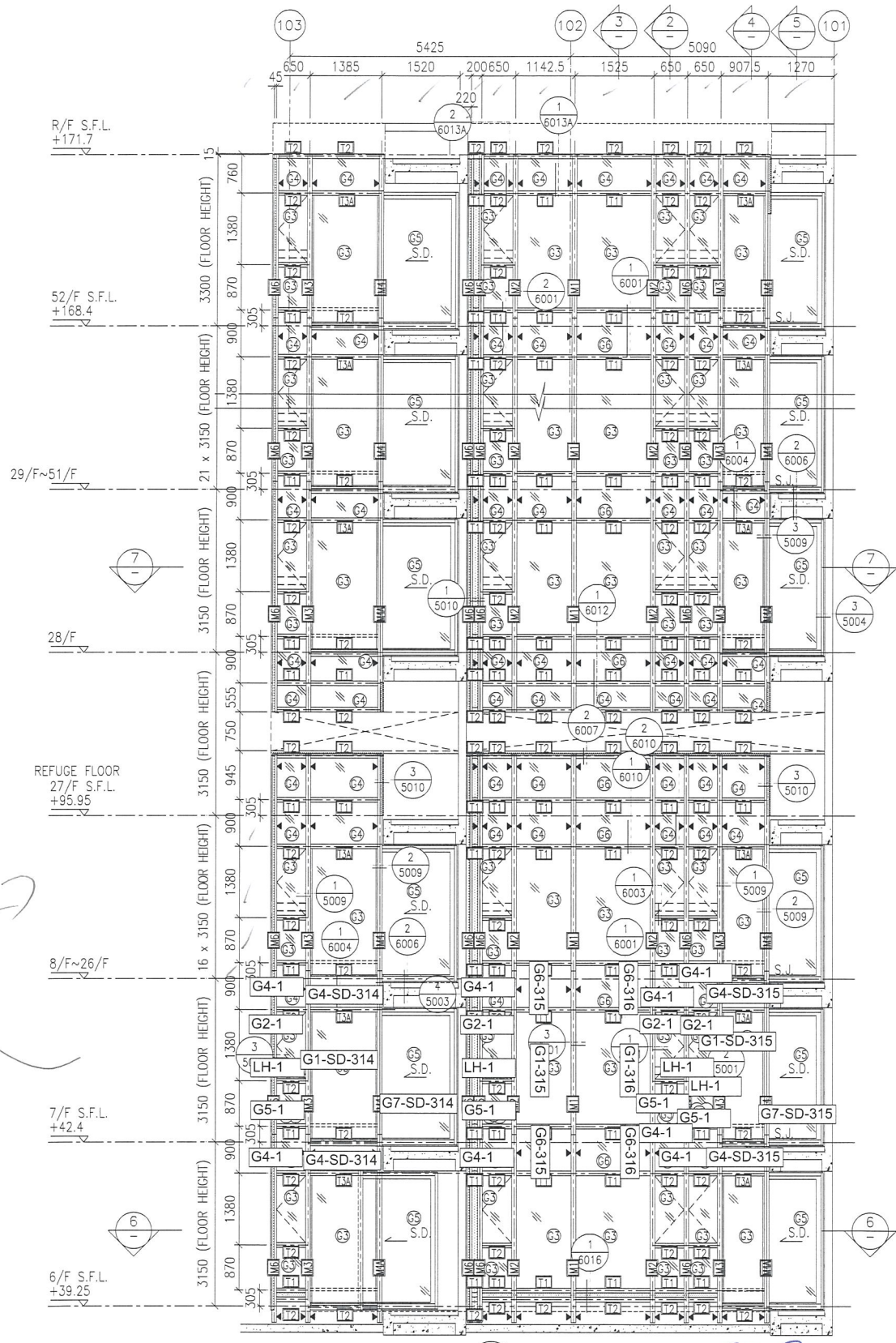

- TEMPERED BLUE TINTED GLASS (GLASS)
- TEMPERED GLASS PROTECTIVE BARRIER
- ALUM. CLADDING
- E WINDOW
- T
- USION DIE NO.
- QINT

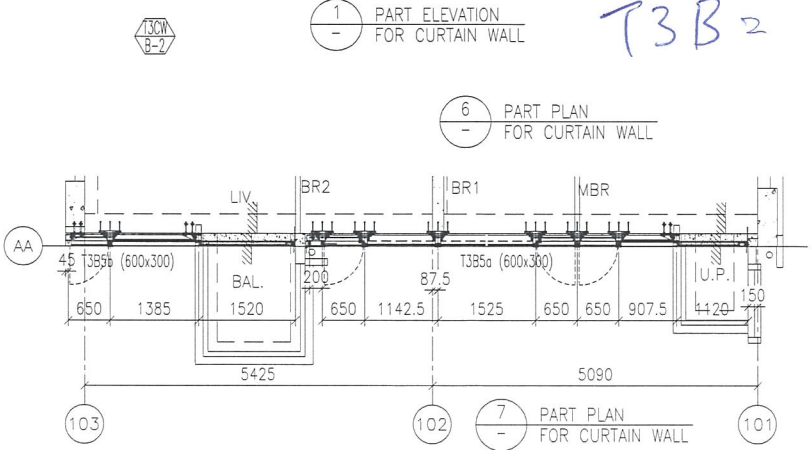

T3B2

2308

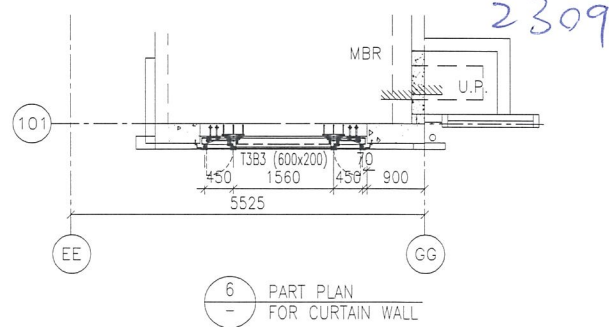
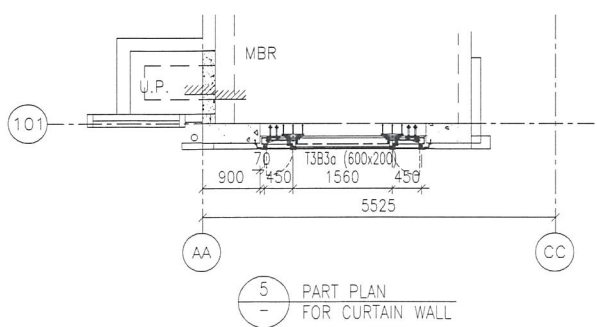
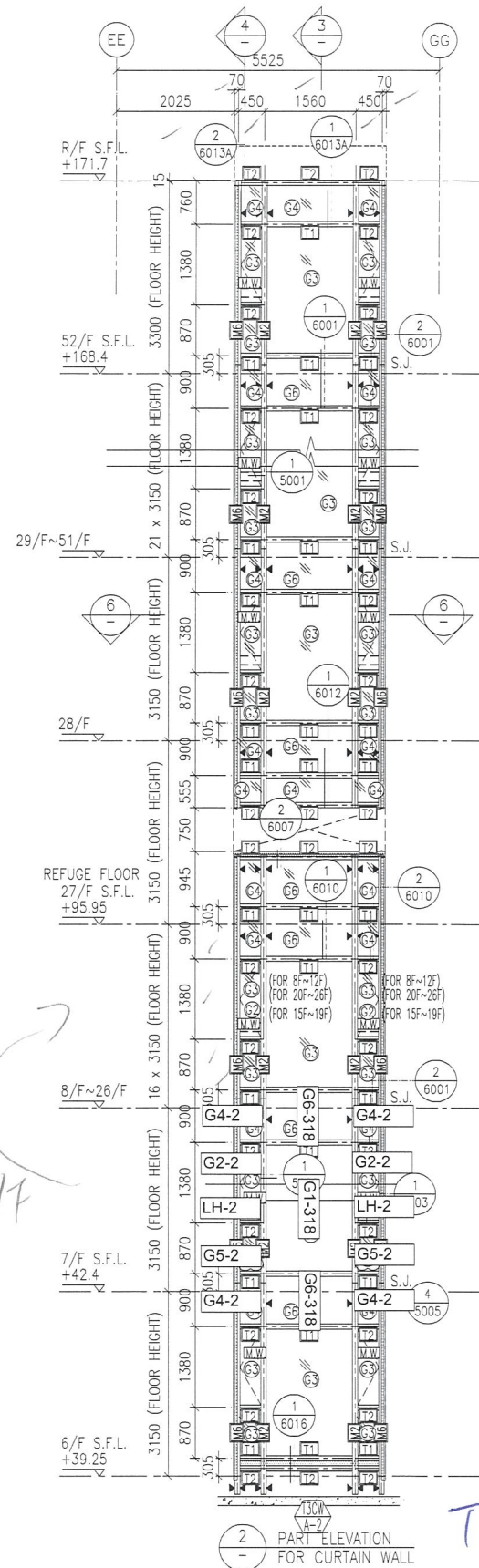
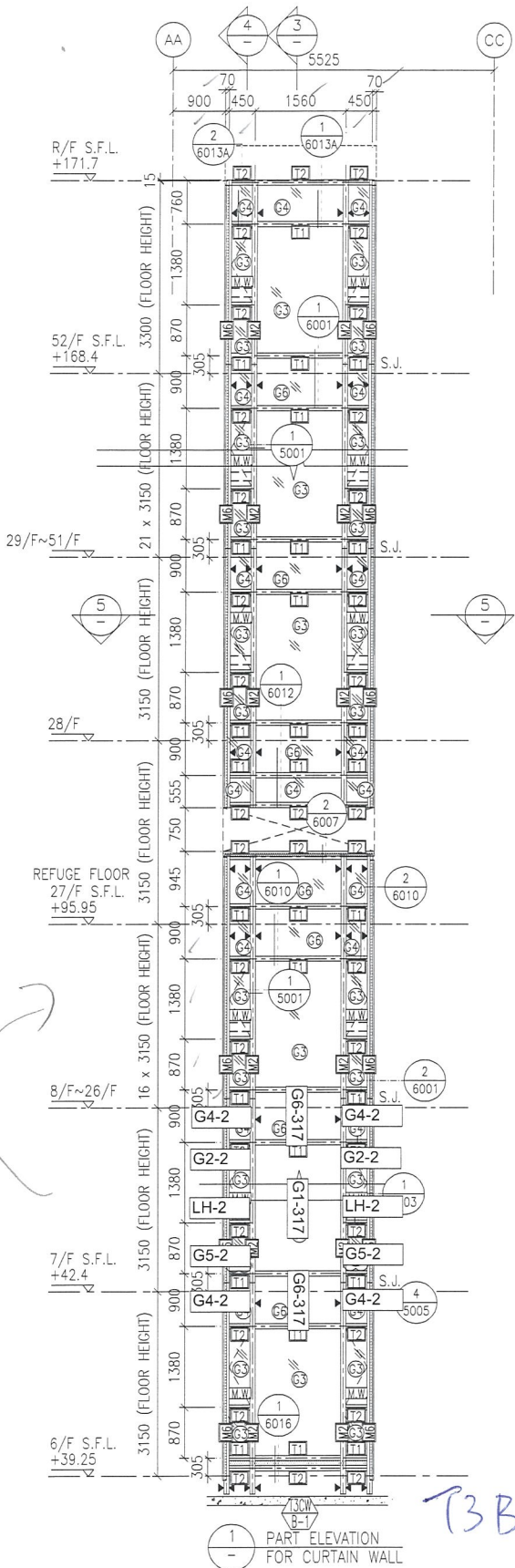

 美特鋁質 有限公司 MIDI Aluminium Fabricator Ltd.		工程號: J837	計算: 陳俊賢	日期: 2018.11.28	送呈:	參考用 不作訂料	計算參考數值/所屬位置分格						
地盤名稱: 觀塘裕民坊		核對:	日期:	副本:									
地盤用玻璃B.M.表		項目類別: 幕牆	批准:	A/C Code:									
BM編號:837-CW-M01-S-GP01		修改版次:	總計玻璃面積(平方米):	743.95									
序號	修改內容	玻璃圖號	顏色與類型	厚度(mm)	玻璃尺寸		數量(塊)	總面積(平方米)	使用位置	樓層	分屬類型	分格寬度	分格高度
					寬度(W mm)	高度(H mm)							
1		G1-101	G1	27.0	1650.0	2190.0	1	3.61	T1CW H-1	8/F	梗窗	1710.0	2250.0
2		G1-102	G1	27.0	1650.0	2190.0	1	3.61	T1CW G-2	8/F	梗窗	1710.0	2250.0
3		G1-103	G1	27.0	1465.0	2190.0	1	3.21	T1CW G-1	8/F	梗窗	1525.0	2250.0
4		G1-104	G1	27.0	1082.5	2190.0	1	2.37	T1CW G-1	8/F	梗窗	1142.5	2250.0
5		G1-105	G1	27.0	1597.5	2190.0	1	3.50	T1CW F-2	8/F	梗窗	1657.5	2250.0
6		G1-106	G1	27.0	982.5	2190.0	1	2.15	T1CW F-2	8/F	梗窗	1042.5	2250.0
7		G1-108	G1	27.0	1620.0	2190.0	1	3.55	T1CW E-2	8/F	梗窗	1680.0	2250.0
8	暫停	G1-109	G1	27.0	1557.5	2190.0	1	3.41	T1CW E-1	8/F	梗窗	1617.5	2250.0
9		G1-111	G1	27.0	982.5	2190.0	1	2.15	T1CW A-2	8/F	梗窗	1042.5	2250.0
10		G1-112	G1	27.0	1465.0	2190.0	1	3.21	T1CW A-2	8/F	梗窗	1525.0	2250.0
11		G1-113	G1	27.0	1465.0	2190.0	1	3.21	T1CW A-2	8/F	梗窗	1525.0	2250.0
12		G1-114	G1	27.0	1850.0	2190.0	1	4.05	T1CW A-1	8/F	梗窗	1910.0	2250.0
13		G1-116	G1	27.0	1650.0	2190.0	1	3.61	T1CW B-3	8/F	梗窗	1710.0	2250.0
14		G1-117	G1	27.0	1940.0	2190.0	1	4.25	T1CW B-2	8/F	梗窗	2000.0	2250.0
15		G1-118	G1	27.0	1607.5	2190.0	1	3.52	T1CW B-2	8/F	梗窗	1667.5	2250.0
16		G1-119	G1	27.0	917.4	2190.0	1	2.01	T1CW B-1	8/F	梗窗	1075.0	2250.0
17		G1-120	G1	27.0	1157.5	2190.0	1	2.53	T1CW C-1	8/F	梗窗	1217.5	2250.0
18		G1-121	G1	27.0	1465.0	2190.0	1	3.21	T1CW C-1	8/F	梗窗	1525.0	2250.0
19		G1-122	G1	27.0	1057.5	2190.0	1	2.32	T1CW M-1	8/F	梗窗	1117.5	2250.0
20		G1-123	G1	27.0	1057.5	2190.0	1	2.32	T1CW L-2	8/F	梗窗	1117.5	2250.0
21		G1-124	G1	27.0	982.5	2190.0	1	2.15	T1CW K-1	8/F	梗窗	1042.5	2250.0

 美特鋁質 有限公司 MIDI Aluminium Fabricator Ltd.		工程號:	J837	計算:	陳俊賢		日期: 2018.11.28		送呈:		計算參考數值/所屬位置分格		
		地盤名稱:	觀塘裕民坊	核對:			日期:		副本:				
		項目類別:	幕牆	批准:					A/C Code:				
BM編號:837-CW-M01-S-GP01		修改版次:		總計玻璃面積(平方米):			743.95						
序號	修改內容	玻璃圖號	顏色與類型	厚度(mm)	玻璃尺寸		數量(塊)	總面積(平方米)	使用位置	樓層	分屬類型	分格寬度	分格高度
					寬度(W mm)	高度(H mm)							
22		G1-125	G1	27.0	982.5	2190.0	1	2.15	T1CWJ-2	8/F	梗窗	1042.5	2250.0
23		G1-126	G1	27.0	1082.5	2190.0	1	2.37	T1CWH-2	8/F	梗窗	1142.5	2250.0
24		G1-127	G1	27.0	1465.0	2190.0	1	3.21	T1CWH-2	8/F	梗窗	1525.0	2250.0
25		G1-201	G1	27.0	1465.0	2190.0	1	3.21	T2CWH-1	8/F	梗窗	1525.0	2250.0
26		G1-202	G1	27.0	1465.0	2190.0	1	3.21	T2CWH-1	8/F	梗窗	1525.0	2250.0
27		G1-203	G1	27.0	1057.5	2190.0	1	2.32	T2CWG-2	8/F	梗窗	1117.5	2250.0
28		G1-204	G1	27.0	1057.5	2190.0	1	2.32	T2CWF-1	8/F	梗窗	1117.5	2250.0
29		G1-205	G1	27.0	1057.5	2190.0	1	2.32	T2CWE-2	8/F	梗窗	1117.5	2250.0
30		G1-206	G1	27.0	1320.0	2190.0	1	2.89	T2CWC-2	8/F	梗窗	1380.0	2250.0
31		G1-207	G1	27.0	1320.0	2190.0	1	2.89	T2CWC-2	8/F	梗窗	1380.0	2250.0
32		G1-208	G1	27.0	1082.5	2190.0	1	2.37	T2CWB-2	8/F	梗窗	1142.5	2250.0
33		G1-209	G1	27.0	1465.0	2190.0	1	3.21	T2CWB-2	8/F	梗窗	1525.0	2250.0
34		G1-210	G1	27.0	1675.0	2190.0	1	3.67	T2CWB-1	8/F	梗窗	1735.0	2250.0
35		G1-211	G1	27.0	1675.0	2190.0	1	3.67	T2CWA-2	8/F	梗窗	1735.0	2250.0
36		G1-212	G1	27.0	1465.0	2190.0	1	3.21	T2CWA-1	8/F	梗窗	1525.0	2250.0
37		G1-213	G1	27.0	1082.5	2190.0	1	2.37	T2CWA-1	8/F	梗窗	1142.5	2250.0
38		G1-214	G1	27.0	1697.5	2190.0	1	3.72	T2CWN-2	8/F	梗窗	1757.5	2250.0
39		G1-215	G1	27.0	1057.5	2190.0	1	2.32	T2CWN-2	8/F	梗窗	1117.5	2250.0
40		G1-216	G1	27.0	1125.0	2190.0	1	2.46	T2CWM-3	8/F	梗窗	1185.0	2250.0
41		G1-217	G1	27.0	1700.0	2190.0	1	3.72	T2CWM-3	8/F	梗窗	1760.0	2250.0
42		G1-218	G1	27.0	1465.0	2190.0	1	3.21	T2CWM-2	8/F	梗窗	1525.0	2250.0

 美特鋁質 有限公司 MIDI Aluminium Fabricator Ltd.		工程號:	J837	計算:	陳俊賢		日期:	2018.11.28		送呈:		計算參考數值/所屬 位置分格		
		地盤名稱:	觀塘裕民坊	核對:		日期:		副本:						
地盤用玻璃B.M.表		項目類別:	幕牆	批准:			A/C Code:							
		BM編號:837-CW-M01-S-GP01	修改版次:	總計玻璃面積(平方米):		743.95								
序號	修改內容	玻璃圖號	顏色與類型	厚度 (mm)	玻璃尺寸		數量 (塊)	總面積 (平方米)	使用位置	樓層	分屬類型	分格寬度	分格高度	
					寬度(W mm)	高度(H mm)								
43		G1-219	G1	27.0	1082.5	2190.0	1	2.37	T2CWM-2	8/F	梗窗	1142.5	2250.0	
44		G1-220	G1	27.0	1250.0	2190.0	1	2.74	T2CWL-1	8/F	梗窗	1310.0	2250.0	
45		G1-221	G1	27.0	1525.0	2190.0	1	3.34	T2CWK-2	8/F	梗窗	1585.0	2250.0	
46		G1-222	G1	27.0	982.5	2190.0	1	2.15	T2CWJ-1	8/F	梗窗	1042.5	2250.0	
47		G1-223	G1	27.0	1675.0	2190.0	1	3.67	T2CWH-2	8/F	梗窗	1735.0	2250.0	
48		G1-301	G1	27.0	1047.5	2190.0	1	2.29	T3CWF-1	8/F	梗窗	1107.5	2250.0	
49		G1-302	G1	27.0	1465.0	2190.0	1	3.21	T3CWF-1	8/F	梗窗	1525.0	2250.0	
50		G1-303	G1	27.0	1465.0	2190.0	1	3.21	T3CWF-1	8/F	梗窗	1525.0	2250.0	
51		G1-304	G1	27.0	1465.0	2190.0	1	3.21	T3CWE-1	8/F	梗窗	1525.0	2250.0	
52		G1-305	G1	27.0	1082.5	2190.0	1	2.37	T3CWE-1	8/F	梗窗	1142.5	2250.0	
53		G1-307	G1	27.0	1057.5	2190.0	1	2.32	T3CWM-1	8/F	梗窗	1117.5	2250.0	
54		G1-309	G1	27.0	1057.5	2190.0	1	2.32	T3CWL-2	8/F	梗窗	1117.5	2250.0	
55		G1-310	G1	27.0	1057.5	2190.0	1	2.32	T3CWK-1	8/F	梗窗	1117.5	2250.0	
56		G1-311	G1	27.0	982.5	2190.0	1	2.15	T3CWJ-1	8/F	梗窗	1042.5	2250.0	
57		G1-312	G1	27.0	1882.4	2190.0	1	4.12	T3CWH-3	8/F	梗窗	2040.0	2250.0	
58		G1-313	G1	27.0	982.5	2190.0	1	2.15	T3CWH-1	8/F	梗窗	1042.5	2250.0	
59		G1-314	G1	27.0	1057.5	2190.0	1	2.32	T3CWC-2	8/F	梗窗	1117.5	2250.0	
60		G1-315	G1	27.0	1082.5	2190.0	1	2.37	T3CWB-2	8/F	梗窗	1142.5	2250.0	
61		G1-316	G1	27.0	1465.0	2190.0	1	3.21	T3CWB-2	8/F	梗窗	1525.0	2250.0	
62		G1-317	G1	27.0	1500.0	2190.0	1	3.29	T3CWB-1	8/F	梗窗	1560.0	2250.0	
63		G1-318	G1	27.0	1500.0	2190.0	1	3.29	T3CWA-2	8/F	梗窗	1560.0	2250.0	

 美特鋁質 有限公司 MIDI Aluminium Fabricator Ltd. 地盤用玻璃B.M.表		工程號:	J837	計算:	陳俊賢		日期:	2018.11.28		送呈:		計算參考數值/所屬位置分格		
		地盤名稱:	觀塘裕民坊	核對:			日期:			副本:				
		項目類別:	幕牆	批准:					A/C Code:					
BM編號:837-CW-M01-S-GP01		修改版次:		總計玻璃面積(平方米):			743.95							
序號	修改內容	玻璃圖號	顏色與類型	厚度(mm)	玻璃尺寸		數量(塊)	總面積(平方米)	使用位置	樓層	分屬類型	分格寬度	分格高度	
					寬度(W mm)	高度(H mm)								
64		G1-319	G1	27.0	1465.0	2190.0	1	3.21	T3CWA-1	8/F	梗窗	1525.0	2250.0	
65		G1-320	G1	27.0	1082.5	2190.0	1	2.37	T3CWA-1	8/F	梗窗	1142.5	2250.0	
66		G1-321	G1	27.0	1175.0	2190.0	1	2.57	T3CWF-2	8/F	梗窗	1235.0	2250.0	
67		G1-322	G1	27.0	1250.0	2190.0	1	2.74	T3CWF-2	8/F	梗窗	1310.0	2250.0	
68		G1-501	G1	27.0	1660.0	2190.0	1	3.64	T5CWA-2	8/F	梗窗	1720.0	2250.0	
69		G1-502	G1	27.0	1325.0	2190.0	1	2.90	T5CWA-1	8/F	梗窗	1385.0	2250.0	
70		G1-504	G1	27.0	1465.0	2190.0	1	3.21	T5CWN-1	8/F	梗窗	1525.0	2250.0	
71		G1-505	G1	27.0	1157.5	2190.0	1	2.53	T5CWN-1	8/F	梗窗	1217.5	2250.0	
72		G1-506	G1	27.0	1157.5	2190.0	1	2.53	T5CWM-2	8/F	梗窗	1217.5	2250.0	
73		G1-507	G1	27.0	1465.0	2190.0	1	3.21	T5CWM-2	8/F	梗窗	1525.0	2250.0	
74		G1-508	G1	27.0	1047.5	2190.0	1	2.29	T5CWM-2	8/F	梗窗	1107.5	2250.0	
75		G1-509	G1	27.0	1450.0	2190.0	1	3.18	T5CWM-1	8/F	梗窗	1510.0	2250.0	
76		G1-510	G1	27.0	1450.0	2190.0	1	3.18	T5CWL-2	8/F	梗窗	1510.0	2250.0	
77		G1-512	G1	27.0	1462.5	2190.0	1	3.20	T5CWL-1	8/F	梗窗	1522.5	2250.0	
78		G1-513	G1	27.0	1160.0	2190.0	1	2.54	T5CWL-1	8/F	梗窗	1220.0	2250.0	
79		G1-517	G1	27.0	1625.0	2190.0	1	3.56	T5CWH-3	8/F	梗窗	1685.0	2250.0	
80		G1-518	G1	27.0	1465.0	2190.0	1	3.21	T5CWH-2	8/F	梗窗	1525.0	2250.0	
81		G1-519	G1	27.0	1157.5	2190.0	1	2.53	T5CWH-2	8/F	梗窗	1217.5	2250.0	
82		G1-520	G1	27.0	982.5	2190.0	1	2.15	T5CWG-1	8/F	梗窗	1042.5	2250.0	
83		G1-521	G1	27.0	1057.5	2190.0	1	2.32	T5CWF-2	8/F	梗窗	1117.5	2250.0	
84		G1-522	G1	27.0	1057.5	2190.0	1	2.32	T5CWE-1	8/F	梗窗	1117.5	2250.0	

 美特鋁質 有限公司 MIDI Aluminium Fabricator Ltd.		工程號:	J837	計算:	陳俊賢		日期:	2018.11.28		送呈:		計算參考數值/所屬位置分格		
		地盤名稱:	觀塘裕民坊	核對:		日期:		副本:						
地盤用玻璃B.M.表		項目類別:	幕牆	批准:			A/C Code:							
		BM編號:837-CW-M01-S-GP01	修改版次:	總計玻璃面積(平方米):		743.95								
序號	修改內容	玻璃圖號	顏色與類型	厚度(mm)	玻璃尺寸		數量(塊)	總面積(平方米)	使用位置	樓層	分屬類型	分格寬度	分格高度	
					寬度(W mm)	高度(H mm)								
85		G1-523	G1	27.0	1057.5	2190.0	1	2.32	T5CWD-2	8/F	梗窗	1117.5	2250.0	
86		G1-524	G1	27.0	1100.0	2190.0	1	2.41	T5CWC-1	8/F	梗窗	1160.0	2250.0	
87		G1-525	G1	27.0	1522.5	2190.0	1	3.33	T5CWA-3	8/F	梗窗	1582.5	2250.0	
88		G1-526	G1	27.0	1522.5	2190.0	1	3.33	T5CWA-3	8/F	梗窗	1582.5	2250.0	
89		G1-527	G1	27.0	1047.5	2190.0	1	2.29	T5CWA-3	8/F	梗窗	1107.5	2250.0	
90					合計:		89	256.22						
91		G3-107	G3	27.0	695.0	2190.0	1	1.52	T1CW E-2	8/F	梗窗	755.0	2250.0	
92		G3-110	G3	27.0	750.0	2190.0	1	1.64	T1CW D-1	8/F	梗窗	810.0	2250.0	
93		G3-115	G3	27.0	940.0	2190.0	1	2.06	T1CW A-1	8/F	梗窗	1000.0	2250.0	
94		G3-306	G3	27.0	925.0	2190.0	1	2.03	T3CWE-1	8/F	梗窗	985.0	2250.0	
95		G3-308	G3	27.0	707.5	2190.0	1	1.55	T3CWM-1	8/F	梗窗	767.5	2250.0	
96		G3-503	G3	27.0	857.5	2190.0	1	1.88	T5CWN-1	8/F	梗窗	917.5	2250.0	
97		G3-511	G3	27.0	747.5	2190.0	1	1.64	T5CWL-1	8/F	梗窗	807.5	2250.0	
98		G3-514	G3	27.0	582.5	2190.0	1	1.28	T5CWJK-1	8/F	梗窗	642.5	2250.0	
99		G3-515	G3	27.0	582.5	2190.0	1	1.28	T5CWJK-1	8/F	梗窗	642.5	2250.0	
100		G3-516	G3	27.0	667.5	2190.0	1	1.46	T5CWJK-1	8/F	梗窗	727.5	2250.0	
101					合計:		10	16.33						
102		G4-1	G4	8.0	590.0	840.0	6	2.97	T1CW G-1	7/F-8/F	生頂死梗	650.0	900.0	
103		G4-1	G4	8.0	590.0	840.0	4	1.98	T1CW F-2	7/F-8/F	生頂死梗	650.0	900.0	
104		G4-1	G4	8.0	590.0	840.0	2	0.99	T1CW E-1	7/F-8/F	生頂死梗	650.0	900.0	
105		G4-1	G4	8.0	590.0	840.0	6	2.97	T1CW D-1	7/F-8/F	生頂死梗	650.0	900.0	

 美特鋁質 有限公司 MIDI Aluminium Fabricator Ltd.		工程號:	J837	計算:	陳俊賢		日期:	2018.11.28		送呈:		計算參考數值/所屬位置分格		
		地盤名稱:	觀塘裕民坊	核對:		日期:		副本:						
		項目類別:	幕牆	批准:		A/C Code:								
BM編號:837-CW-M01-S-GP01		修改版次:		總計玻璃面積(平方米):		743.95								
序號	修改內容	玻璃圖號	顏色與類型	厚度 (mm)	玻璃尺寸		數量 (塊)	總面積 (平方米)	使用位置	樓層	分屬類型	分格寬度	分格高度	
					寬度(W mm)	高度(H mm)								
106		G4-1	G4	8.0	590.0	840.0	2	0.99	T1CW A-3	7/F-8/F	生頂死梗	650.0	900.0	
107		G4-1	G4	8.0	590.0	840.0	8	3.96	T1CW A-2	7/F-8/F	生頂死梗	650.0	900.0	
108		G4-1	G4	8.0	590.0	840.0	6	2.97	T1CW B-2	7/F-8/F	生頂死梗	650.0	900.0	
109		G4-1	G4	8.0	590.0	840.0	6	2.97	T1CW C-1	7/F-8/F	生頂死梗	650.0	900.0	
110		G4-1	G4	8.0	590.0	840.0	2	0.99	T1CW M-2	7/F-8/F	生頂死梗	650.0	900.0	
111		G4-1	G4	8.0	590.0	840.0	2	0.99	T1CW M-1	7/F-8/F	生頂死梗	650.0	900.0	
112		G4-1	G4	8.0	590.0	840.0	2	0.99	T1CW L-2	7/F-8/F	生頂死梗	650.0	900.0	
113		G4-1	G4	8.0	590.0	840.0	2	0.99	T1CW L-1	7/F-8/F	生頂死梗	650.0	900.0	
114		G4-1	G4	8.0	590.0	840.0	2	0.99	T1CW K-2	7/F-8/F	生頂死梗	650.0	900.0	
115		G4-1	G4	8.0	590.0	840.0	2	0.99	T1CW K-1	7/F-8/F	生頂死梗	650.0	900.0	
116		G4-1	G4	8.0	590.0	840.0	2	0.99	T1CWJ-2	7/F-8/F	生頂死梗	650.0	900.0	
117		G4-1	G4	8.0	590.0	840.0	2	0.99	T1CWJ-1	7/F-8/F	生頂死梗	650.0	900.0	
118		G4-1	G4	8.0	590.0	840.0	6	2.97	T1CWH-2	7/F-8/F	生頂死梗	650.0	900.0	
119		G4-1	G4	8.0	590.0	840.0	6	2.97	T2CWH-1	7/F-8/F	生頂死梗	650.0	900.0	
120		G4-1	G4	8.0	590.0	840.0	4	1.98	T2CWG-2	7/F-8/F	生頂死梗	650.0	900.0	
121		G4-1	G4	8.0	590.0	840.0	2	0.99	T2CWF-2	7/F-8/F	生頂死梗	650.0	900.0	
122		G4-1	G4	8.0	590.0	840.0	2	0.99	T2CWF-1	7/F-8/F	生頂死梗	650.0	900.0	
123		G4-1	G4	8.0	590.0	840.0	2	0.99	T2CWE-2	7/F-8/F	生頂死梗	650.0	900.0	
124		G4-1	G4	8.0	590.0	840.0	2	0.99	T2CWE-1	7/F-8/F	生頂死梗	650.0	900.0	
125		G4-1	G4	8.0	590.0	840.0	2	0.99	T2CWD-1	7/F-8/F	生頂死梗	650.0	900.0	
126		G4-1	G4	8.0	590.0	840.0	4	1.98	T2CWC-2	7/F-8/F	生頂死梗	650.0	900.0	

 美特鋁質 有限公司 MIDI Aluminium Fabricator Ltd.		工程號:	J837	計算:	陳俊賢		日期:	2018.11.28		送呈:		計算參考數值/所屬 位置分格		
		地盤名稱:	觀塘裕民坊	核對:		日期:		副本:						
地盤用玻璃B.M.表		項目類別:	幕牆	批准:			A/C Code:							
BM編號:837-CW-M01-S-GP01		修改版次:		總計玻璃面積(平方米):	743.95									
序號	修改內容	玻璃圖號	顏色與類型	厚度 (mm)	玻璃尺寸		數量 (塊)	總面積 (平方米)	使用位置	樓層	分屬類型	分格寬度	分格高度	
					寬度(W mm)	高度(H mm)								
127		G4-1	G4	8.0	590.0	840.0	2	0.99	T2CWC-1	7/F-8/F	生頂死梗	650.0	900.0	
128		G4-1	G4	8.0	590.0	840.0	8	3.96	T2CWB-2	7/F-8/F	生頂死梗	650.0	900.0	
129		G4-1	G4	8.0	590.0	840.0	8	3.96	T2CWA-1	7/F-8/F	生頂死梗	650.0	900.0	
130		G4-1	G4	8.0	590.0	840.0	4	1.98	T2CWN-2	7/F-8/F	生頂死梗	650.0	900.0	
131		G4-1	G4	8.0	590.0	840.0	6	2.97	T2CWM-2	7/F-8/F	生頂死梗	650.0	900.0	
132		G4-1	G4	8.0	590.0	840.0	2	0.99	T2CWM-1	7/F-8/F	生頂死梗	650.0	900.0	
133		G4-1	G4	8.0	590.0	840.0	2	0.99	T2CWL-2	7/F-8/F	生頂死梗	650.0	900.0	
134		G4-1	G4	8.0	590.0	840.0	2	0.99	T2CWL-1	7/F-8/F	生頂死梗	650.0	900.0	
135		G4-1	G4	8.0	590.0	840.0	2	0.99	T2CWK-2	7/F-8/F	生頂死梗	650.0	900.0	
136		G4-1	G4	8.0	590.0	840.0	2	0.99	T2CWK-1	7/F-8/F	生頂死梗	650.0	900.0	
137		G4-1	G4	8.0	590.0	840.0	4	1.98	T2CWJ-1	7/F-8/F	生頂死梗	650.0	900.0	
138		G4-1	G4	8.0	590.0	840.0	4	1.98	T3CWF-1	7/F-8/F	生頂死梗	650.0	900.0	
139		G4-1	G4	8.0	590.0	840.0	6	2.97	T3CWE-1	7/F-8/F	生頂死梗	650.0	900.0	
140		G4-1	G4	8.0	590.0	840.0	2	0.99	T3CWM-2	7/F-8/F	生頂死梗	650.0	900.0	
141		G4-1	G4	8.0	590.0	840.0	2	0.99	T3CWM-1	7/F-8/F	生頂死梗	650.0	900.0	
142		G4-1	G4	8.0	590.0	840.0	2	0.99	T3CWL-2	7/F-8/F	生頂死梗	650.0	900.0	
143		G4-1	G4	8.0	590.0	840.0	2	0.99	T3CWL-1	7/F-8/F	生頂死梗	650.0	900.0	
144		G4-1	G4	8.0	590.0	840.0	2	0.99	T3CWK-2	7/F-8/F	生頂死梗	650.0	900.0	
145		G4-1	G4	8.0	590.0	840.0	2	0.99	T3CWK-1	7/F-8/F	生頂死梗	650.0	900.0	
146		G4-1	G4	8.0	590.0	840.0	2	0.99	T3CWJ-1	7/F-8/F	生頂死梗	650.0	900.0	
147		G4-1	G4	8.0	590.0	840.0	2	0.99	T3CWH-3	7/F-8/F	生頂死梗	650.0	900.0	

 美特鋁質 有限公司 MIDI Aluminium Fabricator Ltd.		工程號:	J837	計算:	陳俊賢		日期:	2018.11.28		送呈:		計算參考數值/所屬 位置分格		
地盤用玻璃B.M.表		地盤名稱:	觀塘裕民坊	核對:			日期:			副本:				
		項目類別:	幕牆	批准:					A/C Code:					
BM編號:837-CW-M01-S-GP01		修改版次:			總計玻璃面積(平方米):	743.95								
序號	修改內容	玻璃圖號	顏色與類型	厚度 (mm)	玻璃尺寸		數量 (塊)	總面積 (平方米)	使用位置	樓層	分屬類型	分格寬度	分格高度	
					寬度(W mm)	高度(H mm)								
148		G4-1	G4	8.0	590.0	840.0	4	1.98	T3CWH-1	7/F-8/F	生頂死梗	650.0	900.0	
149		G4-1	G4	8.0	590.0	840.0	2	0.99	T3CWC-2	7/F-8/F	生頂死梗	650.0	900.0	
150		G4-1	G4	8.0	590.0	840.0	2	0.99	T3CWC-1	7/F-8/F	生頂死梗	650.0	900.0	
151		G4-1	G4	8.0	590.0	840.0	8	3.96	T3CWB-2	7/F-8/F	生頂死梗	650.0	900.0	
152		G4-1	G4	8.0	590.0	840.0	8	3.96	T3CWA-1	7/F-8/F	生頂死梗	650.0	900.0	
153		G4-1	G4	8.0	590.0	840.0	6	2.97	T5CWN-1	7/F-8/F	生頂死梗	650.0	900.0	
154		G4-1	G4	8.0	590.0	840.0	6	2.97	T5CWM-2	7/F-8/F	生頂死梗	650.0	900.0	
155		G4-1	G4	8.0	590.0	840.0	6	2.97	T5CWL-1	7/F-8/F	生頂死梗	650.0	900.0	
156		G4-1	G4	8.0	590.0	840.0	4	1.98	T5CWH-2	7/F-8/F	生頂死梗	650.0	900.0	
157		G4-1	G4	8.0	590.0	840.0	2	0.99	T5CWH-1	7/F-8/F	生頂死梗	650.0	900.0	
158		G4-1	G4	8.0	590.0	840.0	2	0.99	T5CWG-2	7/F-8/F	生頂死梗	650.0	900.0	
159		G4-1	G4	8.0	590.0	840.0	2	0.99	T5CWG-1	7/F-8/F	生頂死梗	650.0	900.0	
160		G4-1	G4	8.0	590.0	840.0	2	0.99	T5CWF-2	7/F-8/F	生頂死梗	650.0	900.0	
161		G4-1	G4	8.0	590.0	840.0	2	0.99	T5CWF-1	7/F-8/F	生頂死梗	650.0	900.0	
162		G4-1	G4	8.0	590.0	840.0	2	0.99	T5CWE-2	7/F-8/F	生頂死梗	650.0	900.0	
163		G4-1	G4	8.0	590.0	840.0	2	0.99	T5CWE-1	7/F-8/F	生頂死梗	650.0	900.0	
164		G4-1	G4	8.0	590.0	840.0	2	0.99	T5CWD-2	7/F-8/F	生頂死梗	650.0	900.0	
165		G4-1	G4	8.0	590.0	840.0	2	0.99	T5CWD-1	7/F-8/F	生頂死梗	650.0	900.0	
166		G4-1	G4	8.0	590.0	840.0	4	1.98	T5CWC-1	7/F-8/F	生頂死梗	650.0	900.0	
167		G4-1	G4	8.0	590.0	840.0	4	1.98	T5CWA-3	7/F-8/F	生頂死梗	650.0	900.0	
168		G4-2	G4	8.0	390.0	840.0	4	1.31	T1CW H-1	7/F-8/F	生頂死梗	450.0	900.0	

 美特鋁質 有限公司 MEDI Aluminium Fabricator Ltd. 地盤用玻璃B.M.表		工程號:	J837	計算:	陳俊賢		日期:	2018.11.28		送呈:		計算參考數值/所屬位置分格		
		地盤名稱:	觀塘裕民坊	核對:			日期:			副本:				
		項目類別:	幕牆	批准:					A/C Code:					
BM編號:837-CW-M01-S-GP01		修改版次:		總計玻璃面積(平方米):			743.95							
序號	修改內容	玻璃圖號	顏色與類型	厚度(mm)	玻璃尺寸		數量(塊)	總面積(平方米)	使用位置	樓層	分屬類型	分格寬度	分格高度	
					寬度(W mm)	高度(H mm)								
169		G4-2	G4	8.0	390.0	840.0	4	1.31	T1CW G-2	7/F-8/F	生頂死梗	450.0	900.0	
170		G4-2	G4	8.0	390.0	840.0	4	1.31	T1CW E-2	7/F-8/F	生頂死梗	450.0	900.0	
171		G4-2	G4	8.0	390.0	840.0	2	0.66	T1CW D-1	7/F-8/F	生頂死梗	450.0	900.0	
172		G4-2	G4	8.0	390.0	840.0	4	1.31	T1CW A-1	7/F-8/F	生頂死梗	450.0	900.0	
173		G4-2	G4	8.0	390.0	840.0	4	1.31	T1CW B-3	7/F-8/F	生頂死梗	450.0	900.0	
174		G4-2	G4	8.0	390.0	840.0	2	0.66	T1CW C-1	7/F-8/F	生頂死梗	450.0	900.0	
175		G4-2	G4	8.0	390.0	840.0	2	0.66	T1CW M-1	7/F-8/F	生頂死梗	450.0	900.0	
176		G4-2	G4	8.0	390.0	840.0	2	0.66	T1CW L-2	7/F-8/F	生頂死梗	450.0	900.0	
177		G4-2	G4	8.0	390.0	840.0	2	0.66	T1CWH-2	7/F-8/F	生頂死梗	450.0	900.0	
178		G4-2	G4	8.0	390.0	840.0	2	0.66	T2CWH-1	7/F-8/F	生頂死梗	450.0	900.0	
179		G4-2	G4	8.0	390.0	840.0	2	0.66	T2CWG-2	7/F-8/F	生頂死梗	450.0	900.0	
180		G4-2	G4	8.0	390.0	840.0	2	0.66	T2CWF-1	7/F-8/F	生頂死梗	450.0	900.0	
181		G4-2	G4	8.0	390.0	840.0	2	0.66	T2CWE-2	7/F-8/F	生頂死梗	450.0	900.0	
182		G4-2	G4	8.0	390.0	840.0	4	1.31	T2CWB-1	7/F-8/F	生頂死梗	450.0	900.0	
183		G4-2	G4	8.0	390.0	840.0	4	1.31	T2CWA-2	7/F-8/F	生頂死梗	450.0	900.0	
184		G4-2	G4	8.0	390.0	840.0	2	0.66	T2CWN-1	7/F-8/F	生頂死梗	450.0	900.0	
185		G4-2	G4	8.0	390.0	840.0	4	1.31	T2CWM-3	7/F-8/F	生頂死梗	450.0	900.0	
186		G4-2	G4	8.0	390.0	840.0	4	1.31	T2CWH-2	7/F-8/F	生頂死梗	450.0	900.0	
187		G4-2	G4	8.0	390.0	840.0	4	1.31	T3CWF-1	7/F-8/F	生頂死梗	450.0	900.0	
188		G4-2	G4	8.0	390.0	840.0	2	0.66	T3CWE-1	7/F-8/F	生頂死梗	450.0	900.0	
189		G4-2	G4	8.0	390.0	840.0	2	0.66	T3CWM-1	7/F-8/F	生頂死梗	450.0	900.0	

 美特鋁質 有限公司 MIDI Aluminium Fabricator Ltd. 地盤用玻璃B.M.表		工程號:	J837	計算:	陳俊賢		日期:	2018.11.28		送呈:		計算參考數值/所屬位置分格		
		地盤名稱:	觀塘裕民坊	核對:			日期:			副本:				
		項目類別:	幕牆	批准:					A/C Code:					
BM編號:837-CW-M01-S-GP01		修改版次:		總計玻璃面積(平方米):			743.95							
序號	修改內容	玻璃圖號	顏色與類型	厚度(mm)	玻璃尺寸		數量(塊)	總面積(平方米)	使用位置	樓層	分屬類型	分格寬度	分格高度	
					寬度(W mm)	高度(H mm)								
190		G4-2	G4	8.0	390.0	840.0	2	0.66	T3CWL-2	7/F-8/F	生頂死梗	450.0	900.0	
191		G4-2	G4	8.0	390.0	840.0	2	0.66	T3CWK-1	7/F-8/F	生頂死梗	450.0	900.0	
192		G4-2	G4	8.0	390.0	840.0	2	0.66	T3CWJ-2	7/F-8/F	生頂死梗	450.0	900.0	
193		G4-2	G4	8.0	390.0	840.0	2	0.66	T3CWJ-1	7/F-8/F	生頂死梗	450.0	900.0	
194		G4-2	G4	8.0	390.0	840.0	2	0.66	T3CWC-2	7/F-8/F	生頂死梗	450.0	900.0	
195		G4-2	G4	8.0	390.0	840.0	4	1.31	T3CWB-1	7/F-8/F	生頂死梗	450.0	900.0	
196		G4-2	G4	8.0	390.0	840.0	4	1.31	T3CWA-2	7/F-8/F	生頂死梗	450.0	900.0	
197		G4-2	G4	8.0	390.0	840.0	4	1.31	T3CWD-1	7/F-8/F	生頂死梗	450.0	900.0	
198		G4-2	G4	8.0	390.0	840.0	4	1.31	T3CWG-1	7/F-8/F	生頂死梗	450.0	900.0	
199		G4-2	G4	8.0	390.0	840.0	4	1.31	T3CWF-2	7/F-8/F	生頂死梗	450.0	900.0	
200		G4-2	G4	8.0	390.0	840.0	4	1.31	T5CWA-2	7/F-8/F	生頂死梗	450.0	900.0	
201		G4-2	G4	8.0	390.0	840.0	2	0.66	T5CWN-1	7/F-8/F	生頂死梗	450.0	900.0	
202		G4-2	G4	8.0	390.0	840.0	2	0.66	T5CWM-2	7/F-8/F	生頂死梗	450.0	900.0	
203		G4-2	G4	8.0	390.0	840.0	4	1.31	T5CWM-1	7/F-8/F	生頂死梗	450.0	900.0	
204		G4-2	G4	8.0	390.0	840.0	4	1.31	T5CWL-2	7/F-8/F	生頂死梗	450.0	900.0	
205		G4-2	G4	8.0	390.0	840.0	2	0.66	T5CWL-1	7/F-8/F	生頂死梗	450.0	900.0	
206		G4-2	G4	8.0	390.0	840.0	6	1.97	T5CWJK-1	7/F-8/F	生頂死梗	450.0	900.0	
207		G4-2	G4	8.0	390.0	840.0	4	1.31	T5CWH-3	7/F-8/F	生頂死梗	450.0	900.0	
208		G4-2	G4	8.0	390.0	840.0	2	0.66	T5CWH-2	7/F-8/F	生頂死梗	450.0	900.0	
209		G4-2	G4	8.0	390.0	840.0	2	0.66	T5CWG-1	7/F-8/F	生頂死梗	450.0	900.0	
210		G4-2	G4	8.0	390.0	840.0	2	0.66	T5CWF-2	7/F-8/F	生頂死梗	450.0	900.0	

 美特鋁質 有限公司 MEDI Aluminium Fabricator Ltd. 地盤用玻璃B.M.表		工程號:	J837	計算:	陳俊賢		日期:	2018.11.28		送呈:		計算參考數值/所屬位置分格		
		地盤名稱:	觀塘裕民坊	核對:			日期:			副本:				
		項目類別:	幕牆	批准:					A/C Code:					
BM編號:837-CW-M01-S-GP01		修改版次:		總計玻璃面積(平方米):		743.95								
序號	修改內容	玻璃圖號	顏色與類型	厚度(mm)	玻璃尺寸		數量(塊)	總面積(平方米)	使用位置	樓層	分屬類型	分格寬度	分格高度	
					寬度(W mm)	高度(H mm)								
211		G4-2	G4	8.0	390.0	840.0	2	0.66	T5CWE-1	7/F-8/F	生頂死梗	450.0	900.0	
212		G4-2	G4	8.0	390.0	840.0	2	0.66	T5CWD-2	7/F-8/F	生頂死梗	450.0	900.0	
213		G4-2	G4	8.0	390.0	840.0	2	0.66	T5CWC-1	7/F-8/F	生頂死梗	450.0	900.0	
214		G4-2	G4	8.0	390.0	840.0	4	1.31	T5CWA-3	7/F-8/F	生頂死梗	450.0	900.0	
215		G4-10	G4	8.0	340.0	840.0	2	0.57	T1CW F-2	7/F-8/F	生頂死梗	400.0	900.0	
216		G4-10	G4	8.0	340.0	840.0	2	0.57	T1CW K-1	7/F-8/F	生頂死梗	400.0	900.0	
217		G4-10	G4	8.0	340.0	840.0	2	0.57	T1CWJ-2	7/F-8/F	生頂死梗	400.0	900.0	
218		G4-10	G4	8.0	340.0	840.0	2	0.57	T2CWL-2	7/F-8/F	生頂死梗	400.0	900.0	
219		G4-16	G4	8.0	490.0	840.0	2	0.82	T1CW A-1	7/F-8/F	生頂死梗	550.0	900.0	
220		G4-16	G4	8.0	490.0	840.0	2	0.82	T2CWM-3	7/F-8/F	生頂死梗	550.0	900.0	
221		G4-16	G4	8.0	490.0	840.0	2	0.82	T3CWF-2	7/F-8/F	生頂死梗	550.0	900.0	
222		G4-16	G4	8.0	490.0	840.0	2	0.82	T5CWA-1	7/F-8/F	生頂死梗	550.0	900.0	
223		G4-20	G4	8.0	320.0	840.0	2	0.54	T5CWJK-1	7/F-8/F	生頂死梗	380.0	900.0	
224		G4-25	G4	8.0	365.0	840.0	2	0.61	T2CWK-1	7/F-8/F	生頂死梗	425.0	900.0	
225		G4-25	G4	8.0	365.0	840.0	2	0.61	T2CWJ-1	7/F-8/F	生頂死梗	425.0	900.0	
226		G4-26	G4	8.0	465.0	840.0	2	0.78	T1CW E-1	7/F-8/F	生頂死梗	525.0	900.0	
227		G4-29	G4	8.0	1015.0	840.0	2	1.71	T1CW G-1	7/F-8/F	生頂死梗	1075.0	900.0	
228		G4-1X	G4	8.0	492.4	840.0	2	0.83	T1CW B-1	7/F-8/F	生頂死梗	650.0	900.0	
229		G4-107	G4	8.0	695.0	840.0	2	1.17	T1CW E-2	7/F-8/F	梗頂死梗	755.0	900.0	
230		G4-110	G4	8.0	750.0	840.0	2	1.26	T1CW D-1	7/F-8/F	梗頂死梗	810.0	900.0	
231		G4-115	G4	8.0	940.0	840.0	2	1.58	T1CW A-1	7/F-8/F	梗頂死梗	1000.0	900.0	

 美特鋁質 有限公司 MIDI Aluminium Fabricator Ltd. 地盤用玻璃B.M.表		工程號:	J837	計算:	陳俊賢		日期:	2018.11.28		送呈:		計算參考數值/所屬 位置分格		
		地盤名稱:	觀塘裕民坊	核對:			日期:			副本:				
		項目類別:	幕牆	批准:					A/C Code:					
BM編號:837-CW-M01-S-GP01		修改版次:		總計玻璃面積(平方米):			743.95							
序號	修改內容	玻璃圖號	顏色與類型	厚度 (mm)	玻璃尺寸		數量 (塊)	總面積 (平方米)	使用位置	樓層	分屬類型	分格寬度	分格高度	
					寬度(W mm)	高度(H mm)								
232		G4-306	G4	8.0	925.0	840.0	2	1.55	T3CWE-1	7/F-8/F	梗頂死梗	985.0	900.0	
233		G4-308	G4	8.0	707.5	840.0	2	1.19	T3CWM-1	7/F-8/F	梗頂死梗	767.5	900.0	
234		G4-503	G4	8.0	857.5	840.0	2	1.44	T5CWN-1	7/F-8/F	梗頂死梗	917.5	900.0	
235		G4-511	G4	8.0	747.5	840.0	2	1.26	T5CWL-1	7/F-8/F	梗頂死梗	807.5	900.0	
236		G4-514	G4	8.0	582.5	840.0	2	0.98	T5CWJK-1	7/F-8/F	梗頂死梗	642.5	900.0	
237		G4-515	G4	8.0	582.5	840.0	2	0.98	T5CWJK-1	7/F-8/F	梗頂死梗	642.5	900.0	
238		G4-516	G4	8.0	667.5	840.0	2	1.12	T5CWJK-1	7/F-8/F	梗頂死梗	727.5	900.0	
239							412	180.39						
240		G5-1	G5	25.0	590.0	810.0	3	1.43	T1CW G-1	8/F	生底小梗	650.0	870.0	
241		G5-1	G5	25.0	590.0	810.0	2	0.96	T1CW F-2	8/F	生底小梗	650.0	870.0	
242		G5-1	G5	25.0	590.0	810.0	1	0.48	T1CW E-1	8/F	生底小梗	650.0	870.0	
243		G5-1	G5	25.0	590.0	810.0	3	1.43	T1CW D-1	8/F	生底小梗	650.0	870.0	
244		G5-1	G5	25.0	590.0	810.0	1	0.48	T1CW A-3	8/F	生底小梗	650.0	870.0	
245		G5-1	G5	25.0	590.0	810.0	4	1.91	T1CW A-2	8/F	生底小梗	650.0	870.0	
246		G5-1	G5	25.0	590.0	810.0	3	1.43	T1CW B-2	8/F	生底小梗	650.0	870.0	
247		G5-1	G5	25.0	590.0	810.0	3	1.43	T1CW C-1	8/F	生底小梗	650.0	870.0	
248		G5-1	G5	25.0	590.0	810.0	1	0.48	T1CW M-2	8/F	生底小梗	650.0	870.0	
249		G5-1	G5	25.0	590.0	810.0	1	0.48	T1CW M-1	8/F	生底小梗	650.0	870.0	
250		G5-1	G5	25.0	590.0	810.0	1	0.48	T1CW L-2	8/F	生底小梗	650.0	870.0	
251		G5-1	G5	25.0	590.0	810.0	1	0.48	T1CW L-1	8/F	生底小梗	650.0	870.0	
252		G5-1	G5	25.0	590.0	810.0	1	0.48	T1CW K-2	8/F	生底小梗	650.0	870.0	

 美特鋁質 有限公司 MIDI Aluminium Fabricator Ltd.		工程號:	J837	計算:	陳俊賢		日期:	2018.11.28		送呈:			
		地盤名稱:	觀塘裕民坊	核對:			日期:			副本:			
地盤用玻璃B.M.表		項目類別:	幕牆	批准:					A/C Code:				
BM編號:837-CW-M01-S-GP01		修改版次:		總計玻璃面積(平方米):		743.95					計算參考數值/所屬位置分格		
序號	修改內容	玻璃圖號	顏色與類型	厚度(mm)	玻璃尺寸		數量(塊)	總面積(平方米)	使用位置	樓層	分屬類型	分格寬度	分格高度
					寬度(W mm)	高度(H mm)							
253		G5-1	G5	25.0	590.0	810.0	1	0.48	T1CW K-1	8/F	生底小梗	650.0	870.0
254		G5-1	G5	25.0	590.0	810.0	1	0.48	T1CWJ-2	8/F	生底小梗	650.0	870.0
255		G5-1	G5	25.0	590.0	810.0	1	0.48	T1CWJ-1	8/F	生底小梗	650.0	870.0
256		G5-1	G5	25.0	590.0	810.0	3	1.43	T1CWH-2	8/F	生底小梗	650.0	870.0
257		G5-1	G5	25.0	590.0	810.0	3	1.43	T2CWH-1	8/F	生底小梗	650.0	870.0
258		G5-1	G5	25.0	590.0	810.0	2	0.96	T2CWG-2	8/F	生底小梗	650.0	870.0
259		G5-1	G5	25.0	590.0	810.0	1	0.48	T2CWF-2	8/F	生底小梗	650.0	870.0
260		G5-1	G5	25.0	590.0	810.0	1	0.48	T2CWF-1	8/F	生底小梗	650.0	870.0
261		G5-1	G5	25.0	590.0	810.0	1	0.48	T2CWE-2	8/F	生底小梗	650.0	870.0
262		G5-1	G5	25.0	590.0	810.0	1	0.48	T2CWE-1	8/F	生底小梗	650.0	870.0
263		G5-1	G5	25.0	590.0	810.0	1	0.48	T2CWD-1	8/F	生底小梗	650.0	870.0
264		G5-1	G5	25.0	590.0	810.0	2	0.96	T2CWC-2	8/F	生底小梗	650.0	870.0
265		G5-1	G5	25.0	590.0	810.0	1	0.48	T2CWC-1	8/F	生底小梗	650.0	870.0
266		G5-1	G5	25.0	590.0	810.0	4	1.91	T2CWB-2	8/F	生底小梗	650.0	870.0
267		G5-1	G5	25.0	590.0	810.0	4	1.91	T2CWA-1	8/F	生底小梗	650.0	870.0
268		G5-1	G5	25.0	590.0	810.0	2	0.96	T2CWN-2	8/F	生底小梗	650.0	870.0
269		G5-1	G5	25.0	590.0	810.0	3	1.43	T2CWM-2	8/F	生底小梗	650.0	870.0
270		G5-1	G5	25.0	590.0	810.0	1	0.48	T2CWM-1	8/F	生底小梗	650.0	870.0
271		G5-1	G5	25.0	590.0	810.0	1	0.48	T2CWL-2	8/F	生底小梗	650.0	870.0
272		G5-1	G5	25.0	590.0	810.0	1	0.48	T2CWL-1	8/F	生底小梗	650.0	870.0
273		G5-1	G5	25.0	590.0	810.0	1	0.48	T2CWK-2	8/F	生底小梗	650.0	870.0

 美特鋁質 有限公司 MIDI Aluminium Fabricator Ltd. 地盤用玻璃B.M.表		工程號:	J837	計算:	陳俊賢		日期:	2018.11.28		送呈:		計算參考數值/所屬 位置分格		
		地盤名稱:	觀塘裕民坊	核對:			日期:			副本:				
		項目類別:	幕牆	批准:					A/C Code:					
BM編號:837-CW-M01-S-GP01		修改版次:		總計玻璃面積(平方米):			743.95							
序號	修改內容	玻璃圖號	顏色與類型	厚度 (mm)	玻璃尺寸		數量 (塊)	總面積 (平方米)	使用位置	樓層	分屬類型	分格寬度	分格高度	
					寬度(W mm)	高度(H mm)								
274		G5-1	G5	25.0	590.0	810.0	1	0.48	T2CWK-1	8/F	生底小梗	650.0	870.0	
275		G5-1	G5	25.0	590.0	810.0	2	0.96	T2CWJ-1	8/F	生底小梗	650.0	870.0	
276		G5-1	G5	25.0	590.0	810.0	2	0.96	T3CWF-1	8/F	生底小梗	650.0	870.0	
277		G5-1	G5	25.0	590.0	810.0	3	1.43	T3CWE-1	8/F	生底小梗	650.0	870.0	
278		G5-1	G5	25.0	590.0	810.0	1	0.48	T3CWM-2	8/F	生底小梗	650.0	870.0	
279		G5-1	G5	25.0	590.0	810.0	1	0.48	T3CWM-1	8/F	生底小梗	650.0	870.0	
280		G5-1	G5	25.0	590.0	810.0	1	0.48	T3CWL-2	8/F	生底小梗	650.0	870.0	
281		G5-1	G5	25.0	590.0	810.0	1	0.48	T3CWL-1	8/F	生底小梗	650.0	870.0	
282		G5-1	G5	25.0	590.0	810.0	1	0.48	T3CWK-2	8/F	生底小梗	650.0	870.0	
283		G5-1	G5	25.0	590.0	810.0	1	0.48	T3CWK-1	8/F	生底小梗	650.0	870.0	
284		G5-1	G5	25.0	590.0	810.0	1	0.48	T3CWJ-1	8/F	生底小梗	650.0	870.0	
285		G5-1	G5	25.0	590.0	810.0	1	0.48	T3CWH-3	8/F	生底小梗	650.0	870.0	
286		G5-1	G5	25.0	590.0	810.0	2	0.96	T3CWH-1	8/F	生底小梗	650.0	870.0	
287		G5-1	G5	25.0	590.0	810.0	1	0.48	T3CWC-2	8/F	生底小梗	650.0	870.0	
288		G5-1	G5	25.0	590.0	810.0	1	0.48	T3CWC-1	8/F	生底小梗	650.0	870.0	
289		G5-1	G5	25.0	590.0	810.0	4	1.91	T3CWB-2	8/F	生底小梗	650.0	870.0	
290		G5-1	G5	25.0	590.0	810.0	4	1.91	T3CWA-1	8/F	生底小梗	650.0	870.0	
291		G5-1	G5	25.0	590.0	810.0	3	1.43	T5CWN-1	8/F	生底小梗	650.0	870.0	
292		G5-1	G5	25.0	590.0	810.0	3	1.43	T5CWM-2	8/F	生底小梗	650.0	870.0	
293		G5-1	G5	25.0	590.0	810.0	3	1.43	T5CWL-1	8/F	生底小梗	650.0	870.0	
294		G5-1	G5	25.0	590.0	810.0	2	0.96	T5CWH-2	8/F	生底小梗	650.0	870.0	

 美特鋁質 有限公司 MIDI Aluminium Fabricator Ltd. 地盤用玻璃B.M.表		工程號:	J837	計算:	陳俊賢		日期:	2018.11.28		送呈:		計算參考數值/所屬 位置分格		
		地盤名稱:	觀塘裕民坊	核對:		日期:		副本:						
		項目類別:	幕牆	批准:		A/C Code:								
BM編號:837-CW-M01-S-GP01		修改版次:		總計玻璃面積(平方米):			743.95							
序號	修改內容	玻璃圖號	顏色與類型	厚度 (mm)	玻璃尺寸		數量 (塊)	總面積 (平方米)	使用位置	樓層	分屬類型	分格寬度	分格高度	
					寬度(W mm)	高度(H mm)								
295		G5-1	G5	25.0	590.0	810.0	1	0.48	T5CWH-1	8/F	生底小梗	650.0	870.0	
296		G5-1	G5	25.0	590.0	810.0	1	0.48	T5CWG-2	8/F	生底小梗	650.0	870.0	
297		G5-1	G5	25.0	590.0	810.0	1	0.48	T5CWG-1	8/F	生底小梗	650.0	870.0	
298		G5-1	G5	25.0	590.0	810.0	1	0.48	T5CWF-2	8/F	生底小梗	650.0	870.0	
299		G5-1	G5	25.0	590.0	810.0	1	0.48	T5CWF-1	8/F	生底小梗	650.0	870.0	
300		G5-1	G5	25.0	590.0	810.0	1	0.48	T5CWE-2	8/F	生底小梗	650.0	870.0	
301		G5-1	G5	25.0	590.0	810.0	1	0.48	T5CWE-1	8/F	生底小梗	650.0	870.0	
302		G5-1	G5	25.0	590.0	810.0	1	0.48	T5CWD-2	8/F	生底小梗	650.0	870.0	
303		G5-1	G5	25.0	590.0	810.0	1	0.48	T5CWD-1	8/F	生底小梗	650.0	870.0	
304		G5-1	G5	25.0	590.0	810.0	2	0.96	T5CWC-1	8/F	生底小梗	650.0	870.0	
305		G5-1	G5	25.0	590.0	810.0	2	0.96	T5CWA-3	8/F	生底小梗	650.0	870.0	
306		G5-2	G5	25.0	390.0	810.0	2	0.63	T1CW H-1	8/F	生底小梗	450.0	870.0	
307		G5-2	G5	25.0	390.0	810.0	2	0.63	T1CW G-2	8/F	生底小梗	450.0	870.0	
308		G5-2	G5	25.0	390.0	810.0	2	0.63	T1CW E-2	8/F	生底小梗	450.0	870.0	
309		G5-2	G5	25.0	390.0	810.0	1	0.32	T1CW D-1	8/F	生底小梗	450.0	870.0	
310		G5-2	G5	25.0	390.0	810.0	2	0.63	T1CW A-1	8/F	生底小梗	450.0	870.0	
311		G5-2	G5	25.0	390.0	810.0	2	0.63	T1CW B-3	8/F	生底小梗	450.0	870.0	
312		G5-2	G5	25.0	390.0	810.0	1	0.32	T1CW C-1	8/F	生底小梗	450.0	870.0	
313		G5-2	G5	25.0	390.0	810.0	1	0.32	T1CW M-1	8/F	生底小梗	450.0	870.0	
314		G5-2	G5	25.0	390.0	810.0	1	0.32	T1CW L-2	8/F	生底小梗	450.0	870.0	
315		G5-2	G5	25.0	390.0	810.0	1	0.32	T1CWH-2	8/F	生底小梗	450.0	870.0	

 美特鋁質 有限公司 MEDI Aluminium Fabricator Ltd.		工程號:	J837	計算:	陳俊賢		日期: 2018.11.28		送呈:		計算參考數值/所屬 位置分格		
		地盤名稱:	觀塘裕民坊	核對:			日期:		副本:				
地盤用玻璃B.M.表		項目類別:	幕牆	批准:					A/C Code:				
		BM編號:837-CW-M01-S-GP01	修改版次:	總計玻璃面積(平方米):		743.95							
序號	修改內容	玻璃圖號	顏色與類型	厚度 (mm)	玻璃尺寸		數量 (塊)	總面積 (平方米)	使用位置	樓層	分屬類型	分格寬度	分格高度
					寬度(W mm)	高度(H mm)							
316		G5-2	G5	25.0	390.0	810.0	1	0.32	T2CWH-1	8/F	生底小梗	450.0	870.0
317		G5-2	G5	25.0	390.0	810.0	1	0.32	T2CWG-2	8/F	生底小梗	450.0	870.0
318		G5-2	G5	25.0	390.0	810.0	1	0.32	T2CWF-1	8/F	生底小梗	450.0	870.0
319		G5-2	G5	25.0	390.0	810.0	1	0.32	T2CWE-2	8/F	生底小梗	450.0	870.0
320		G5-2	G5	25.0	390.0	810.0	2	0.63	T2CWB-1	8/F	生底小梗	450.0	870.0
321		G5-2	G5	25.0	390.0	810.0	2	0.63	T2CWA-2	8/F	生底小梗	450.0	870.0
322		G5-2	G5	25.0	390.0	810.0	1	0.32	T2CWN-1	8/F	生底小梗	450.0	870.0
323		G5-2	G5	25.0	390.0	810.0	2	0.63	T2CWM-3	8/F	生底小梗	450.0	870.0
324		G5-2	G5	25.0	390.0	810.0	2	0.63	T2CWH-2	8/F	生底小梗	450.0	870.0
325		G5-2	G5	25.0	390.0	810.0	2	0.63	T3CWF-1	8/F	生底小梗	450.0	870.0
326		G5-2	G5	25.0	390.0	810.0	1	0.32	T3CWE-1	8/F	生底小梗	450.0	870.0
327		G5-2	G5	25.0	390.0	810.0	1	0.32	T3CWM-1	8/F	生底小梗	450.0	870.0
328		G5-2	G5	25.0	390.0	810.0	1	0.32	T3CWL-2	8/F	生底小梗	450.0	870.0
329		G5-2	G5	25.0	390.0	810.0	1	0.32	T3CWK-1	8/F	生底小梗	450.0	870.0
330		G5-2	G5	25.0	390.0	810.0	1	0.32	T3CWJ-2	8/F	生底小梗	450.0	870.0
331		G5-2	G5	25.0	390.0	810.0	1	0.32	T3CWJ-1	8/F	生底小梗	450.0	870.0
332		G5-2	G5	25.0	390.0	810.0	1	0.32	T3CWC-2	8/F	生底小梗	450.0	870.0
333		G5-2	G5	25.0	390.0	810.0	2	0.63	T3CWB-1	8/F	生底小梗	450.0	870.0
334		G5-2	G5	25.0	390.0	810.0	2	0.63	T3CWA-2	8/F	生底小梗	450.0	870.0
335		G5-2	G5	25.0	390.0	810.0	2	0.63	T3CWD-1	8/F	生底小梗	450.0	870.0
336		G5-2	G5	25.0	390.0	810.0	2	0.63	T3CWG-1	8/F	生底小梗	450.0	870.0

 美特鋁質 有限公司 MIDI Aluminium Fabricator Ltd. 地盤用玻璃B.M.表		工程號:	J837	計算:	陳俊賢		日期:	2018.11.28		送呈:		計算參考數值/所屬位置分格		
		地盤名稱:	觀塘裕民坊	核對:			日期:			副本:				
		項目類別:	幕牆	批准:					A/C Code:					
BM編號:837-CW-M01-S-GP01		修改版次:		總計玻璃面積(平方米):			743.95							
序號	修改內容	玻璃圖號	顏色與類型	厚度(mm)	玻璃尺寸		數量(塊)	總面積(平方米)	使用位置	樓層	分屬類型	分格寬度	分格高度	
					寬度(W mm)	高度(H mm)								
337		G5-2	G5	25.0	390.0	810.0	2	0.63	T3CWF-2	8/F	生底小梗	450.0	870.0	
338		G5-2	G5	25.0	390.0	810.0	2	0.63	T5CWA-2	8/F	生底小梗	450.0	870.0	
339		G5-2	G5	25.0	390.0	810.0	1	0.32	T5CWN-1	8/F	生底小梗	450.0	870.0	
340		G5-2	G5	25.0	390.0	810.0	1	0.32	T5CWM-2	8/F	生底小梗	450.0	870.0	
341		G5-2	G5	25.0	390.0	810.0	2	0.63	T5CWM-1	8/F	生底小梗	450.0	870.0	
342		G5-2	G5	25.0	390.0	810.0	2	0.63	T5CWL-2	8/F	生底小梗	450.0	870.0	
343		G5-2	G5	25.0	390.0	810.0	1	0.32	T5CWL-1	8/F	生底小梗	450.0	870.0	
344		G5-2	G5	25.0	390.0	810.0	3	0.95	T5CWJK-1	8/F	生底小梗	450.0	870.0	
345		G5-2	G5	25.0	390.0	810.0	2	0.63	T5CWH-3	8/F	生底小梗	450.0	870.0	
346		G5-2	G5	25.0	390.0	810.0	1	0.32	T5CWH-2	8/F	生底小梗	450.0	870.0	
347		G5-2	G5	25.0	390.0	810.0	1	0.32	T5CWG-1	8/F	生底小梗	450.0	870.0	
348		G5-2	G5	25.0	390.0	810.0	1	0.32	T5CWF-2	8/F	生底小梗	450.0	870.0	
349		G5-2	G5	25.0	390.0	810.0	1	0.32	T5CWE-1	8/F	生底小梗	450.0	870.0	
350		G5-2	G5	25.0	390.0	810.0	1	0.32	T5CWD-2	8/F	生底小梗	450.0	870.0	
351		G5-2	G5	25.0	390.0	810.0	1	0.32	T5CWC-1	8/F	生底小梗	450.0	870.0	
352		G5-2	G5	25.0	390.0	810.0	2	0.63	T5CWA-3	8/F	生底小梗	450.0	870.0	
353		G5-10	G5	25.0	340.0	810.0	1	0.28	T1CW F-2	8/F	生底小梗	400.0	870.0	
354		G5-10	G5	25.0	340.0	810.0	1	0.28	T1CW K-1	8/F	生底小梗	400.0	870.0	
355		G5-10	G5	25.0	340.0	810.0	1	0.28	T1CWJ-2	8/F	生底小梗	400.0	870.0	
356		G5-10	G5	25.0	340.0	810.0	1	0.28	T2CWL-2	8/F	生底小梗	400.0	870.0	
357		G5-16	G5	25.0	490.0	810.0	1	0.40	T1CW A-1	8/F	生底小梗	550.0	870.0	

 美特鋁質 有限公司 MIDI Aluminium Fabricator Ltd.		工程號:	J837	計算:	陳俊賢		日期:	2018.11.28		送呈:		計算參考數值/所屬 位置分格		
地盤用玻璃B.M.表		地盤名稱:	觀塘裕民坊	核對:			日期:			副本:				
		項目類別:	幕牆	批准:					A/C Code:					
BM編號:837-CW-M01-S-GP01		修改版次:		總計玻璃面積(平方米):		743.95								
序號	修改內容	玻璃圖號	顏色與類型	厚度 (mm)	玻璃尺寸		數量 (塊)	總面積 (平方米)	使用位置	樓層	分屬類型	分格寬度	分格高度	
					寬度(W mm)	高度(H mm)								
358		G5-16	G5	25.0	490.0	810.0	1	0.40	T2CWM-3	8/F	生底小梗	550.0	870.0	
359		G5-16	G5	25.0	490.0	810.0	1	0.40	T3CWF-2	8/F	生底小梗	550.0	870.0	
360		G5-16	G5	25.0	490.0	810.0	1	0.40	T5CWA-1	8/F	生底小梗	550.0	870.0	
361		G5-20	G5	25.0	320.0	810.0	1	0.26	T5CWJK-1	8/F	生底小梗	380.0	870.0	
362		G5-25	G5	25.0	365.0	810.0	1	0.30	T2CWK-1	8/F	生底小梗	425.0	870.0	
363		G5-25	G5	25.0	365.0	810.0	1	0.30	T2CWJ-1	8/F	生底小梗	425.0	870.0	
364		G5-26	G5	25.0	465.0	810.0	1	0.38	T1CW E-1	8/F	生底小梗	525.0	870.0	
365		G5-29	G5	25.0	1015.0	810.0	1	0.82	T1CW G-1	8/F	生底小梗	1075.0	870.0	
366		G5-1X	G5	25.0	492.4	810.0	1	0.40	T1CW B-1	8/F	生底小梗	650.0	870.0	
367							196	80.94						
368		G6-101	G6	8.0	1650.0	840.0	2	2.77	T1CW H-1	7/F-8/F	梗頂死梗	1710.0	900.0	
369		G6-102	G6	8.0	1650.0	840.0	2	2.77	T1CW G-2	7/F-8/F	梗頂死梗	1710.0	900.0	
370		G6-103	G6	8.0	1465.0	840.0	2	2.46	T1CW G-1	7/F-8/F	梗頂死梗	1525.0	900.0	
371		G6-104	G6	8.0	1082.5	840.0	2	1.82	T1CW G-1	7/F-8/F	梗頂死梗	1142.5	900.0	
372		G6-105	G6	8.0	1597.5	840.0	2	2.68	T1CW F-2	7/F-8/F	梗頂死梗	1657.5	900.0	
373		G6-106	G6	8.0	982.5	840.0	2	1.65	T1CW F-2	7/F-8/F	梗頂死梗	1042.5	900.0	
374		G6-108	G6	8.0	1620.0	840.0	2	2.72	T1CW E-2	7/F-8/F	梗頂死梗	1680.0	900.0	
375	暫停	G6-109	G6	8.0	1557.5	840.0	2	2.62	T1CW E-1	7/F-8/F	梗頂死梗	1617.5	900.0	
376		G6-111	G6	8.0	982.5	840.0	2	1.65	T1CW A-2	7/F-8/F	梗頂死梗	1042.5	900.0	
377		G6-112	G6	8.0	1465.0	840.0	2	2.46	T1CW A-2	7/F-8/F	梗頂死梗	1525.0	900.0	
378		G6-113	G6	8.0	1465.0	840.0	2	2.46	T1CW A-2	7/F-8/F	梗頂死梗	1525.0	900.0	

 美特鋁質 有限公司 MIDI Aluminium Fabricator Ltd. 地盤用玻璃B.M.表		工程號:	J837	計算:	陳俊賢		日期:	2018.11.28		送呈:		計算參考數值/所屬 位置分格		
		地盤名稱:	觀塘裕民坊	核對:			日期:			副本:				
		項目類別:	幕牆	批准:					A/C Code:					
BM編號:837-CW-M01-S-GP01		修改版次:		總計玻璃面積(平方米):			743.95							
序號	修改內容	玻璃圖號	顏色與類型	厚度 (mm)	玻璃尺寸		數量 (塊)	總面積 (平方米)	使用位置	樓層	分屬類型	分格寬度	分格高度	
					寬度(W mm)	高度(H mm)								
379		G6-114	G6	8.0	1850.0	840.0	2	3.11	T1CW A-1	7/F-8/F	梗頂死梗	1910.0	900.0	
380		G6-116	G6	8.0	1650.0	840.0	2	2.77	T1CW B-3	7/F-8/F	梗頂死梗	1710.0	900.0	
381		G6-117	G6	8.0	1940.0	840.0	2	3.26	T1CW B-2	7/F-8/F	梗頂死梗	2000.0	900.0	
382		G6-118	G6	8.0	1607.5	840.0	2	2.70	T1CW B-2	7/F-8/F	梗頂死梗	1667.5	900.0	
383		G6-119	G6	8.0	917.4	840.0	2	1.54	T1CW B-1	7/F-8/F	梗頂死梗	1075.0	900.0	
384		G6-120	G6	8.0	1157.5	840.0	2	1.94	T1CW C-1	7/F-8/F	梗頂死梗	1217.5	900.0	
385		G6-121	G6	8.0	1465.0	840.0	2	2.46	T1CW C-1	7/F-8/F	梗頂死梗	1525.0	900.0	
386		G6-122	G6	8.0	1057.5	840.0	2	1.78	T1CW M-1	7/F-8/F	梗頂死梗	1117.5	900.0	
387		G6-123	G6	8.0	1057.5	840.0	2	1.78	T1CW L-2	7/F-8/F	梗頂死梗	1117.5	900.0	
388		G6-124	G6	8.0	982.5	840.0	2	1.65	T1CW K-1	7/F-8/F	梗頂死梗	1042.5	900.0	
389		G6-125	G6	8.0	982.5	840.0	2	1.65	T1CWJ-2	7/F-8/F	梗頂死梗	1042.5	900.0	
390		G6-126	G6	8.0	1082.5	840.0	2	1.82	T1CWH-2	7/F-8/F	梗頂死梗	1142.5	900.0	
391		G6-127	G6	8.0	1465.0	840.0	2	2.46	T1CWH-2	7/F-8/F	梗頂死梗	1525.0	900.0	
392		G6-201	G6	8.0	1465.0	840.0	2	2.46	T2CWH-1	7/F-8/F	梗頂死梗	1525.0	900.0	
393		G6-202	G6	8.0	1465.0	840.0	2	2.46	T2CWH-1	7/F-8/F	梗頂死梗	1525.0	900.0	
394		G6-203	G6	8.0	1057.5	840.0	2	1.78	T2CWG-2	7/F-8/F	梗頂死梗	1117.5	900.0	
395		G6-204	G6	8.0	1057.5	840.0	2	1.78	T2CWF-1	7/F-8/F	梗頂死梗	1117.5	900.0	
396		G6-205	G6	8.0	1057.5	840.0	2	1.78	T2CWE-2	7/F-8/F	梗頂死梗	1117.5	900.0	
397		G6-206	G6	8.0	1320.0	840.0	2	2.22	T2CWC-2	7/F-8/F	梗頂死梗	1380.0	900.0	
398		G6-207	G6	8.0	1320.0	840.0	2	2.22	T2CWC-2	7/F-8/F	梗頂死梗	1380.0	900.0	
399		G6-208	G6	8.0	1082.5	840.0	2	1.82	T2CWB-2	7/F-8/F	梗頂死梗	1142.5	900.0	

 美特鋁質 有限公司 MIDI Aluminium Fabricator Ltd.		工程號:	J837	計算:	陳俊賢		日期:	2018.11.28		送呈:		計算參考數值/所屬 位置分格	
		地盤名稱:	觀塘裕民坊	核對:			日期:			副本:			
		項目類別:	幕牆	批准:					A/C Code:				
BM編號:837-CW-M01-S-GP01		修改版次:		總計玻璃面積(平方米):		743.95							
序號	修改內容	玻璃圖號	顏色與類型	厚度 (mm)	玻璃尺寸		數量 (塊)	總面積 (平方米)	使用位置	樓層	分屬類型	分格寬度	分格高度
					寬度(W mm)	高度(H mm)							
400		G6-209	G6	8.0	1465.0	840.0	2	2.46	T2CWB-2	7/F-8/F	梗頂死梗	1525.0	900.0
401		G6-210	G6	8.0	1675.0	840.0	2	2.81	T2CWB-1	7/F-8/F	梗頂死梗	1735.0	900.0
402		G6-211	G6	8.0	1675.0	840.0	2	2.81	T2CWA-2	7/F-8/F	梗頂死梗	1735.0	900.0
403		G6-212	G6	8.0	1465.0	840.0	2	2.46	T2CWA-1	7/F-8/F	梗頂死梗	1525.0	900.0
404		G6-213	G6	8.0	1082.5	840.0	2	1.82	T2CWA-1	7/F-8/F	梗頂死梗	1142.5	900.0
405		G6-214	G6	8.0	1697.5	840.0	2	2.85	T2CWN-2	7/F-8/F	梗頂死梗	1757.5	900.0
406		G6-215	G6	8.0	1057.5	840.0	2	1.78	T2CWN-2	7/F-8/F	梗頂死梗	1117.5	900.0
407		G6-216	G6	8.0	1125.0	840.0	2	1.89	T2CWM-3	7/F-8/F	梗頂死梗	1185.0	900.0
408		G6-217	G6	8.0	1700.0	840.0	2	2.86	T2CWM-3	7/F-8/F	梗頂死梗	1760.0	900.0
409		G6-218	G6	8.0	1465.0	840.0	2	2.46	T2CWM-2	7/F-8/F	梗頂死梗	1525.0	900.0
410		G6-219	G6	8.0	1082.5	840.0	2	1.82	T2CWM-2	7/F-8/F	梗頂死梗	1142.5	900.0
411		G6-220	G6	8.0	1250.0	840.0	2	2.10	T2CWL-1	7/F-8/F	梗頂死梗	1310.0	900.0
412		G6-221	G6	8.0	1525.0	840.0	2	2.56	T2CWK-2	7/F-8/F	梗頂死梗	1585.0	900.0
413		G6-222	G6	8.0	982.5	840.0	2	1.65	T2CWJ-1	7/F-8/F	梗頂死梗	1042.5	900.0
414		G6-223	G6	8.0	1675.0	840.0	2	2.81	T2CWH-2	7/F-8/F	梗頂死梗	1735.0	900.0
415		G6-301	G6	8.0	1047.5	840.0	2	1.76	T3CWF-1	7/F-8/F	梗頂死梗	1107.5	900.0
416		G6-302	G6	8.0	1465.0	840.0	2	2.46	T3CWF-1	7/F-8/F	梗頂死梗	1525.0	900.0
417		G6-303	G6	8.0	1465.0	840.0	2	2.46	T3CWF-1	7/F-8/F	梗頂死梗	1525.0	900.0
418		G6-304	G6	8.0	1465.0	840.0	2	2.46	T3CWE-1	7/F-8/F	梗頂死梗	1525.0	900.0
419		G6-305	G6	8.0	1082.5	840.0	2	1.82	T3CWE-1	7/F-8/F	梗頂死梗	1142.5	900.0
420		G6-307	G6	8.0	1057.5	840.0	2	1.78	T3CWM-1	7/F-8/F	梗頂死梗	1117.5	900.0

 美特鋁質 有限公司 MIDI Aluminium Fabricator Ltd.		工程號:	J837	計算:	陳俊賢		日期:	2018.11.28		送呈:		計算參考數值/所屬 位置分格		
		地盤名稱:	觀塘裕民坊	核對:		日期:		副本:						
地盤用玻璃B.M.表		項目類別:	幕牆	批准:			A/C Code:							
BM編號:837-CW-M01-S-GP01		修改版次:		總計玻璃面積(平方米):	743.95									
序號	修改內容	玻璃圖號	顏色與類型	厚度 (mm)	玻璃尺寸		數量 (塊)	總面積 (平方米)	使用位置	樓層	分屬類型	分格寬度	分格高度	
					寬度(W mm)	高度(H mm)								
421		G6-309	G6	8.0	1057.5	840.0	2	1.78	T3CWL-2	7/F-8/F	梗頂死梗	1117.5	900.0	
422		G6-310	G6	8.0	1057.5	840.0	2	1.78	T3CWK-1	7/F-8/F	梗頂死梗	1117.5	900.0	
423		G6-311	G6	8.0	982.5	840.0	2	1.65	T3CWJ-1	7/F-8/F	梗頂死梗	1042.5	900.0	
424		G6-312	G6	8.0	1882.4	840.0	2	3.16	T3CWH-3	7/F-8/F	梗頂死梗	2040.0	900.0	
425		G6-313	G6	8.0	982.5	840.0	2	1.65	T3CWH-1	7/F-8/F	梗頂死梗	1042.5	900.0	
426		G6-314	G6	8.0	1057.5	840.0	2	1.78	T3CWC-2	7/F-8/F	梗頂死梗	1117.5	900.0	
427		G6-315	G6	8.0	1082.5	840.0	2	1.82	T3CWB-2	7/F-8/F	梗頂死梗	1142.5	900.0	
428		G6-316	G6	8.0	1465.0	840.0	2	2.46	T3CWB-2	7/F-8/F	梗頂死梗	1525.0	900.0	
429		G6-317	G6	8.0	1500.0	840.0	2	2.52	T3CWB-1	7/F-8/F	梗頂死梗	1560.0	900.0	
430		G6-318	G6	8.0	1500.0	840.0	2	2.52	T3CWA-2	7/F-8/F	梗頂死梗	1560.0	900.0	
431		G6-319	G6	8.0	1465.0	840.0	2	2.46	T3CWA-1	7/F-8/F	梗頂死梗	1525.0	900.0	
432		G6-320	G6	8.0	1082.5	840.0	2	1.82	T3CWA-1	7/F-8/F	梗頂死梗	1142.5	900.0	
433		G6-321	G6	8.0	1175.0	840.0	2	1.97	T3CWF-2	7/F-8/F	梗頂死梗	1235.0	900.0	
434		G6-322	G6	8.0	1250.0	840.0	2	2.10	T3CWF-2	7/F-8/F	梗頂死梗	1310.0	900.0	
435		G6-501	G6	8.0	1660.0	840.0	2	2.79	T5CWA-2	7/F-8/F	梗頂死梗	1720.0	900.0	
436		G6-502	G6	8.0	1325.0	840.0	2	2.23	T5CWA-1	7/F-8/F	梗頂死梗	1385.0	900.0	
437		G6-504	G6	8.0	1465.0	840.0	2	2.46	T5CWN-1	7/F-8/F	梗頂死梗	1525.0	900.0	
438		G6-505	G6	8.0	1157.5	840.0	2	1.94	T5CWN-1	7/F-8/F	梗頂死梗	1217.5	900.0	
439		G6-506	G6	8.0	1157.5	840.0	2	1.94	T5CWM-2	7/F-8/F	梗頂死梗	1217.5	900.0	
440		G6-507	G6	8.0	1465.0	840.0	2	2.46	T5CWM-2	7/F-8/F	梗頂死梗	1525.0	900.0	
441		G6-508	G6	8.0	1047.5	840.0	2	1.76	T5CWM-2	7/F-8/F	梗頂死梗	1107.5	900.0	

 美特鋁質 有限公司 MIDI Aluminium Fabricator Ltd. 地盤用玻璃B.M.表		工程號:	J837	計算:	陳俊賢		日期:	2018.11.28		送呈:		計算參考數值/所屬位置分格		
		地盤名稱:	觀塘裕民坊	核對:			日期:			副本:				
		項目類別:	幕牆	批准:					A/C Code:					
BM編號:837-CW-M01-S-GP01		修改版次:		總計玻璃面積(平方米):			743.95							
序號	修改內容	玻璃圖號	顏色與類型	厚度(mm)	玻璃尺寸		數量(塊)	總面積(平方米)	使用位置	樓層	分屬類型	分格寬度	分格高度	
					寬度(W mm)	高度(H mm)								
442		G6-509	G6	8.0	1450.0	840.0	2	2.44	T5CWM-1	7/F-8/F	梗頂死梗	1510.0	900.0	
443		G6-510	G6	8.0	1450.0	840.0	2	2.44	T5CWL-2	7/F-8/F	梗頂死梗	1510.0	900.0	
444		G6-512	G6	8.0	1462.5	840.0	2	2.46	T5CWL-1	7/F-8/F	梗頂死梗	1522.5	900.0	
445		G6-513	G6	8.0	1160.0	840.0	2	1.95	T5CWL-1	7/F-8/F	梗頂死梗	1220.0	900.0	
446		G6-517	G6	8.0	1625.0	840.0	2	2.73	T5CWH-3	7/F-8/F	梗頂死梗	1685.0	900.0	
447		G6-518	G6	8.0	1465.0	840.0	2	2.46	T5CWH-2	7/F-8/F	梗頂死梗	1525.0	900.0	
448		G6-519	G6	8.0	1157.5	840.0	2	1.94	T5CWH-2	7/F-8/F	梗頂死梗	1217.5	900.0	
449		G6-520	G6	8.0	982.5	840.0	2	1.65	T5CWG-1	7/F-8/F	梗頂死梗	1042.5	900.0	
450		G6-521	G6	8.0	1057.5	840.0	2	1.78	T5CWF-2	7/F-8/F	梗頂死梗	1117.5	900.0	
451		G6-522	G6	8.0	1057.5	840.0	2	1.78	T5CWE-1	7/F-8/F	梗頂死梗	1117.5	900.0	
452		G6-523	G6	8.0	1057.5	840.0	2	1.78	T5CWD-2	7/F-8/F	梗頂死梗	1117.5	900.0	
453		G6-524	G6	8.0	1100.0	840.0	2	1.85	T5CWC-1	7/F-8/F	梗頂死梗	1160.0	900.0	
454		G6-525	G6	8.0	1522.5	840.0	2	2.56	T5CWA-3	7/F-8/F	梗頂死梗	1582.5	900.0	
455		G6-526	G6	8.0	1522.5	840.0	2	2.56	T5CWA-3	7/F-8/F	梗頂死梗	1582.5	900.0	
456		G6-527	G6	8.0	1047.5	840.0	2	1.76	T5CWA-3	7/F-8/F	梗頂死梗	1107.5	900.0	
457						合計:	178	196.56						
458	LH-1		欄河玻璃頂底帶精磨邊	10.0	540.0	150.0	3	0.24	T1CW G-1	8/F	欄河	650.0	150.0	
459	LH-1		欄河玻璃頂底帶精磨邊	10.0	540.0	150.0	2	0.16	T1CW F-2	8/F	欄河	650.0	150.0	
460	LH-1		欄河玻璃頂底帶精磨邊	10.0	540.0	150.0	1	0.08	T1CW E-1	8/F	欄河	650.0	150.0	
461	LH-1		欄河玻璃頂底帶精磨邊	10.0	540.0	150.0	3	0.24	T1CW D-1	8/F	欄河	650.0	150.0	
462	LH-1		欄河玻璃頂底帶精磨邊	10.0	540.0	150.0	1	0.08	T1CW A-3	8/F	欄河	650.0	150.0	

 美特鋁質 有限公司 MIDI Aluminium Fabricator Ltd.		工程號: J837	計算: 陳俊賢	日期: 2018.11.28	送呈:			計算參考數值/所屬位置分格					
地盤用玻璃B.M.表		地盤名稱: 觀塘裕民坊	核對:	日期:	副本:								
		項目類別: 幕牆	批准:	A/C Code:									
BM編號:837-CW-M01-S-GP01		修改版次:	總計玻璃面積(平方米):		743.95								
序號	修改內容	玻璃圖號	顏色與類型	厚度(mm)	玻璃尺寸		數量(塊)	總面積(平方米)	使用位置	樓層	分屬類型	分格寬度	分格高度
					寬度(W mm)	高度(H mm)							
463		LH-1	欄河玻璃頂底帶精磨邊	10.0	540.0	150.0	4	0.32	T1CW A-2	8/F	欄河	650.0	150.0
464		LH-1	欄河玻璃頂底帶精磨邊	10.0	540.0	150.0	3	0.24	T1CW B-2	8/F	欄河	650.0	150.0
465		LH-1	欄河玻璃頂底帶精磨邊	10.0	540.0	150.0	3	0.24	T1CW C-1	8/F	欄河	650.0	150.0
466		LH-1	欄河玻璃頂底帶精磨邊	10.0	540.0	150.0	1	0.08	T1CW M-2	8/F	欄河	650.0	150.0
467		LH-1	欄河玻璃頂底帶精磨邊	10.0	540.0	150.0	1	0.08	T1CW M-1	8/F	欄河	650.0	150.0
468		LH-1	欄河玻璃頂底帶精磨邊	10.0	540.0	150.0	1	0.08	T1CW L-2	8/F	欄河	650.0	150.0
469		LH-1	欄河玻璃頂底帶精磨邊	10.0	540.0	150.0	1	0.08	T1CW L-1	8/F	欄河	650.0	150.0
470		LH-1	欄河玻璃頂底帶精磨邊	10.0	540.0	150.0	1	0.08	T1CW K-2	8/F	欄河	650.0	150.0
471		LH-1	欄河玻璃頂底帶精磨邊	10.0	540.0	150.0	1	0.08	T1CW K-1	8/F	欄河	650.0	150.0
472		LH-1	欄河玻璃頂底帶精磨邊	10.0	540.0	150.0	1	0.08	T1CWJ-2	8/F	欄河	650.0	150.0
473		LH-1	欄河玻璃頂底帶精磨邊	10.0	540.0	150.0	1	0.08	T1CWJ-1	8/F	欄河	650.0	150.0
474		LH-1	欄河玻璃頂底帶精磨邊	10.0	540.0	150.0	3	0.24	T1CWH-2	8/F	欄河	650.0	150.0
475		LH-1	欄河玻璃頂底帶精磨邊	10.0	540.0	150.0	3	0.24	T2CWH-1	8/F	欄河	650.0	150.0
476		LH-1	欄河玻璃頂底帶精磨邊	10.0	540.0	150.0	2	0.16	T2CWG-2	8/F	欄河	650.0	150.0
477		LH-1	欄河玻璃頂底帶精磨邊	10.0	540.0	150.0	1	0.08	T2CWF-2	8/F	欄河	650.0	150.0
478		LH-1	欄河玻璃頂底帶精磨邊	10.0	540.0	150.0	1	0.08	T2CWF-1	8/F	欄河	650.0	150.0
479		LH-1	欄河玻璃頂底帶精磨邊	10.0	540.0	150.0	1	0.08	T2CWE-2	8/F	欄河	650.0	150.0
480		LH-1	欄河玻璃頂底帶精磨邊	10.0	540.0	150.0	1	0.08	T2CWE-1	8/F	欄河	650.0	150.0
481		LH-1	欄河玻璃頂底帶精磨邊	10.0	540.0	150.0	1	0.08	T2CWD-1	8/F	欄河	650.0	150.0
482		LH-1	欄河玻璃頂底帶精磨邊	10.0	540.0	150.0	2	0.16	T2CWC-2	8/F	欄河	650.0	150.0
483		LH-1	欄河玻璃頂底帶精磨邊	10.0	540.0	150.0	1	0.08	T2CWC-1	8/F	欄河	650.0	150.0

 美特鋁質 有限公司 MIDI Aluminium Fabricator Ltd. 地盤用玻璃B.M.表		工程號:	J837	計算:	陳俊賢		日期:	2018.11.28		送呈:		計算參考數值/所屬 位置分格		
		地盤名稱:	觀塘裕民坊	核對:			日期:			副本:				
		項目類別:	幕牆	批准:					A/C Code:					
BM編號:837-CW-M01-S-GP01		修改版次:		總計玻璃面積(平方米):			743.95							
序號	修改內容	玻璃圖號	顏色與類型	厚度 (mm)	玻璃尺寸		數量 (塊)	總面積 (平方米)	使用位置	樓層	分屬類型	分格寬度	分格高度	
					寬度(W mm)	高度(H mm)								
484		LH-1	欄河玻璃頂底帶精磨邊	10.0	540.0	150.0	4	0.32	T2CWB-2	8/F	欄河	650.0	150.0	
485		LH-1	欄河玻璃頂底帶精磨邊	10.0	540.0	150.0	4	0.32	T2CWA-1	8/F	欄河	650.0	150.0	
486		LH-1	欄河玻璃頂底帶精磨邊	10.0	540.0	150.0	2	0.16	T2CWN-2	8/F	欄河	650.0	150.0	
487		LH-1	欄河玻璃頂底帶精磨邊	10.0	540.0	150.0	3	0.24	T2CWM-2	8/F	欄河	650.0	150.0	
488		LH-1	欄河玻璃頂底帶精磨邊	10.0	540.0	150.0	1	0.08	T2CWM-1	8/F	欄河	650.0	150.0	
489		LH-1	欄河玻璃頂底帶精磨邊	10.0	540.0	150.0	1	0.08	T2CWL-2	8/F	欄河	650.0	150.0	
490		LH-1	欄河玻璃頂底帶精磨邊	10.0	540.0	150.0	1	0.08	T2CWL-1	8/F	欄河	650.0	150.0	
491		LH-1	欄河玻璃頂底帶精磨邊	10.0	540.0	150.0	1	0.08	T2CWK-2	8/F	欄河	650.0	150.0	
492		LH-1	欄河玻璃頂底帶精磨邊	10.0	540.0	150.0	1	0.08	T2CWK-1	8/F	欄河	650.0	150.0	
493		LH-1	欄河玻璃頂底帶精磨邊	10.0	540.0	150.0	2	0.16	T2CWJ-1	8/F	欄河	650.0	150.0	
494		LH-1	欄河玻璃頂底帶精磨邊	10.0	540.0	150.0	2	0.16	T3CWF-1	8/F	欄河	650.0	150.0	
495		LH-1	欄河玻璃頂底帶精磨邊	10.0	540.0	150.0	3	0.24	T3CWE-1	8/F	欄河	650.0	150.0	
496		LH-1	欄河玻璃頂底帶精磨邊	10.0	540.0	150.0	1	0.08	T3CWM-2	8/F	欄河	650.0	150.0	
497		LH-1	欄河玻璃頂底帶精磨邊	10.0	540.0	150.0	1	0.08	T3CWM-1	8/F	欄河	650.0	150.0	
498		LH-1	欄河玻璃頂底帶精磨邊	10.0	540.0	150.0	1	0.08	T3CWL-2	8/F	欄河	650.0	150.0	
499		LH-1	欄河玻璃頂底帶精磨邊	10.0	540.0	150.0	1	0.08	T3CWL-1	8/F	欄河	650.0	150.0	
500		LH-1	欄河玻璃頂底帶精磨邊	10.0	540.0	150.0	1	0.08	T3CWK-2	8/F	欄河	650.0	150.0	
501		LH-1	欄河玻璃頂底帶精磨邊	10.0	540.0	150.0	1	0.08	T3CWK-1	8/F	欄河	650.0	150.0	
502		LH-1	欄河玻璃頂底帶精磨邊	10.0	540.0	150.0	1	0.08	T3CWJ-1	8/F	欄河	650.0	150.0	
503		LH-1	欄河玻璃頂底帶精磨邊	10.0	540.0	150.0	1	0.08	T3CWH-3	8/F	欄河	650.0	150.0	
504		LH-1	欄河玻璃頂底帶精磨邊	10.0	540.0	150.0	2	0.16	T3CWH-1	8/F	欄河	650.0	150.0	

 美特鋁質 有限公司 MIDI Aluminium Fabricator Ltd. 地盤用玻璃B.M.表		工程號:	J837	計算:	陳俊賢		日期:	2018.11.28		送呈:		計算參考數值/所屬 位置分格		
		地盤名稱:	觀塘裕民坊	核對:			日期:			副本:				
		項目類別:	幕牆	批准:					A/C Code:					
BM編號:837-CW-M01-S-GP01		修改版次:		總計玻璃面積(平方米):			743.95							
序號	修改內容	玻璃圖號	顏色與類型	厚度 (mm)	玻璃尺寸		數量 (塊)	總面積 (平方米)	使用位置	樓層	分屬類型	分格寬度	分格高度	
					寬度(W mm)	高度(H mm)								
505		LH-1	欄河玻璃頂底帶精磨邊	10.0	540.0	150.0	1	0.08	T3CWC-2	8/F	欄河	650.0	150.0	
506		LH-1	欄河玻璃頂底帶精磨邊	10.0	540.0	150.0	1	0.08	T3CWC-1	8/F	欄河	650.0	150.0	
507		LH-1	欄河玻璃頂底帶精磨邊	10.0	540.0	150.0	4	0.32	T3CWB-2	8/F	欄河	650.0	150.0	
508		LH-1	欄河玻璃頂底帶精磨邊	10.0	540.0	150.0	4	0.32	T3CWA-1	8/F	欄河	650.0	150.0	
509		LH-1	欄河玻璃頂底帶精磨邊	10.0	540.0	150.0	3	0.24	T5CWN-1	8/F	欄河	650.0	150.0	
510		LH-1	欄河玻璃頂底帶精磨邊	10.0	540.0	150.0	3	0.24	T5CWM-2	8/F	欄河	650.0	150.0	
511		LH-1	欄河玻璃頂底帶精磨邊	10.0	540.0	150.0	3	0.24	T5CWL-1	8/F	欄河	650.0	150.0	
512		LH-1	欄河玻璃頂底帶精磨邊	10.0	540.0	150.0	2	0.16	T5CWH-2	8/F	欄河	650.0	150.0	
513		LH-1	欄河玻璃頂底帶精磨邊	10.0	540.0	150.0	1	0.08	T5CWH-1	8/F	欄河	650.0	150.0	
514		LH-1	欄河玻璃頂底帶精磨邊	10.0	540.0	150.0	1	0.08	T5CWG-2	8/F	欄河	650.0	150.0	
515		LH-1	欄河玻璃頂底帶精磨邊	10.0	540.0	150.0	1	0.08	T5CWG-1	8/F	欄河	650.0	150.0	
516		LH-1	欄河玻璃頂底帶精磨邊	10.0	540.0	150.0	1	0.08	T5CWF-2	8/F	欄河	650.0	150.0	
517		LH-1	欄河玻璃頂底帶精磨邊	10.0	540.0	150.0	1	0.08	T5CWF-1	8/F	欄河	650.0	150.0	
518		LH-1	欄河玻璃頂底帶精磨邊	10.0	540.0	150.0	1	0.08	T5CWE-2	8/F	欄河	650.0	150.0	
519		LH-1	欄河玻璃頂底帶精磨邊	10.0	540.0	150.0	1	0.08	T5CWE-1	8/F	欄河	650.0	150.0	
520		LH-1	欄河玻璃頂底帶精磨邊	10.0	540.0	150.0	1	0.08	T5CWD-2	8/F	欄河	650.0	150.0	
521		LH-1	欄河玻璃頂底帶精磨邊	10.0	540.0	150.0	1	0.08	T5CWD-1	8/F	欄河	650.0	150.0	
522		LH-1	欄河玻璃頂底帶精磨邊	10.0	540.0	150.0	2	0.16	T5CWC-1	8/F	欄河	650.0	150.0	
523		LH-1	欄河玻璃頂底帶精磨邊	10.0	540.0	150.0	2	0.16	T5CWA-3	8/F	欄河	650.0	150.0	
524		LH-2	欄河玻璃頂底帶精磨邊	10.0	340.0	150.0	2	0.10	T1CW H-1	8/F	欄河	450.0	150.0	
525		LH-2	欄河玻璃頂底帶精磨邊	10.0	340.0	150.0	2	0.10	T1CW G-2	8/F	欄河	450.0	150.0	

 美特鋁質 有限公司 MIDI Aluminium Fabricator Ltd. 地盤用玻璃B.M.表		工程號:	J837	計算:	陳俊賢		日期:	2018.11.28		送呈:		計算參考數值/所屬 位置分格		
		地盤名稱:	觀塘裕民坊	核對:			日期:			副本:				
		項目類別:	幕牆	批准:					A/C Code:					
BM編號:837-CW-M01-S-GP01		修改版次:		總計玻璃面積(平方米):			743.95							
序號	修改內容	玻璃圖號	顏色與類型	厚度 (mm)	玻璃尺寸		數量 (塊)	總面積 (平方米)	使用位置	樓層	分屬類型	分格寬度	分格高度	
					寬度(W mm)	高度(H mm)								
526		LH-2	欄河玻璃頂底帶精磨邊	10.0	340.0	150.0	2	0.10	T1CW E-2	8/F	欄河	450.0	150.0	
527		LH-2	欄河玻璃頂底帶精磨邊	10.0	340.0	150.0	1	0.05	T1CW D-1	8/F	欄河	450.0	150.0	
528		LH-2	欄河玻璃頂底帶精磨邊	10.0	340.0	150.0	2	0.10	T1CW A-1	8/F	欄河	450.0	150.0	
529		LH-2	欄河玻璃頂底帶精磨邊	10.0	340.0	150.0	2	0.10	T1CW B-3	8/F	欄河	450.0	150.0	
530		LH-2	欄河玻璃頂底帶精磨邊	10.0	340.0	150.0	1	0.05	T1CW C-1	8/F	欄河	450.0	150.0	
531		LH-2	欄河玻璃頂底帶精磨邊	10.0	340.0	150.0	1	0.05	T1CW M-1	8/F	欄河	450.0	150.0	
532		LH-2	欄河玻璃頂底帶精磨邊	10.0	340.0	150.0	1	0.05	T1CW L-2	8/F	欄河	450.0	150.0	
533		LH-2	欄河玻璃頂底帶精磨邊	10.0	340.0	150.0	1	0.05	T1CWH-2	8/F	欄河	450.0	150.0	
534		LH-2	欄河玻璃頂底帶精磨邊	10.0	340.0	150.0	1	0.05	T2CWH-1	8/F	欄河	450.0	150.0	
535		LH-2	欄河玻璃頂底帶精磨邊	10.0	340.0	150.0	1	0.05	T2CWG-2	8/F	欄河	450.0	150.0	
536		LH-2	欄河玻璃頂底帶精磨邊	10.0	340.0	150.0	1	0.05	T2CWF-1	8/F	欄河	450.0	150.0	
537		LH-2	欄河玻璃頂底帶精磨邊	10.0	340.0	150.0	1	0.05	T2CWE-2	8/F	欄河	450.0	150.0	
538		LH-2	欄河玻璃頂底帶精磨邊	10.0	340.0	150.0	2	0.10	T2CWB-1	8/F	欄河	450.0	150.0	
539		LH-2	欄河玻璃頂底帶精磨邊	10.0	340.0	150.0	2	0.10	T2CWA-2	8/F	欄河	450.0	150.0	
540		LH-2	欄河玻璃頂底帶精磨邊	10.0	340.0	150.0	1	0.05	T2CWN-1	8/F	欄河	450.0	150.0	
541		LH-2	欄河玻璃頂底帶精磨邊	10.0	340.0	150.0	2	0.10	T2CWM-3	8/F	欄河	450.0	150.0	
542		LH-2	欄河玻璃頂底帶精磨邊	10.0	340.0	150.0	2	0.10	T2CWH-2	8/F	欄河	450.0	150.0	
543		LH-2	欄河玻璃頂底帶精磨邊	10.0	340.0	150.0	2	0.10	T3CWF-1	8/F	欄河	450.0	150.0	
544		LH-2	欄河玻璃頂底帶精磨邊	10.0	340.0	150.0	1	0.05	T3CWE-1	8/F	欄河	450.0	150.0	
545		LH-2	欄河玻璃頂底帶精磨邊	10.0	340.0	150.0	1	0.05	T3CWM-1	8/F	欄河	450.0	150.0	
546		LH-2	欄河玻璃頂底帶精磨邊	10.0	340.0	150.0	1	0.05	T3CWL-2	8/F	欄河	450.0	150.0	

 美特鋁質 有限公司 MEDI Aluminium Fabricator Ltd.		工程號:	J837	計算:	陳俊賢		日期:	2018.11.28		送呈:		計算參考數值/所屬位置分格		
		地盤名稱:	觀塘裕民坊	核對:			日期:			副本:				
		項目類別:	幕牆	批准:					A/C Code:					
BM編號:837-CW-M01-S-GP01		修改版次:		總計玻璃面積(平方米):			743.95							
序號	修改內容	玻璃圖號	顏色與類型	厚度(mm)	玻璃尺寸		數量(塊)	總面積(平方米)	使用位置	樓層	分屬類型	分格寬度	分格高度	
					寬度(W mm)	高度(H mm)								
547		LH-2	欄河玻璃頂底帶精磨邊	10.0	340.0	150.0	1	0.05	T3CWK-1	8/F	欄河	450.0	150.0	
548		LH-2	欄河玻璃頂底帶精磨邊	10.0	340.0	150.0	1	0.05	T3CWJ-2	8/F	欄河	450.0	150.0	
549		LH-2	欄河玻璃頂底帶精磨邊	10.0	340.0	150.0	1	0.05	T3CWJ-1	8/F	欄河	450.0	150.0	
550		LH-2	欄河玻璃頂底帶精磨邊	10.0	340.0	150.0	1	0.05	T3CWC-2	8/F	欄河	450.0	150.0	
551		LH-2	欄河玻璃頂底帶精磨邊	10.0	340.0	150.0	2	0.10	T3CWB-1	8/F	欄河	450.0	150.0	
552		LH-2	欄河玻璃頂底帶精磨邊	10.0	340.0	150.0	2	0.10	T3CWA-2	8/F	欄河	450.0	150.0	
553		LH-2	欄河玻璃頂底帶精磨邊	10.0	340.0	150.0	2	0.10	T3CWD-1	8/F	欄河	450.0	150.0	
554		LH-2	欄河玻璃頂底帶精磨邊	10.0	340.0	150.0	2	0.10	T3CWG-1	8/F	欄河	450.0	150.0	
555		LH-2	欄河玻璃頂底帶精磨邊	10.0	340.0	150.0	2	0.10	T3CWF-2	8/F	欄河	450.0	150.0	
556		LH-2	欄河玻璃頂底帶精磨邊	10.0	340.0	150.0	2	0.10	T5CWA-2	8/F	欄河	450.0	150.0	
557		LH-2	欄河玻璃頂底帶精磨邊	10.0	340.0	150.0	1	0.05	T5CWN-1	8/F	欄河	450.0	150.0	
558		LH-2	欄河玻璃頂底帶精磨邊	10.0	340.0	150.0	1	0.05	T5CWM-2	8/F	欄河	450.0	150.0	
559		LH-2	欄河玻璃頂底帶精磨邊	10.0	340.0	150.0	2	0.10	T5CWM-1	8/F	欄河	450.0	150.0	
560		LH-2	欄河玻璃頂底帶精磨邊	10.0	340.0	150.0	2	0.10	T5CWL-2	8/F	欄河	450.0	150.0	
561		LH-2	欄河玻璃頂底帶精磨邊	10.0	340.0	150.0	1	0.05	T5CWL-1	8/F	欄河	450.0	150.0	
562		LH-2	欄河玻璃頂底帶精磨邊	10.0	340.0	150.0	3	0.15	T5CWJK-1	8/F	欄河	450.0	150.0	
563		LH-2	欄河玻璃頂底帶精磨邊	10.0	340.0	150.0	2	0.10	T5CWH-3	8/F	欄河	450.0	150.0	
564		LH-2	欄河玻璃頂底帶精磨邊	10.0	340.0	150.0	1	0.05	T5CWH-2	8/F	欄河	450.0	150.0	
565		LH-2	欄河玻璃頂底帶精磨邊	10.0	340.0	150.0	1	0.05	T5CWG-1	8/F	欄河	450.0	150.0	
566		LH-2	欄河玻璃頂底帶精磨邊	10.0	340.0	150.0	1	0.05	T5CWF-2	8/F	欄河	450.0	150.0	
567		LH-2	欄河玻璃頂底帶精磨邊	10.0	340.0	150.0	1	0.05	T5CWE-1	8/F	欄河	450.0	150.0	

 美特鋁質 有限公司 MIDI Aluminium Fabricator Ltd.		工程號: J837	計算: 陳俊賢	日期: 2018.11.28	送呈:			計算參考數值/所屬位置分格					
地盤用玻璃B.M.表		地盤名稱: 觀塘裕民坊	核對:	日期:	副本:								
		項目類別: 幕牆	批准:		A/C Code:								
BM編號:837-CW-M01-S-GP01		修改版次:	總計玻璃面積(平方米):		743.95								
序號	修改內容	玻璃圖號	顏色與類型	厚度(mm)	玻璃尺寸		數量(塊)	總面積(平方米)	使用位置	樓層	分屬類型	分格寬度	分格高度
					寬度(W mm)	高度(H mm)							
568		LH-2	欄河玻璃頂底帶精磨邊	10.0	340.0	150.0	1	0.05	T5CWD-2	8/F	欄河	450.0	150.0
569		LH-2	欄河玻璃頂底帶精磨邊	10.0	340.0	150.0	1	0.05	T5CWC-1	8/F	欄河	450.0	150.0
570		LH-2	欄河玻璃頂底帶精磨邊	10.0	340.0	150.0	2	0.10	T5CWA-3	8/F	欄河	450.0	150.0
571		LH-10	欄河玻璃頂底帶精磨邊	10.0	290.0	150.0	1	0.04	T1CW F-2	8/F	欄河	400.0	150.0
572		LH-10	欄河玻璃頂底帶精磨邊	10.0	290.0	150.0	1	0.04	T1CW K-1	8/F	欄河	400.0	150.0
573		LH-10	欄河玻璃頂底帶精磨邊	10.0	290.0	150.0	1	0.04	T1CWJ-2	8/F	欄河	400.0	150.0
574		LH-10	欄河玻璃頂底帶精磨邊	10.0	290.0	150.0	1	0.04	T2CWL-2	8/F	欄河	400.0	150.0
575		LH-16	欄河玻璃頂底帶精磨邊	10.0	440.0	150.0	1	0.07	T1CW A-1	8/F	欄河	550.0	150.0
576		LH-16	欄河玻璃頂底帶精磨邊	10.0	440.0	150.0	1	0.07	T2CWM-3	8/F	欄河	550.0	150.0
577		LH-16	欄河玻璃頂底帶精磨邊	10.0	440.0	151.0	1	0.07	T3CWF-2	8/F	欄河	550.0	150.0
578		LH-16	欄河玻璃頂底帶精磨邊	10.0	440.0	150.0	1	0.07	T5CWA-1	8/F	欄河	550.0	150.0
579		LH-20	欄河玻璃頂底帶精磨邊	10.0	270.0	150.0	1	0.04	T5CWJK-1	8/F	欄河	380.0	150.0
580		LH-25	欄河玻璃頂底帶精磨邊	10.0	315.0	150.0	1	0.05	T2CWK-1	8/F	欄河	425.0	150.0
581		LH-25	欄河玻璃頂底帶精磨邊	10.0	315.0	150.0	1	0.05	T2CWJ-1	8/F	欄河	425.0	150.0
582		LH-26	欄河玻璃頂底帶精磨邊	10.0	415.0	150.0	1	0.06	T1CW E-1	8/F	欄河	525.0	150.0
583		LH-29	欄河玻璃頂底帶精磨邊	10.0	965.0	150.0	1	0.14	T1CW G-1	8/F	欄河	1075.0	150.0
584		LH-1X	欄河玻璃頂底帶精磨邊	10.0	371.4	150.0	1	0.06	T1CW B-1	8/F	轉角欄河	650.0	150.0
585						合計:	196	13.51					
586						總計:	1081	743.95					
1).本表中之清片玻璃是 信義 原片，藍片玻璃是藍欣原片 2).本表中所有玻璃對角線尺寸偏差要求不超過負2mm。													

 美特鋁質 有限公司 MEDI Aluminium Fabricator Ltd.		工程號:	J837	計算:	陳俊賢		日期:	2018.11.28		送呈:		計算參考數值/所屬 位置分格	
地盤用玻璃B.M.表		地盤名稱:	觀塘裕民坊	核對:			日期:			副本:			
		項目類別:	幕牆	批准:					A/C Code:				
BM編號:837-CW-M01-S-GP01		修改版次:	總計玻璃面積 (平方米):		743.95								
序號	修改內容	玻璃圖號	顏色與類型	厚度 (mm)	玻璃尺寸		數量 (塊)	總面積 (平方米)	使用位置	樓層	分屬類型	分格寬度	分格高度
					寬度 (W mm)	高度 (H mm)							
加工注意事項/玻璃類型描述:	3).本表中玻璃要求粗磨邊處理並倒棱角，攔河玻璃頂底要精磨邊，而所有玻璃之入爐方向需保持一致。												
	4).本表中所有玻璃成品均需做雙面保護，用透明靜電膠紙加四周一寸FK白膠紙做雙面加固保護處理。												
	5).本表中所有玻璃成品均需注明室內外及其玻璃編號/使用位置/樓層，以便識別。												
	(G1)10 mm THK. TEMPERED BLUE TINTED GLASS (OUTER)+ 9 mm AIR SPACE + 8 mm THK. TEMPERED CLEAR GLASS (INNER).												
	(G3) 10 mm THK. HEAT STRENGTHENED BLUE TINTED GLASS (OUTER)+ 9 mm AIR SPACE + 8 mm THK. TEMPERED CLEAR GLASS (INNER).												
	(G4) 8 mm THK. HEAT STRENGTHENED BLUE TINTED GLASS (SPANDREL GLASS).												
	(G5) 8 mm THK. HEAT STRENGTHENED BLUE TINTED GLASS (OUTER)+9 mm AIR SPACE + 8 mm THK. TEMPERED CLEAR GLASS (INNER).												
	(G6) 8 mm THK. TEMPERED BLUE TINTED GLASS (SPANDREL GLASS).												
	(LH-攔河玻璃)10 mm THK. TEMPERED GLASS (INTERNAL PROTECTIVE BARRIER).												

參考用

 美特鋁質 有限公司 MIDI Aluminium Fabricator Ltd.			工程號: J837	計算: 陳俊賢	日期: 2018.11.28	送呈:		計算參考數值/所屬位置分格					
廠用玻璃B.M.表			地盤名稱: 觀塘裕民坊	核對:	日期:	副本:							
BM編號:837-CW-M01-F-GP02			項目類別: 幕牆	批准:		A/C Code:							
修改版次:			總計玻璃面積(平方米):			131.90							
序號	修改內容	玻璃圖號	顏色與類型	厚度(mm)	玻璃尺寸		數量(塊)	總面積(平方米)	使用位置	樓層	分屬類型	分格寬度	分格高度
					寬度(W mm)	高度(H mm)							
1		G2-1	G2	25.0	590.0	1320.0	3	2.34	T1CWG-1	8/F	SH生窗	650.0	1380.0
2		G2-1	G2	25.0	590.0	1320.0	2	1.56	T1CWF-2	8/F	SH生窗	650.0	1380.0
3		G2-1	G2	25.0	590.0	1320.0	1	0.78	T1CWE-1	8/F	SH生窗	650.0	1380.0
4		G2-1	G2	25.0	590.0	1320.0	3	2.34	T1CWD-1	8/F	SH生窗	650.0	1380.0
5		G2-1	G2	25.0	590.0	1320.0	1	0.78	T1CWA-3	8/F	SH生窗	650.0	1380.0
6		G2-1	G2	25.0	590.0	1320.0	4	3.12	T1CWA-2	8/F	SH生窗	650.0	1380.0
7		G2-1	G2	25.0	590.0	1320.0	3	2.34	T1CWB-2	8/F	SH生窗	650.0	1380.0
8		G2-1	G2	25.0	590.0	1320.0	3	2.34	T1CWC-1	8/F	SH生窗	650.0	1380.0
9		G2-1	G2	25.0	590.0	1320.0	1	0.78	T1CWM-2	8/F	SH生窗	650.0	1380.0
10		G2-1	G2	25.0	590.0	1320.0	1	0.78	T1CWM-1	8/F	SH生窗	650.0	1380.0
11		G2-1	G2	25.0	590.0	1320.0	1	0.78	T1CWL-2	8/F	SH生窗	650.0	1380.0
12		G2-1	G2	25.0	590.0	1320.0	1	0.78	T1CWL-1	8/F	SH生窗	650.0	1380.0
13		G2-1	G2	25.0	590.0	1320.0	1	0.78	T1CWK-2	8/F	SH生窗	650.0	1380.0
14		G2-1	G2	25.0	590.0	1320.0	1	0.78	T1CWK-1	8/F	SH生窗	650.0	1380.0
15		G2-1	G2	25.0	590.0	1320.0	1	0.78	T1CWJ-2	8/F	SH生窗	650.0	1380.0
16		G2-1	G2	25.0	590.0	1320.0	1	0.78	T1CWJ-1	8/F	SH生窗	650.0	1380.0
17		G2-1	G2	25.0	590.0	1320.0	3	2.34	T1CWH-2	8/F	SH生窗	650.0	1380.0
18		G2-1	G2	25.0	590.0	1320.0	3	2.34	T2CWH-1	8/F	SH生窗	650.0	1380.0
19		G2-1	G2	25.0	590.0	1320.0	2	1.56	T2CWG-2	8/F	SH生窗	650.0	1380.0
20		G2-1	G2	25.0	590.0	1320.0	1	0.78	T2CWF-2	8/F	SH生窗	650.0	1380.0
21		G2-1	G2	25.0	590.0	1320.0	1	0.78	T2CWF-1	8/F	SH生窗	650.0	1380.0

 美特鋁質 有限公司 MIDI Aluminium Fabricator Ltd.		工程號:	J837	計算:	陳俊賢		日期: 2018.11.28		送呈:		計算參考數值/所屬位置分格					
		地盤名稱:	觀塘裕民坊	核對:				日期:		副本:						
廠用玻璃B.M.表		項目類別:	幕牆	批准:					A/C Code:							
		BM編號:837-CW-M01-F-GP02	修改版次:	總計玻璃面積(平方米):		131.90										
序號	修改內容	玻璃圖號	顏色與類型	厚度(mm)	玻璃尺寸		數量(塊)	總面積(平方米)	使用位置	樓層	分屬類型	分格寬度	分格高度			
					寬度(W mm)	高度(H mm)										
22		G2-1	G2	25.0	590.0	1320.0	1	0.78	T2CWE-2	8/F	SH生窗	650.0	1380.0			
23		G2-1	G2	25.0	590.0	1320.0	1	0.78	T2CWE-1	8/F	SH生窗	650.0	1380.0			
24		G2-1	G2	25.0	590.0	1320.0	1	0.78	T2CWD-1	8/F	SH生窗	650.0	1380.0			
25		G2-1	G2	25.0	590.0	1320.0	2	1.56	T2CWC-2	8/F	SH生窗	650.0	1380.0			
26		G2-1	G2	25.0	590.0	1320.0	1	0.78	T2CWC-1	8/F	SH生窗	650.0	1380.0			
27		G2-1	G2	25.0	590.0	1320.0	4	3.12	T2CWB-2	8/F	SH生窗	650.0	1380.0			
28		G2-1	G2	25.0	590.0	1320.0	4	3.12	T2CWA-1	8/F	SH生窗	650.0	1380.0			
29		G2-1	G2	25.0	590.0	1320.0	2	1.56	T2CWN-2	8/F	SH生窗	650.0	1380.0			
30		G2-1	G2	25.0	590.0	1320.0	3	2.34	T2CWM-2	8/F	SH生窗	650.0	1380.0			
31		G2-1	G2	25.0	590.0	1320.0	1	0.78	T2CWM-1	8/F	SH生窗	650.0	1380.0			
32		G2-1	G2	25.0	590.0	1320.0	1	0.78	T2CWL-2	8/F	SH生窗	650.0	1380.0			
33		G2-1	G2	25.0	590.0	1320.0	1	0.78	T2CWL-1	8/F	SH生窗	650.0	1380.0			
34		G2-1	G2	25.0	590.0	1320.0	1	0.78	T2CWK-2	8/F	SH生窗	650.0	1380.0			
35		G2-1	G2	25.0	590.0	1320.0	1	0.78	T2CWK-1	8/F	SH生窗	650.0	1380.0			
36		G2-1	G2	25.0	590.0	1320.0	2	1.56	T2CWJ-1	8/F	SH生窗	650.0	1380.0			
37		G2-1	G2	25.0	590.0	1320.0	2	1.56	T3CWF-1	8/F	SH生窗	650.0	1380.0			
38		G2-1	G2	25.0	590.0	1320.0	3	2.34	T3CWE-1	8/F	SH生窗	650.0	1380.0			
39		G2-1	G2	25.0	590.0	1320.0	1	0.78	T3CWM-2	8/F	SH生窗	650.0	1380.0			
40		G2-1	G2	25.0	590.0	1320.0	1	0.78	T3CWM-1	8/F	SH生窗	650.0	1380.0			
41		G2-1	G2	25.0	590.0	1320.0	1	0.78	T3CWL-2	8/F	SH生窗	650.0	1380.0			
42		G2-1	G2	25.0	590.0	1320.0	1	0.78	T3CWL-1	8/F	SH生窗	650.0	1380.0			

 美特鋁質 有限公司 MIDI Aluminium Fabricator Ltd.			工程號:	J837	計算:	陳俊賢		日期:	2018.11.28		送呈:		計算參考數值/所屬位置分格		
			地盤名稱:	觀塘裕民坊	核對:		日期:		副本:						
廠用玻璃B.M.表			項目類別:	幕牆	批准:			A/C Code:							
			BM編號:837-CW-M01-F-GP02	修改版次:	總計玻璃面積(平方米):		131.90								
序號	修改內容	玻璃圖號	顏色與類型	厚度(mm)	玻璃尺寸		數量(塊)	總面積(平方米)	使用位置	樓層	分屬類型	分格寬度	分格高度		
					寬度(W mm)	高度(H mm)									
43		G2-1	G2	25.0	590.0	1320.0	1	0.78	T3CWK-2	8/F	SH生窗	650.0	1380.0		
44		G2-1	G2	25.0	590.0	1320.0	1	0.78	T3CWK-1	8/F	SH生窗	650.0	1380.0		
45		G2-1	G2	25.0	590.0	1320.0	1	0.78	T3CWJ-1	8/F	SH生窗	650.0	1380.0		
46		G2-1	G2	25.0	590.0	1320.0	1	0.78	T3CWH-3	8/F	SH生窗	650.0	1380.0		
47		G2-1	G2	25.0	590.0	1320.0	2	1.56	T3CWH-1	8/F	SH生窗	650.0	1380.0		
48		G2-1	G2	25.0	590.0	1320.0	1	0.78	T3CWC-2	8/F	SH生窗	650.0	1380.0		
49		G2-1	G2	25.0	590.0	1320.0	1	0.78	T3CWC-1	8/F	SH生窗	650.0	1380.0		
50		G2-1	G2	25.0	590.0	1320.0	4	3.12	T3CWB-2	8/F	SH生窗	650.0	1380.0		
51		G2-1	G2	25.0	590.0	1320.0	4	3.12	T3CWA-1	8/F	SH生窗	650.0	1380.0		
52		G2-1	G2	25.0	590.0	1320.0	3	2.34	T5CWN-1	8/F	SH生窗	650.0	1380.0		
53		G2-1	G2	25.0	590.0	1320.0	3	2.34	T5CWM-2	8/F	SH生窗	650.0	1380.0		
54		G2-1	G2	25.0	590.0	1320.0	3	2.34	T5CWL-1	8/F	SH生窗	650.0	1380.0		
55		G2-1	G2	25.0	590.0	1320.0	2	1.56	T5CWH-2	8/F	SH生窗	650.0	1380.0		
56		G2-1	G2	25.0	590.0	1320.0	1	0.78	T5CWH-1	8/F	SH生窗	650.0	1380.0		
57		G2-1	G2	25.0	590.0	1320.0	1	0.78	T5CWG-2	8/F	SH生窗	650.0	1380.0		
58		G2-1	G2	25.0	590.0	1320.0	1	0.78	T5CWG-1	8/F	SH生窗	650.0	1380.0		
59		G2-1	G2	25.0	590.0	1320.0	1	0.78	T5CWF-2	8/F	SH生窗	650.0	1380.0		
60		G2-1	G2	25.0	590.0	1320.0	1	0.78	T5CWF-1	8/F	SH生窗	650.0	1380.0		
61		G2-1	G2	25.0	590.0	1320.0	1	0.78	T5CWE-2	8/F	SH生窗	650.0	1380.0		
62		G2-1	G2	25.0	590.0	1320.0	1	0.78	T5CWE-1	8/F	SH生窗	650.0	1380.0		
63		G2-1	G2	25.0	590.0	1320.0	1	0.78	T5CWD-2	8/F	SH生窗	650.0	1380.0		

 美特鋁質 有限公司 MIDI Aluminium Fabricator Ltd.			工程號:	J837	計算:	陳俊賢		日期:	2018.11.28		送呈:		計算參考數值/所屬位置分格	
			地盤名稱:	觀塘裕民坊	核對:		日期:		副本:					
廠用玻璃B.M.表			項目類別:	幕牆	批准:			A/C Code:						
			BM編號:837-CW-M01-F-GP02	修改版次:	總計玻璃面積(平方米):		131.90							
序號	修改內容	玻璃圖號	顏色與類型	厚度 (mm)	玻璃尺寸		數量 (塊)	總面積 (平方米)	使用位置	樓層	分屬類型	分格 寬度	分格 高度	
					寬度(W mm)	高度(H mm)								
64		G2-1	G2	25.0	590.0	1320.0	1	0.78	T5CWD-1	8/F	SH生窗	650.0	1380.0	
65		G2-1	G2	25.0	590.0	1320.0	2	1.56	T5CWC-1	8/F	SH生窗	650.0	1380.0	
66		G2-1	G2	25.0	590.0	1320.0	2	1.56	T5CWA-3	8/F	SH生窗	650.0	1380.0	
67		G2-2	G2	25.0	390.0	1320.0	2	1.03	T1CW H-1	8/F	SH生窗	450.0	1380.0	
68		G2-2	G2	25.0	390.0	1320.0	2	1.03	T1CW G-2	8/F	SH生窗	450.0	1380.0	
69		G2-2	G2	25.0	390.0	1320.0	2	1.03	T1CW E-2	8/F	SH生窗	450.0	1380.0	
70		G2-2	G2	25.0	390.0	1320.0	1	0.51	T1CW D-1	8/F	SH生窗	450.0	1380.0	
71		G2-2	G2	25.0	390.0	1320.0	2	1.03	T1CW A-1	8/F	SH生窗	450.0	1380.0	
72		G2-2	G2	25.0	390.0	1320.0	2	1.03	T1CW B-3	8/F	SH生窗	450.0	1380.0	
73		G2-2	G2	25.0	390.0	1320.0	1	0.51	T1CW C-1	8/F	SH生窗	450.0	1380.0	
74		G2-2	G2	25.0	390.0	1320.0	1	0.51	T1CW M-1	8/F	SH生窗	450.0	1380.0	
75		G2-2	G2	25.0	390.0	1320.0	1	0.51	T1CW L-2	8/F	SH生窗	450.0	1380.0	
76		G2-2	G2	25.0	390.0	1320.0	1	0.51	T1CWH-2	8/F	SH生窗	450.0	1380.0	
77		G2-2	G2	25.0	390.0	1320.0	1	0.51	T2CWH-1	8/F	SH生窗	450.0	1380.0	
78		G2-2	G2	25.0	390.0	1320.0	1	0.51	T2CWG-2	8/F	SH生窗	450.0	1380.0	
79		G2-2	G2	25.0	390.0	1320.0	1	0.51	T2CWF-1	8/F	SH生窗	450.0	1380.0	
80		G2-2	G2	25.0	390.0	1320.0	1	0.51	T2CWE-2	8/F	SH生窗	450.0	1380.0	
81		G2-2	G2	25.0	390.0	1320.0	2	1.03	T2CWB-1	8/F	SH生窗	450.0	1380.0	
82		G2-2	G2	25.0	390.0	1320.0	2	1.03	T2CWA-2	8/F	SH生窗	450.0	1380.0	
83		G2-2	G2	25.0	390.0	1320.0	1	0.51	T2CWN-1	8/F	SH生窗	450.0	1380.0	
84		G2-2	G2	25.0	390.0	1320.0	2	1.03	T2CWM-3	8/F	SH生窗	450.0	1380.0	

 美特鋁質 有限公司 MIDI Aluminium Fabricator Ltd.		工程號:	J837	計算:	陳俊賢		日期:	2018.11.28		送呈:		計算參考數值/所屬位置分格		
		地盤名稱:	觀塘裕民坊	核對:		日期:		副本:						
		廠用玻璃B.M.表	項目類別:	幕牆	批准:		A/C Code:							
BM編號:837-CW-M01-F-GP02		修改版次:		總計玻璃面積(平方米):			131.90							
序號	修改內容	玻璃圖號	顏色與類型	厚度(mm)	玻璃尺寸		數量(塊)	總面積(平方米)	使用位置	樓層	分屬類型	分格寬度	分格高度	
					寬度(W mm)	高度(H mm)								
85		G2-2	G2	25.0	390.0	1320.0	2	1.03	T2CWH-2	8/F	SH生窗	450.0	1380.0	
86		G2-2	G2	25.0	390.0	1320.0	2	1.03	T3CWF-1	8/F	SH生窗	450.0	1380.0	
87		G2-2	G2	25.0	390.0	1320.0	1	0.51	T3CWE-1	8/F	SH生窗	450.0	1380.0	
88		G2-2	G2	25.0	390.0	1320.0	1	0.51	T3CWM-1	8/F	SH生窗	450.0	1380.0	
89		G2-2	G2	25.0	390.0	1320.0	1	0.51	T3CWL-2	8/F	SH生窗	450.0	1380.0	
90		G2-2	G2	25.0	390.0	1320.0	1	0.51	T3CWK-1	8/F	SH生窗	450.0	1380.0	
91		G2-2	G2	25.0	390.0	1320.0	1	0.51	T3CWJ-2	8/F	SH生窗	450.0	1380.0	
92		G2-2	G2	25.0	390.0	1320.0	1	0.51	T3CWJ-1	8/F	SH生窗	450.0	1380.0	
93		G2-2	G2	25.0	390.0	1320.0	1	0.51	T3CWC-2	8/F	SH生窗	450.0	1380.0	
94		G2-2	G2	25.0	390.0	1320.0	2	1.03	T3CWB-1	8/F	SH生窗	450.0	1380.0	
95		G2-2	G2	25.0	390.0	1320.0	2	1.03	T3CWA-2	8/F	SH生窗	450.0	1380.0	
96		G2-2	G2	25.0	390.0	1320.0	2	1.03	T3CWD-1	8/F	SH生窗	450.0	1380.0	
97		G2-2	G2	25.0	390.0	1320.0	2	1.03	T3CWG-1	8/F	SH生窗	450.0	1380.0	
98		G2-2	G2	25.0	390.0	1320.0	2	1.03	T3CWF-2	8/F	SH生窗	450.0	1380.0	
99		G2-2	G2	25.0	390.0	1320.0	2	1.03	T5CWA-2	8/F	SH生窗	450.0	1380.0	
100		G2-2	G2	25.0	390.0	1320.0	1	0.51	T5CWN-1	8/F	SH生窗	450.0	1380.0	
101		G2-2	G2	25.0	390.0	1320.0	1	0.51	T5CWM-2	8/F	SH生窗	450.0	1380.0	
102		G2-2	G2	25.0	390.0	1320.0	2	1.03	T5CWM-1	8/F	SH生窗	450.0	1380.0	
103		G2-2	G2	25.0	390.0	1320.0	2	1.03	T5CWL-2	8/F	SH生窗	450.0	1380.0	
104		G2-2	G2	25.0	390.0	1320.0	1	0.51	T5CWL-1	8/F	SH生窗	450.0	1380.0	
105		G2-2	G2	25.0	390.0	1320.0	3	1.54	T5CWJK-1	8/F	SH生窗	450.0	1380.0	

 美特鋁質 有限公司 MIDI Aluminium Fabricator Ltd.		工程號:	J837	計算:	陳俊賢		日期:	2018.11.28		送呈:		計算參考數值/所屬位置分格		
		地盤名稱:	觀塘裕民坊	核對:		日期:		副本:						
		廠用玻璃B.M.表	項目類別:	幕牆	批准:		A/C Code:							
BM編號:837-CW-M01-F-GP02		修改版次:		總計玻璃面積(平方米):			131.90							
序號	修改內容	玻璃圖號	顏色與類型	厚度(mm)	玻璃尺寸		數量(塊)	總面積(平方米)	使用位置	樓層	分屬類型	分格寬度	分格高度	
					寬度(W mm)	高度(H mm)								
106		G2-2	G2	25.0	390.0	1320.0	2	1.03	T5CWH-3	8/F	SH生窗	450.0	1380.0	
107		G2-2	G2	25.0	390.0	1320.0	1	0.51	T5CWH-2	8/F	SH生窗	450.0	1380.0	
108		G2-2	G2	25.0	390.0	1320.0	1	0.51	T5CWG-1	8/F	SH生窗	450.0	1380.0	
109		G2-2	G2	25.0	390.0	1320.0	1	0.51	T5CWF-2	8/F	SH生窗	450.0	1380.0	
110		G2-2	G2	25.0	390.0	1320.0	1	0.51	T5CWE-1	8/F	SH生窗	450.0	1380.0	
111		G2-2	G2	25.0	390.0	1320.0	1	0.51	T5CWD-2	8/F	SH生窗	450.0	1380.0	
112		G2-2	G2	25.0	390.0	1320.0	1	0.51	T5CWC-1	8/F	SH生窗	450.0	1380.0	
113		G2-2	G2	25.0	390.0	1320.0	2	1.03	T5CWA-3	8/F	SH生窗	450.0	1380.0	
114		G2-10	G2	25.0	340.0	1320.0	1	0.45	T1CW F-2	8/F	SH生窗	400.0	1380.0	
115		G2-10	G2	25.0	340.0	1320.0	1	0.45	T1CW K-1	8/F	SH生窗	400.0	1380.0	
116		G2-10	G2	25.0	340.0	1320.0	1	0.45	T1CWJ-2	8/F	SH生窗	400.0	1380.0	
117		G2-10	G2	25.0	340.0	1320.0	1	0.45	T2CWL-2	8/F	SH生窗	400.0	1380.0	
118		G2-16	G2	25.0	490.0	1320.0	1	0.65	T1CW A-1	8/F	SH生窗	550.0	1380.0	
119		G2-16	G2	25.0	490.0	1320.0	1	0.65	T2CWM-3	8/F	SH生窗	550.0	1380.0	
120		G2-16	G2	25.0	490.0	1320.0	1	0.65	T3CWF-2	8/F	SH生窗	550.0	1380.0	
121		G2-16	G2	25.0	490.0	1320.0	1	0.65	T5CWA-1	8/F	SH生窗	550.0	1380.0	
122		G2-20	G2	25.0	320.0	1320.0	1	0.42	T5CWJK-1	8/F	SH生窗	380.0	1380.0	
123		G2-25	G2	25.0	365.0	1320.0	1	0.48	T2CWK-1	8/F	SH生窗	425.0	1380.0	
124		G2-25	G2	25.0	365.0	1320.0	1	0.48	T2CWJ-1	8/F	SH生窗	425.0	1380.0	
125		G2-26	G2	25.0	465.0	1320.0	1	0.61	T1CW E-1	8/F	SH生窗	525.0	1380.0	
126		G2-29	G2	25.0	1015.0	1320.0	1	1.34	T1CW G-1	8/F	TH生窗	1075.0	1380.0	

 美特鋁質 有限公司 MIDI Aluminium Fabricator Ltd.		工程號: J837	計算: 陳俊賢	日期: 2018.11.28	送呈:			計算參考數值/所屬位置分格					
廠用玻璃B.M.表		地盤名稱: 觀塘裕民坊	核對:	日期:	副本:								
BM編號:837-CW-M01-F-GP02		項目類別: 幕牆	批准:	A/C Code:									
		修改版次:	總計玻璃面積(平方米):	131.90									
序號	修改內容	玻璃圖號	顏色與類型	厚度(mm)	玻璃尺寸		數量(塊)	總面積(平方米)	使用位置	樓層	分屬類型	分格寬度	分格高度
					寬度(W mm)	高度(H mm)							
127		G2-1X	G2	25.0	492.4	1320.0	1	0.65	T1CW B-1	8/F	轉角SH窗	650.0	1380.0
128						總計:	196	131.90					
加工注意事項/玻璃類型描述:		1).本表中之清片玻璃是 信義 原片，藍片玻璃是藍欣原片											
		2).本表中所有玻璃對角線尺寸偏差要求不超過負2mm。											
		3).本表中玻璃要求粗磨邊處理並倒棱角，攔河玻璃頂底要精磨邊，而所有玻璃之入爐方向需保持一致。											
		4).本表中所有玻璃成品均需做雙面保護，用透明靜電膠紙加四周一寸FK白膠紙做雙面加固保護處理。											
		5).本表中所有玻璃成品均需注明室內外及其玻璃編號/使用位置/樓層，以便識別。											
		(G2) 8 mm THK. HEAT STRENGTHENED TINTED GLASS (OUTER)+ 9 mm AIR SPACE + 8 mm THK. HEAT STRENGTHENED CLEAR GLASS(INNER).											