



工程指示 / 要求簡箋(E.I.)

工程指示編號：EI / 0998 / 19

修改版次：-

工程編號：J - 837

工程名稱：觀塘裕民坊

工程項目：幕牆 T5 企橫料(50,51/F)(直追位置)

收件人：生統

發件人：Eric Liu

日期：26/08/2019

要求提供 / 確認 事項：

- |                                    |                                     |                               |
|------------------------------------|-------------------------------------|-------------------------------|
| <input type="checkbox"/> 初步鋁料 B.M. | <input type="checkbox"/> 加工拆圖，然後生產  | <input type="checkbox"/> 尺寸表  |
| <input type="checkbox"/> 正式鋁料 B.M. | <input type="checkbox"/> 技術上資料 / 指示 | <input type="checkbox"/> 報價   |
| <input type="checkbox"/> 配件 B.M.   | <input type="checkbox"/> 樣辦或貨品說明書   | <input type="checkbox"/> 分判合約 |
| <input type="checkbox"/> 其他：_____  |                                     |                               |

內容：

請按加工圖生產企橫料，送地盤安裝

50/F 及 51/F(特式層)，直追位置

請按附頁到貨排期表生產

謝謝。

請在 2019/ 09 / 03 前完成上列要求。

附： 10 頁圖登，302 頁加工圖，36 頁位置圖

以上項目為：

- 原合約工程包                       原合約工程加 / 減賬                       新工程報價

原因：-

分發東莞各部門：

- ( ) 生產技術總監  連附件    ( ) 技術部  連附件    永林 ( ) 生產部  連附件    ( ) 機械設計部  連附件  
 ( ) 採購部  連附件    ( ) 生產統籌部  連附件    梅  
 ( ) 質檢部  連附件    ( ) 會計部  連附件    ( ) 報關組  連附件    ( ) 其他 小羅  連附件

分發香港各部門：

- ( ) 行政部  連附件    ( ) 會計部  連附件    ( ) 統籌部  連附件    ( ) 工程部地盤科文  連附件    炳哥 / 民 / 豪  
 ( ) 採購部  連附件    ( ) QS 部  連附件    ( ) 維修部  連附件    ( ) 其他 \_\_\_\_\_  連附件

傳遞編號：

HK 188 / 19

發件人簽署：

項目經理簽署：

J-837 大貨企橫料到地盤日期

9/8

材料		企橫料			
樓層 座數	T1	T2	T3	T5	
55/F		9月27日			
53/F		9月24日			
52/F		9月20日	9月4日		
51/F		9月17日	8月31日	9月3日	
50/F	9月16日	9月10日	8月28日	8月29日	
49/F	9月11日	9月6日	8月23日	8月26日	
48/F	9月7日	9月3日	8月20日	8月22日	
47/F	9月4日	8月30日	8月16日	8月19日	
46/F	8月31日	8月28日	8月13日	8月15日	
45/F	8月27日	8月22日	8月9日	8月12日	
43/F	8月24日	8月19日	8月6日		
42/F	8月20日	8月16日	8月3日		
41/F	8月15日	8月13日			
40/F	8月12日	8月9日			
39/F	8月8日	8月6日			
38/F	8月5日				
37/F					
36/F					

**圖則登記表**  
DRAWING REGISTER

工程名稱 Project Title: <b>觀塘裕民坊 (T5座特式層)50F,51F</b>		年 月 日	接收日期 Receiving Date (適用於客戶圖則)																		
工程編號 Project No: <b>J-837</b>																					
分發予 Distributed To			發出日期 Issued Date																		
		年 月 日	19																		
			8																		
			23																		

圖則編號 Drg. No.	圖則名稱 Drawing Title		修訂編號 Revision No.																	
SD-ML201	SD中企(外凹)加工圖	1	-																	
SD-ML202	雙生企加工圖	2	-																	
SD-ML201A	SD中企(外凹)加工圖	3	-																	
SD-ML202A	雙生企加工圖	4	-																	
SD-MR201	雙生企加工圖	5	-																	
SD-MR202	SD中企(外凹)加工圖	6	-																	
G-MS201	生梗企加工圖	7	-																	
G-MS202	生梗企加工圖	8	-																	
G-MS203	雙梗企加工圖	9	-																	
G-MS204	雙生企1加工圖	10	-																	
G-MS205	生梗企加工圖	11	-																	
G-MS206	生梗企加工圖	12	-																	
G-MS207	雙生企1加工圖	13	-																	
G-MS207R	雙生企1加工圖	14	-																	
G-MS208	雙生企1加工圖	15	-																	
G-MS209	雙生企1加工圖	16	-																	
G-MS209R	雙生企1加工圖	17	-																	
G-MS210	雙生企1加工圖	18	-																	
G-MS210R	雙生企1加工圖	19	-																	
G-MS213	生梗企加工圖	20	-																	
G-MS213R	生梗企加工圖	21	-																	
G-MS220	生梗企加工圖	22	-																	
G-MS222	生梗企加工圖	23	-																	
G-MS223	雙生企1加工圖	24	-																	
G-MS223R	雙生企1加工圖	25	-																	
G-MS224	雙生企1加工圖	26	-																	
SD-ML301	SD中企(外凹)加工圖	27	-																	
SD-ML302	雙生企加工圖	28	-																	
SD-MR301	雙生企加工圖	29	-																	
SD-MR302	SD中企(外凹)加工圖	30	-																	
G-MS301	生梗企加工圖	31	-																	
G-MS306	生梗企加工圖	32	-																	
G-MS307	雙生企1加工圖	33	-																	
G-MS307R	雙生企1加工圖	34	-																	
G-MS308	雙生企1加工圖	35	-																	

**圖則登記表**  
DRAWING REGISTER

工程名稱 Project Title: <b>觀塘裕民坊 (T5座特式層) 50F, 51F</b>		年 月 日	接收日期 Receiving Date (適用於客戶圖則)						
工程編號 Project No: <b>J-837</b>									
分發予 Distributed To									
		年 月 日	發出日期 Issued Date						
			19						
			8						
			23						

圖則編號 Drg. No.	圖則名稱 Drawing Title	修訂編號 Revision No.
G-MS308R	雙生企1加工圖	36 -
G-MS320	生梗企加工圖	37 -
G-MS322	生梗企加工圖	38 -
G-MS323	雙生企1加工圖	39 -
G-MS323R	雙生企1加工圖	40 -
G-MS325R	生梗企加工圖	41 -
SD-ML501	SD中企(外凹)加工圖	42 -
SD-ML502	雙生企加工圖	43 -
SD-MR501	雙生企加工圖	44 -
SD-MR502	SD中企(外凹)加工圖	45 -
G-MS501	生梗企加工圖	46 -
G-MS506	生梗企加工圖	47 -
G-MS507	雙生企1加工圖	48 -
G-MS507R	雙生企1加工圖	49 -
G-MS508	雙生企1加工圖	50 -
G-MS508R	雙生企1加工圖	51 -
G-MS520	生梗企加工圖	52 -
G-MS522	生梗企加工圖	53 -
G-MS523	雙生企1加工圖	54 -
G-MS523R	雙生企1加工圖	55 -
G-MS525R	生梗企加工圖	56 -
SD-MR1001	雙生企加工圖	57 -
SD-MR1002	SD中企(外凹)加工圖	58 -
G-MS1002	生梗企加工圖	59 -
G-MS1003	雙梗企加工圖	60 -
G-MS1004a	雙生企1加工圖	61 -
G-MS1005A	生梗企加工圖	62 -
G-MS1009	雙生企1加工圖	63 -
G-MS1010	雙生企1加工圖	64 -
G-MS1020	生梗企加工圖	65 -
G-MS1023	雙生企1加工圖	66 -
G-CS1001	生梗企加工圖	67 -
UN-SD501	SD門頂橫(SD門用)	68 -
UN-SD501-1	SD門頂橫(SD門用)(數據表)	69 -
UN-SD501a	生梗橫料(SD門用)	70 -

**圖則登記表**  
DRAWING REGISTER

工程名稱 Project Title: <b>觀塘裕民坊 (T5座特式層)50F,51F</b>		年 月 日	接收日期 Receiving Date (適用於客戶圖則)														
工程編號 Project No: <b>J-837</b>																	
分發予 Distributed To			發出日期 Issued Date														
		年 月 日	19														
			8														
			23														

圖則編號 Drg. No.	圖則名稱 Drawing Title		修訂編號 Revision No.													
UN-SD501b	生梗橫料 (SD門用)	71	-													
UN-SD502R	SD門頂橫 (SD門用)	72	-													
UN-SD502R-1	SD門頂橫 (SD門用) (數據表)	73	-													
UN-SD502aR	生梗橫料 (SD門用)	74	-													
UN-SD502bR	生梗橫料 (SD門用)	75	-													
UN-T532	雙梗橫料(外凸) (梗窗用)	76	-													
UN-T532-1	雙梗橫料(外凸) (數據表)	77	-													
UN-T532a	雙梗橫料(外凸) (梗窗用)	78	-													
UN-T532a-1	雙梗橫料(外凸) (數據表)	79	-													
UN-T532b	生梗橫料 (梗窗用)	80	-													
UN-L01	生梗橫料 (生窗用)	81	-													
UN-L01a	生梗橫料 (生窗用)	82	-													
UN-L01c	生梗橫料 (生窗封頂用)	83	-													
UN-L02	生梗橫料 (生窗用)	84	-													
UN-L02a	生梗橫料 (生窗用)	85	-													
UN-L02c	生梗橫料 (生窗封頂用)	86	-													
UN-R01	生梗橫料 (生窗用)	87	-													
UN-R01a	生梗橫料 (生窗用)	88	-													
UN-R01c	生梗橫料 (生窗封頂用)	89	-													
UN-R02	生梗橫料 (生窗用)	90	-													
UN-R02a	生梗橫料 (生窗用)	91	-													
UN-R02c	生梗橫料 (生窗封頂用)	92	-													
UN-R02S	生梗橫料 (生窗用)	93	-													
UN-R02aS	生梗橫料 (生窗用)	94	-													
UN-R02cS	生梗橫料 (生窗封頂用)	95	-													
UN-R20S	生梗橫料 (生窗用)	96	-													
UN-R20aS	生梗橫料 (生窗用)	97	-													
UN-R20cS	生梗橫料 (生窗封頂用)	98	-													
UN-L01b	雙梗橫料 (外凸)	99	-													
UN-L01b-1	雙梗橫料 (外凸) (數據表)	100	-													
UN-L02b	雙梗橫料 (外凸)	101	-													
UN-L02b-1	雙梗橫料 (外凸) (數據表)	102	-													
UN-R01b	雙梗橫料 (外凸)	103	-													
UN-R01b-1	雙梗橫料 (外凸) (數據表)	104	-													
UN-R02b	雙梗橫料 (外凸)	105	-													

圖則登記表  
DRAWING REGISTER

接收日期 Receiving Date (適用於客戶圖則)

工程名稱 Project Title: **觀塘裕民坊 (T5座特式層)50F, 51F**  
**框架式幕牆 (主企+主橫+副框拆圖)**

工程編號 Project No: **J-837**

年									
月									
日									

分發予 Distributed To

發出日期 Issued Date

年									
月									
日									

年	19								
月	8								
日	23								

圖則編號 Drg. No.	圖則名稱 Drawing Title
UN-R02b-1	雙梗橫料 (外凸) (數據表)
UN-R02bS	雙梗橫料 (外凸)
UN-R02bS-1	雙梗橫料 (外凸) (數據表)
UN-R20bS	雙梗橫料 (外凸)
UN-E502	雙梗橫料 (外凸)
UN-E502-1	雙梗橫料 (外凸) (數據表)
UN-E502a	雙梗橫料 (外凸)
UN-E502a-1	雙梗橫料 (外凸) (數據表)
UN-E502b	生梗橫料 (梗窗用)
UN-E503R	雙梗橫料 (外凸)
UN-E503R-1	雙梗橫料 (外凸) (數據表)
UN-E503aR	雙梗橫料 (外凸)
UN-E503aR-1	雙梗橫料 (外凸) (數據表)
UN-E503bR	生梗橫料 (梗窗用)
UN-E501W	雙梗橫料 (外凸)
UN-E501W-1	雙梗橫料 (外凸) (數據表)
UN-E501aW	雙梗橫料 (外凸)
UN-E501aW-1	雙梗橫料 (外凸) (數據表)
UN-E501bW	生梗橫料 (梗窗用)
UN-EL01	生梗橫料 (生窗用)
UN-EL01a	生梗橫料 (生窗用)
UN-EL01c	生梗橫料 (生窗封頂用)
UN-EL01S	生梗橫料 (生窗用)
UN-EL01aS	生梗橫料 (生窗用)
UN-EL01cS	生梗橫料 (生窗封頂用)
UN-EL01S(T)	生梗橫料 (生窗用)
UN-EL01aS(T)	生梗橫料 (生窗用)
UN-EL01cS(T)	生梗橫料 (生窗封頂用)
UN-EL02	生梗橫料 (生窗用)
UN-EL02a	生梗橫料 (生窗用)
UN-EL02c	生梗橫料 (生窗封頂用)
UN-EL02S	生梗橫料 (生窗用)
UN-EL02aS	生梗橫料 (生窗用)
UN-EL02cS	生梗橫料 (生窗封頂用)
UN-EL16	生梗橫料 (生窗用)

修訂編號 Revision No.									
106	-								
107	-								
108	-								
109	-								
110	-								
111	-								
112	-								
113	-								
114	-								
115	-								
116	-								
117	-								
118	-								
119	-								
120	-								
121	-								
122	-								
123	-								
124	-								
125	-								
126	-								
127	-								
128	-								
129	-								
130	-								
131	-								
132	-								
133	-								
134	-								
135	-								
136	-								
137	-								
138	-								
139	-								
140	-								

**圖則登記表**  
DRAWING REGISTER

工程名稱 Project Title: <b>觀塘裕民坊 (T5座特式層)50F, 51F</b>		年 月 日	接收日期 Receiving Date (適用於客戶圖則)									
框架式幕牆 (主企+主橫+副框拆圖)												
工程編號 Project No: <b>J-837</b>												
分發予 Distributed To		年 月 日	發出日期 Issued Date									
			19									
			8									
		23										

圖則編號 Drg. No.	圖則名稱 Drawing Title		修訂編號 Revision No.												
UN-EL16a	生梗橫料 (生窗用)	141	-												
UN-EL16c	生梗橫料 (生窗封頂用)	142	-												
UN-ER01	生梗橫料 (生窗用)	143	-												
UN-ER01a	生梗橫料 (生窗用)	144	-												
UN-ER01c	生梗橫料 (生窗封頂用)	145	-												
UN-ER01S(T)	生梗橫料 (生窗用)	146	-												
UN-ER01aS(T)	生梗橫料 (生窗用)	147	-												
UN-ER01cS(T)	生梗橫料 (生窗封頂用)	148	-												
UN-ER02	生梗橫料 (生窗用)	149	-												
UN-ER02a	生梗橫料 (生窗用)	150	-												
UN-ER02c	生梗橫料 (生窗封頂用)	151	-												
UN-ER02S	生梗橫料 (生窗用)	152	-												
UN-ER02aS	生梗橫料 (生窗用)	153	-												
UN-ER02cS	生梗橫料 (生窗用)	154	-												
UN-EL01b	雙梗橫料 (外凸)	155	-												
UN-EL01b-1	雙梗橫料 (外凸) (數據表)	156	-												
UN-EL01bS	雙梗橫料 (外凸)	157	-												
UN-EL01bS-1	雙梗橫料 (外凸) (數據表)	158	-												
UN-EL01bS(T)	雙梗橫料 (外凸)	159	-												
UN-EL01bS(T)-1	雙梗橫料 (外凸) (數據表)	160	-												
UN-EL02b	雙梗橫料 (外凸)	161	-												
UN-EL02b-1	雙梗橫料 (外凸) (數據表)	162	-												
UN-EL02bS	雙梗橫料 (外凸)	163	-												
UN-EL02bS-1	雙梗橫料 (外凸) (數據表)	164	-												
UN-EL16b	雙梗橫料 (外凸)	165	-												
UN-ER01b	雙梗橫料 (外凸)	166	-												
UN-ER01b-1	雙梗橫料 (外凸) (數據表)	167	-												
UN-ER01bS(T)	雙梗橫料 (外凸)	168	-												
UN-ER01bS(T)-1	雙梗橫料 (外凸) (數據表)	169	-												
UN-ER02b	雙梗橫料 (外凸)	170	-												
UN-ER02b-1	雙梗橫料 (外凸) (數據表)	171	-												
UN-ER02bS	雙梗橫料 (外凸)	172	-												
UN-ER02bS-1	雙梗橫料 (外凸) (數據表)	173	-												
ZS-U01	SD中柱底座	174	-												
ZS-U01R	SD中柱底座	175	-												

**圖則登記表**  
DRAWING REGISTER

工程名稱 Project Title: <b>觀塘裕民坊 (T5座特式層)50F,51F</b>		年	接收日期 Receiving Date (適用於客戶圖則)						
框架式幕牆 (主企+主橫+副框拆圖)			月						
工程編號 Project No: <b>J-837</b>			日						
分發予 Distributed To		年	發出日期 Issued Date						
			月	19					
			日	8					
		年	23						

圖則編號 Drg. No.	圖則名稱 Drawing Title		修訂編號 Revision No.						
TD-M05	SD中柱底座	176	-						
TD-M05R	SD中柱底座	177	-						
UN-SE2	雙生托	178	-						
UN-SE2R	雙生托	179	-						
LJ-C03	鋁角加工圖	180	-						
LJ-C03R	鋁角加工圖	181	-						
LJ-C104	鋁角加工圖	182	-						
LJ-C104R	鋁角加工圖	183	-						
LJ-C105	鋁角加工圖	184	-						
LJ-C105R	鋁角加工圖	185	-						
LJ-C10	鋁角加工圖	186	-						
LJ-C10R	鋁角加工圖	187	-						
LJ-C10a	鋁角加工圖	188	-						
LJ-C10aR	鋁角加工圖	189	-						
LJ-C11	鋁角加工圖	190	-						
LJ-C11R	鋁角加工圖	191	-						
LJ-C11a	鋁角加工圖	192	-						
LJ-C11aR	鋁角加工圖	193	-						
LJ-C12	鋁角加工圖	194	-						
LJ-C12R	鋁角加工圖	195	-						
FD-L01	鋁角加工圖	196	-						
FD-L01R	鋁角加工圖	197	-						
SZ-Y01	鋁角加工圖	198	-						
SZ-Y01R	鋁角加工圖	199	-						
UN-LC1	欄河槽加工圖	200	-						
UN-LC2	欄河槽加工圖	201	-						
SC-AL02	鋁角加工圖	202	-						
SC-AL03	鋁角加工圖	203	-						
SC-AL04	鋁角加工圖	204	-						
SC-AL05	鋁巴加工圖	205	-						
Z-A01	Z字碼加工圖	206	-						
W-TX2	生梗企套芯加工圖	207	-						
W-TX2R	生梗企套芯加工圖	208	-						
W-TX3	雙生企套芯加工圖	209	-						
CW-JT01	膠條安裝位置圖	210	-						

**圖則登記表**  
DRAWING REGISTER

工程名稱 Project Title: <b>觀塘裕民坊 (T5座特式層)50F,51F</b> <b>框架式幕牆 (主企+主橫+副框拆圖)</b>		接收日期 Receiving Date (適用於客戶圖則)																																	
工程編號 Project No: <b>J-837</b>		<table border="1"> <tr><td>年</td><td></td><td></td><td></td><td></td><td></td><td></td><td></td><td></td><td></td></tr> <tr><td>月</td><td></td><td></td><td></td><td></td><td></td><td></td><td></td><td></td><td></td></tr> <tr><td>日</td><td></td><td></td><td></td><td></td><td></td><td></td><td></td><td></td><td></td></tr> </table>	年										月										日												
年																																			
月																																			
日																																			
分發予 Distributed To		發出日期 Issued Date																																	
<table border="1"> <tr><td> </td></tr> <tr><td> </td></tr> <tr><td> </td></tr> </table>					<table border="1"> <tr><td>年</td><td>19</td><td></td><td></td><td></td><td></td><td></td><td></td><td></td><td></td></tr> <tr><td>月</td><td>8</td><td></td><td></td><td></td><td></td><td></td><td></td><td></td><td></td></tr> <tr><td>日</td><td>23</td><td></td><td></td><td></td><td></td><td></td><td></td><td></td><td></td></tr> </table>	年	19									月	8									日	23								
年	19																																		
月	8																																		
日	23																																		

圖則編號 Drg. No.	圖則名稱 Drawing Title		修訂編號 Revision No.
CW-JT02	膠條安裝位置圖	211	-
CW-JT03	膠條安裝位置圖	212	-
ZX-XC02	玻璃扣蓋加工圖	213	-
ZX-XC02R	玻璃扣蓋加工圖	214	-
ZX-XC04	玻璃扣蓋加工圖	215	-
ZX-XC04R	玻璃扣蓋加工圖	216	-
ZX-XC10	玻璃扣蓋加工圖	217	-
ZX-XC10R	玻璃扣蓋加工圖	218	-
ZX-XY02	玻璃扣蓋加工圖	219	-
ZX-XY02R	玻璃扣蓋加工圖	220	-
ZX-XY11	玻璃扣蓋加工圖	221	-
ZX-XY11R	玻璃扣蓋加工圖	222	-
UN-AM1a	單玻插線加工圖	223	-
UN-AM1a-1	單玻插線加工圖 (數據表)	224	-
UN-AM1aR	單玻插線加工圖	225	-
UN-AM1aR-1	單玻插線加工圖 (數據表)	226	-
UN-AM10a	單玻插線加工圖	227	-
UN-AM10a-1	單玻插線加工圖 (數據表)	228	-
UN-AM10aR	單玻插線加工圖	229	-
UN-AM10aR-1	單玻插線加工圖 (數據表)	230	-
UN-AM10b	單玻插線加工圖	231	-
UN-AM10b-1	單玻插線加工圖 (數據表)	232	-
UN-AM10bR	單玻插線加工圖	233	-
UN-AM10bR-1	單玻插線加工圖 (數據表)	234	-
UN-AM2	單玻插線加工圖	235	-
UN-AM2-1	單玻插線加工圖 (數據表)	236	-
UN-AM2R	單玻插線加工圖	237	-
UN-AM2R-1	單玻插線加工圖 (數據表)	238	-
UN-HM1	單玻插線加工圖	239	-
UN-HM1a	單玻插線加工圖	240	-
UN-HM532	單玻插線加工圖	241	-
UN-HM532a	單玻插線加工圖	242	-
UN-HM501S	單玻插線加工圖	243	-
UN-HM501aS	單玻插線加工圖	244	-
UN-EH1	單玻插線加工圖	245	-

### 圖則登記表 DRAWING REGISTER

工程名稱 Project Title: <b>觀塘裕民坊 (T5座特式層)50F, 51F</b> <b>框架式幕牆 (主企+主橫+副框拆圖)</b> 工程編號 Project No: <b>J-837</b> 分發予 Distributed To   	年 月 日  年 月 日	接收日期 Receiving Date (適用於客戶圖則) <table border="1" style="width: 100%; border-collapse: collapse;"> <tr><td> </td><td> </td><td> </td><td> </td><td> </td><td> </td><td> </td><td> </td><td> </td><td> </td><td> </td><td> </td><td> </td></tr> <tr><td> </td><td> </td><td> </td><td> </td><td> </td><td> </td><td> </td><td> </td><td> </td><td> </td><td> </td><td> </td><td> </td></tr> <tr><td> </td><td> </td><td> </td><td> </td><td> </td><td> </td><td> </td><td> </td><td> </td><td> </td><td> </td><td> </td><td> </td></tr> </table> 發出日期 Issued Date <table border="1" style="width: 100%; border-collapse: collapse;"> <tr><td>19</td><td> </td><td> </td><td> </td><td> </td><td> </td><td> </td><td> </td><td> </td><td> </td><td> </td><td> </td><td> </td></tr> <tr><td>8</td><td> </td><td> </td><td> </td><td> </td><td> </td><td> </td><td> </td><td> </td><td> </td><td> </td><td> </td><td> </td></tr> <tr><td>23</td><td> </td><td> </td><td> </td><td> </td><td> </td><td> </td><td> </td><td> </td><td> </td><td> </td><td> </td><td> </td></tr> </table>																																								19													8													23												
19																																																																																
8																																																																																
23																																																																																

圖則編號 Drg. No.	圖則名稱 Drawing Title		修訂編號 Revision No.
UN-EH1a	單玻插線加工圖	246	-
UN-EH1R	單玻插線加工圖	247	-
UN-EH1aR	單玻插線加工圖	248	-
UN-EH502	單玻插線加工圖	249	-
UN-EH502a	單玻插線加工圖	250	-
UN-EH503R	單玻插線加工圖	251	-
UN-EH503aR	單玻插線加工圖	252	-
UN-EH501W	單玻插線加工圖	253	-
UN-EH501aW	單玻插線加工圖	254	-
UN-DM1a	生梗企單玻加工圖	255	-
UN-DM1a-1	生梗企單玻加工圖 (數據表)	256	-
UN-DM1aR	生梗企單玻加工圖	257	-
UN-DM1aR-1	生梗企單玻加工圖 (數據表)	258	-
UN-DM10a	生梗企單玻加工圖	259	-
UN-DM10a-1	生梗企單玻加工圖 (數據表)	260	-
UN-DM10aR	生梗企單玻加工圖	261	-
UN-DM10aR-1	生梗企單玻加工圖 (數據表)	262	-
UN-DM10b	生梗企單玻加工圖	263	-
UN-DM10b-1	生梗企單玻加工圖 (數據表)	264	-
UN-DM10bR	生梗企單玻加工圖	265	-
UN-DM10bR-1	生梗企單玻加工圖 (數據表)	266	-
UN-DM2a	生梗企單玻加工圖	267	-
UN-DM2a-1	生梗企單玻加工圖 (數據表)	268	-
UN-DM2aR	生梗企單玻加工圖	269	-
UN-DM2aR-1	生梗企單玻加工圖 (數據表)	270	-
UN-DM2d	生梗企單玻加工圖	271	-
UN-DM2d-1	生梗企單玻加工圖 (數據表)	272	-
UN-DM2dR	生梗企單玻加工圖	273	-
UN-DM2dR-1	生梗企單玻加工圖 (數據表)	274	-
UN-SM1	生梗企雙玻加工圖	275	-
UN-SM1-1	生梗企雙玻加工圖 (數據表)	276	-
UN-SM1R	生梗企雙玻加工圖	277	-
UN-SM1R-1	生梗企雙玻加工圖 (數據表)	278	-
ZS-KG1	橫料扣蓋加工圖	279	-
ZS-KG1-1	橫料扣蓋加工圖 (數據表)	280	-

**圖則登記表**  
**DRAWING REGISTER**

接收日期 Receiving Date (適用於客戶圖則)

工程名稱 Project Title: **觀塘裕民坊 (T5座特式層)50F, 51F**  
**框架式幕牆 (主企+主橫+副框拆圖)**

工程編號 Project No: **J-837**

年  
月  
日

分發予 Distributed To

發出日期 Issued Date

年  
月  
日

19											
8											
23											

圖則編號 Drg. No.	圖則名稱 Drawing Title
ZS-S02b	生梗企單玻扣蓋
ZS-S02b-1	生梗企單玻扣蓋 (數據表)
ZS-S02bR	生梗企單玻扣蓋
ZS-S02bR-1	生梗企單玻扣蓋 (數據表)
ZS-S02d	生梗企單玻扣蓋
ZS-S02d-1	生梗企單玻扣蓋 (數據表)
ZS-S02dR	生梗企單玻扣蓋
ZS-S02dR-1	生梗企單玻扣蓋 (數據表)
ZS-BG1	生梗企雙玻扣蓋
ZS-BG1-1	生梗企雙玻扣蓋 (數據表)
ZS-BG1R	生梗企雙玻扣蓋
ZS-BG1R-1	生梗企雙玻扣蓋 (數據表)
UN-HT1	背板托角加工圖
UN-HT1-1	背板托角加工圖(數據表)
UN-HT1a	背板托角加工圖
UN-HT1a-1	背板托角加工圖(數據表)
UN-HT501	背板托角加工圖
UN-HT501-1	背板托角加工圖(數據表)
UN-HT501a	背板托角加工圖
UN-HT501a-1	背板托角加工圖(數據表)
UN-HT501S	背板托角加工圖
UN-HT501aS	背板托角加工圖
J837-CW-2501	主橫主企安裝位置圖
J837-CW-2502	主橫主企安裝位置圖
J837-CW-2503	主橫主企安裝位置圖
J837-CW-2504	主橫主企安裝位置圖
J837-CW-2505	主橫主企安裝位置圖
J837-CW-2506	主橫主企安裝位置圖
J837-CW-2507	主橫主企安裝位置圖
J837-CW-2508	主橫主企安裝位置圖
J837-CW-2509	主橫主企安裝位置圖

281  
282  
283  
284  
285  
286  
287  
288  
289  
290  
291  
292  
293  
294  
295  
296  
297  
298  
299  
300  
301  
302  
303  
304  
305  
306  
307  
308  
309  
310  
311

修訂編號  
Revision No.

-											
-											
-											
-											
-											
-											
-											
-											
-											
-											
-											
-											
-											
-											
-											
-											
-											
-											
-											
-											
-											
-											
-											
-											
-											
-											

**圖則登記表**  
DRAWING REGISTER

工程名稱 Project Title: <b>觀塘裕民坊 (T5座特式層)50F,51F</b>		年 月 日	接收日期 Receiving Date (適用於客戶圖則)							
框架式幕牆 (主企+主橫+副框拆圖)										
工程編號 Project No: <b>J-837</b>										
分發予 Distributed To		年 月 日	發出日期 Issued Date							
			19							
			8							
		23								

圖則編號 Drg. No.	圖則名稱 Drawing Title		修訂編號 Revision No.							
J837-CW-2510	主橫主企安裝位置圖	312	-							
J837-CW-2511	主橫主企安裝位置圖	313	-							
J837-CW-2512	主橫主企安裝位置圖	314	-							
J837-CW-2501(K)	後裝內外蓋安裝位置圖	315	-							
J837-CW-2502(K)	後裝內外蓋安裝位置圖	316	-							
J837-CW-2503(K)	後裝內外蓋安裝位置圖	317	-							
J837-CW-2504(K)	後裝內外蓋安裝位置圖	318	-							
J837-CW-2505(K)	後裝內外蓋安裝位置圖	319	-							
J837-CW-2506(K)	後裝內外蓋安裝位置圖	320	-							
J837-CW-2507(K)	後裝內外蓋安裝位置圖	321	-							
J837-CW-2508(K)	後裝內外蓋安裝位置圖	322	-							
J837-CW-2509(K)	後裝內外蓋安裝位置圖	323	-							
J837-CW-2510(K)	後裝內外蓋安裝位置圖	324	-							
J837-CW-2511(K)	後裝內外蓋安裝位置圖	325	-							
J837-CW-2512(K)	後裝內外蓋安裝位置圖	326	-							
J837-CW-2501(G)	生梗企單玻/雙玻扣蓋位置圖	327	-							
J837-CW-2502(G)	生梗企單玻/雙玻扣蓋位置圖	328	-							
J837-CW-2503(G)	生梗企單玻/雙玻扣蓋位置圖	329	-							
J837-CW-2504(G)	生梗企單玻/雙玻扣蓋位置圖	330	-							
J837-CW-2505(G)	生梗企單玻/雙玻扣蓋位置圖	331	-							
J837-CW-2506(G)	生梗企單玻/雙玻扣蓋位置圖	332	-							
J837-CW-2507(G)	生梗企單玻/雙玻扣蓋位置圖	333	-							
J837-CW-2508(G)	生梗企單玻/雙玻扣蓋位置圖	334	-							
J837-CW-2509(G)	生梗企單玻/雙玻扣蓋位置圖	335	-							
J837-CW-2510(G)	生梗企單玻/雙玻扣蓋位置圖	336	-							
J837-CW-2511(G)	生梗企單玻/雙玻扣蓋位置圖	337	-							
J837-CW-2512(G)	生梗企單玻/雙玻扣蓋位置圖	338	-							

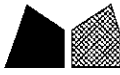

美特鋁質有限公司  
MIDI Aluminium Fabricator Ltd.

工程號 J-837 地盤 觀塘裕民坊

數量	位置	樓層
1	T5CW-N-1	50F
1	T5CW-L-1	50F
1	T5CW-H-2	50F
1	T5CW-H-1	50F

左SD生右SD梗

\*請用A3紙打印

\*注意:  
螺絲鑽平頭孔事宜, 請留意M5及3/16"要  
沉頭(90° X  $\phi$ 10), 供修螺絲后啣膠用

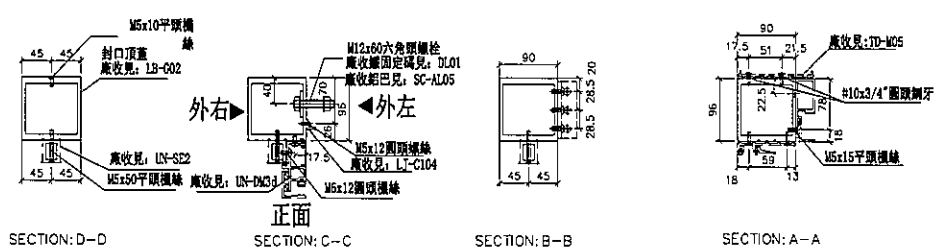
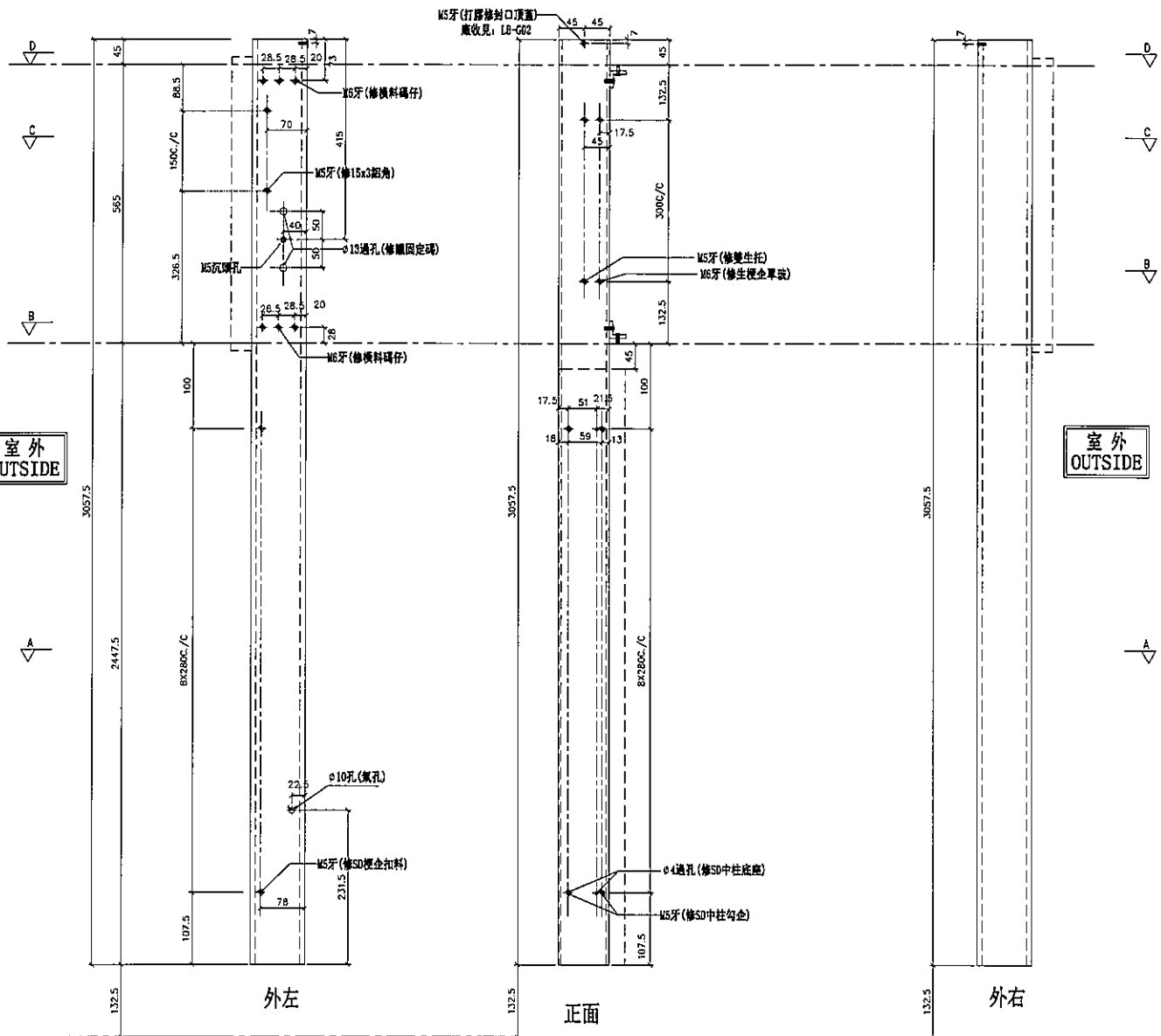

名稱	SD中企(外凹)	制圖	鞠章芳	2019.07.20	修改		
材料	X85548	復核	謝永林	2019.08.10	日期		
顏色	EC-DG-S332054 (3塗)	批准	Jason		圖號	SD-ML201	



美特鋁質有限公司  
MIDI Aluminium Fabricator Ltd.

工程號 J-837 地盤 觀塘裕民坊

數量	位置	樓層
1	T5CW-N-1	50F
1	T5CW-L-1	50F
1	T5CW-H-2	50F
1	T5CW-H-1	50F

左SD梗右SHR \*請用A3紙打印

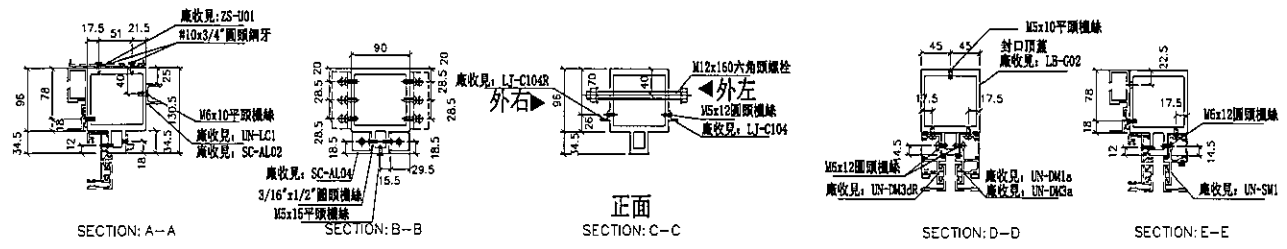
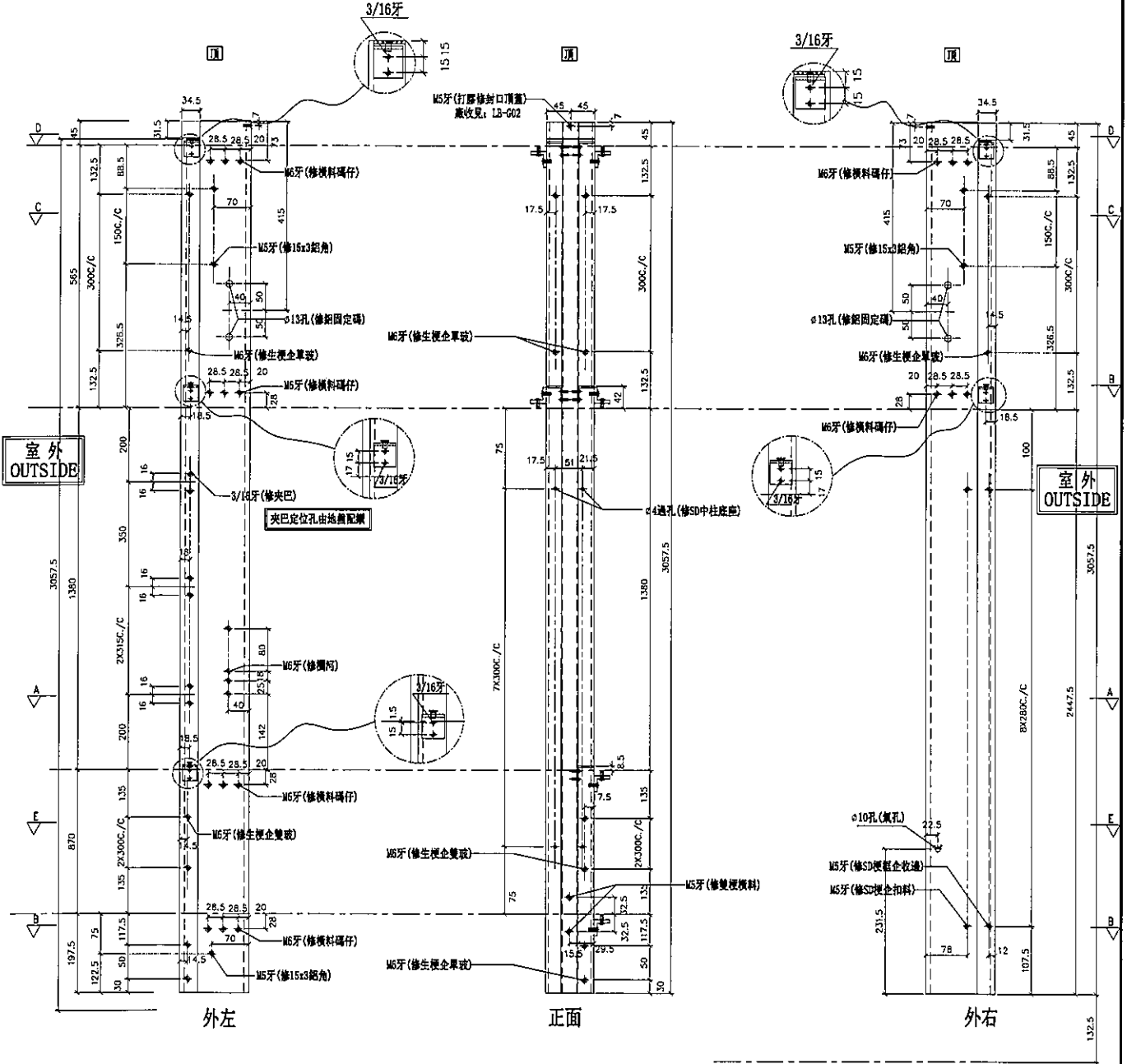

名稱	雙生企	制圖	鞠章芳	2019.07.20	修改			
材料	X85547	復核	謝永林	2019.08.10	日期			
顏色	EC-DG-S332054 (3塗)	批准	Jason		圖號	SD-ML202		

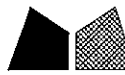

美特鋁質有限公司  
MIDI Aluminium Fabricator Ltd.

數量	位置	樓層
1	T5CW-JK-1	50F

工程號 J-837 地盤 觀塘裕民坊

SD雙主企位用 \*請用A3紙打印

\*注意:  
螺絲鑽平頭孔事宜, 請留意M5及3/16"要  
沉頭 (90° X  $\phi$ 10), 供修螺絲后膠膠用

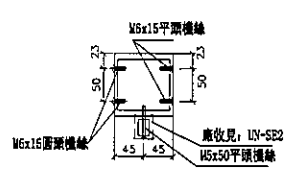
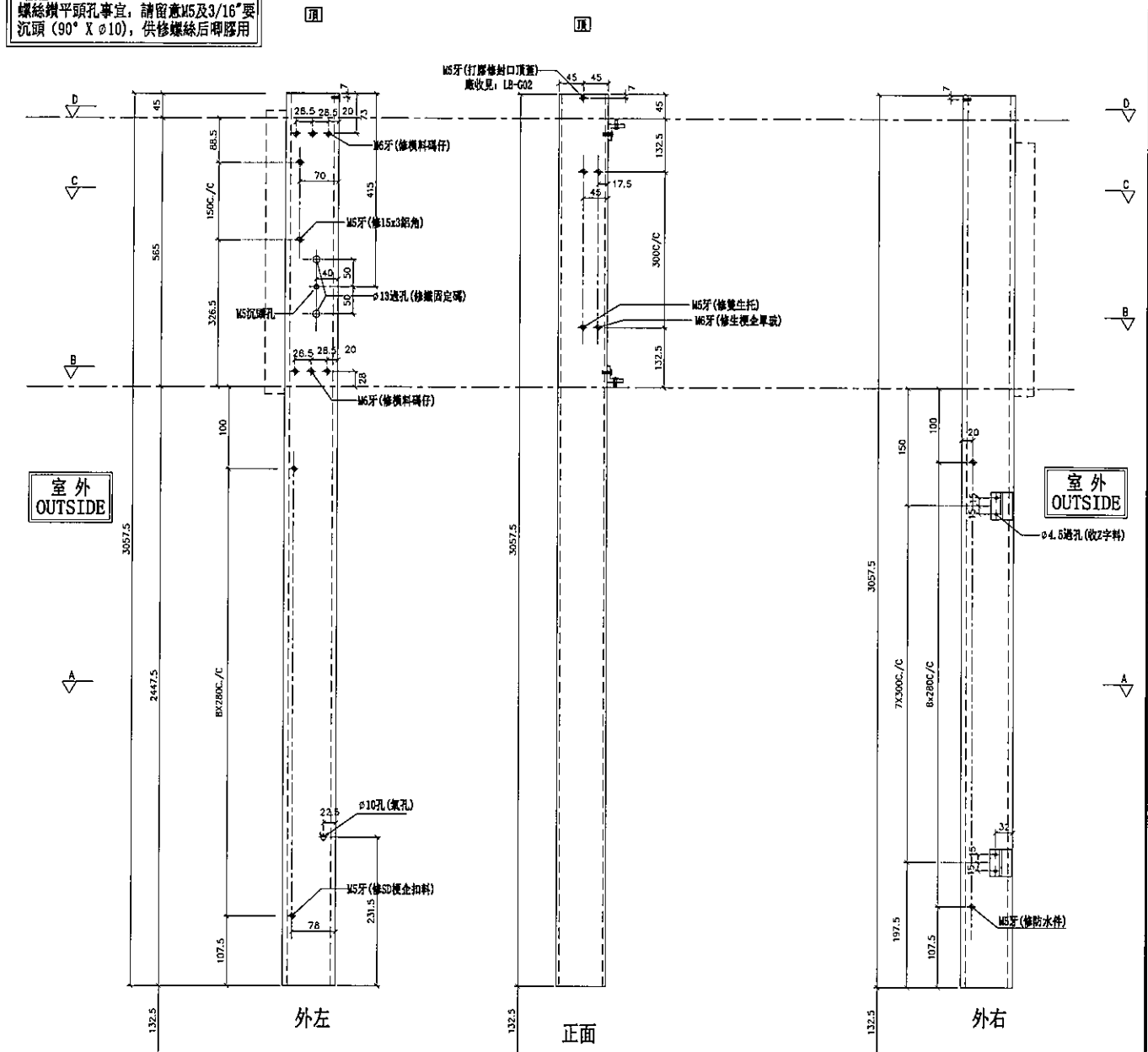

SECTION: D-D

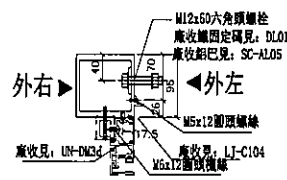

SECTION: C-C

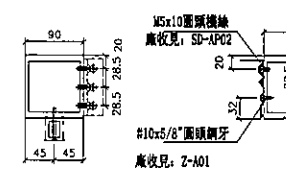

SECTION: B-B

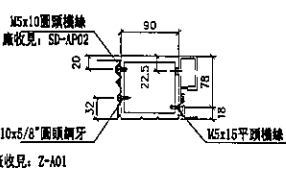

SECTION: A-A

名稱	SD中企 (外凹)	制圖	鞠章芳	2019.07.20	修改		
材料	X85548	復核	謝永林	2019.08.10	日期		
顏色	EC-DG-S332054 (3塗)	批準			圖號	SD-ML201A	

數量	位置	樓層
1	T5CW-JK-1	50F

工程號 J-837 地盤 觀塘裕民坊

\*注意：  
螺絲鑽平頭孔事宜，請留意M5及3/16"要  
沉頭(90° X  $\phi 10$ )，供修螺絲後啣膠用

左SD梗右SHR \*請用A3紙打印

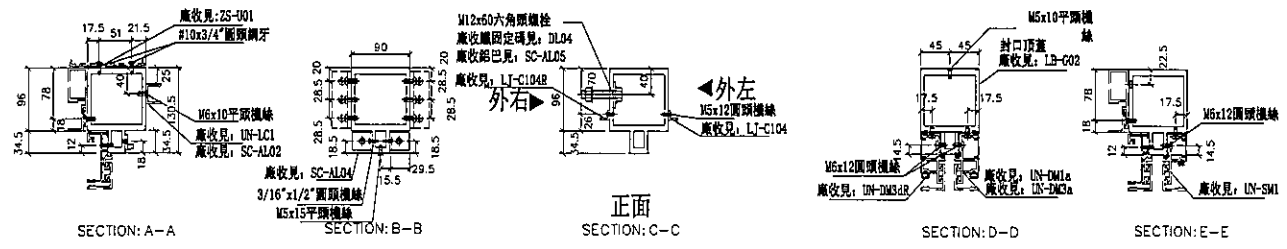
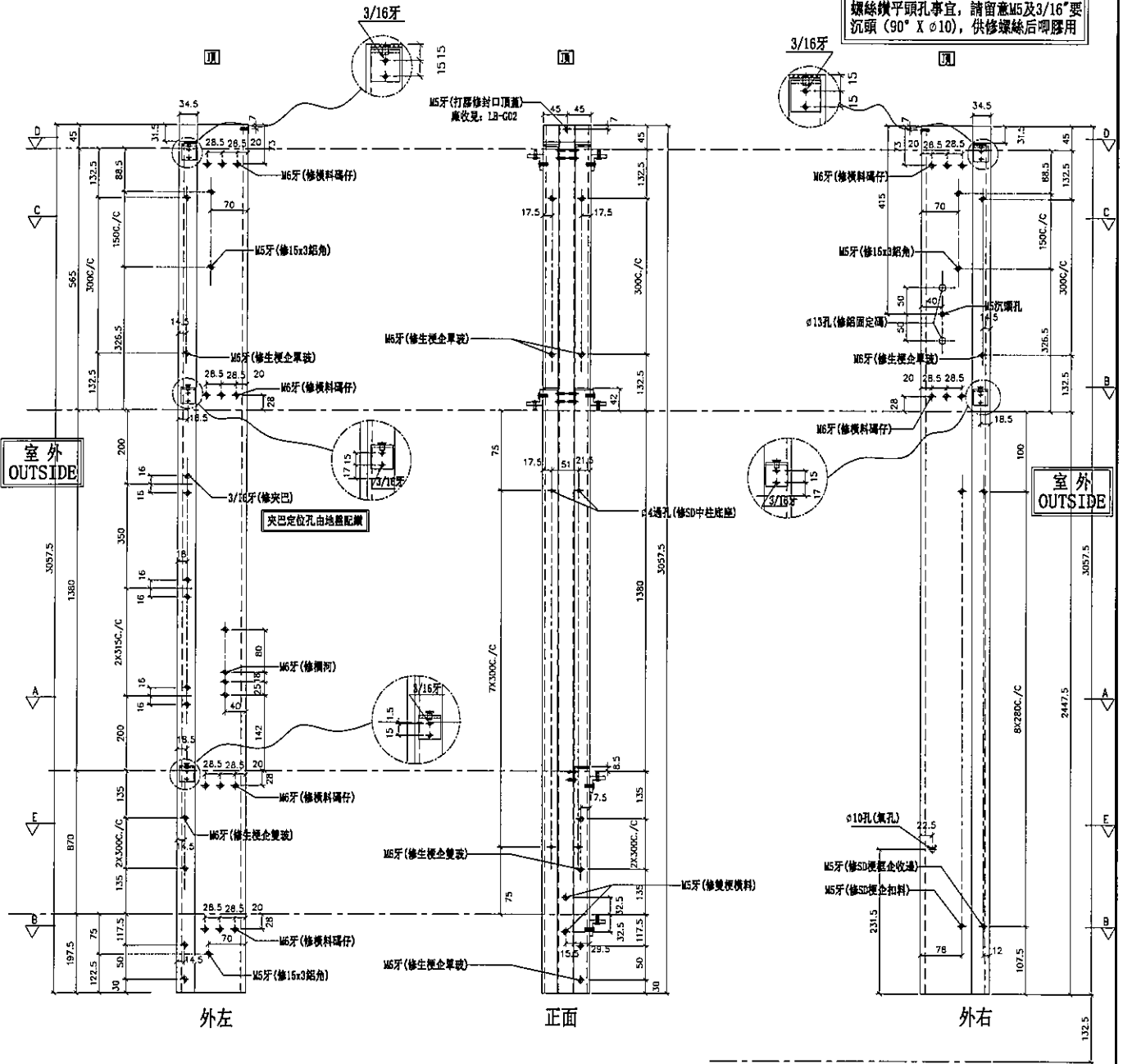

名稱	雙生企	制圖	鞠章芳	2019.07.20	修改		
材料	X85547	復核	謝永林	2019.08.10	日期		
顏色	EC-DG-S332054 (3塗)	批准	Jason		圖號	SD-ML202A	

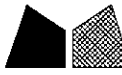

美特鋁質有限公司  
MIDI Aluminium Fabricator Ltd.

工程號 J-837 地盤 觀塘裕民坊

數量	位置	樓層
1	T5CW-M-2	50F
1	T5CW-G-2	50F
1	T5CW-G-1	50F

左SHL右SD樑 \*請用A3紙打印

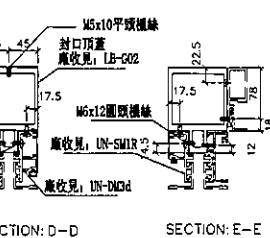
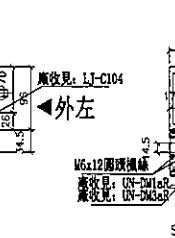
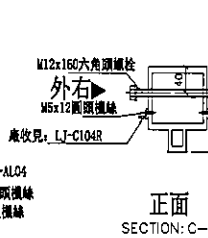
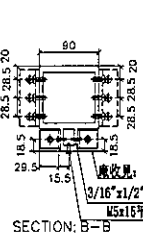
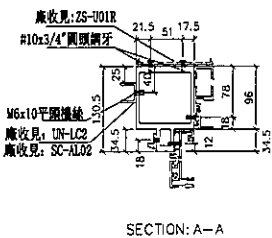
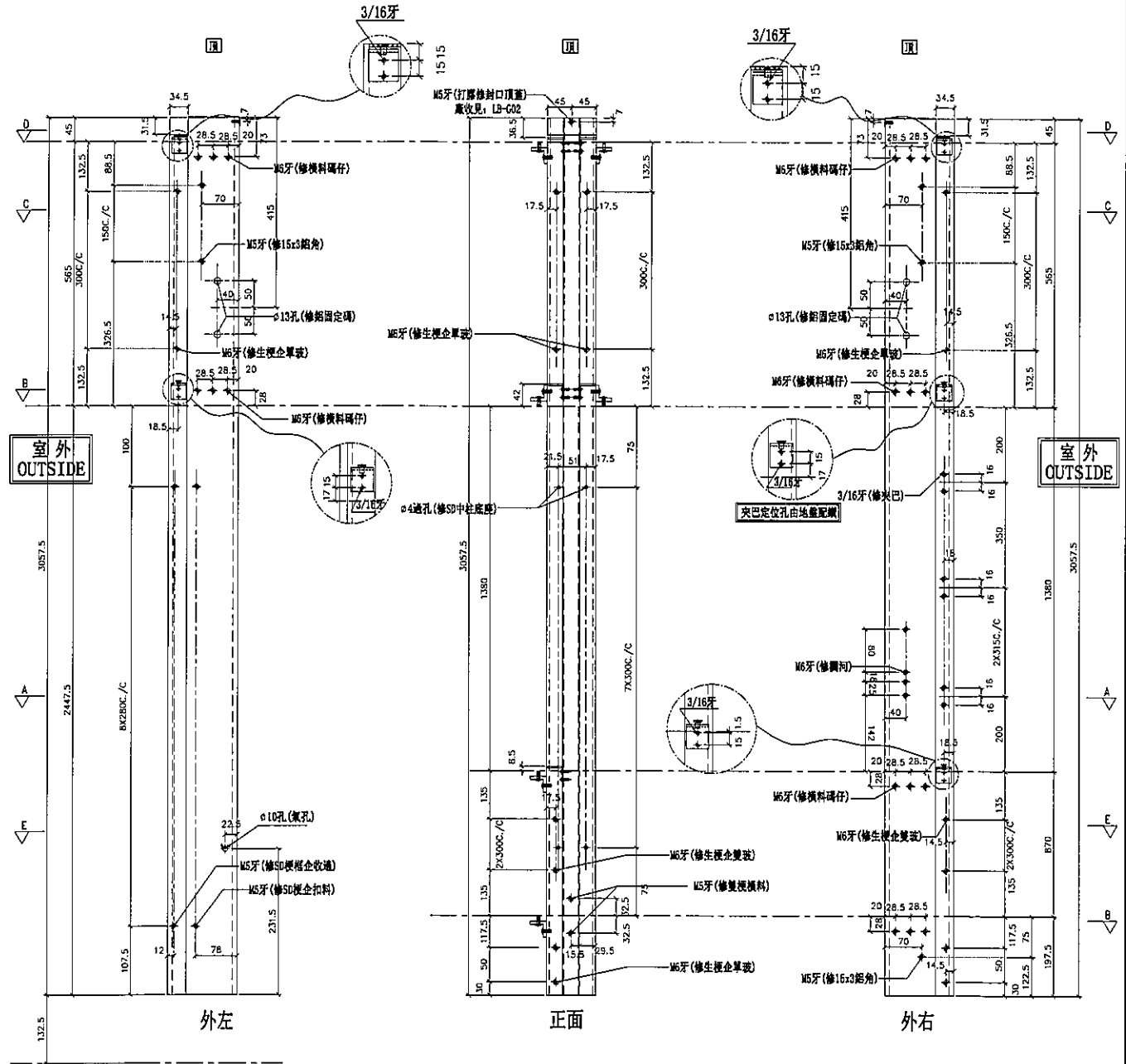

名稱	雙生企	制圖	鞠章芳	2019. 07. 20	修改		
材料	X85547	復核	謝永林	2019. 08. 10	日期		
顏色	EC-DG-S332054 (3塗)	批准	Jason		圖號	SD-MR201	



美特鋁質有限公司  
MIDI Aluminium Fabricator Ltd.

工程號 J-837 地盤 觀塘裕民坊

數量	位置	樓層
1	T5CW-M-2	50F
1	T5CW-G-2	50F
1	T5CW-G-1	50F

左SD梗右SD生 \*請用A3紙打印

\*注意:  
螺絲鑽平頭孔專宜, 請留意M5及3/16"要  
沉頭 (90° X  $\phi 10$ ), 供修螺絲后膠膠用

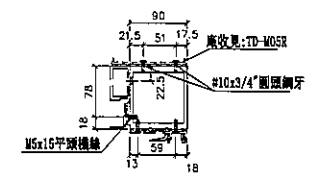
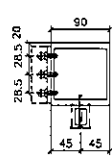
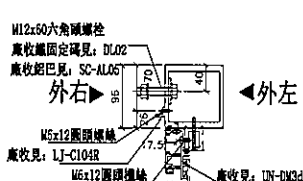
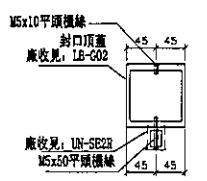
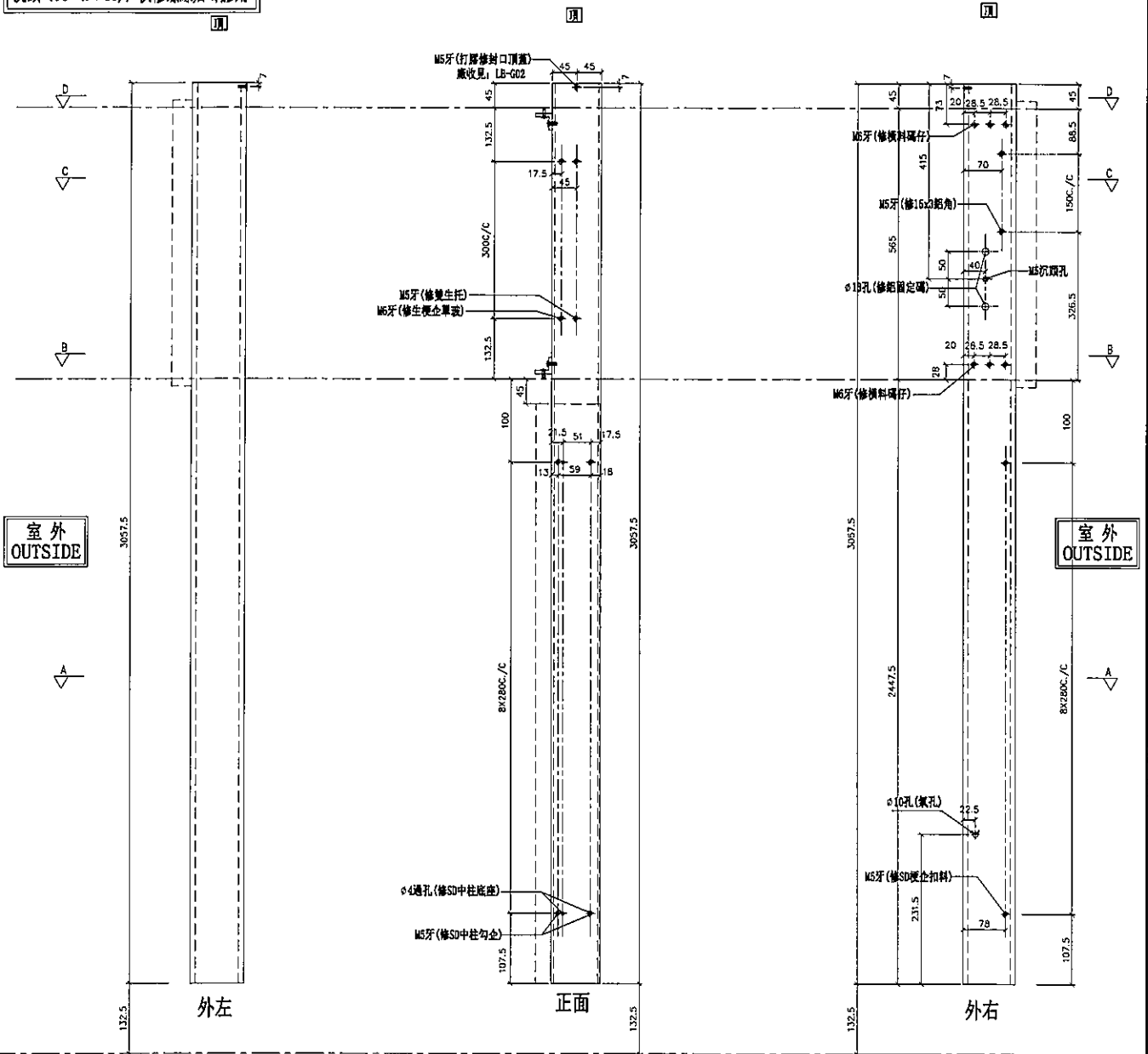

名稱	SD中企(外凹)	制圖	鞠章芳	2019.07.20	修改		
材料	X85548	復核	謝永林	2019.08.10	日期		
顏色	EC-DG-S332054 (3塗)	批准	Jason		圖號	SD-MR202	



美特鋁質有限公司  
MIDI Aluminium Fabricator Ltd.

數量	位置	樓層
2	T5CW-M-2	50F
1	T5CW-G-1	50F

工程號 J-837 地盤 觀塘裕民坊

左梗窗右SHL \*請用A3紙打印

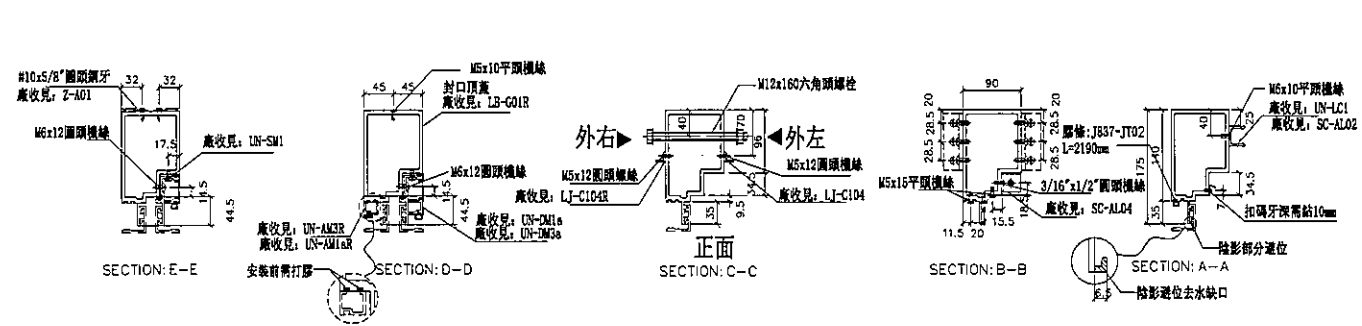
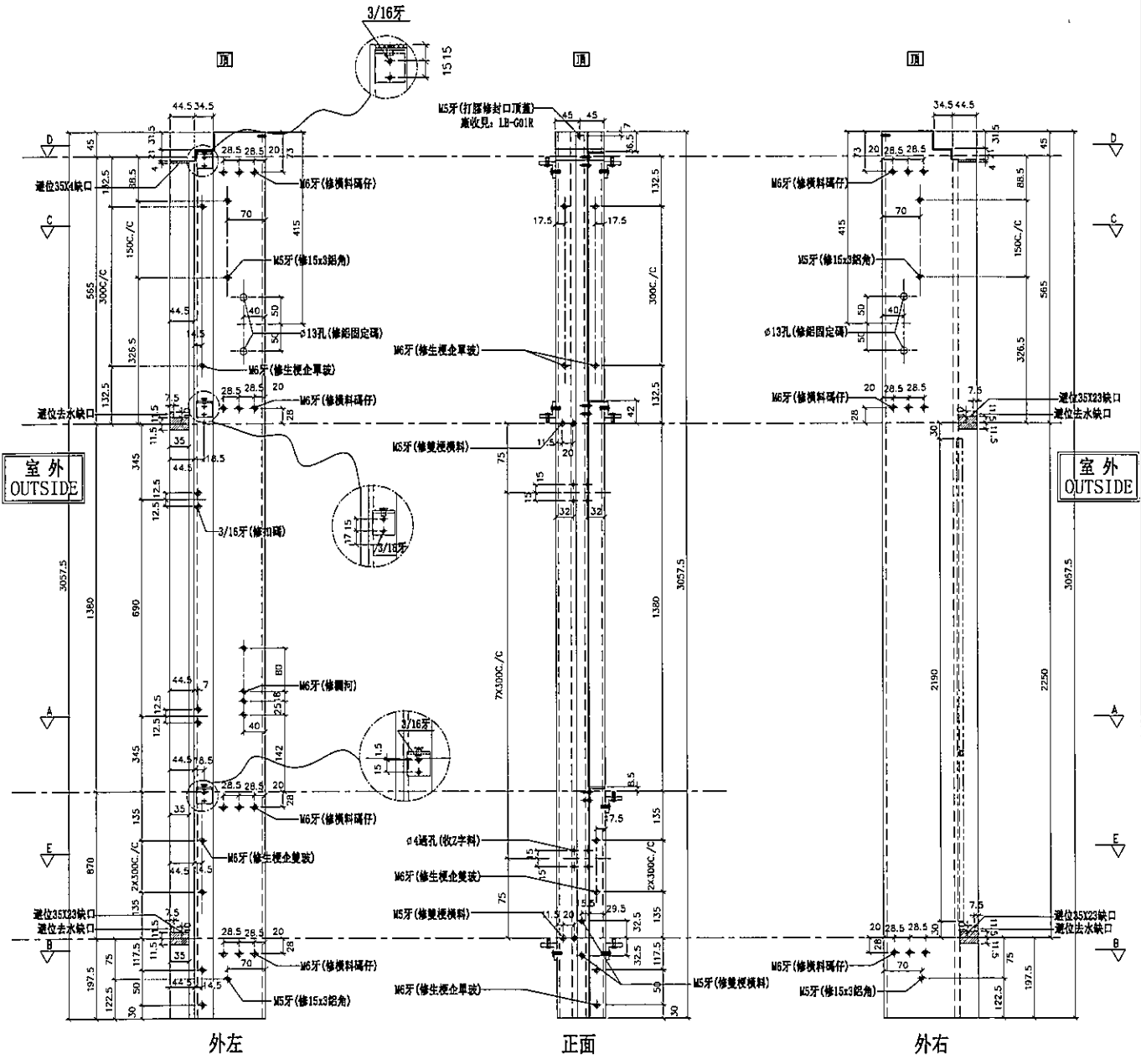

名稱	生梗企	制圖	鞠章芳	2019.07.20	修改		
材料	X85546	復核	謝永林	2019.08.10	日期		
顏色	EC-DG-S332054 (3塗)	批准	Jason		圖號	G-MS201	



美特鋁質有限公司  
MIDI Aluminium Fabricator Ltd.

工程號 J-837 地盤 觀塘裕民坊

數量	位置	樓層
1	T5CW-M-1	50F

左SHL右梗窗

\*請用A3紙打印

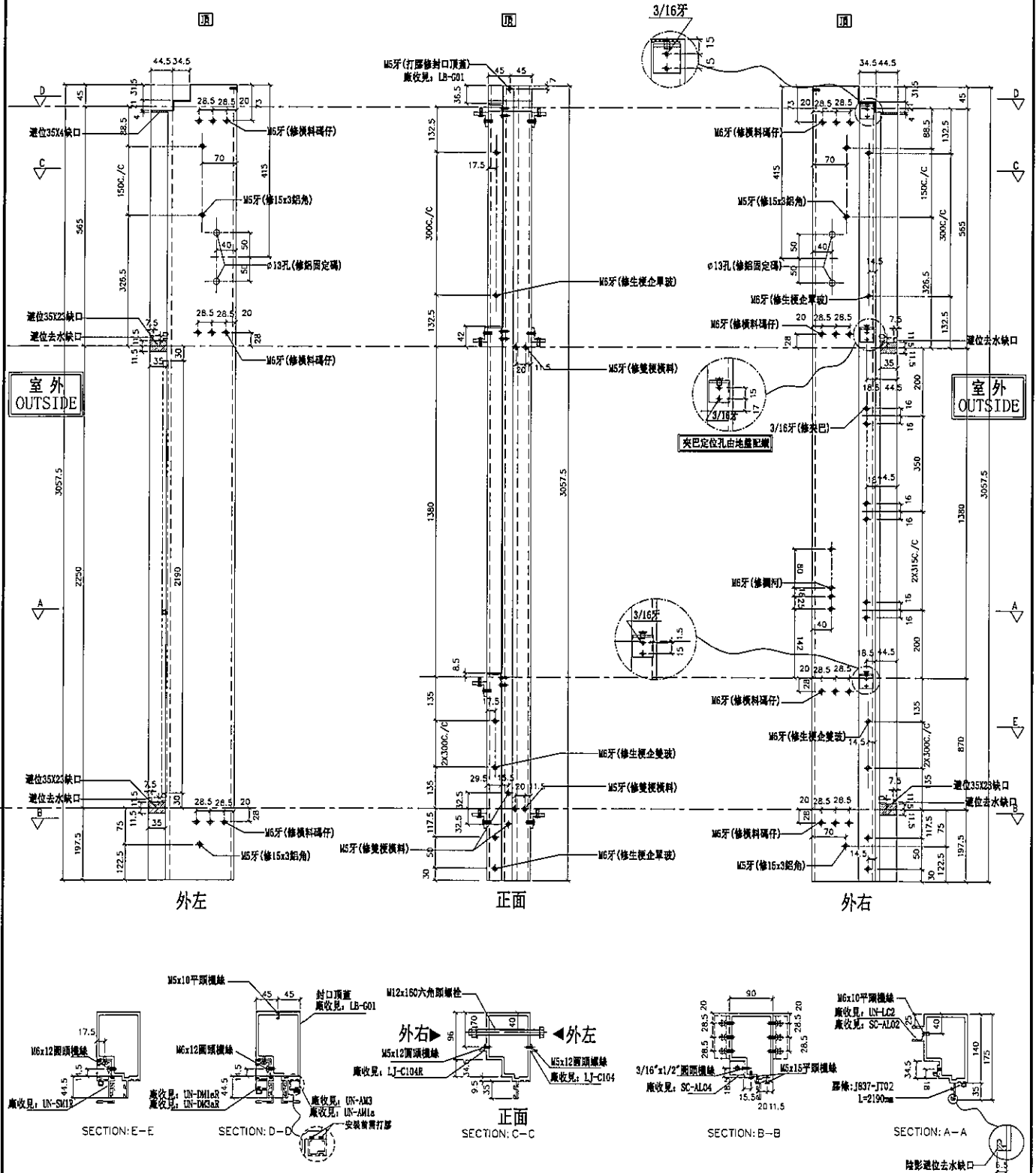

名稱	生梗企	制圖	鞠章芳	2019.07.20	修改		
材料	X85546	復核	謝永林	2019.08.10	日期		
顏色	EC-DG-S332054 (3塗)	批准	Jason		圖號	G-MS202	

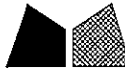

美特鋁質有限公司  
MIDI Aluminium Fabricator Ltd.

數量	位置	樓層
1	T5CW-H-2	50F

工程號 J-837 地盤 觀塘裕民坊

左梗窗右梗窗 \*請用A3紙打印

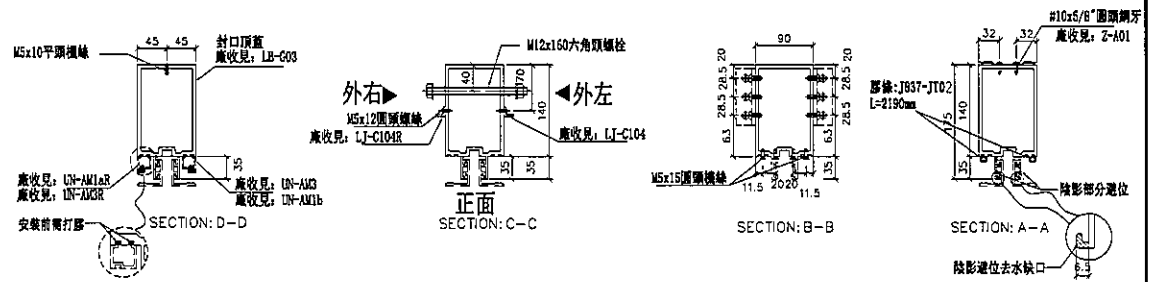
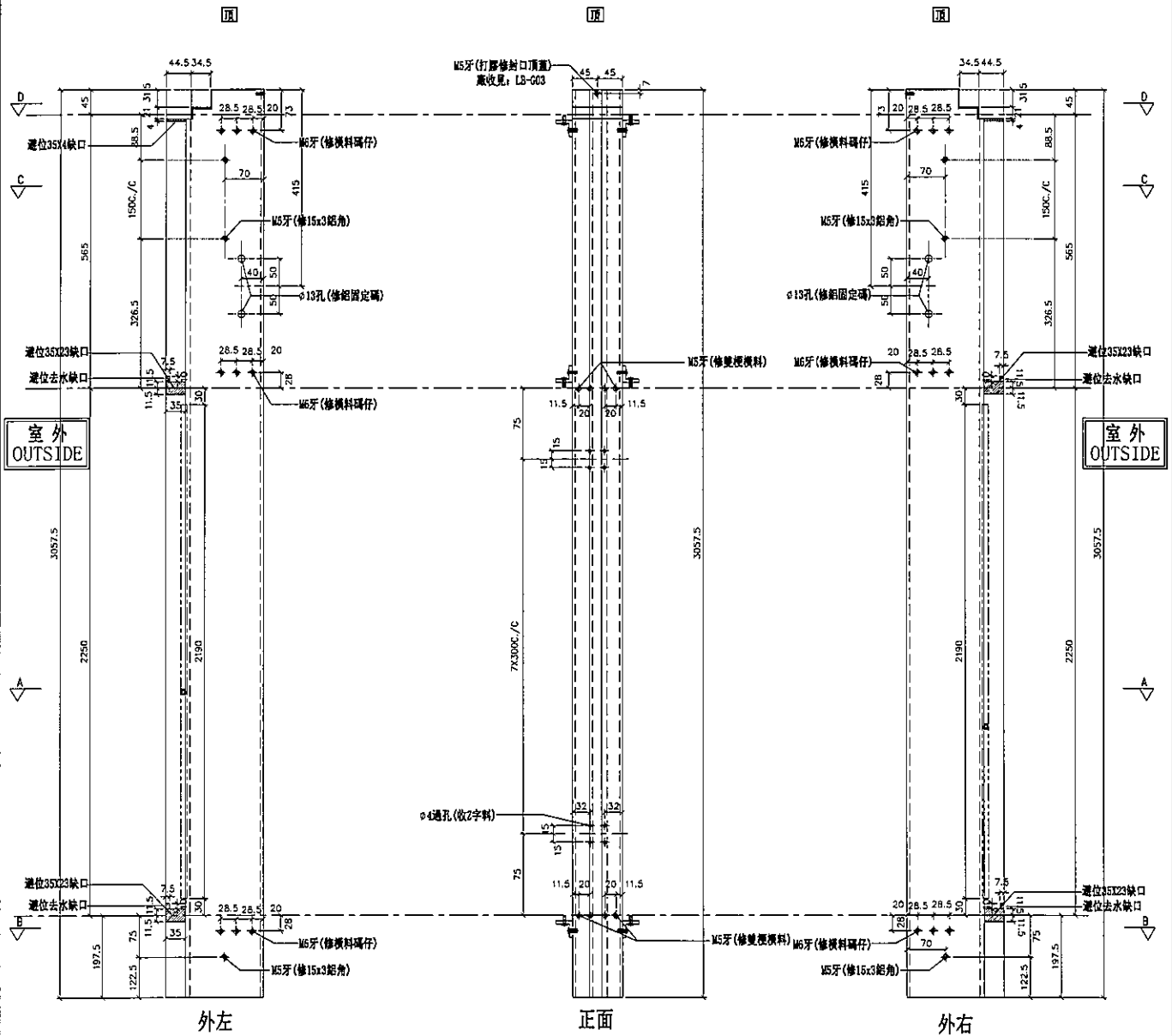

名稱	雙梗企	制圖	鞠章芳	2019.07.20	修改		
材料	X85545	復核	謝永林	2019.08.10	日期		
顏色	EC-DG-S332054 (3塗)	批准	Jason		圖號	G-MS203	



美特鋁質有限公司  
MIDI Aluminium Fabricator Ltd.

數量	位置	樓層
2	T5CW-JK-1	50F
1	T5CW-H-2	50F

工程號 J-837 地盤 觀塘裕民坊

左SHR右SHL \*請用A3紙打印

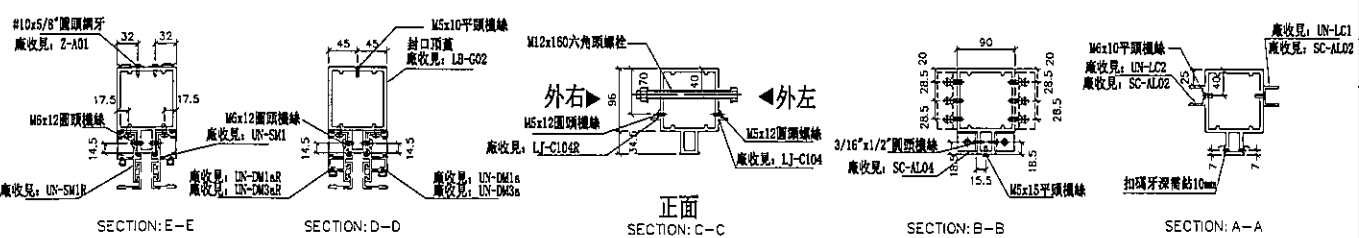
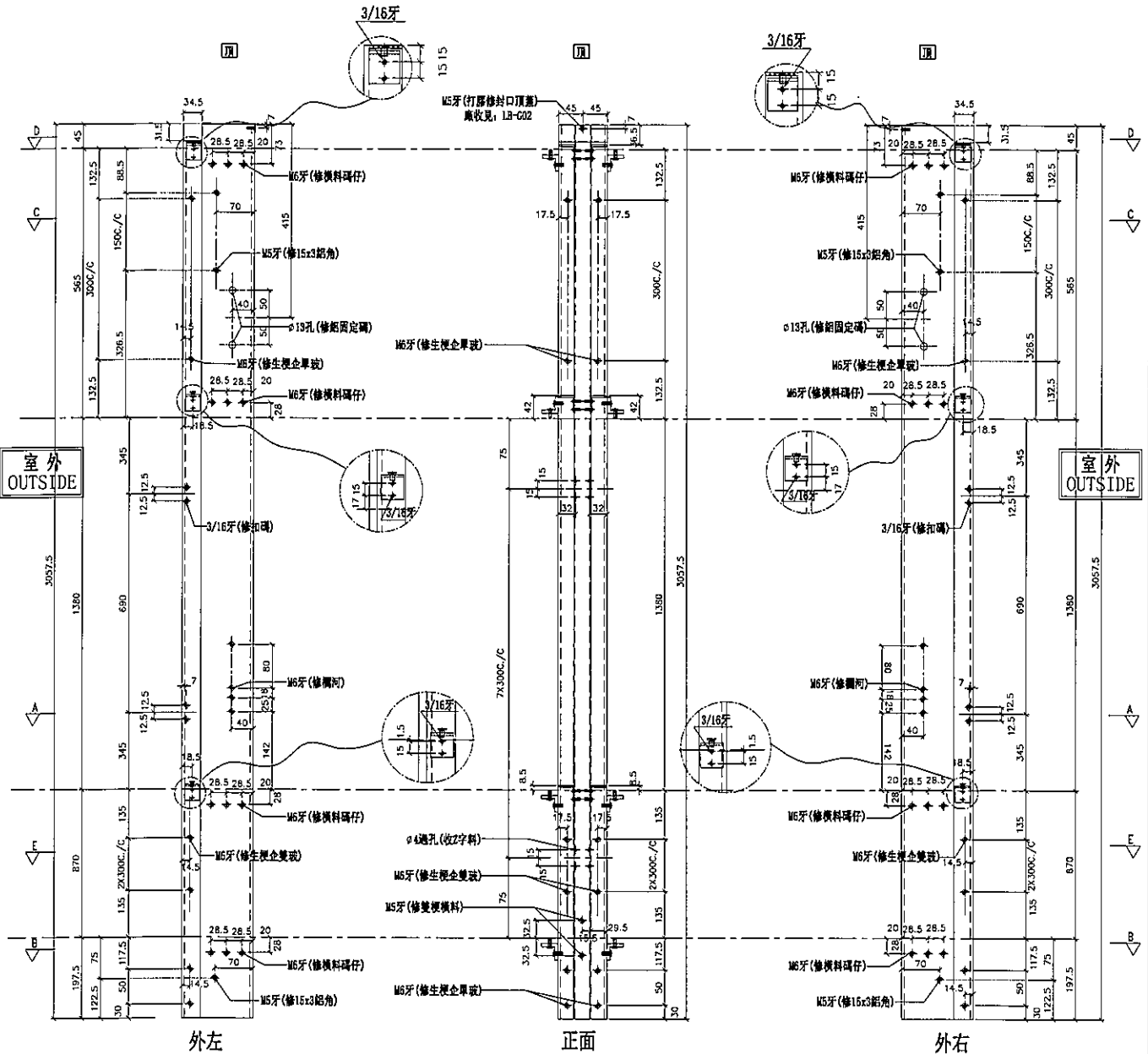

名稱	雙生企1	制圖	鞠章芳	2019.07.20	修改	
材料	X85550	復核	謝永林	2019.08.10	日期	
顏色	EC-DG-S332054 (3塗)	批准	Jason		圖號	G-MS204

數量	位置	樓層
1	T5CW-L-2	50F

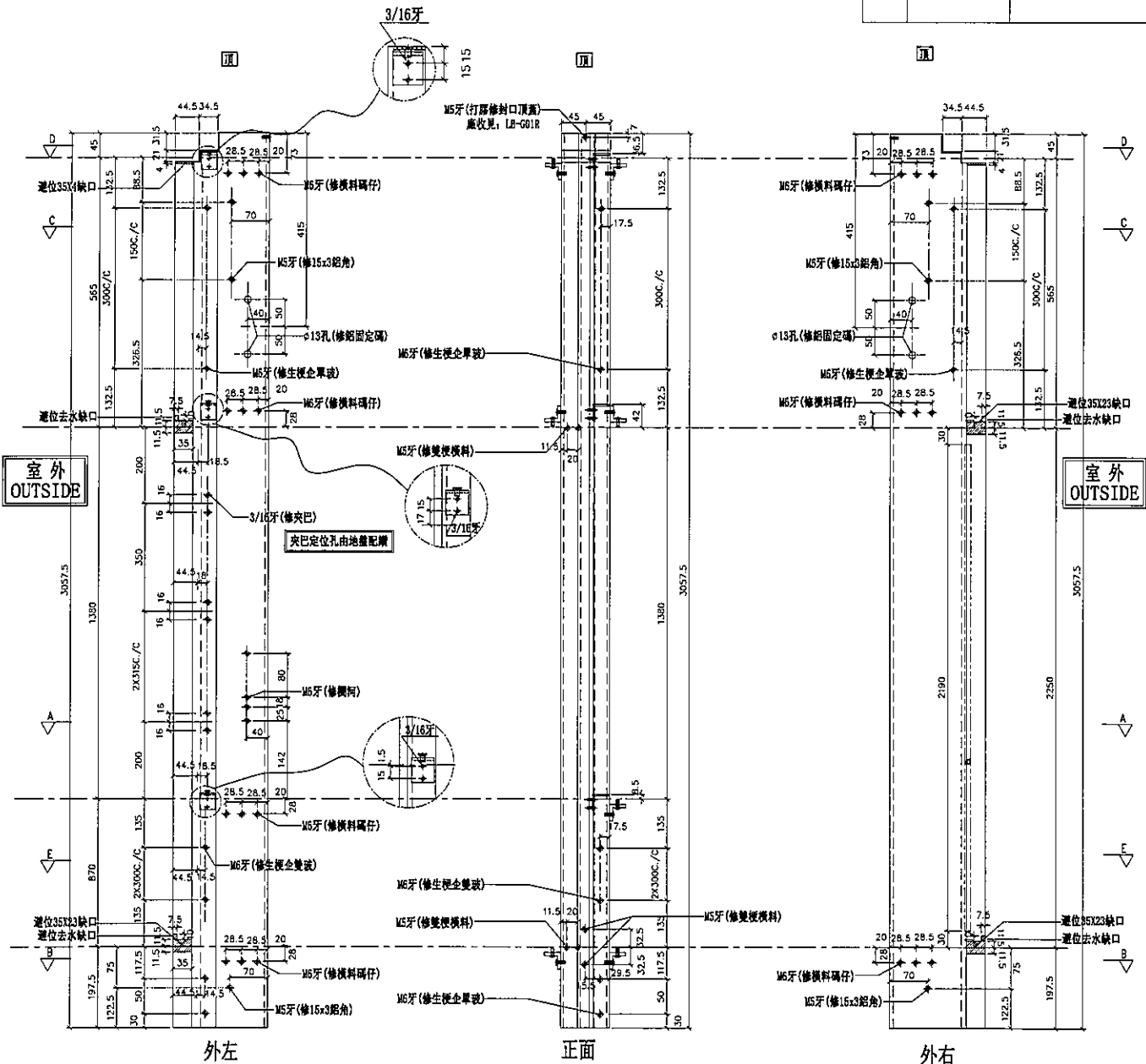
名稱	生梗企	制圖	鞠章芳	2019.07.20	修改	
材料	X85546	復核	謝永林	2019.08.10	日期	
顏色	EC-DG-S332054 (3塗)	批准	Jason		圖號	G-MS205



美特鋁質有限公司  
MIDI Aluminium Fabricator Ltd.

工程號 J-837 地盤 觀塘裕民坊

左SHR右梗窗 \*請用A3紙打印

數量	位置	樓層
2	T5CW-N-1	50F
2	T5CW-L-1	50F

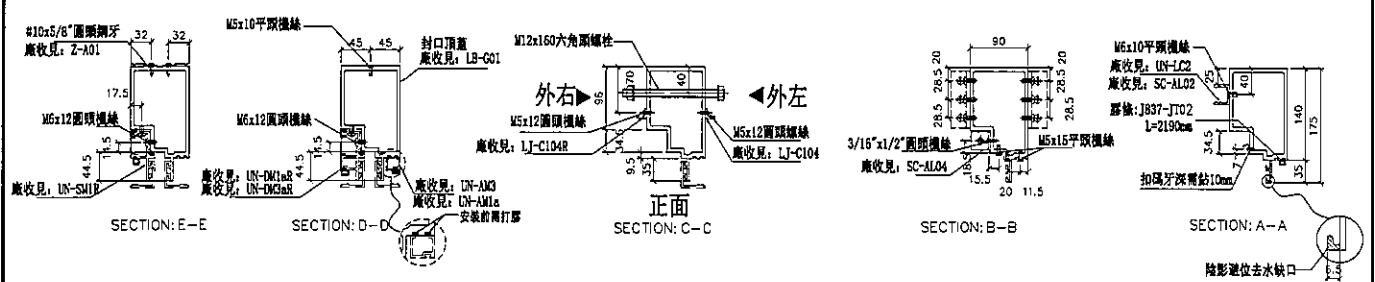
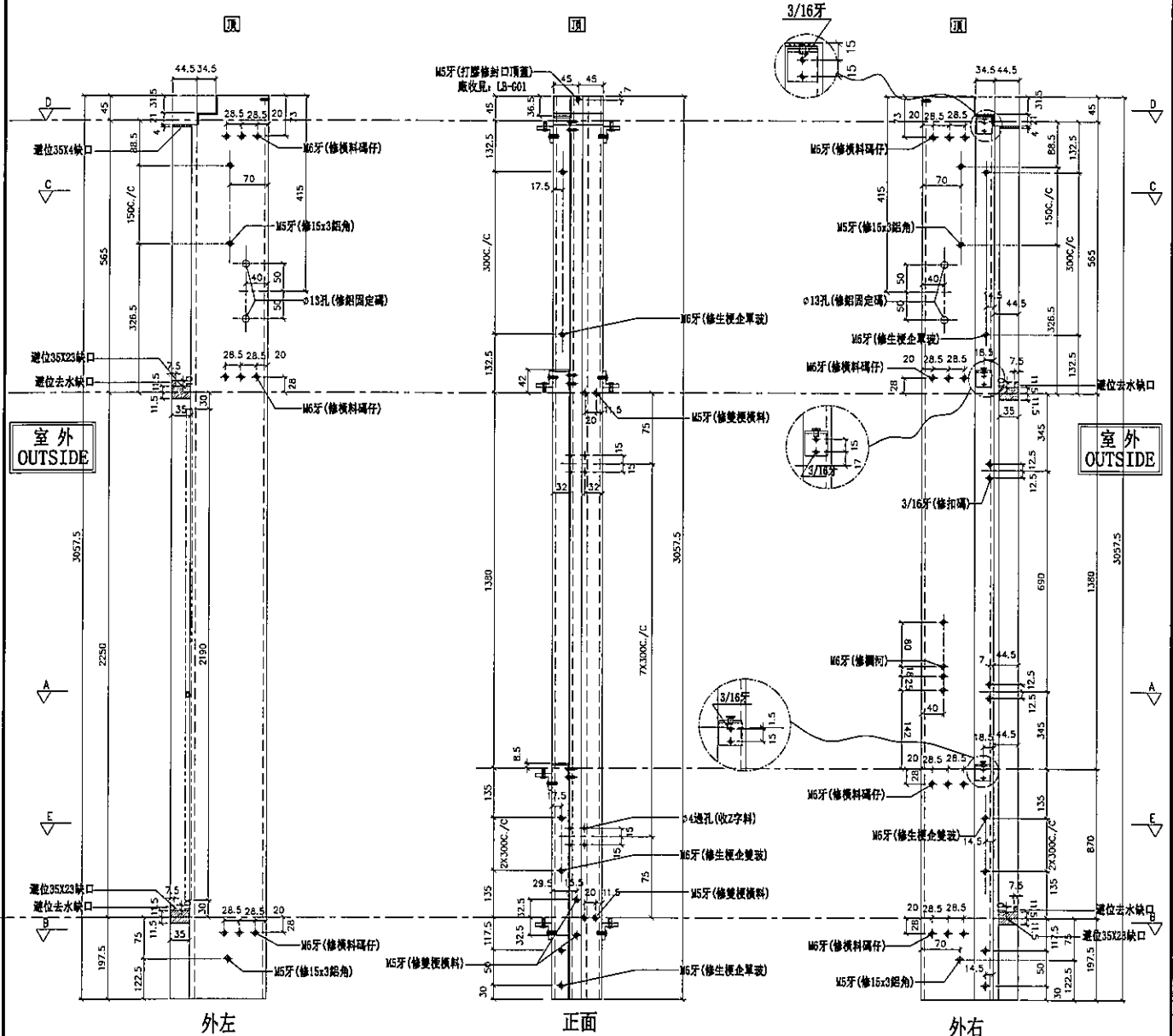
名稱	生梗企	制圖	鞠章芳	2019.07.20	修改	
材料	X85546	復核	謝永林	2019.08.10	日期	
顏色	EC-DG-S332054 (3塗)	批准	Jason		圖號	G-MS206



美特鋁質有限公司  
MIDI Aluminium Fabricator Ltd.

工程號 J-837 地盤 觀塘裕民坊

數量	位置	樓層
1	T5CW-M-1	50F
1	T5CW-L-2	50F
1	T5CW-H-3	50F

左靠牆(SHL) \*請用A3紙打印

\*注意：  
螺絲鑽平頭孔事宜，請留意M5及3/16"要  
沉頭(90° X Ø10)，供修螺絲後腳膠用

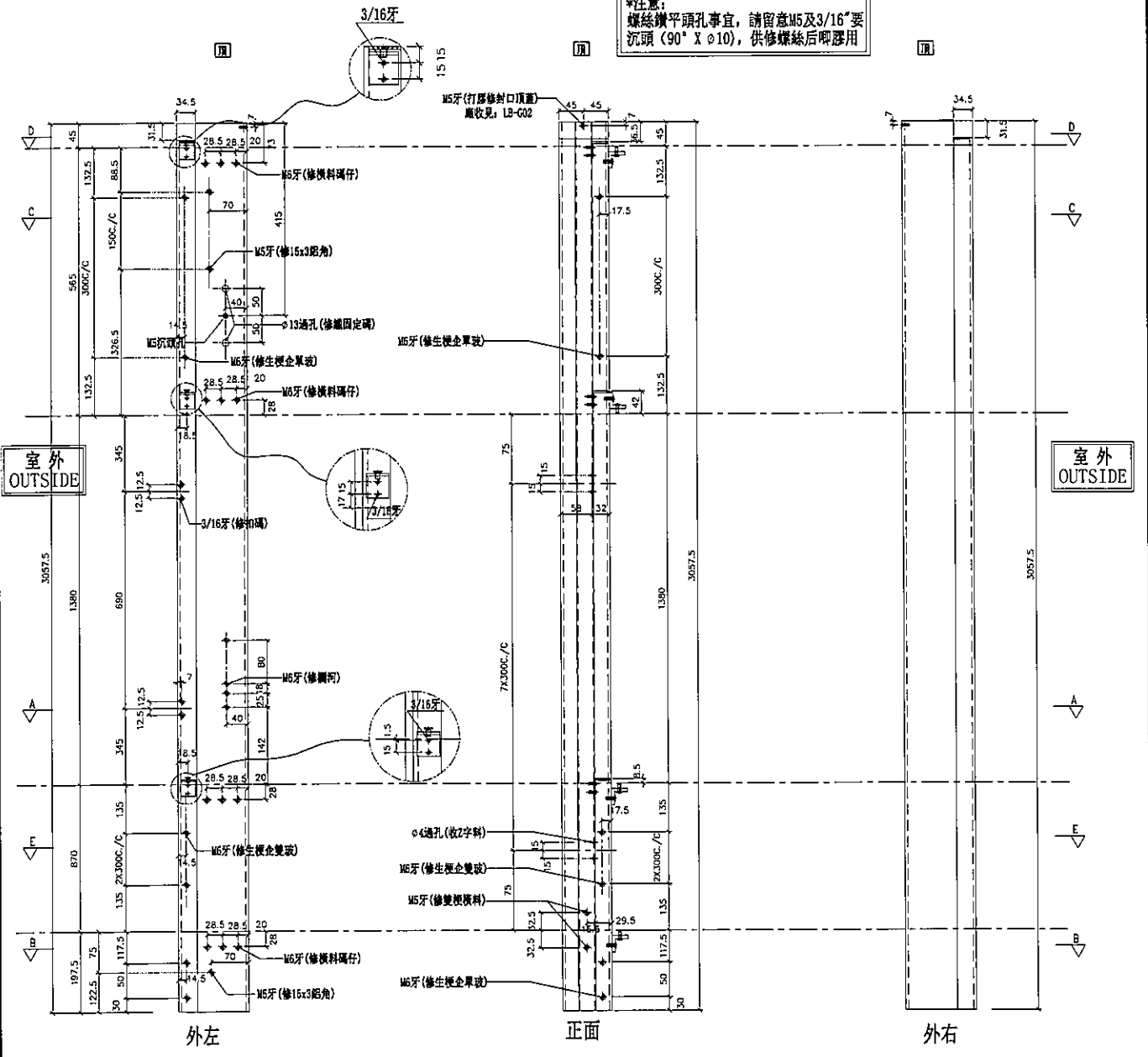

SECTION: E-E	SECTION: D-D	SECTION: C-C	SECTION: B-B	SECTION: A-A
--------------	--------------	--------------	--------------	--------------

名稱	雙生企1	制圖	鞠章芳	2019. 07. 20	修改		
材料	X85550	復核	謝永林	2019. 08. 10	日期		
顏色	EC-DG-S332054 (3塗)	批準	Jason		圖號	G-MS207	



美特鋁質有限公司  
MIDI Aluminium Fabricator Ltd.

工程號 J-837 地盤 觀塘裕民坊

數量	位置	樓層
1	T5CW-M-1	50F
1	T5CW-L-2	50F
1	T5CW-H-3	50F

右靠牆 (SHR)

\*請用A3紙打印

\*注意:  
螺絲鑽平頭孔事宜, 請留意M5及3/16"螺  
沉頭 (90° X  $\phi$ 10), 供修螺絲后磚膠用

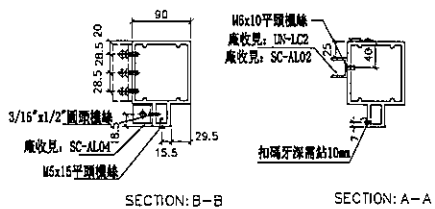
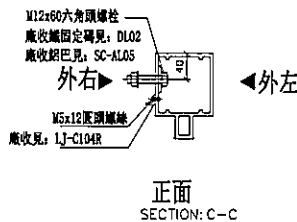
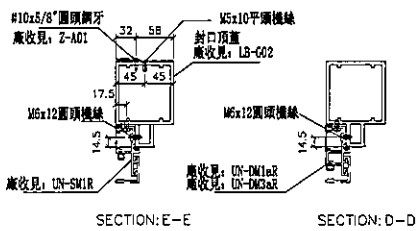
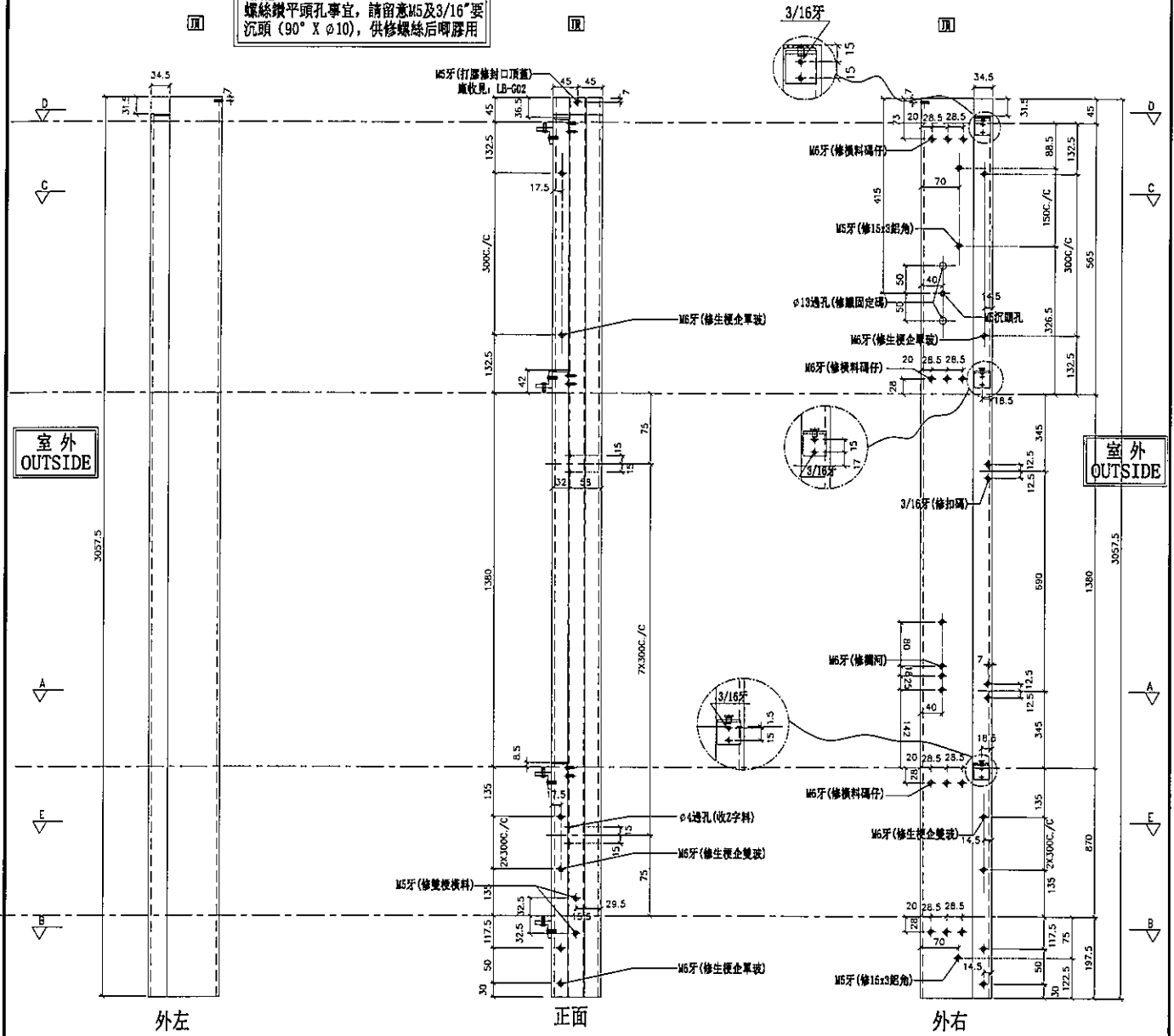

名稱	雙生企1	制圖	鞠章芳	2019.07.20	修改		
材料	X85550	復核	謝永林	2019.08.10	日期		
顏色	EC-DG-S332054 (3塗)	批准	Jason		圖號	G-MS207R	

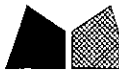

美特鋁質有限公司  
MIDI Aluminium Fabricator Ltd.

工程號 J-837 地盤 觀塘裕民坊

數量	位置	樓層
1	T5CW-G-1	50F

左靠牆(SHL) \*請用A3紙打印

\*注意:  
螺絲鑽平頭孔事宜, 請留意M5及3/16"要  
沉頭 (90° X  $\phi$  10), 供修螺絲後呔膠用

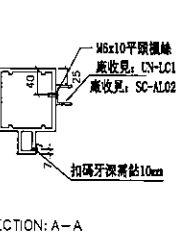
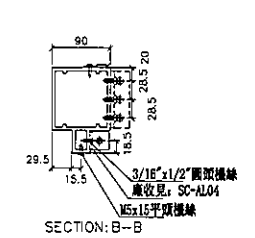
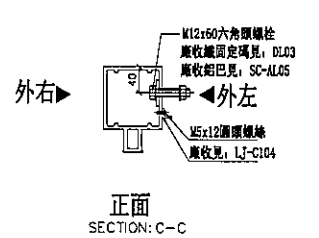
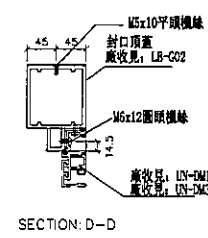
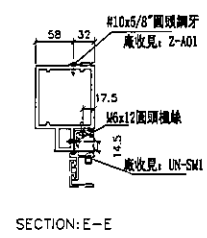
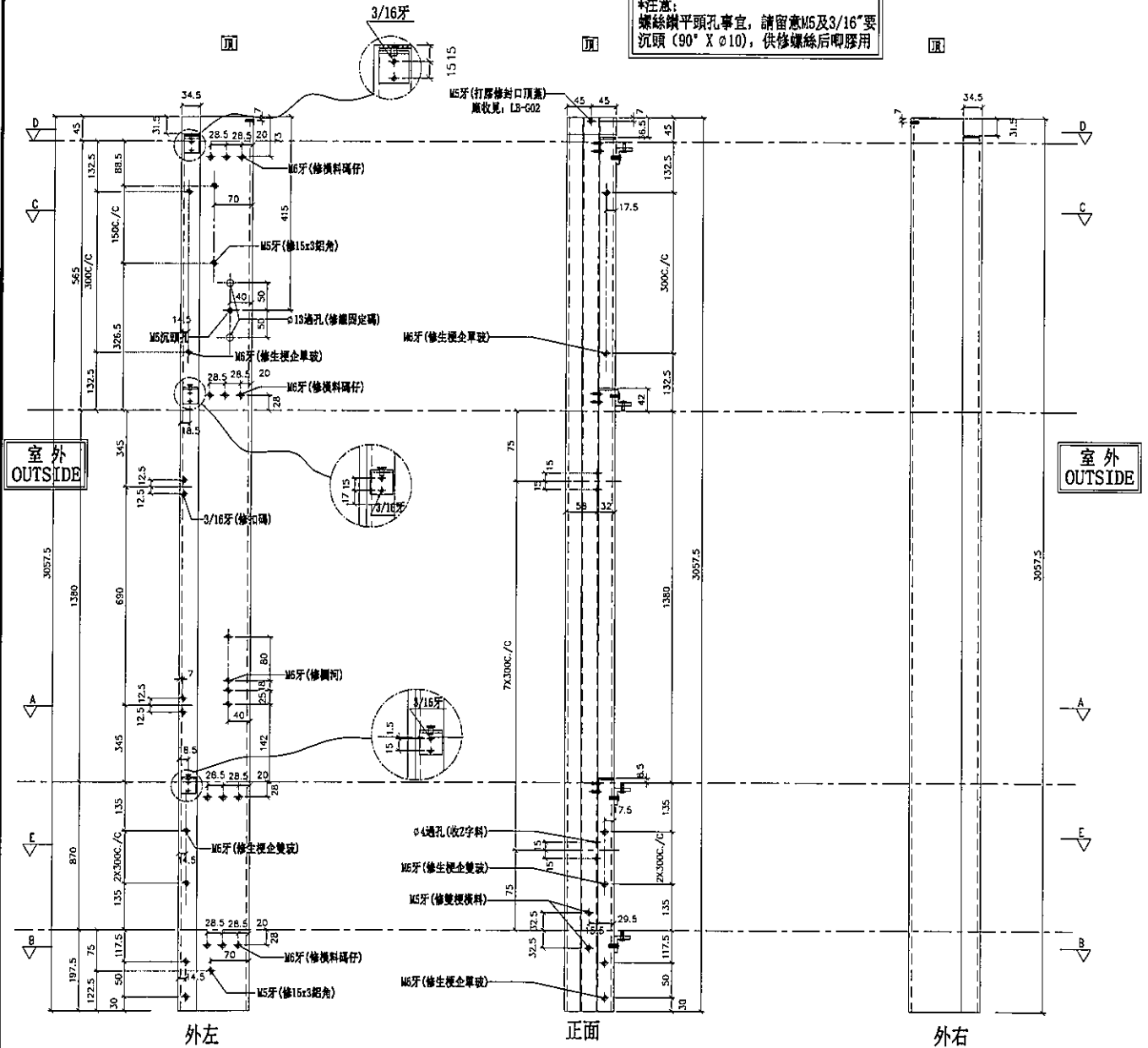

名稱	雙生企1	制圖	鞠章芳	2019. 07. 20	修改			
材料	X85550	復核	謝永林	2019. 08. 10	日期			
顏色	EC-DG-S332054 (3塗)	批准	Jason		圖號	G-MS208		



美特鋁質 有限公司  
MIDI Aluminium Fabricator Ltd.

數量	位置	樓層
1	T5CW-M-2	50F

工程號 J-837 地盤 觀塘裕民坊

(左邊) 雙主企位 \*請用A3紙打印

\*注意:  
螺絲鑽平頭孔事宜, 請留意M5及3/16"要  
沉頭 (90° X  $\phi$ 10), 供修螺絲后啣膠用

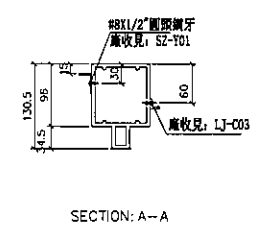
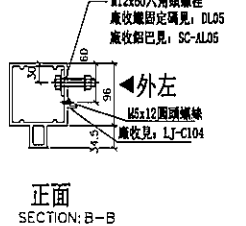
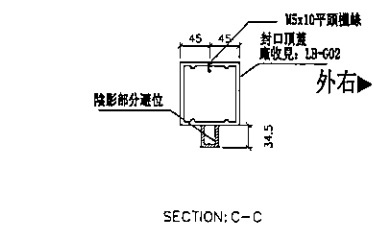
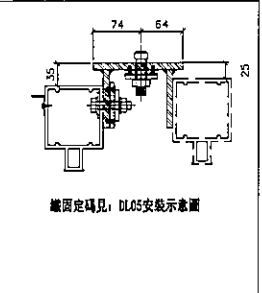
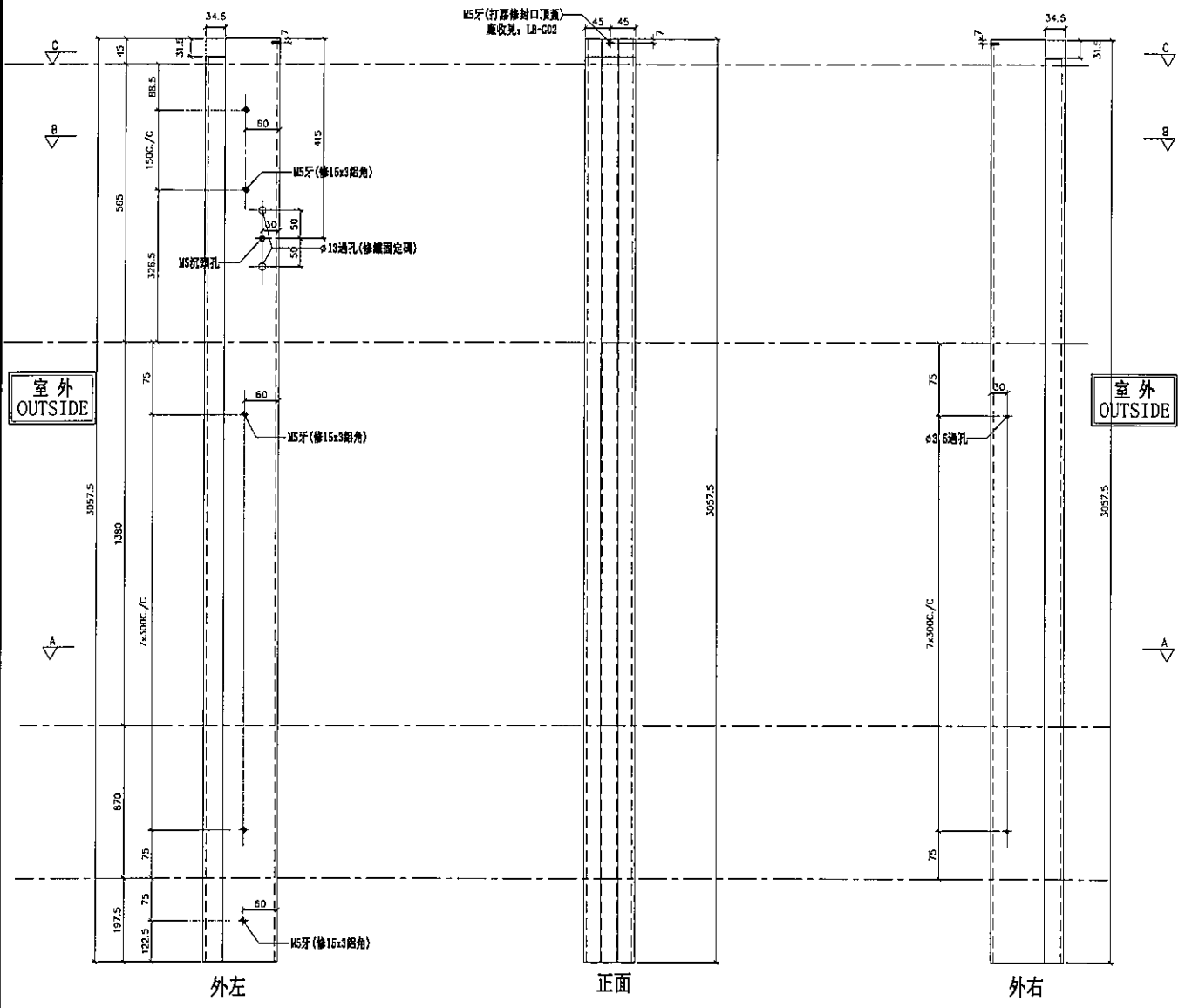

名稱	雙生企1	制圖	鞠章芳	2019.07.20	修改		
材料	X85550	復核	謝永林	2019.08.10	日期		
顏色	EC-DG-S332054 (3塗)	批准	Jason		圖號	G-MS209	

數量	位置	樓層
1	T5CW-N-1	50F
1	T5CW-L-1	50F
1	T5CW-H-2	50F

(右邊) 雙主企位

\*請用A3紙打印

\*注意：  
螺絲鑽平頭孔事宜，請留意M5及3/16"要  
沉頭(90° X  $\phi$ 10)，供修螺絲后啣膠用

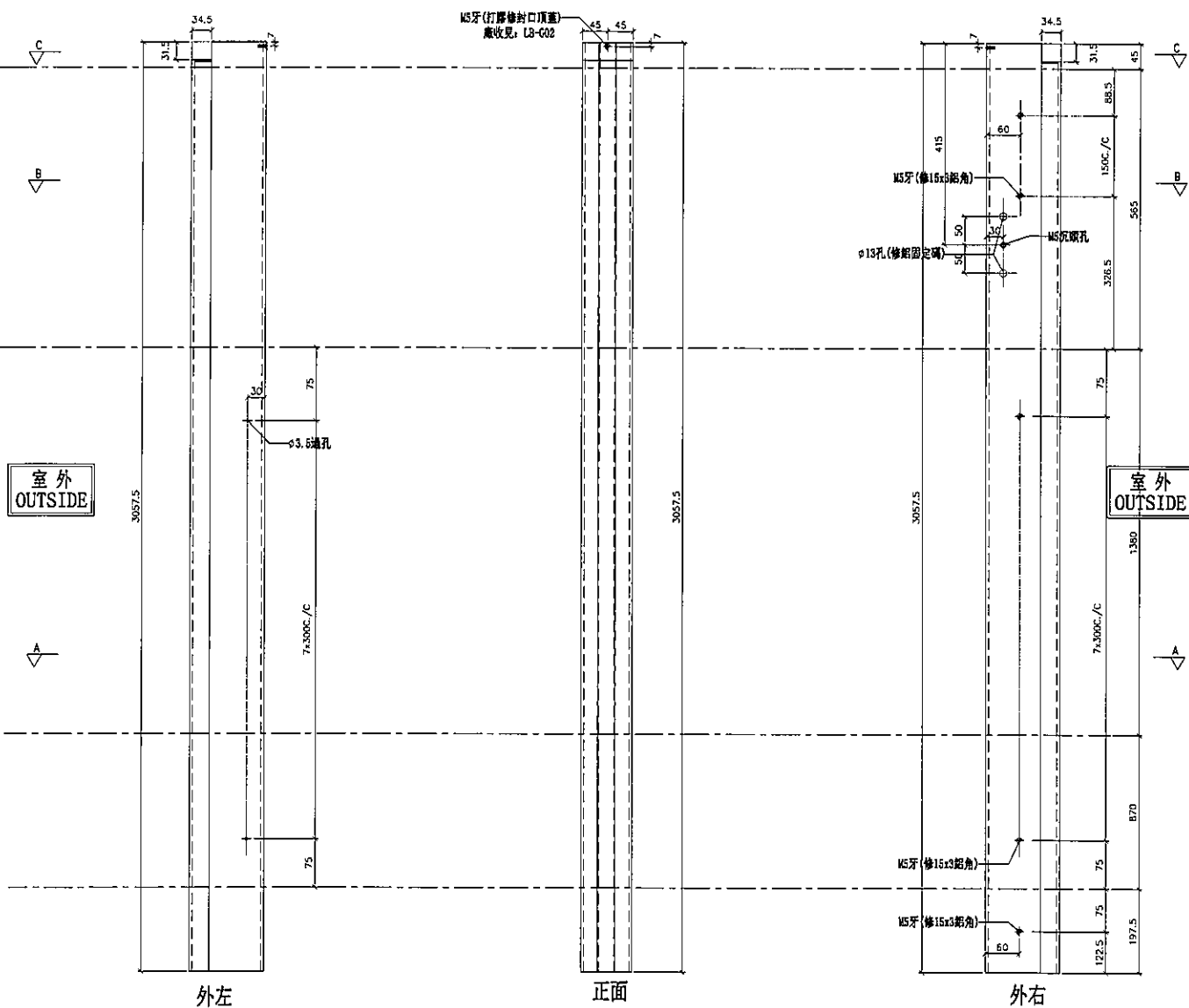

室外  
OUTSIDE

室外  
OUTSIDE

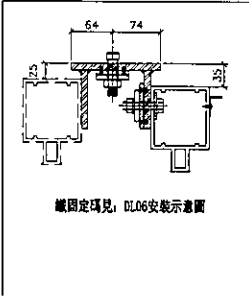
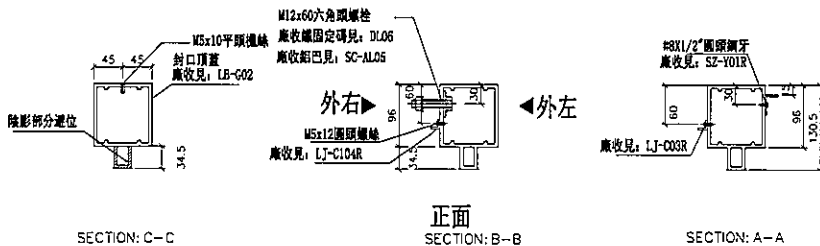

名稱	雙生企1	制圖	鞠章芳	2019.07.20	修改			
材料	X85550	復核	謝永林	2019.08.10	日期			
顏色	EC-DG-S332054 (3塗)	批準	Jason		圖號	G-MS209R		



美特鋁質有限公司  
MIDI Aluminium Fabricator Ltd.

工程號 J-837 地盤 觀塘裕民坊

(左邊) 雙主企位

\*請用A3紙打印

數量	位置	樓層
1	T5CW-M-2	50F

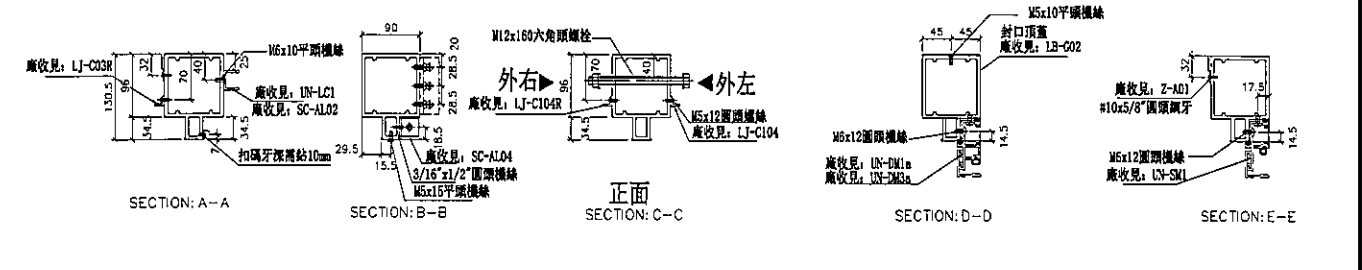
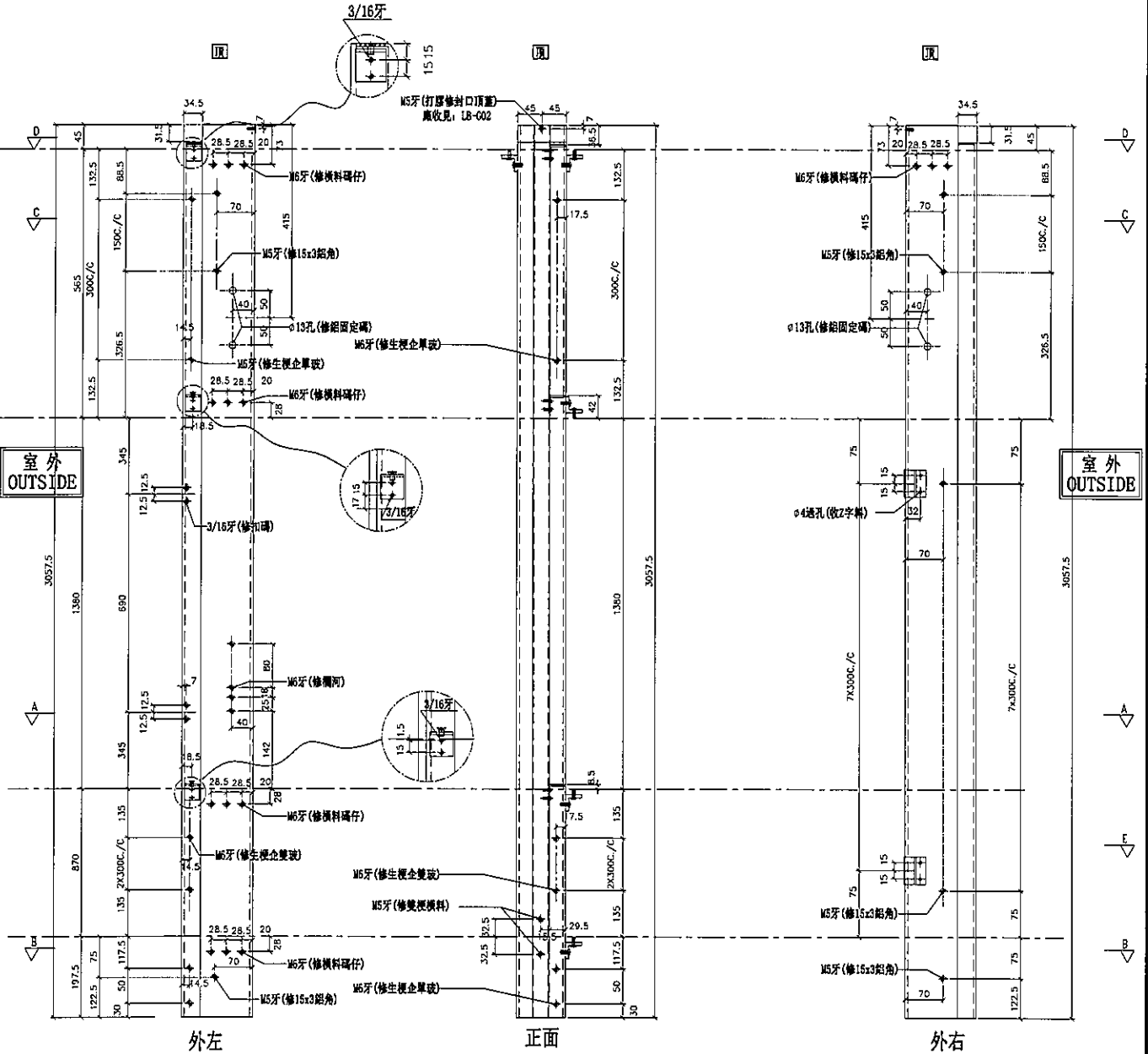

名稱	雙生企1	制圖	鞠章芳	2019.07.20	修改	
材料	X85550	復核	謝永林	2019.08.10	日期	
顏色	EC-DG-S332054 (3塗)	批准	Jason		圖號	G-MS210



美特鋁質有限公司  
MIDI Aluminium Fabricator Ltd.

工程號 J-837 地盤 觀塘裕民坊

數量	位置	樓層
1	T5CW-N-1	50F
1	T5CW-L-1	50F
1	T5CW-H-2	50F

(右邊) 雙主企位

\*請用A3紙打印

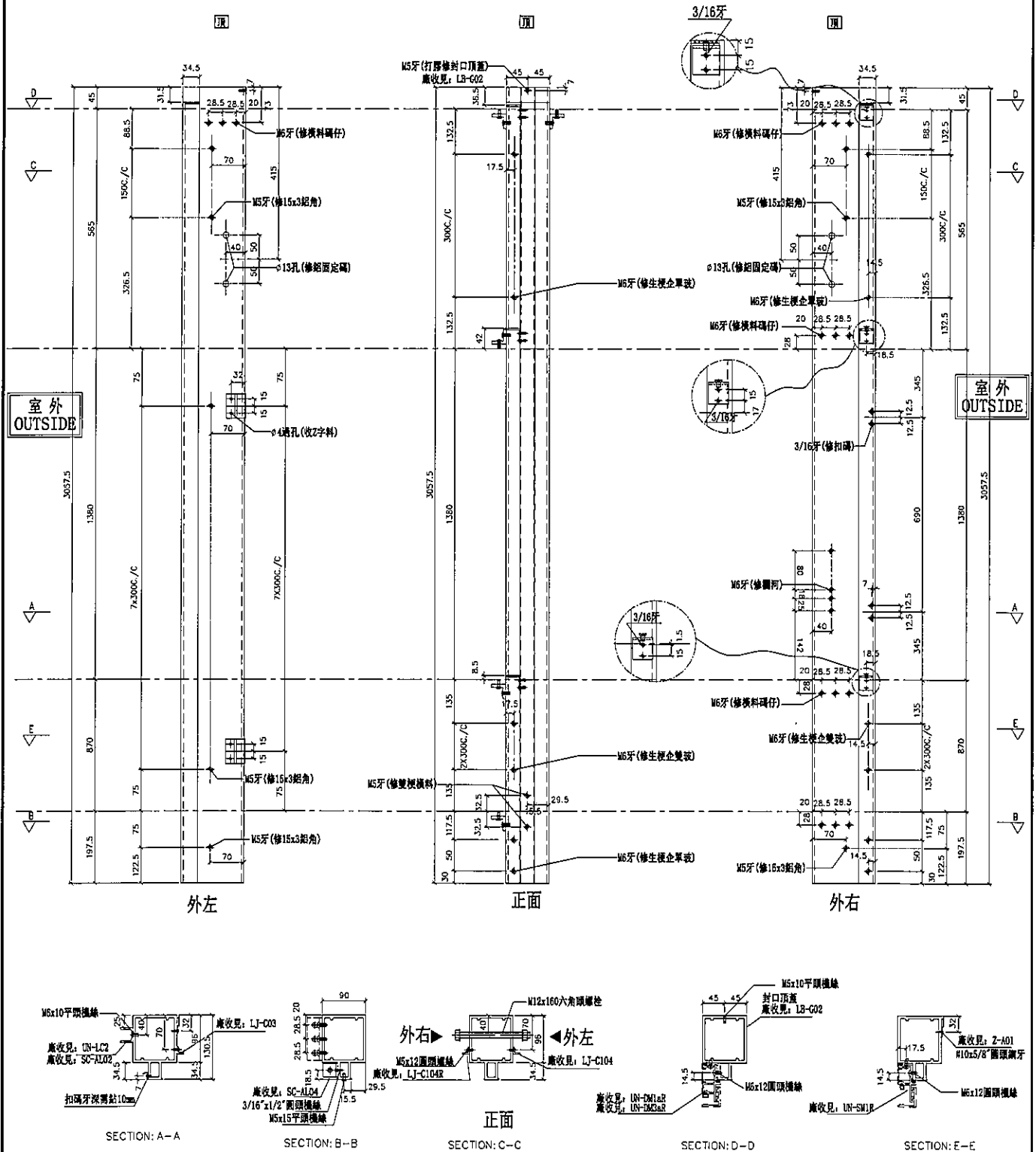

名稱	雙生企1	制圖	鞠章芳	2019.07.20	修改		
材料	X85550	復核	謝永林	2019.08.10	日期		
顏色	EC-DG-S332054 (3塗)	批准	Jason		圖號	G-MS210R	

數量	位置	樓層
1	T5CW-N-1	50F
1	T5CW-L-1	50F
1	T5CW-JK-1	50F

左靠FD門(梗窗)

\*請用A3紙打印

\*注意:  
螺絲鑽平頭孔事宜, 請留意M5及3/16"要  
沉頭(90° X  $\phi$ 10), 供修螺絲後啣膠用

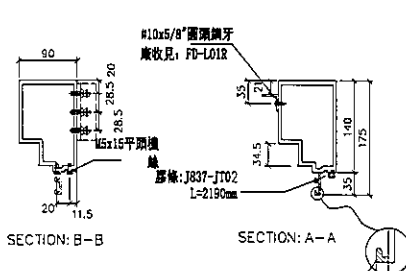
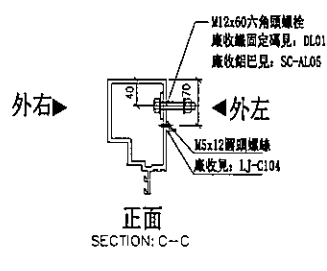
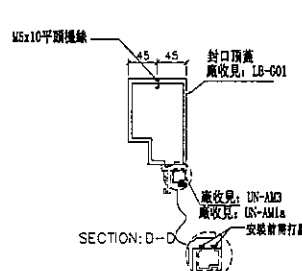
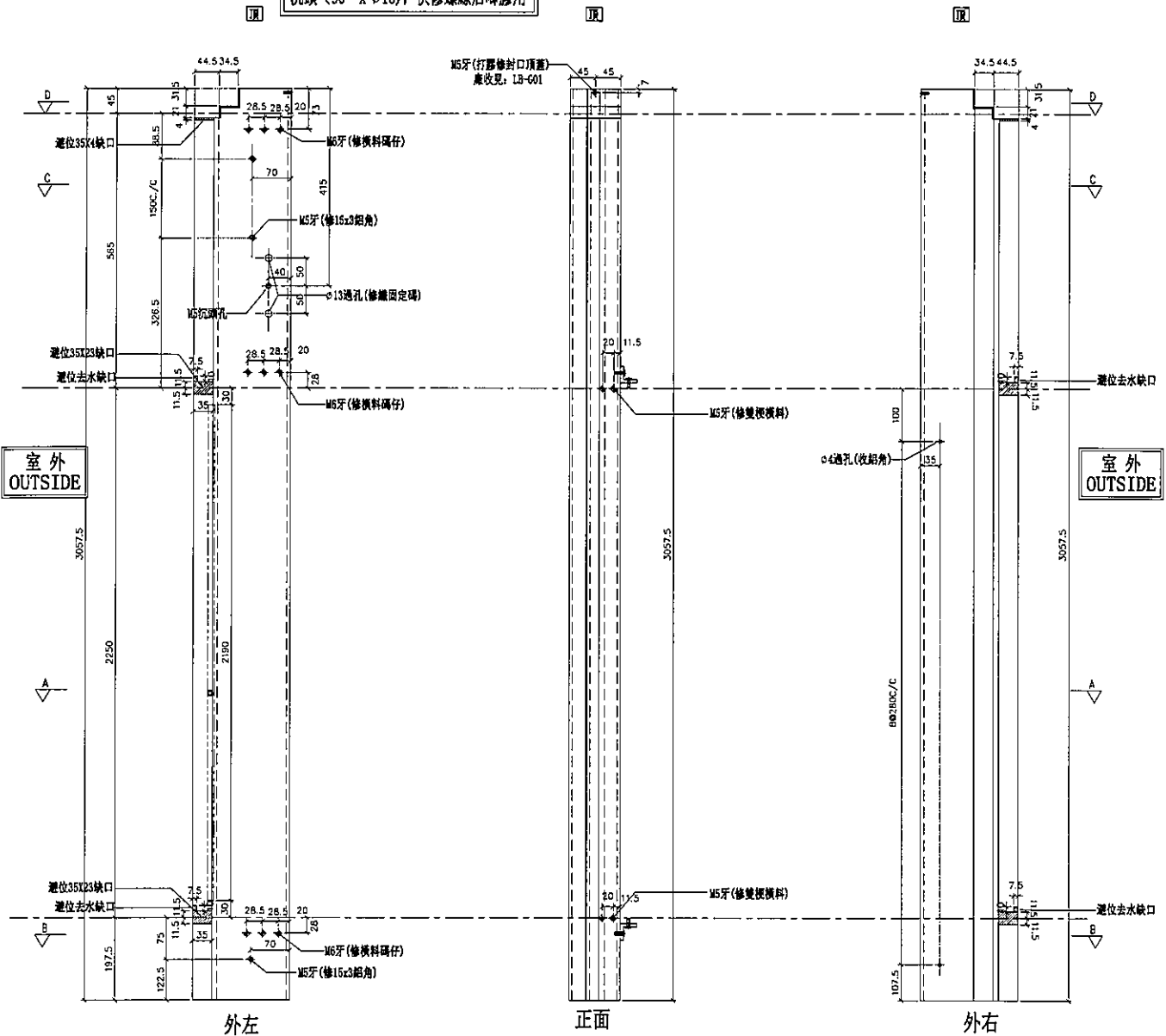

名稱	生梗企	制圖	鞠章芳	2019.01.22	修改		
材料	X85546	復核	謝永林	2019.01.22	日期		
顏色	EC-DG-S332054 (3塗)	批准	Jason		圖號	G-MS213	



美特鋁質有限公司  
MIDI Aluminium Fabricator Ltd.

數量	位置	樓層
1	T5CW-M-2	50F
2	T5CW-JK-1	50F

工程號 J-837 地盤 觀塘裕民坊

右靠FD門(梗窗)

\*請用A3紙打印

\*注意:  
螺絲鑽平頭孔事宜, 請留意M5及3/16"要  
沉頭(90° X Ø10), 供修螺絲后卸膠用

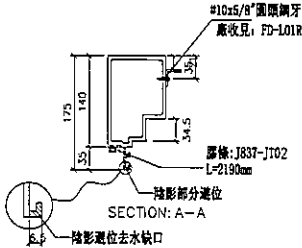
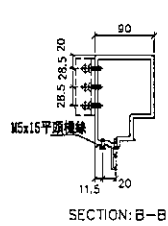
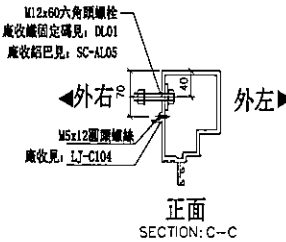
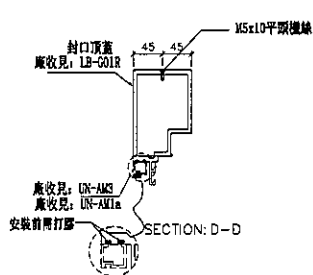
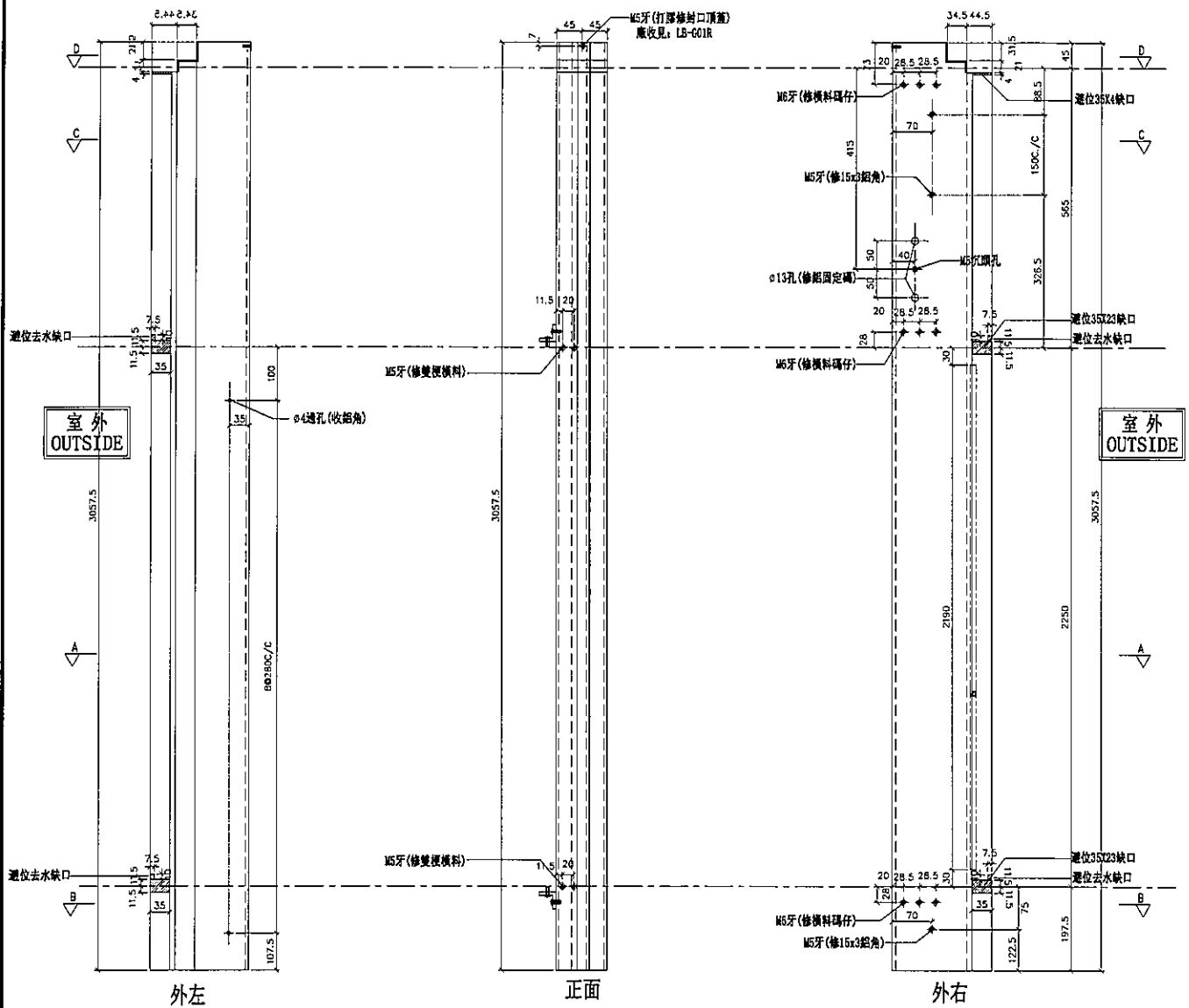

名稱	生梗企	制圖	鞠章芳	2019. 01. 22	修改	
材料	X85546	復核	謝永林	2019. 01. 22	日期	
顏色	EC-DG-S332054 (3塗)	批准	Jason		圖號	G-MS213R



美特鋁質有限公司  
MIDI Aluminium Fabricator Ltd.

工程號 J-837 地盤 觀塘裕民坊

左SHL右梗窗  
死牆二合一用

\*請用A3紙打印

數量	位置	樓層
3	T5CW-M-2	50F
1	T5CW-L-2	50F
2	T5CW-JK-1	50F
1	T5CW-H-3	50F
1	T5CW-H-2	50F
1	T5CW-G-1	50F

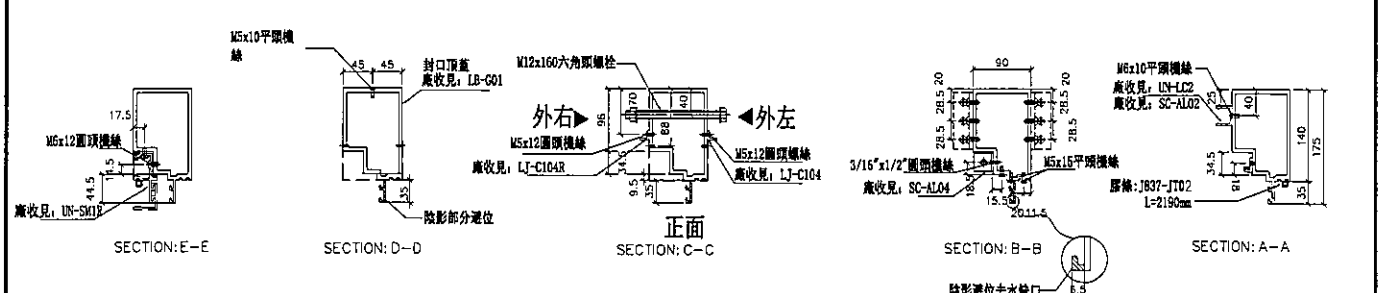
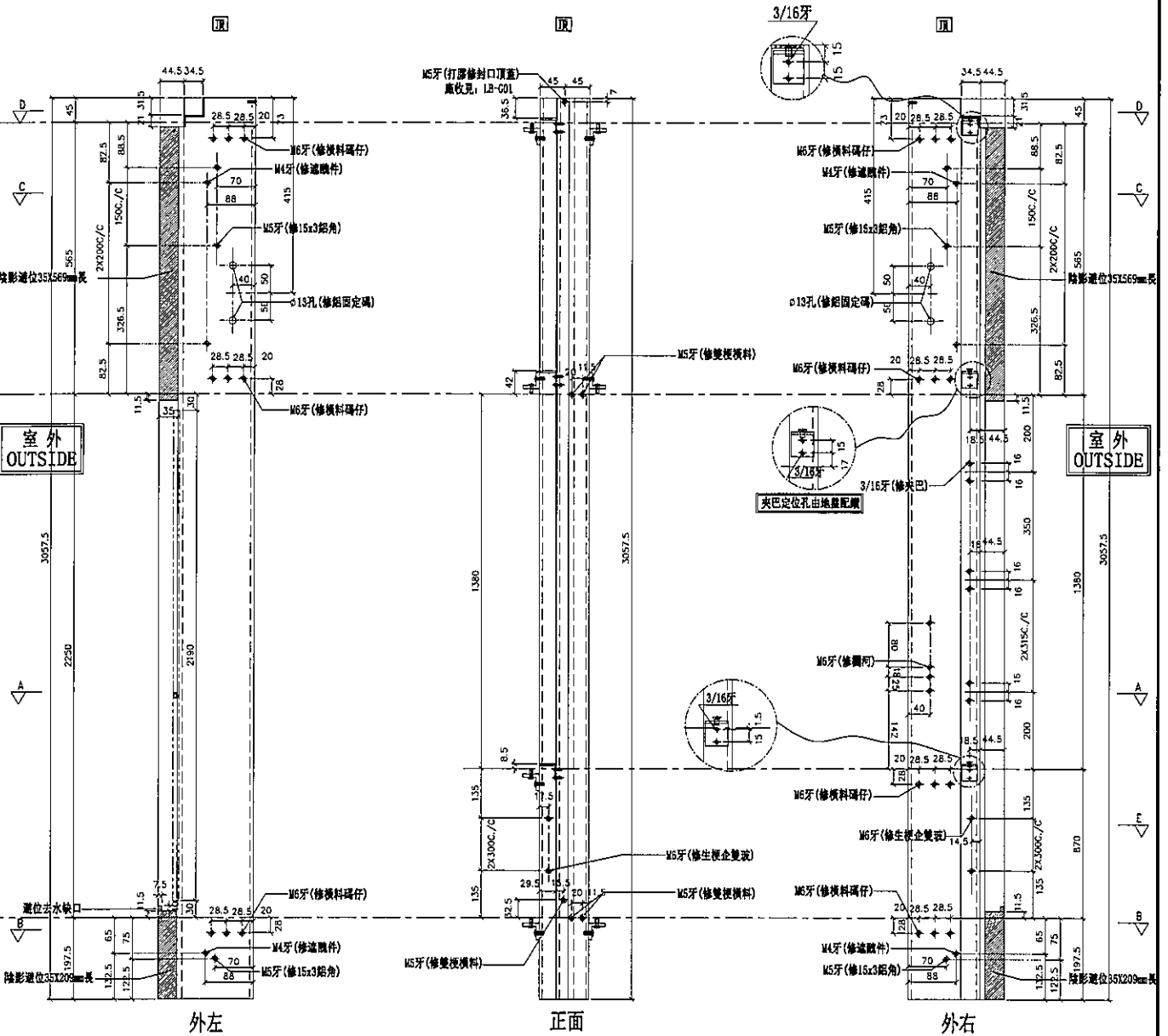

名稱	生梗企	制圖	鞠章芳	2019.01.22	修改	
材料	X85546	復核	謝永林	2019.01.22	日期	
顏色	EC-DG-S332054 (3塗)	批准	Jason		圖號	G-MS220

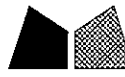

美特鋁質有限公司  
MIDI Aluminium Fabricator Ltd.

工程號 J-837 地盤 觀塘裕民坊

左梗窗右SHR

\*請用A3紙打印

數量	位置	樓層
3	T5CW-N-1	50F
1	T5CW-M-1	50F
3	T5CW-L-1	50F
1	T5CW-JK-1	50F
1	T5CW-H-3	50F
1	T5CW-H-2	50F

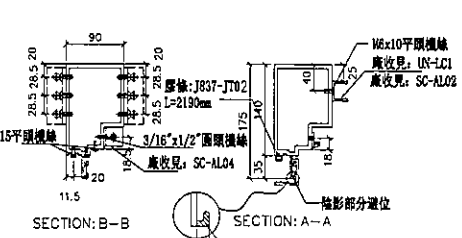
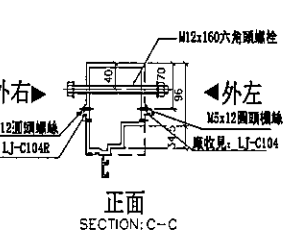
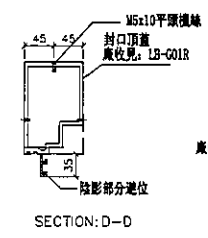
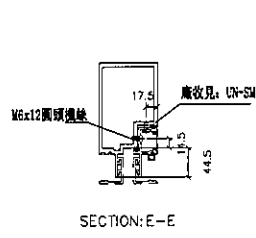
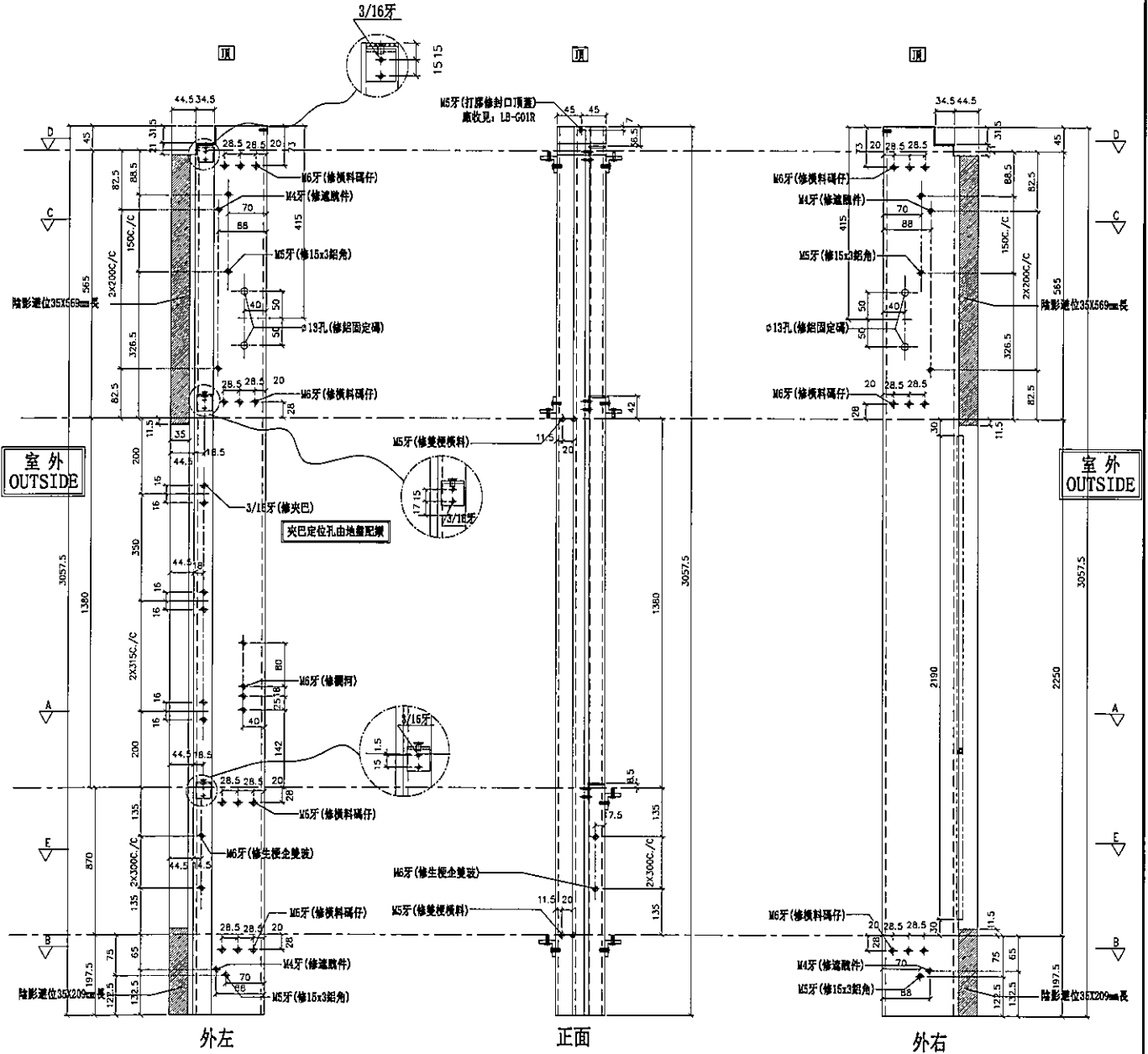

名稱	生梗企	制圖	鞠章芳	2019.07.20	修改	
材料	X85546	復核	謝永林	2019.08.10	日期	
顏色	EC-DG-S332054 (3塗)	批准	Jason		圖號	G-MS222



美特鋁質有限公司  
MIDI Aluminium Fabricator Ltd.

工程號 J-837 地盤 觀塘裕民坊

數量	位置	樓層
1	T5CW-G-2	50F

左靠牆(SHL)

\*請用A3紙打印

\*注意:  
螺絲鑽平頭孔事宜, 請留意M5及3/16"要  
沉頭(90° X Ø10), 供修螺絲后脚膠用

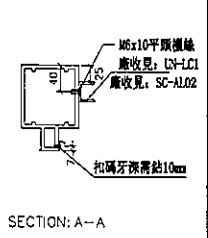
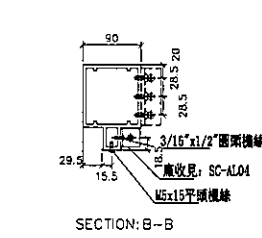
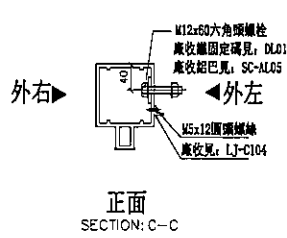
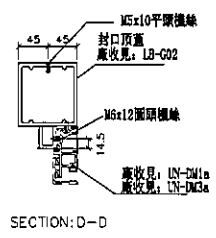
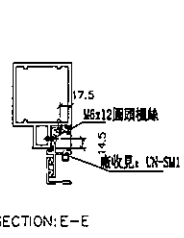
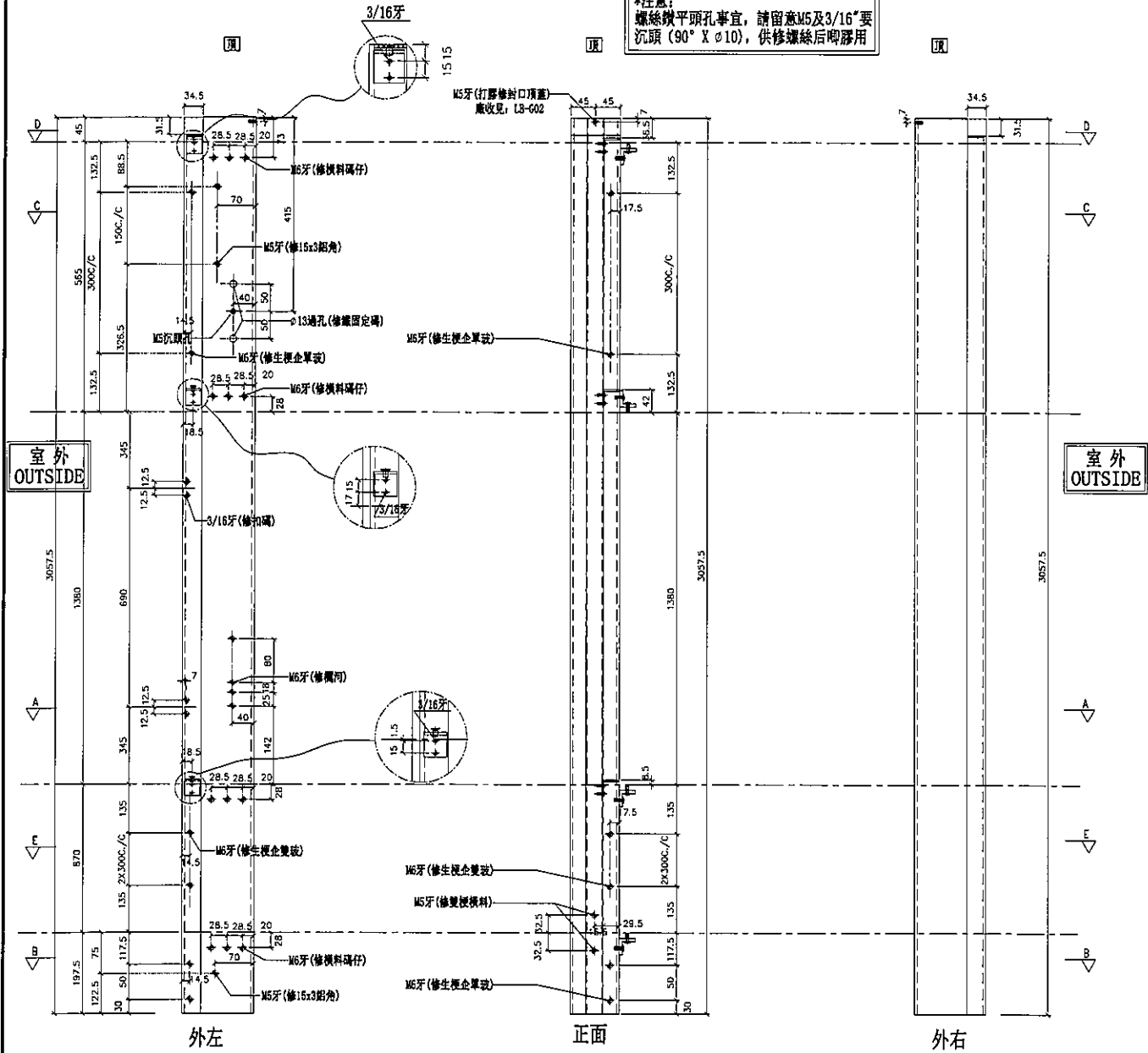

名稱	雙生企1	制圖	鞠章芳	2019.07.20	修改		
材料	X85550	復核	謝永林	2019.08.10	日期		
顏色	EC-DG-S332054 (3塗)	批准	Jason		圖號	G-MS223	



美特鋁質有限公司  
MIDI Aluminium Fabricator Ltd.

數量	位置	樓層
1	T5CW-N-1	50F
1	T5CW-L-1	50F
1	T5CW-H-1	50F

工程號 J-837 地盤 觀塘裕民坊

右靠牆 (SHR)

\*請用A3紙打印

\*注意：  
螺絲鑽平頭孔事宜，請留意M5及3/16"要  
沉頭 (90° X  $\phi$ 10)，供修螺絲后膠膠用

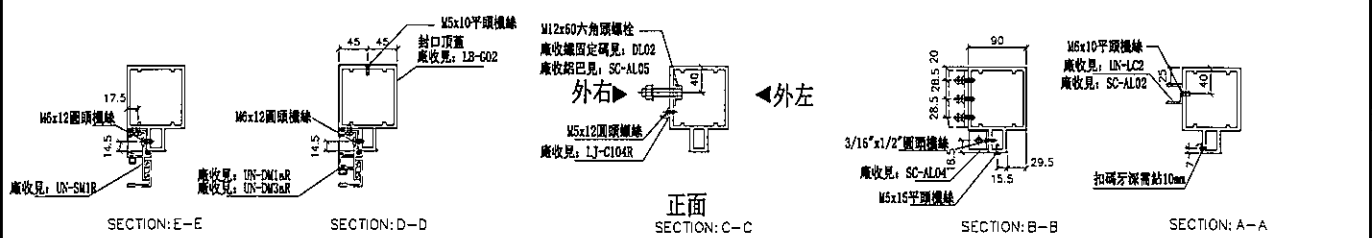
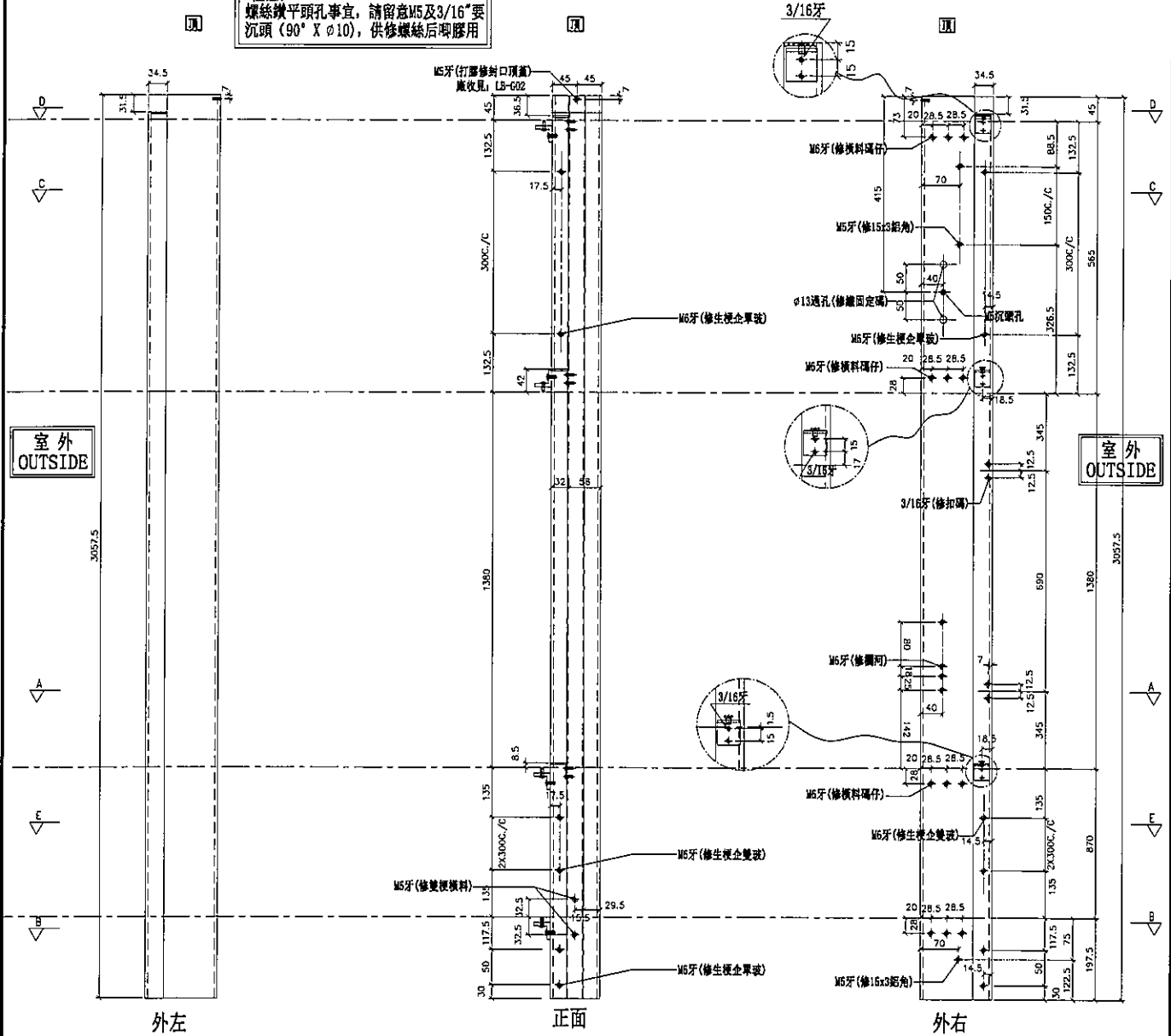

名稱	雙生企1	制圖	鞠章芳	2019.07.20	修改	
材料	X85550	復核	謝永林	2019.08.10	日期	
顏色	EC-DG-S332054 (3塗)	批准	Jason		圖號	G-MS223R

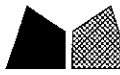

美特鋁質有限公司  
MIDI Aluminium Fabricator Ltd.

數量	位置	樓層
1	T5CW-M-2	50F

工程號 J-837 地盤 觀塘裕民坊

左靠牆(SHL) \*請用A3紙打印

\*注意:  
螺絲鑽平頭孔事宜, 請留意M5及3/16"要  
沉頭(90° X Ø10), 供修螺絲后唧膠用

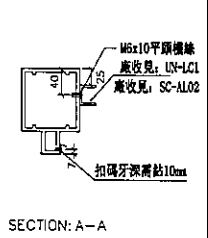
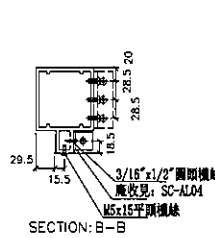
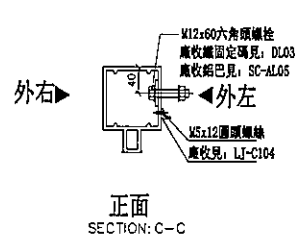
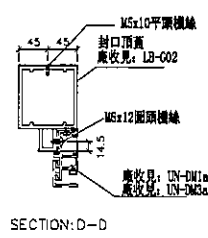
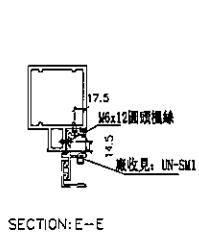
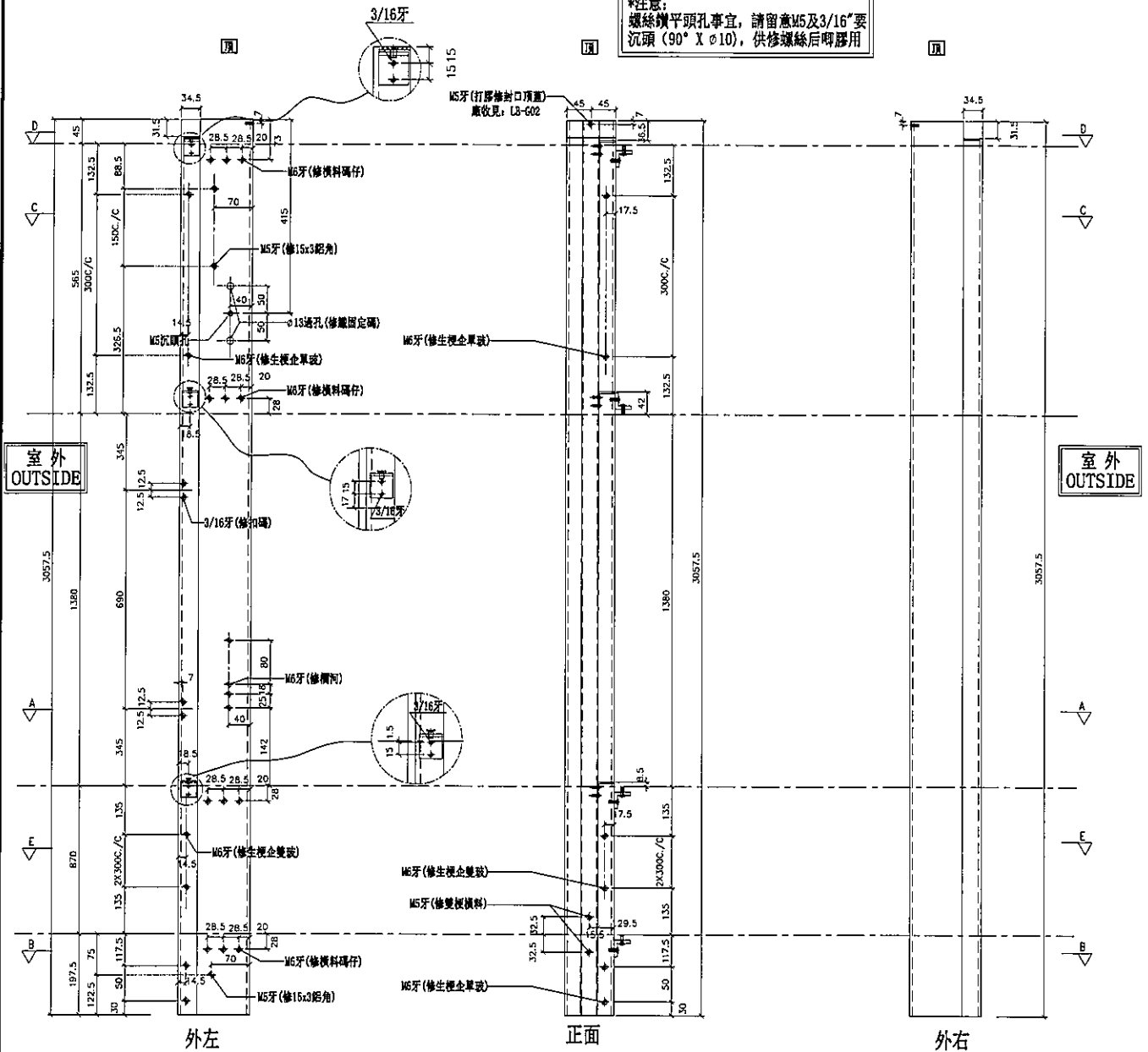

名稱	雙生企1	制圖	鞠章芳	2019.07.20	修改	
材料	X85550	復核	謝永林	2019.08.10	日期	
顏色	EC-DG-S332054 (3塗)	批准	Jason		圖號	G-MS224

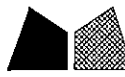

美特鋁質有限公司  
MIDI Aluminium Fabricator Ltd.

工程號 J-837 地盤 觀塘裕民坊

數量	位置	樓層
1	T5CW-F-2	51F
1	T5CW-F-1	51F
1	T5CW-D-2	51F
1	T5CW-D-1	51F

左SD生右SD梗 \*請用A3紙打印

\*注意:  
螺絲鑽平頭孔事宜, 請留意M5及3/16"要  
沉頭(90° X φ10), 供修鐵絲后即膠用

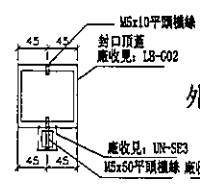
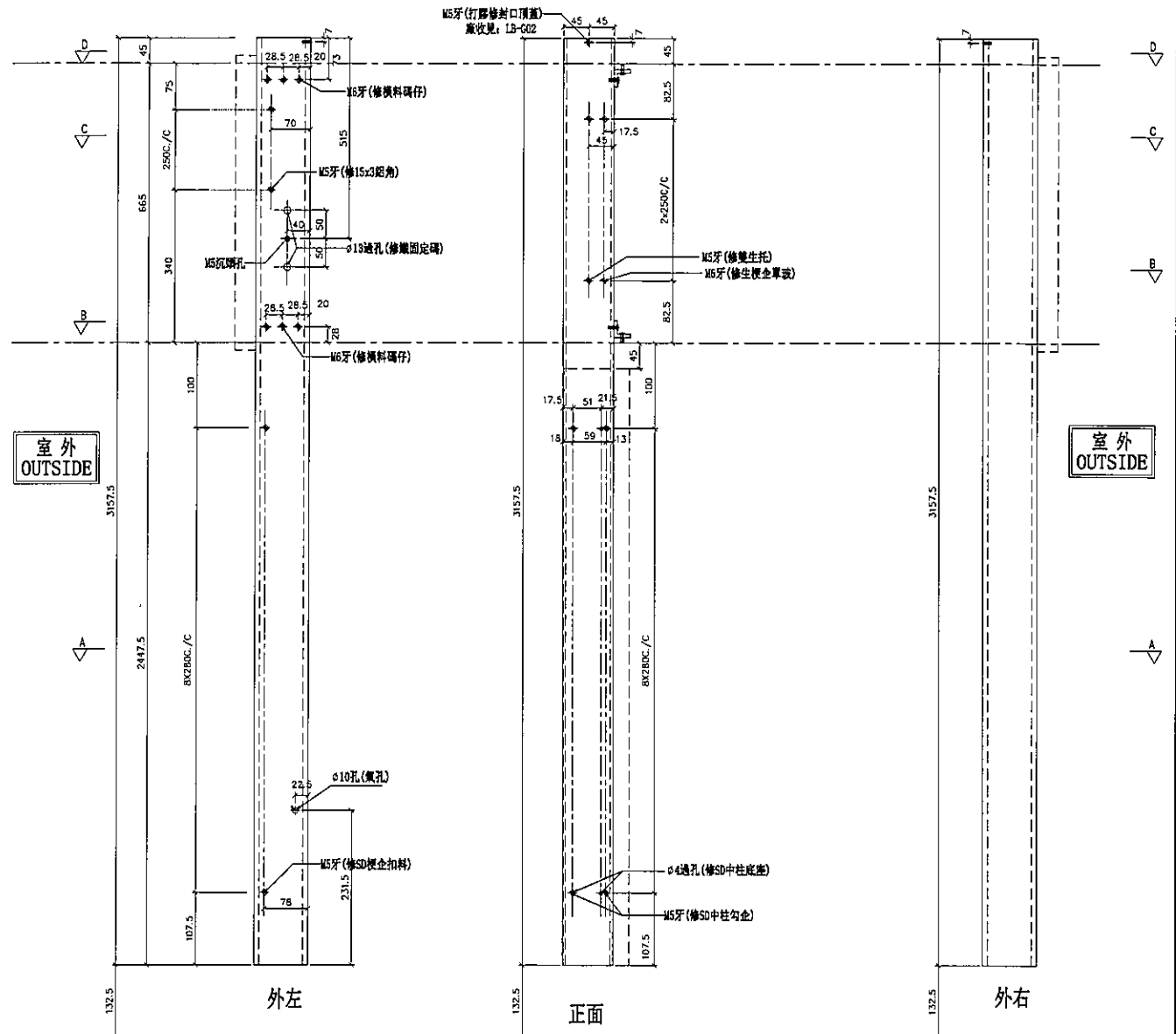

SECTION: D-D

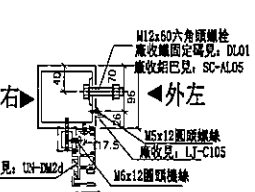

SECTION: C-C

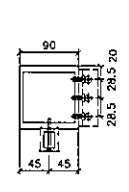

SECTION: B-B

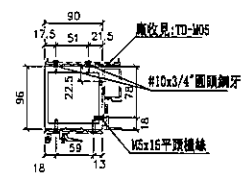

SECTION: A-A

名稱	SD中企(外凹)	制圖	鞠章芳	2019.07.20	修改		
材料	X85548	復核	謝永林	2019.08.10	日期		
顏色	EC-DG-S332054 (3塗)	批準	Jason		圖號	SD-ML301	



美特鋁質有限公司  
MIDI Aluminium Fabricator Ltd.

工程號 J-837 地盤 觀塘裕民坊

數量	位置	樓層
1	T5CW-F-2	51F
1	T5CW-F-1	51F
1	T5CW-D-2	51F
1	T5CW-D-1	51F

左SD梗右SHR \*請用A3紙打印

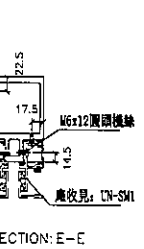
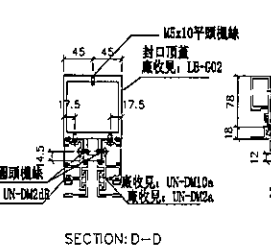
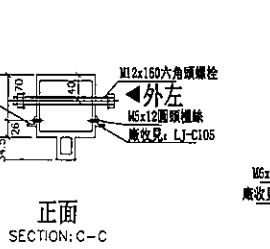
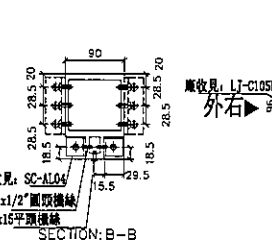
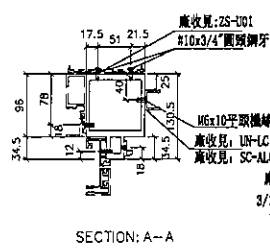
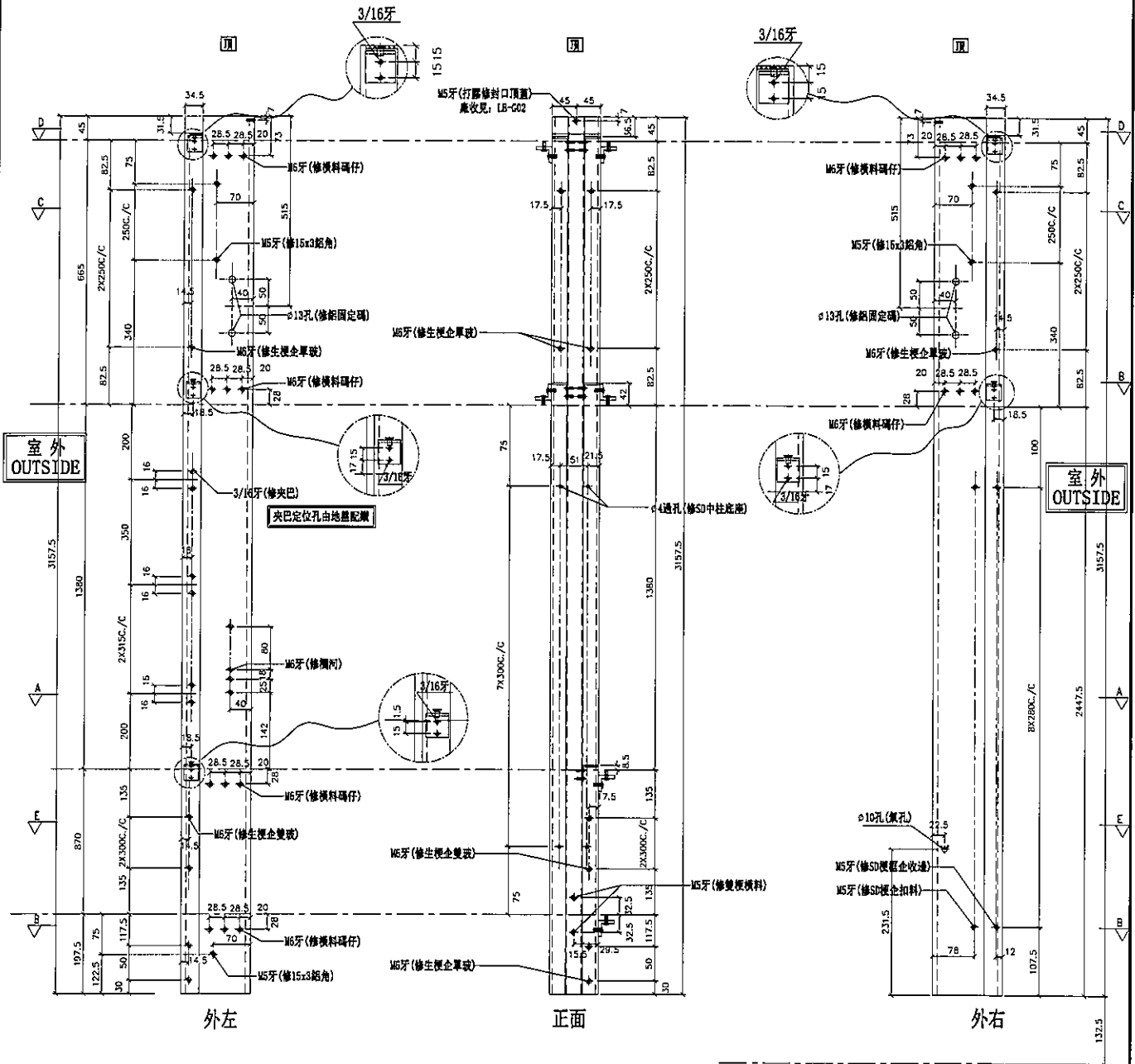

名稱	雙生企	制圖	鞠章芳	2019.07.20	修改	
材料	X85547	復核	謝永林	2019.08.10	日期	
顏色	EC-DG-S332054 (3塗)	批準	Jason		圖號	SD-ML302



美特鋁質有限公司  
MIDI Aluminium Fabricator Ltd.

數量	位置	樓層
1	T5CW-E-2	51F
1	T5CW-E-1	51F

工程號 J-837 地盤 觀塘裕民坊

左SHL右SD梗 \*請用A3紙打印

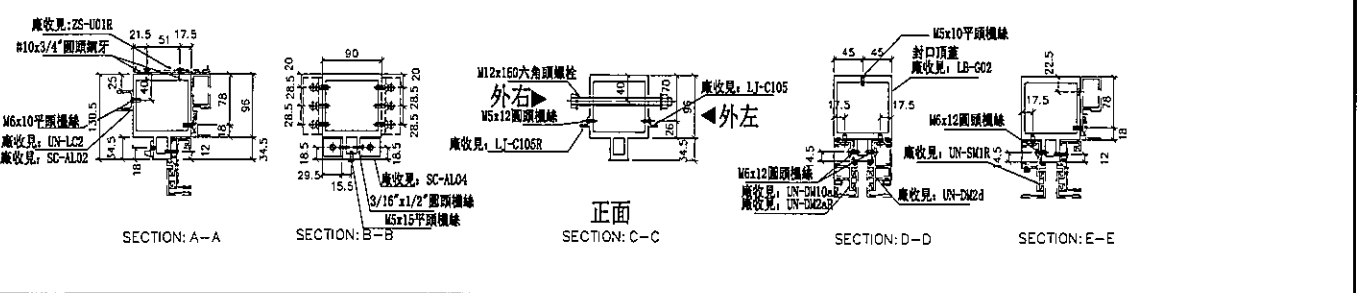
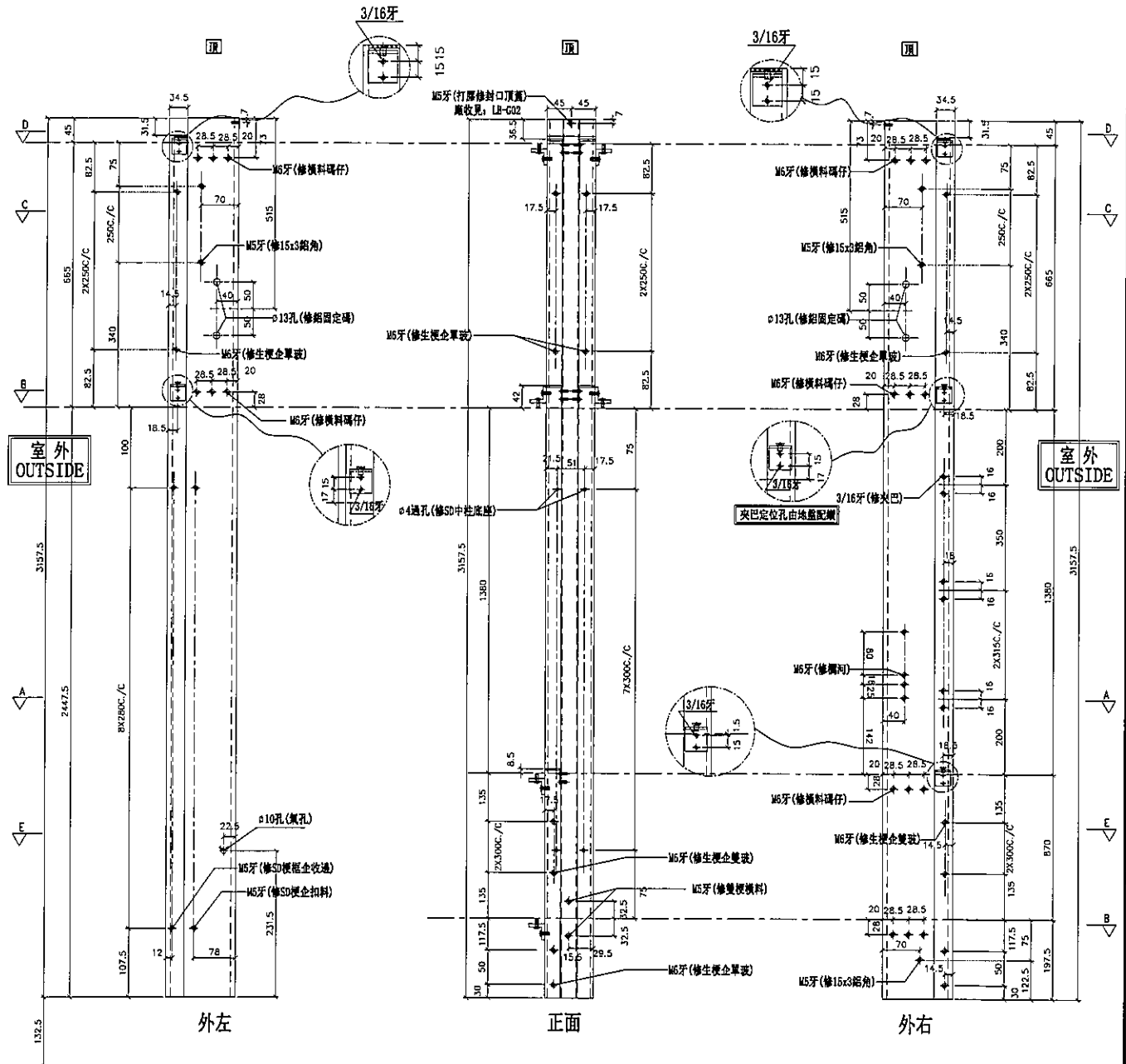

名稱	雙生企	制圖	鞠章芳	2019.07.20	修改	
材料	X85547	復核	謝永林	2019.08.10	日期	
顏色	EC-DG-S332054 (3塗)	批准	Jason		圖號	SD-MR301

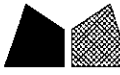

美特鋁質有限公司  
MIDI Aluminium Fabricator Ltd.

數量	位置	樓層
1	T5CW-E-2	51F
1	T5CW-E-1	51F

工程號 J-837 地盤 觀塘裕民坊

左SD梗右SD生

\*請用A3紙打印

\*注意：  
螺絲鑽平頭孔事宜，請留意M5及3/16"要  
沉頭(90° X  $\phi 10$ )，供修螺絲后啣膠用

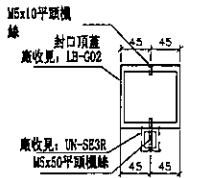
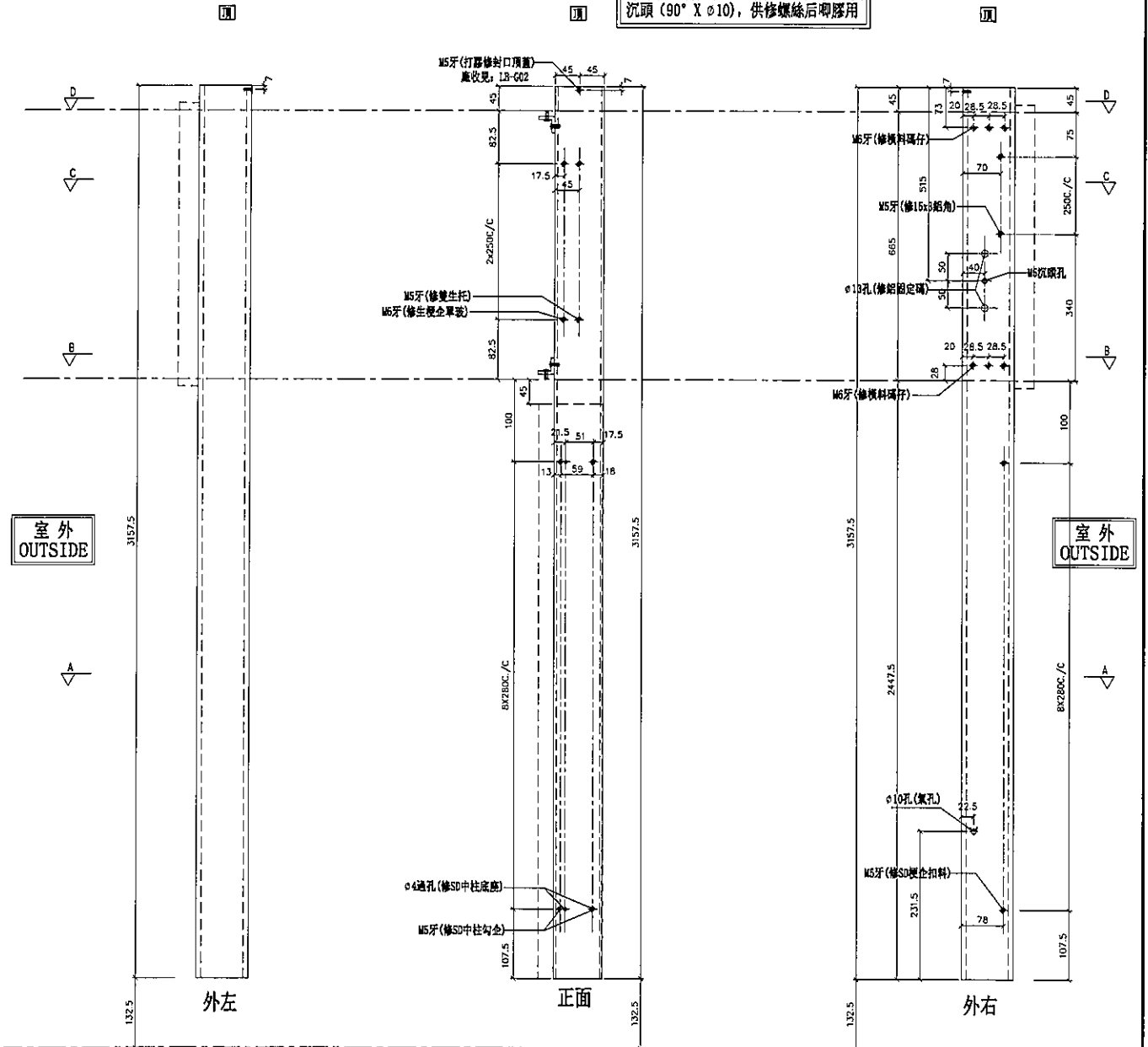

SECTION: D-D

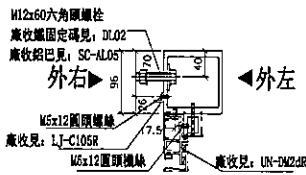

SECTION: C-C

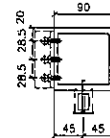

SECTION: B-B

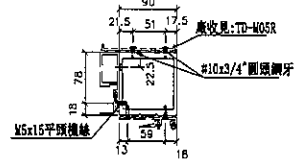

SECTION: A-A

名稱	SD中企(外凹)	制圖	鞠章芳	2019.07.20	修改		
材料	X85548	復核	謝永林	2019.08.10	日期		
顏色	EC-DG-S332054 (3塗)	批準	Jason		圖號	SD-MR302	



美特鋁質有限公司  
MIDI Aluminium Fabricator Ltd.

工程號 J-837 地盤 觀塘裕民坊

左梗窗右SHL \*請用A3紙打印

數量	位置	樓層
1	T5CW-E-1	51F

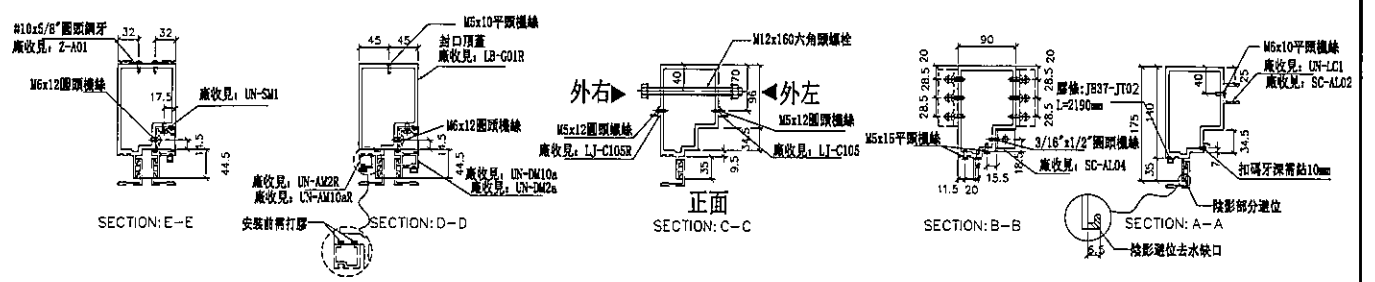
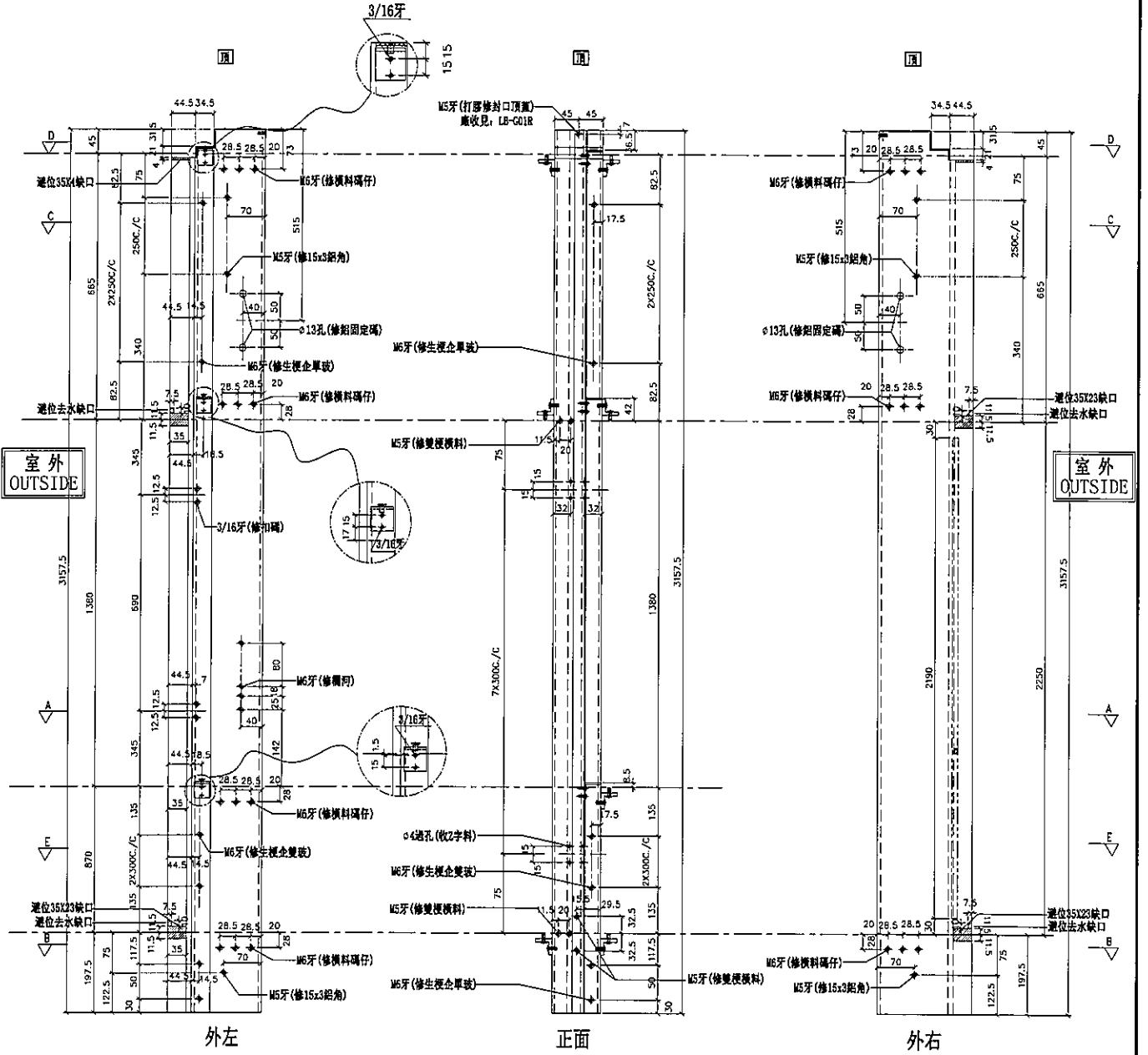
名稱	生梗企	制圖	鞠章芳	2019.07.20	修改		
材料	X85546	復核	謝永林	2019.08.10	日期		
顏色	EC-DG-S332054 (3塗)	批准	Jason		圖號	G-MS301	



美特鋁質有限公司  
MIDI Aluminium Fabricator Ltd.

數量	位置	樓層
1	T5CW-F-2	51F
1	T5CW-D-2	51F

工程號 J-837 地盤 觀塘裕民坊

左SHR右梗窗 \*請用A3紙打印

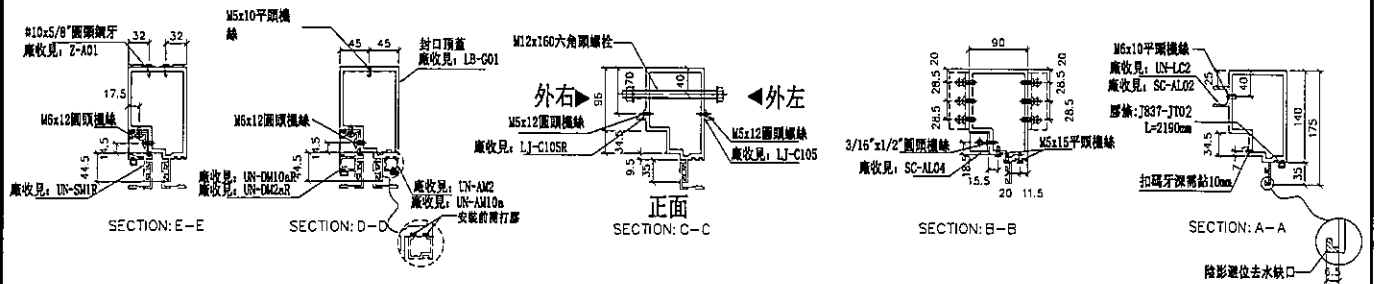
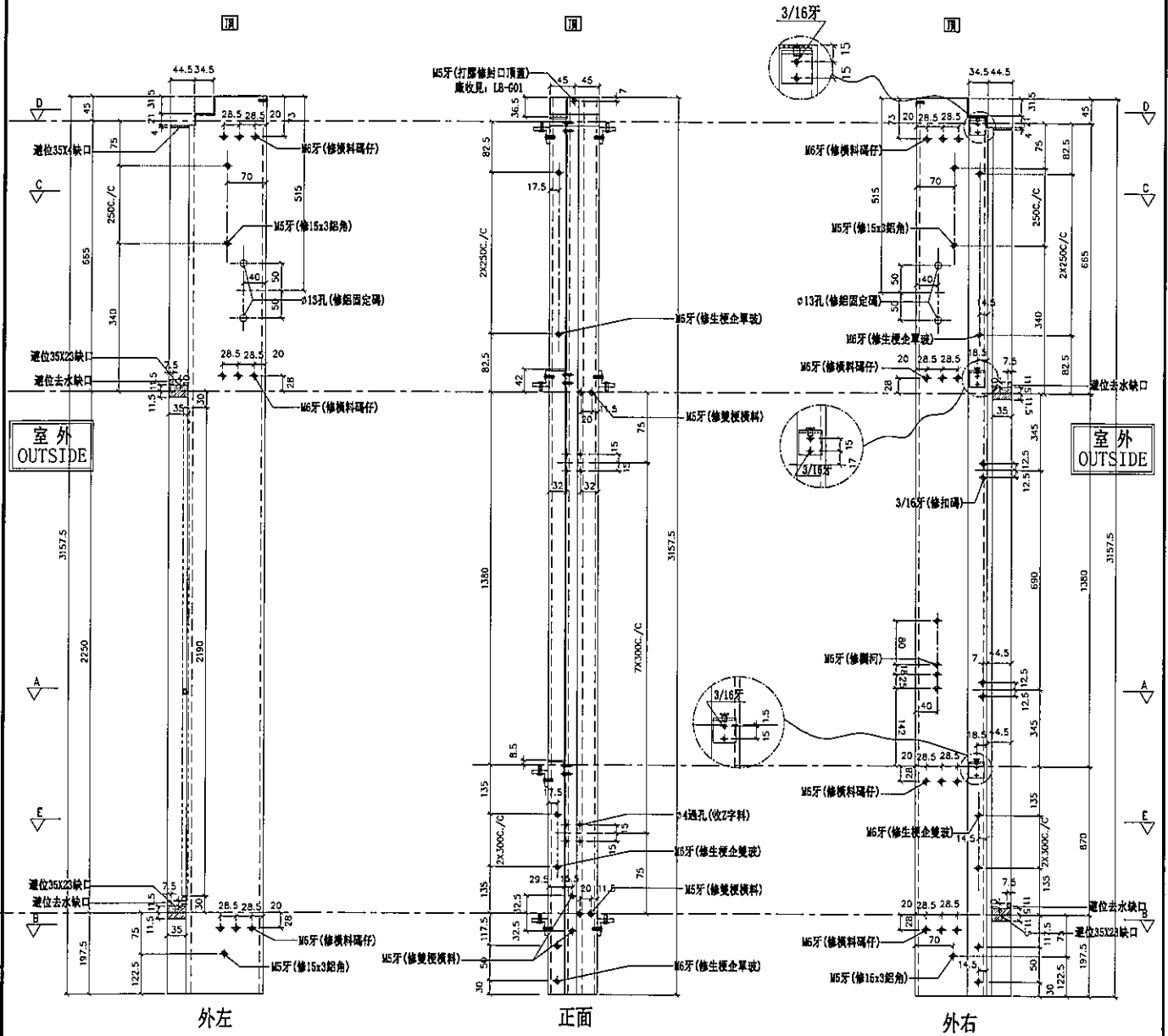

名稱	生梗企	制圖	鞠章芳	2019.07.20	修改		
材料	X85546	復核	謝永林	2019.08.10	日期		
顏色	EC-DG-S332054 (3塗)	批准	Jason		圖號	G-MS306	



美特鋁質有限公司  
MIDI Aluminium Fabricator Ltd.

數量	位置	樓層
1	T5CW-A-2	51F
1	T5CW-A-1	51F

工程號 J-837 | 地盤 觀塘裕民坊

左靠牆 (SHL) \*請用A3紙打印

\*注意：  
確絲鑽平頭孔事宜，請留意M5及3/16"要  
沉頭 (90° X Ø10)，供修螺絲后腳膠用

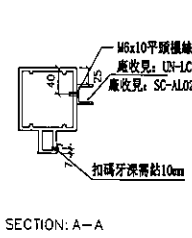
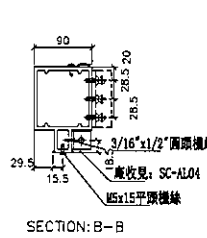
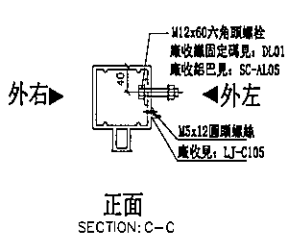
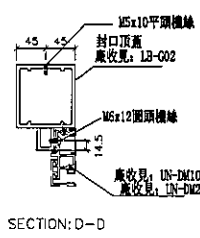
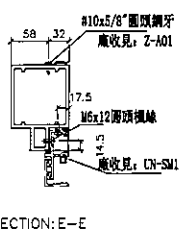
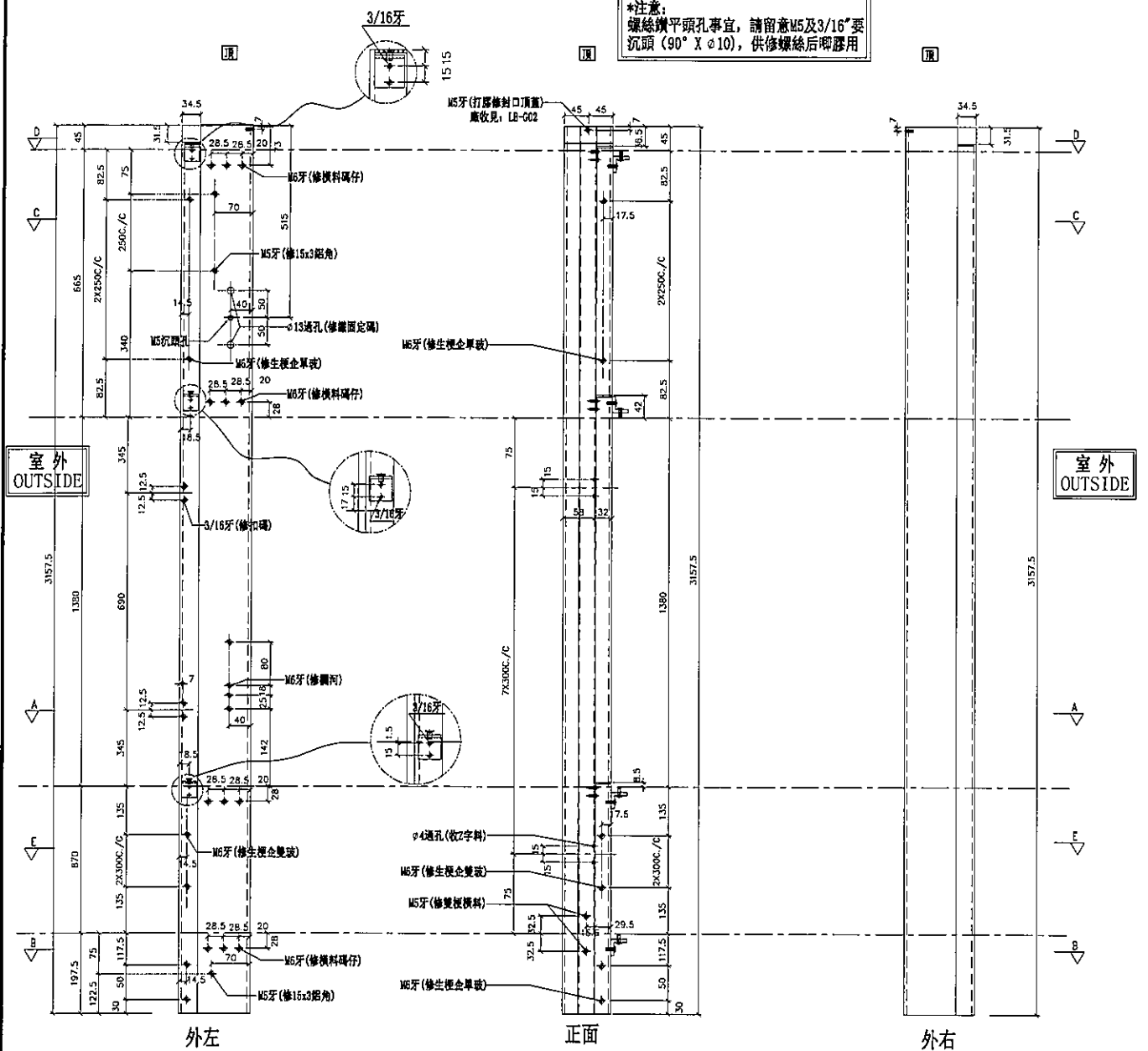

名稱	雙生企1	制圖	鞠章芳	2019.07.20	修改		
材料	X85550	復核	謝永林	2019.08.10	日期		
顏色	EC-DG-S332054 (3塗)	批准	Jason		圖號	G-MS307	



美特鋁質有限公司  
MIDI Aluminium Fabricator Ltd.

數量	位置	樓層
1	T5CW-A-2	51F

工程號 J-837 地盤 觀塘裕民坊

右靠牆 (SHR)

\*請用A3紙打印

\*注意：  
螺絲鑽平頭孔事宜，請留意M5及3/16"要  
沉頭 (90° X  $\phi$ 10)，供修螺絲后膠膠用

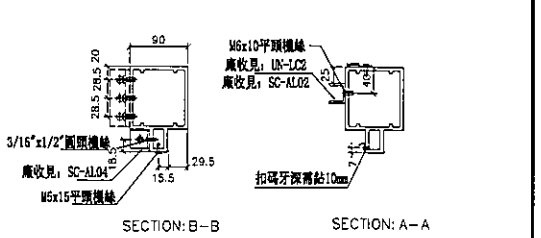
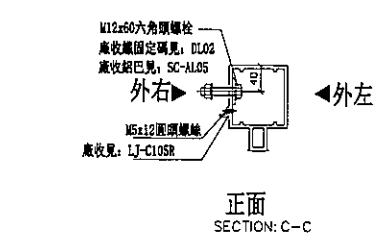
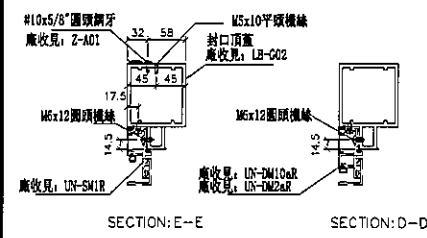
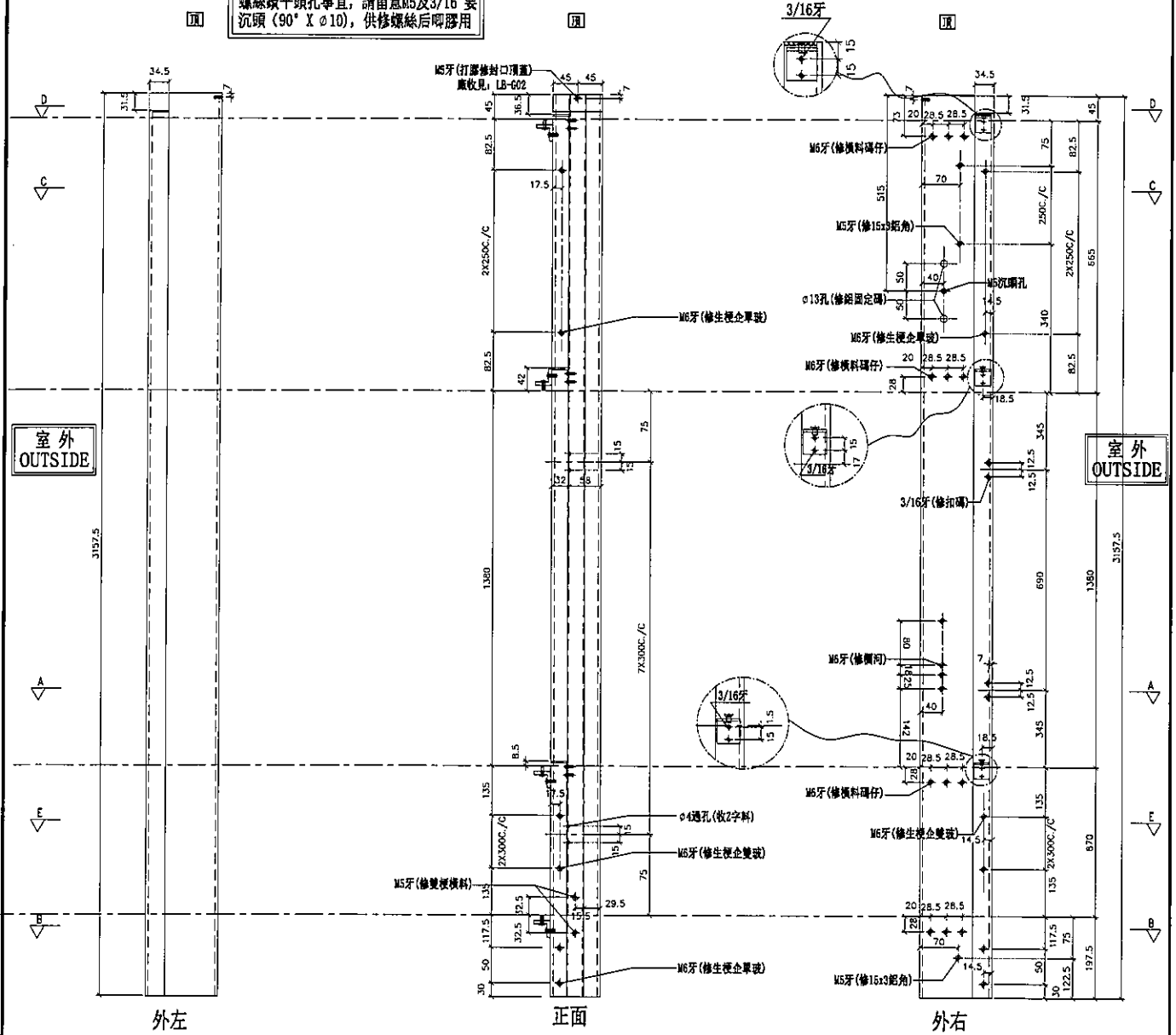

名稱	雙生企1	制圖	鞠章芳	2019.07.20	修改	
材料	X85550	復核	謝永林	2019.08.10	日期	
顏色	EC-DG-S332054 (3塗)	批準	Jason		圖號	G-MS307R



美特鋁質有限公司  
MIDI Aluminium Fabricator Ltd.

數量	位置	樓層
1	T5CW-E-1	51F

工程號 J-837 地盤 觀塘裕民坊

左靠牆(SHL) \*請用A3紙打印

\*注意:  
螺絲鑽平頭孔事宜, 請留意M5及3/16"要  
沉頭(90° X Ø10), 供修螺絲後啣膠用

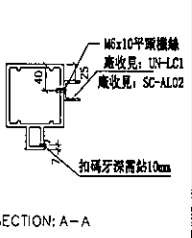
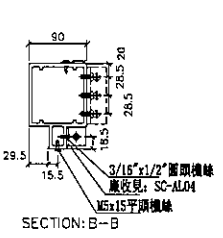
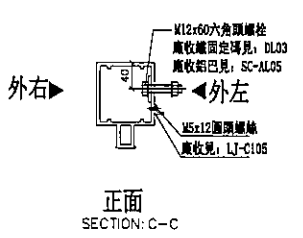
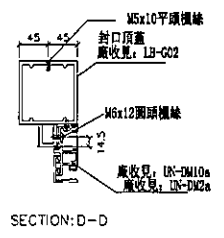
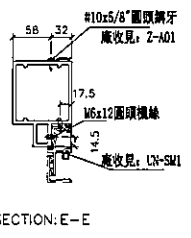
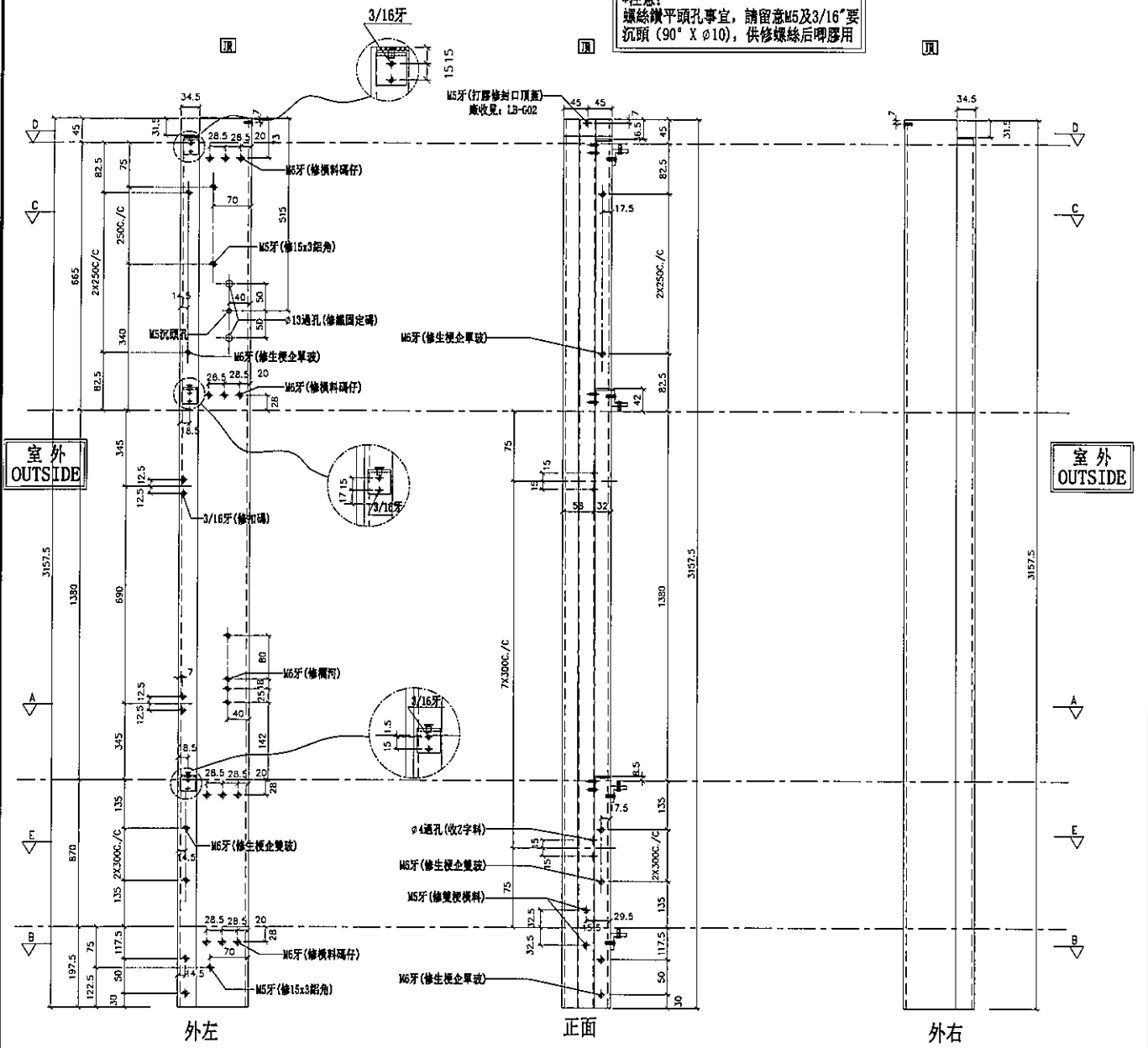

名稱	雙生企1	制圖	鞠章芳	2019.07.20	修改		
材料	X85550	復核	謝永林	2019.08.10	日期		
顏色	EC-DG-S332054 (3塗)	批准	Jason		圖號	G-MS308	



美特鋁質有限公司  
MIDI Aluminium Fabricator Ltd.

數量	位置	樓層
1	T5CW-F-2	51F
1	T5CW-D-2	51F

工程號 J-837 地盤 觀塘裕民坊

右靠牆 (SHR)

\*請用A3紙打印

\*注意:  
螺絲鑽平頭孔事宜, 請留意M5及3/16"要  
沉頭 (90° X  $\phi 10$ ), 供修螺絲后啞膠用

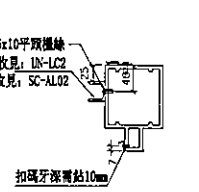
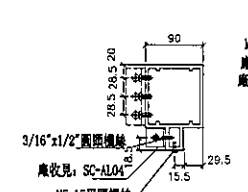
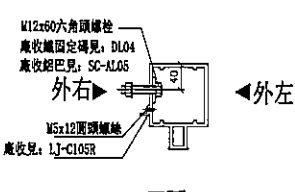
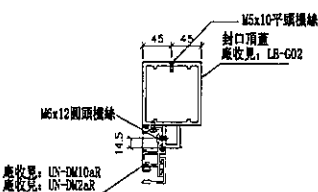
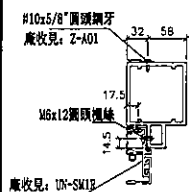
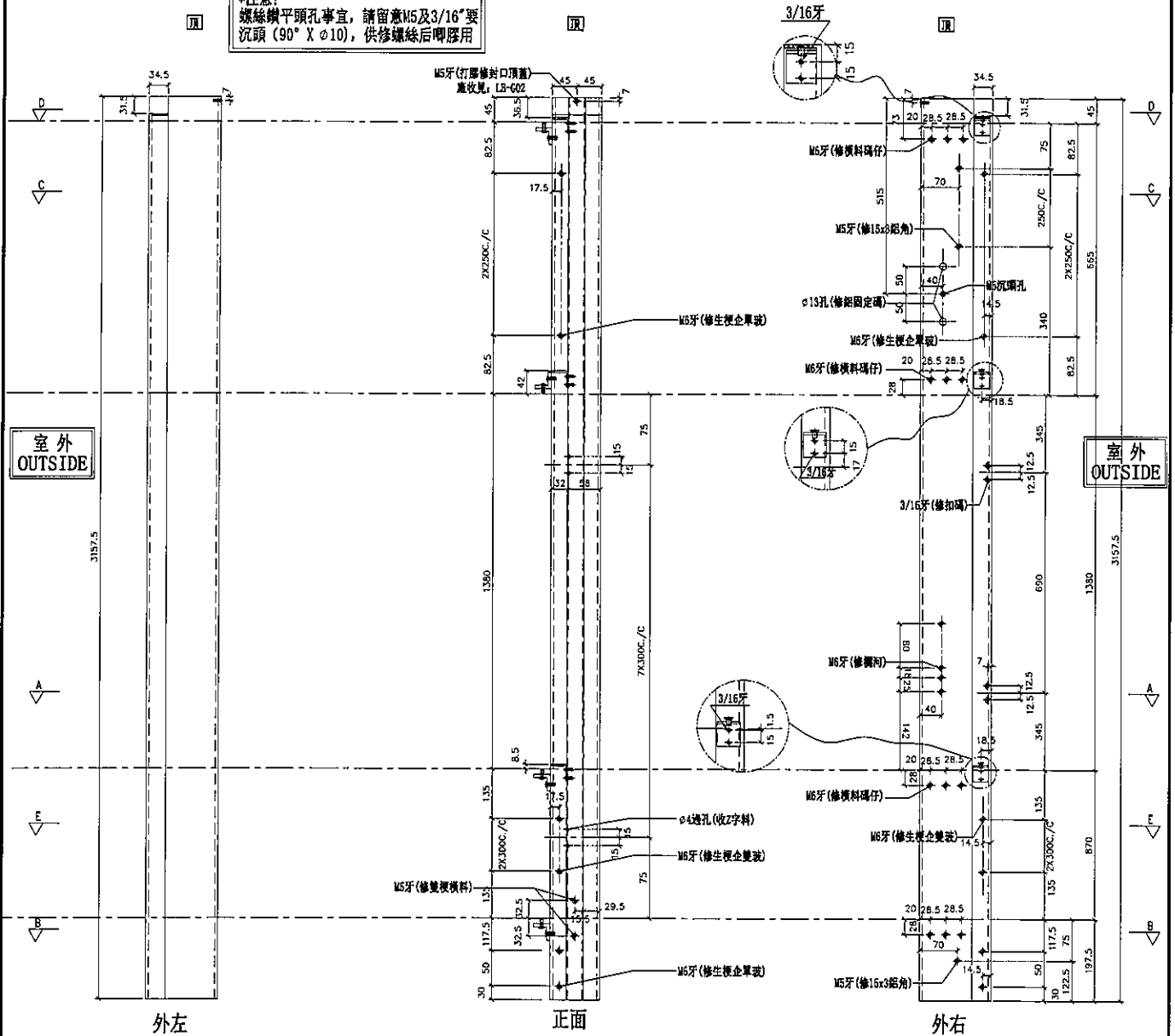

名稱	雙生企1	制圖	鞠章芳	2019.07.20	修改	
材料	X85550	復核	謝永林	2019.08.10	日期	
顏色	EC-DG-S332054 (3塗)	批准	Jason		圖號	G-MS308R



美特鋁質有限公司  
MIDI Aluminium Fabricator Ltd.

工程號 J-837 地盤 觀塘裕民坊

數量	位置	樓層
1	T5CW-E-1	51F
1	T5CW-A-2	51F
1	T5CW-A-1	51F

左SHL右梗窗  
死牆二合一用

\*請用A3紙打印

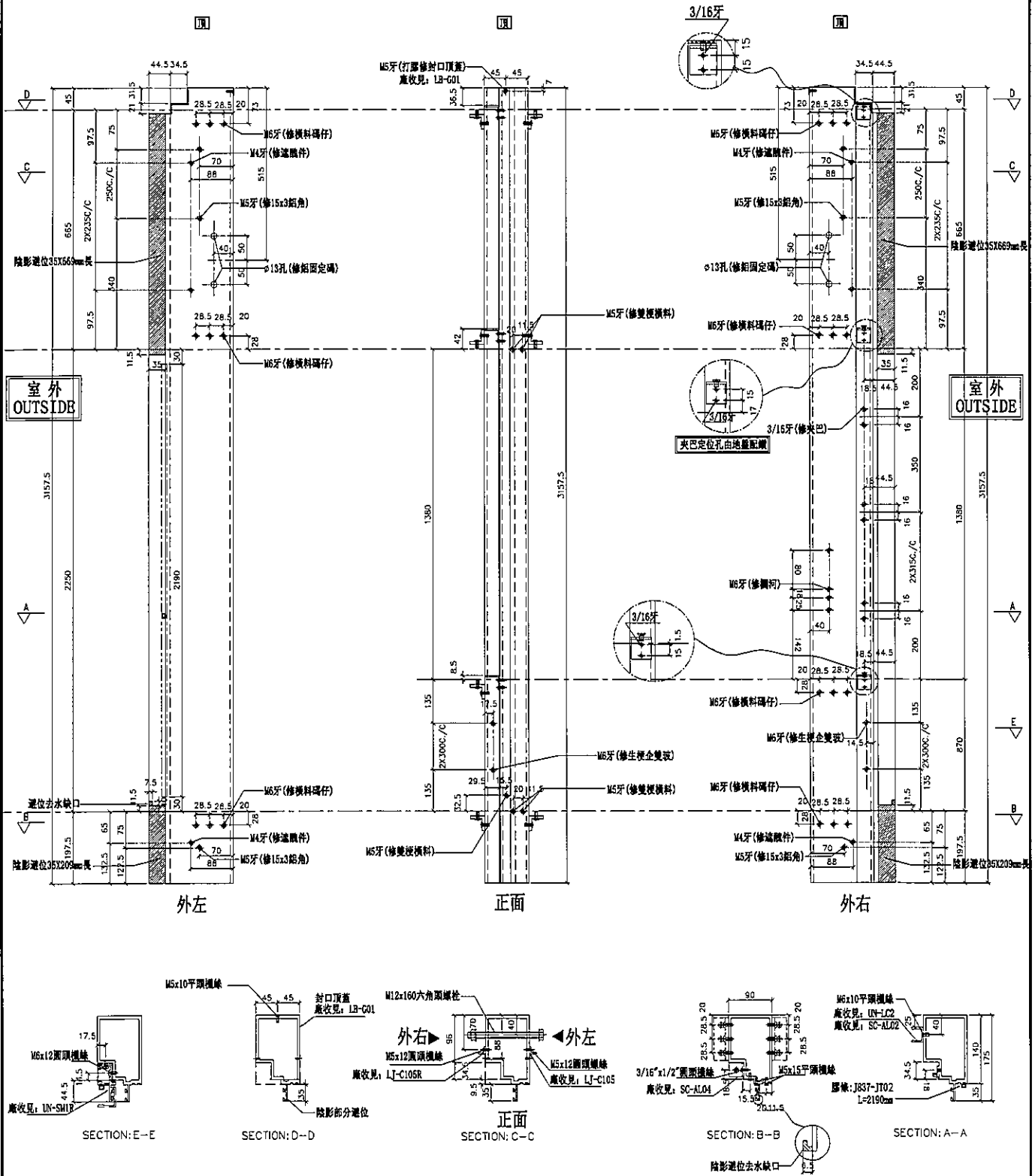

名稱	生梗企	制圖	鞠章芳	2019.01.22	修改		
材料	X85546	復核	謝永林	2019.01.22	日期		
顏色	EC-DG-S332054 (3塗)	批准	Jason		圖號	G-MS320	



美特鋁質有限公司  
MIDI Aluminium Fabricator Ltd.

工程號 J-837 地盤 觀塘裕民坊

左梗窗右SHR

\*請用A3紙打印

數量	位置	樓層
1	T5CW-A-2	51F
1	T5CW-F-2	51F
1	T5CW-D-2	51F

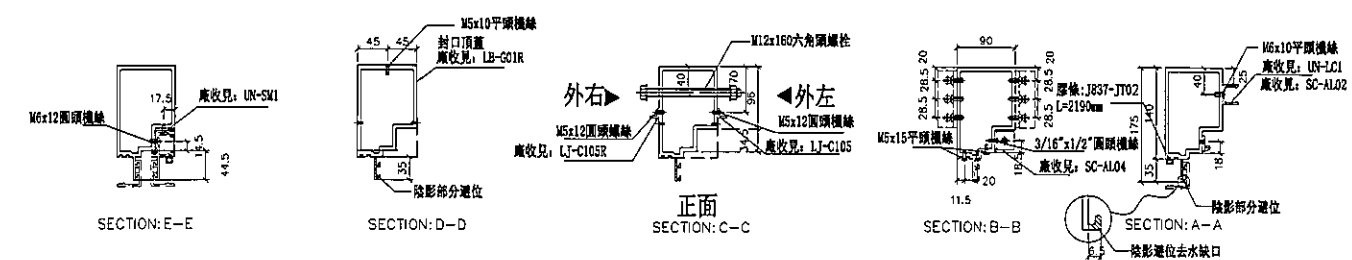
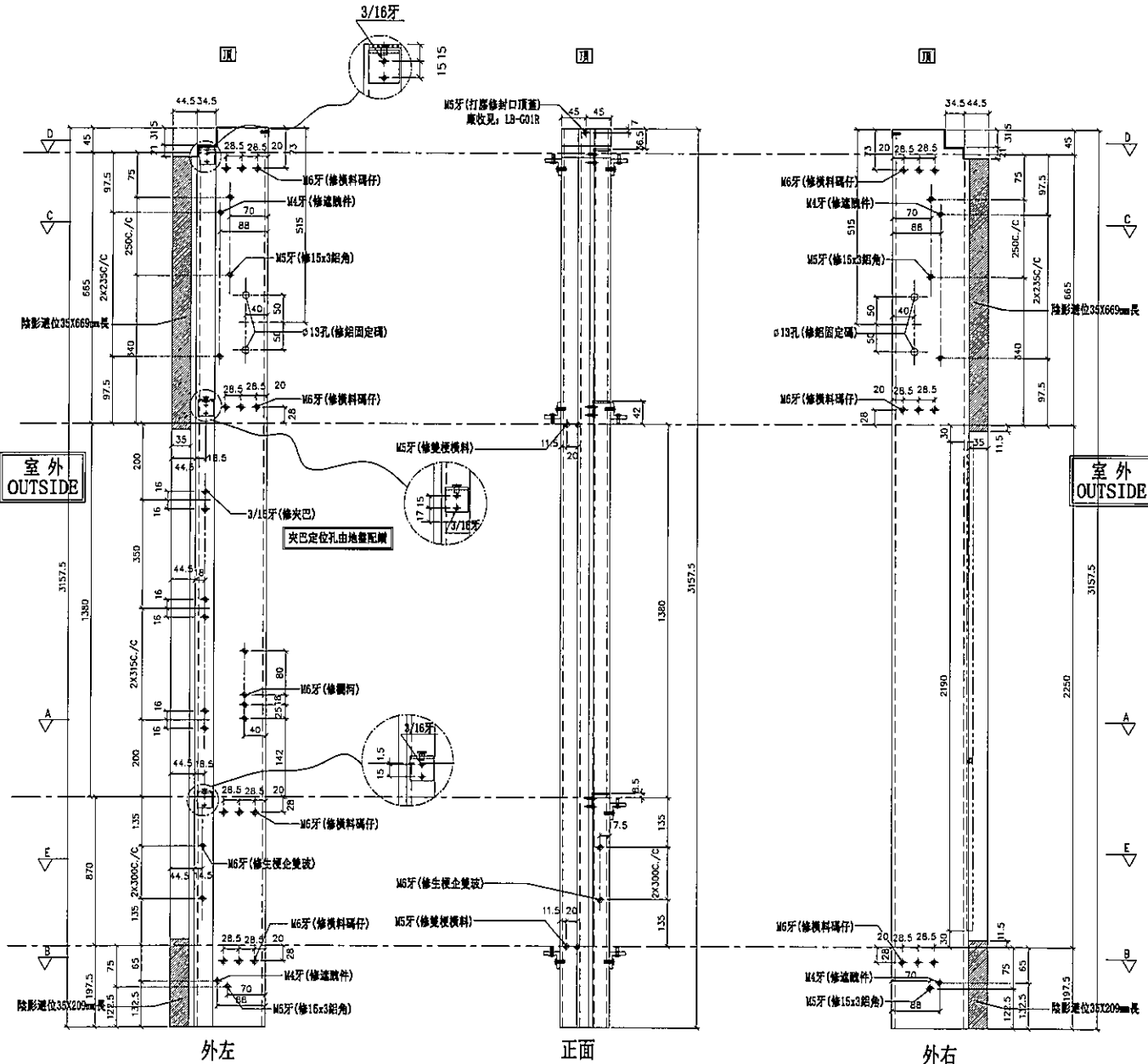
名稱	生梗企	制圖	鞠章芳	2019.07.20	修改			
材料	X85546	復核	謝永林	2019.08.10	日期			
顏色	EC-DG-S332054 (3塗)	批准	Jason		圖號	G-MS322		



美特鋁質有限公司  
MIDI Aluminium Fabricator Ltd.

工程號 J-837 地盤 觀塘裕民坊

數量	位置	樓層
1	T5CW-E-2	51F

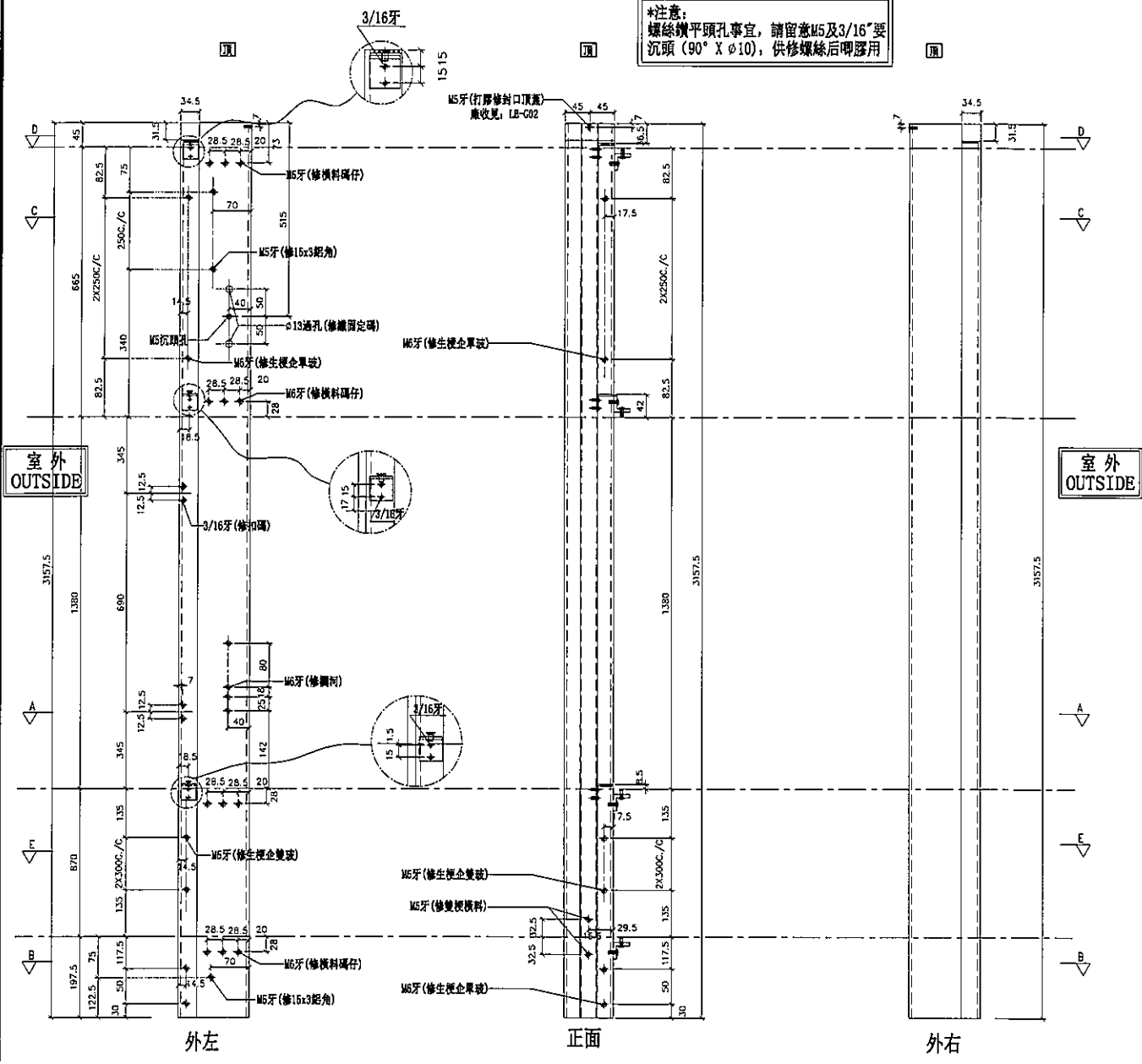

左靠牆 (SHL) \*請用A3紙打印

\*注意：  
螺絲鑽平頭孔事宜，請留意M5及3/16"要  
沉頭 (90° X Ø10)，供修螺絲後唧膠用

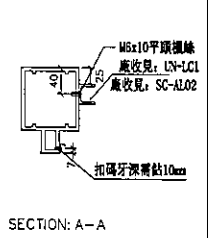
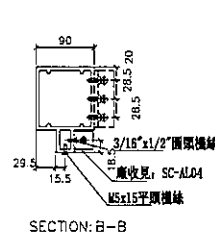
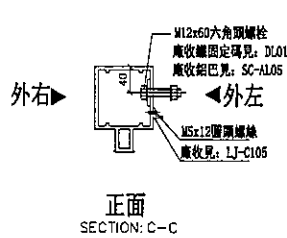
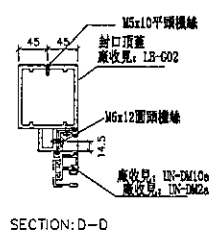
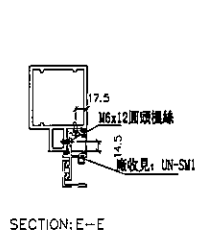

室外  
OUTSIDE

室外  
OUTSIDE



名稱	雙生企1	制圖	鞠章芳	2019.07.20	修改		
材料	X85550	復核	謝永林	2019.08.10	日期		
顏色	EC-DG-S332054 (3塗)	批准	Jason		圖號	G-MS323	



美特鋁質有限公司  
MIDI Aluminium Fabricator Ltd.

工程號	J-837	地盤	觀塘裕民坊
-----	-------	----	-------

數量	位置	樓層
1	T5CW-F-1	51F
1	T5CW-D-1	51F

右靠牆 (SHR)

**\*請用A3紙打印**

**\*注意:**  
螺絲鑽平頭孔事宜, 請留意M5及3/16"要沉頭 (90° X Ø10), 供修螺絲后啞膠用

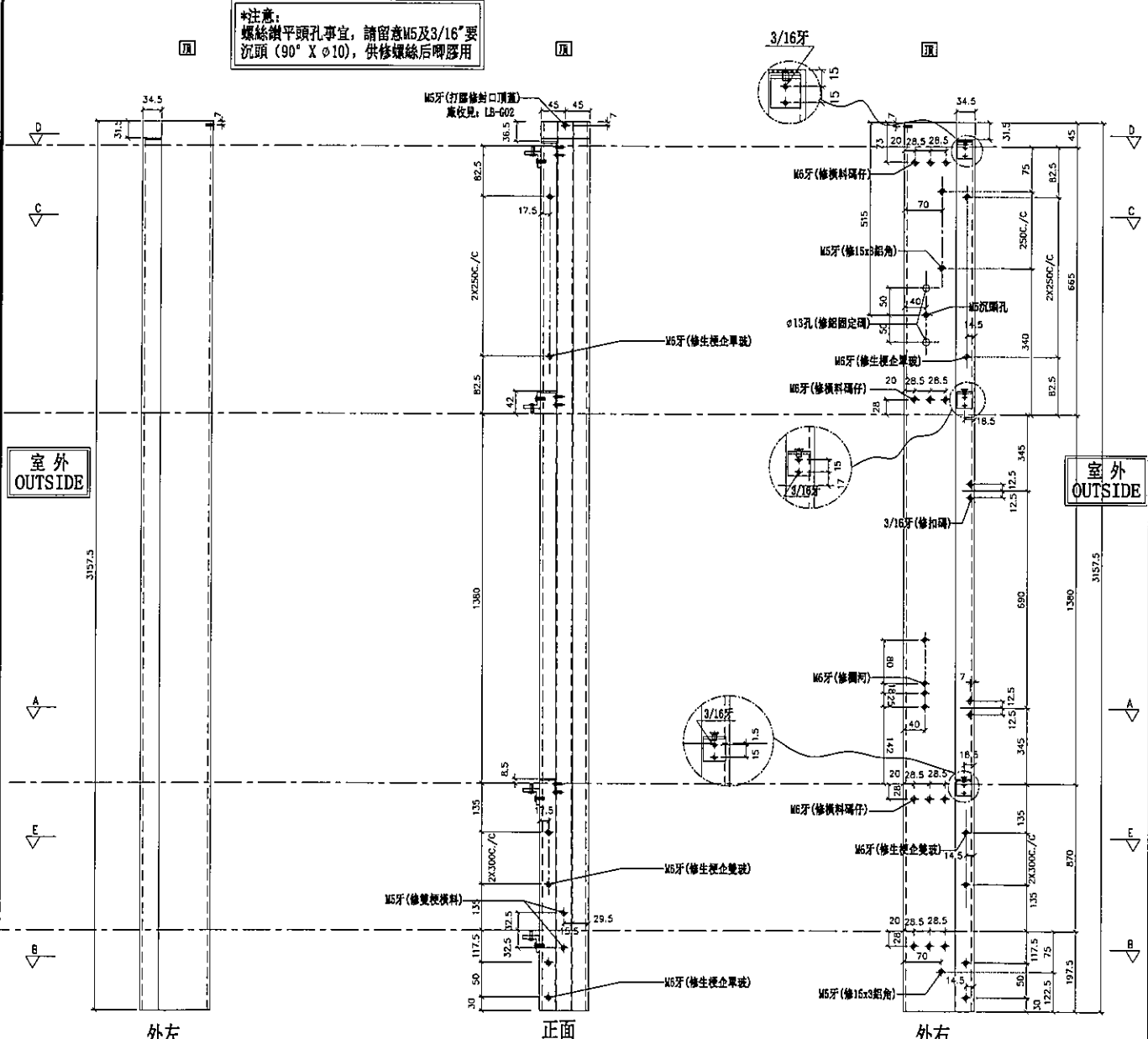

SECTION: E-E  
SECTION: D-D  
SECTION: C-C  
SECTION: B-B  
SECTION: A-A

名稱	雙生企1	制圖	鞠章芳	2019.07.20	修改	
材料	X85550	復核	謝永林	2019.08.10	日期	
顏色	EC-DG-S332054 (3塗)	批准	Jason		圖號	G-MS323R



美特鋁質有限公司  
MIDI Aluminium Fabricator Ltd.

數量	位置	樓層
1	T5CW-A-1	51F

工程號 J-837 地盤 觀塘裕民坊

右靠牆(梗窗) \*請用A3紙打印

\*注意:  
螺絲鑽平頭孔事宜, 請留意M5及3/16"要  
沉頭(90° X Ø10), 供修螺絲后膠膠用

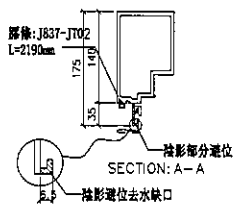
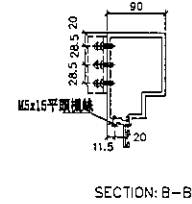
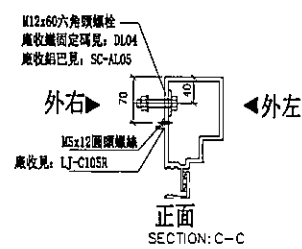
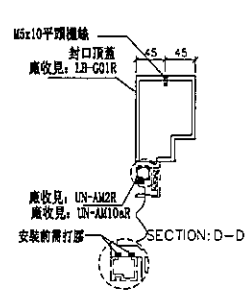
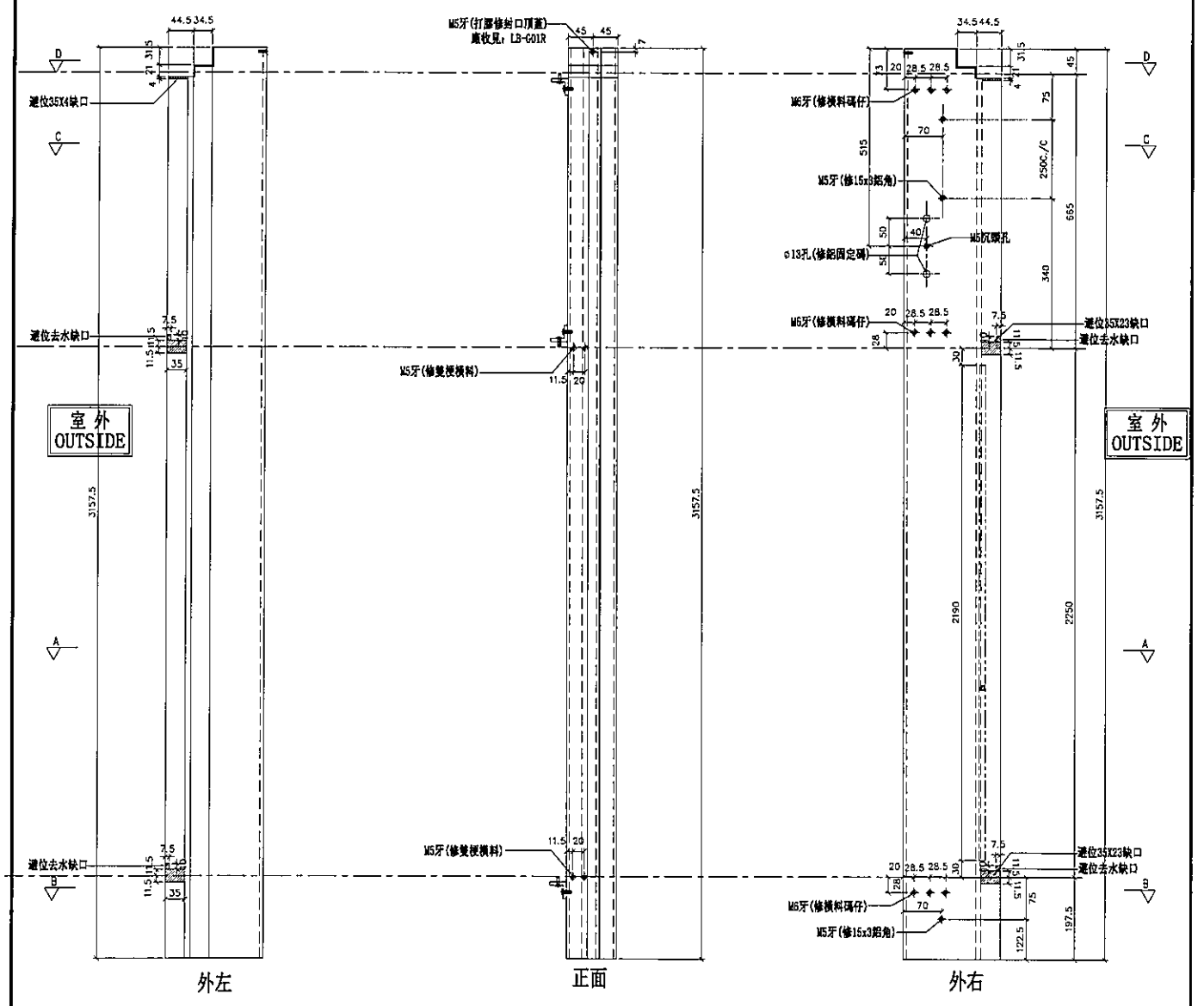

名稱	生梗企	制圖	鞠章芳	2019.07.20	修改		
材料	X85546	復核	謝永林	2019.08.10	日期		
顏色	EC-DG-S332054 (3塗)	批准	Jason		圖號	G-MS325R	



美特鋁質有限公司  
MIDI Aluminium Fabricator Ltd.

工程號 J-837 地盤 觀塘裕民坊

數量	位置	樓層
1	T5CW-F-2	50F
1	T5CW-F-1	50F
1	T5CW-D-2	50F
1	T5CW-D-1	50F

左SD生右SD梗 \*請用A3紙打印

\*注意：  
螺絲鑽平頭孔事宜，請留意M5及3/16"要  
沉頭(90° X φ10)，供修螺絲后即膠用

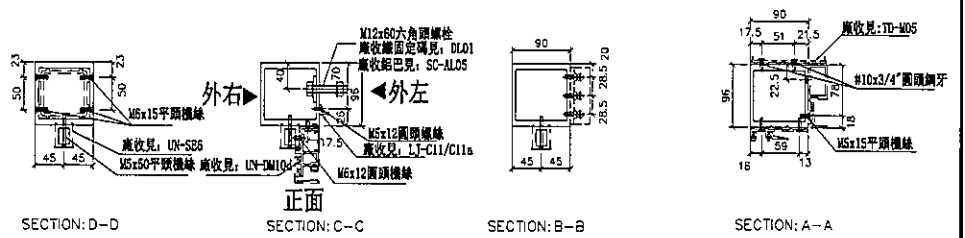
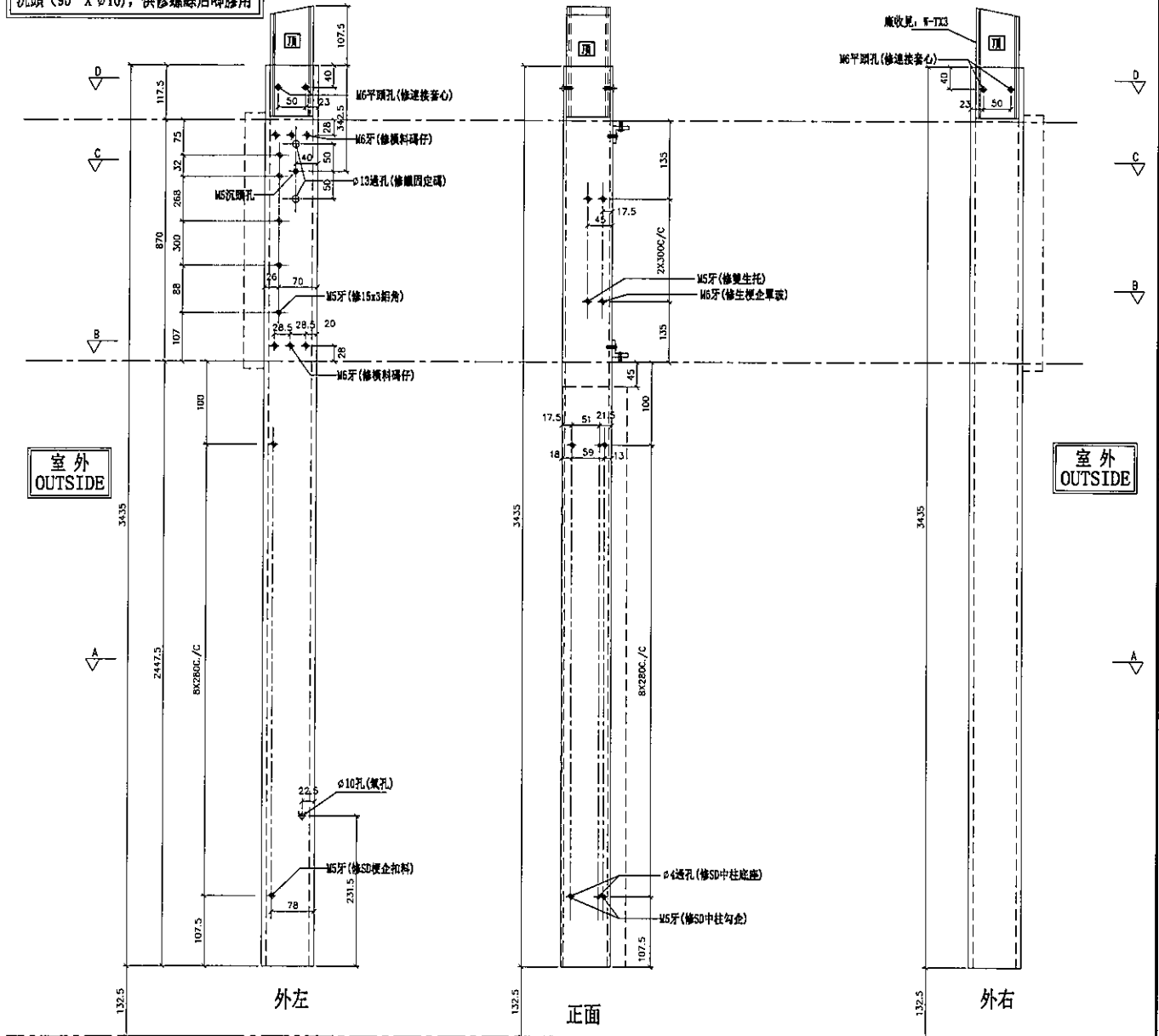

名稱	SD中企(外凹)	制圖	鞠章芳	2019.07.20	修改		
材料	X85548	復核	謝永林	2019.08.10	日期		
顏色	EC-DG-S332054 (3塗)	批準			圖號	SD-ML501	



美特鋁質有限公司  
MIDI Aluminium Fabricator Ltd.

工程號 J-837 地盤 觀塘裕民坊

數量	位置	樓層
1	T5CW-F-2	50F
1	T5CW-F-1	50F
1	T5CW-D-2	50F
1	T5CW-D-1	50F

左SD梗右SHR \*請用A3紙打印

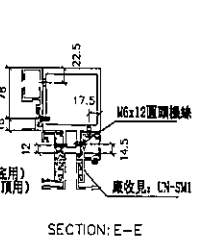
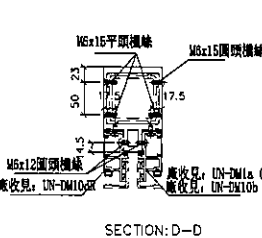
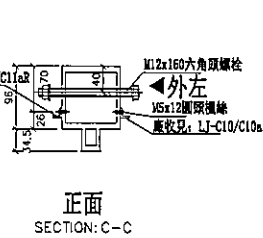
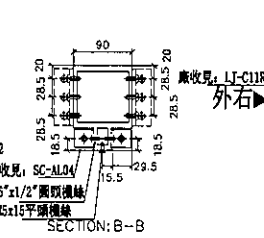
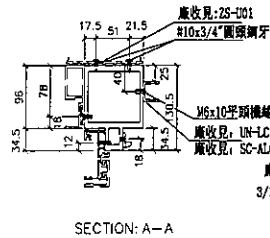
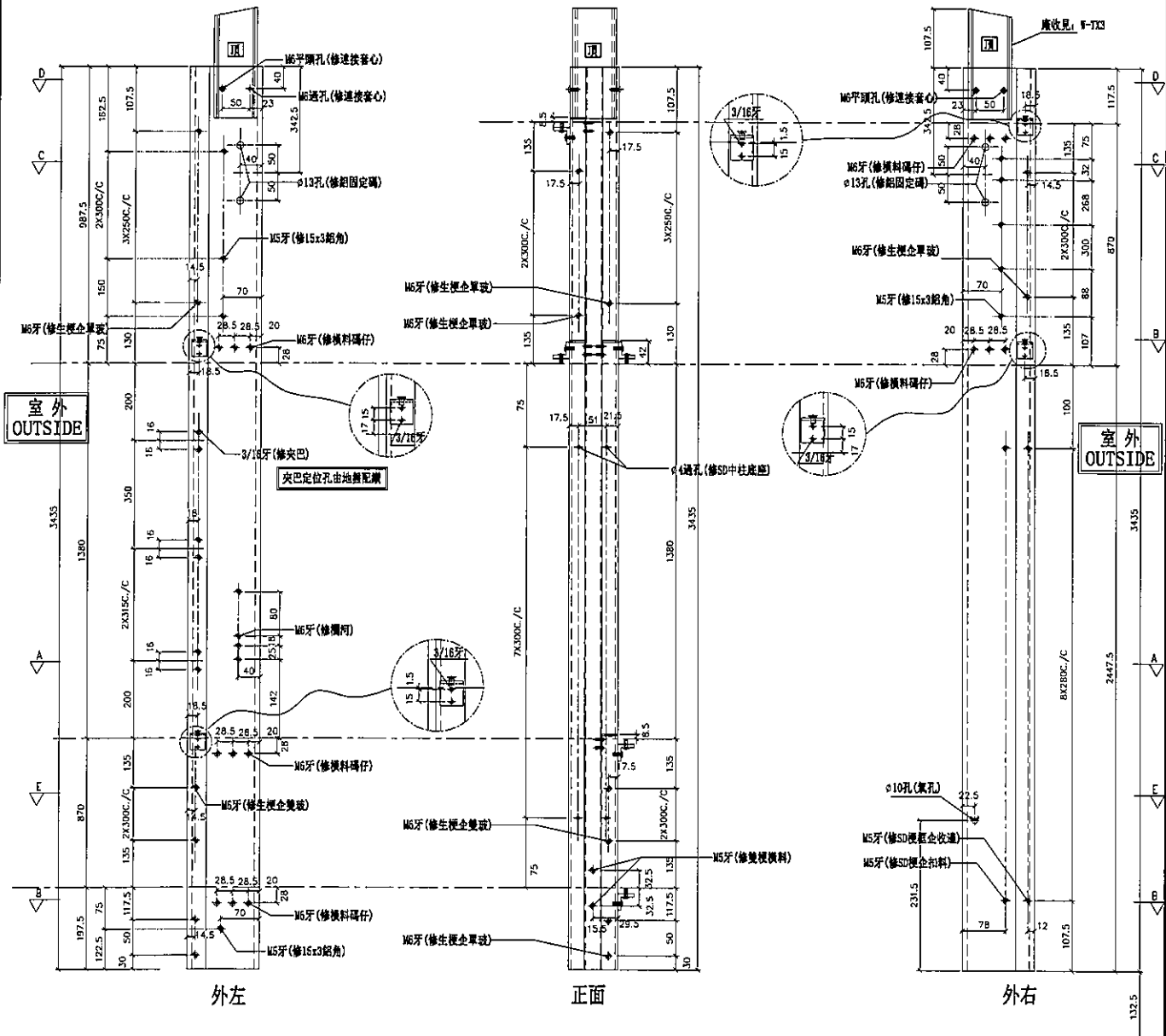

名稱	雙生企	制圖	鞠章芳	2019.07.20	修改			
材料	X85547	復核	謝永林	2019.08.10	日期			
顏色	EC-DG-S332054 (3塗)	批准			圖號	SD-ML502		



美特鋁質有限公司  
MIDI Aluminium Fabricator Ltd.

數量	位置	樓層
1	T5CW-E-2	50F
1	T5CW-E-1	50F

工程號 J-837 地盤 觀塘裕民坊

左SHL右SD梗 \*請用A3紙打印

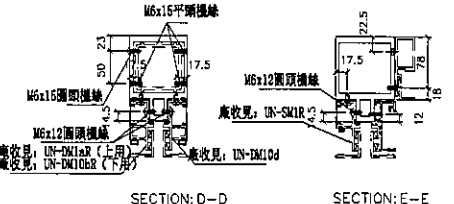
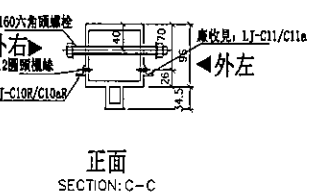
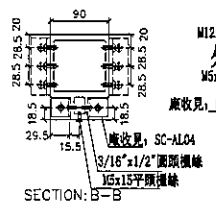
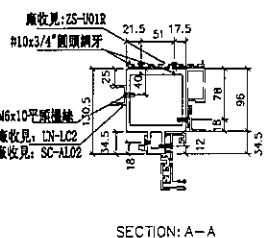
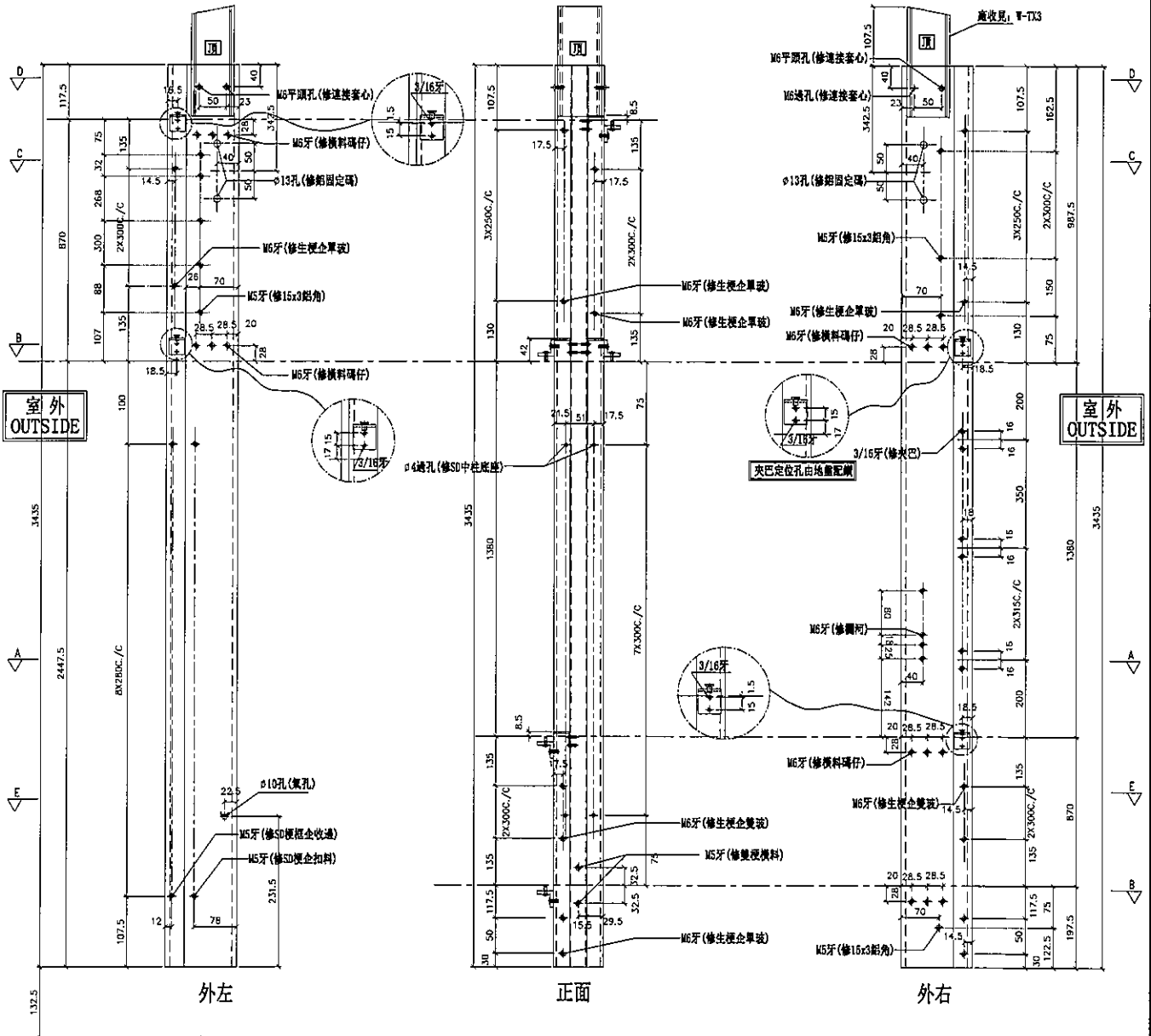

名稱	雙生企	制圖	鞠章芳	2019.07.20	修改	
材料	X85547	復核	謝永林	2019.08.10	日期	
顏色	EC-DG-S332054 (3塗)	批准			圖號	SD-MR501



美特鋁質有限公司  
MIDI Aluminium Fabricator Ltd.

數量	位置	樓層
1	T5CW-E-2	50F
1	T5CW-E-1	50F

工程號 J-837 地盤 觀塘裕民坊

左SD梗右SD生 \*請用A3紙打印

\*注意：  
螺絲鑽平頭孔事宜，請留意M5及3/16"螺  
沉頭 (90° X 10)，供修螺絲后膠膠用

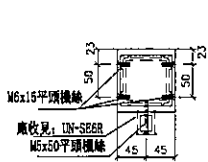
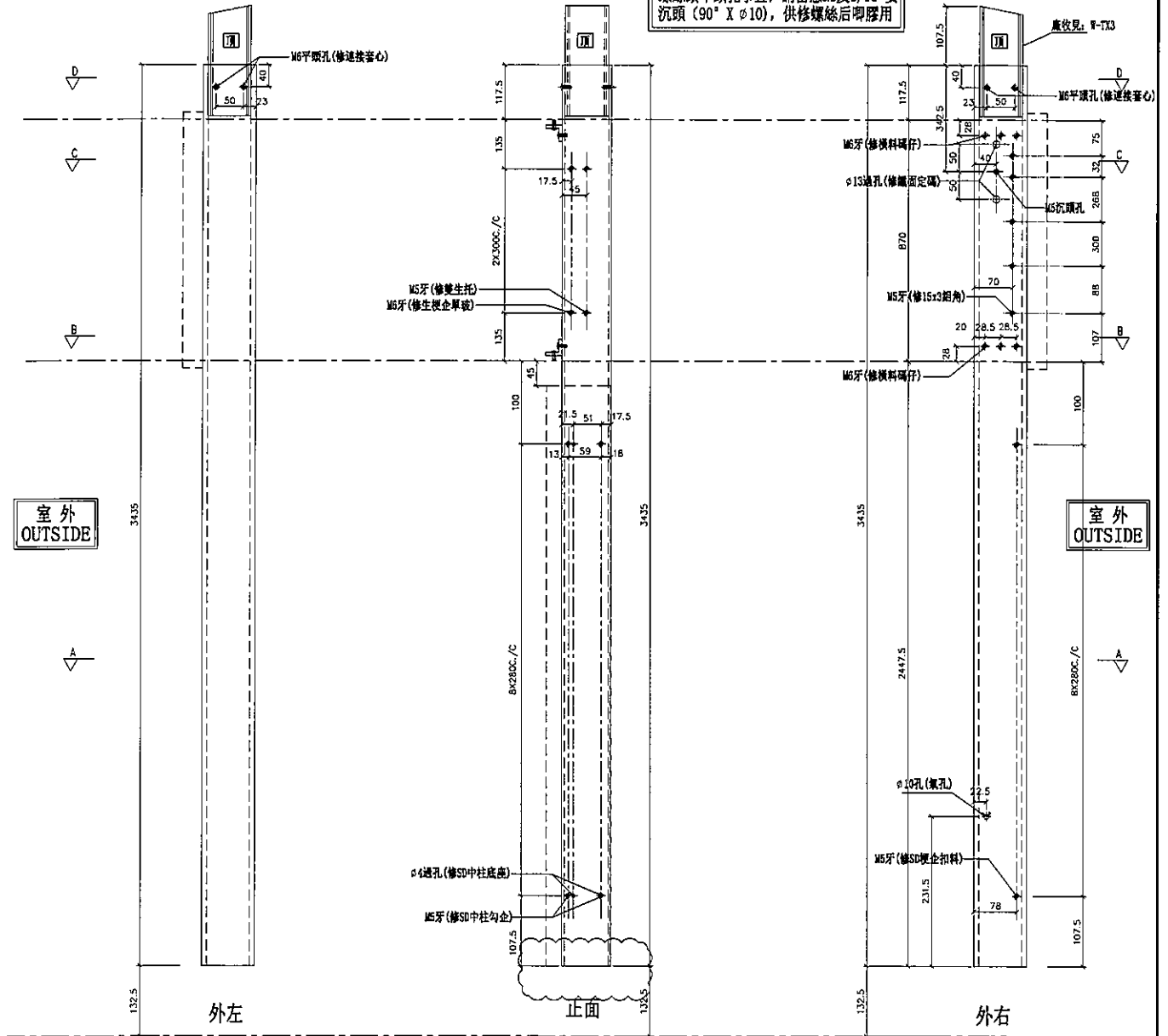

SECTION: D-D

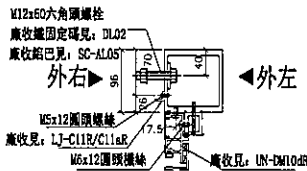

SECTION: C-C

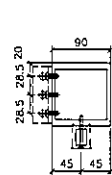

SECTION: B-B

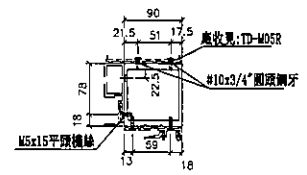

SECTION: A-A

名稱	SD中企(外凹)	制圖	鞠章芳	2019.07.20	修改	
材料	X85548	復核	謝永林	2019.08.10	日期	
顏色	EC-DG-S332054 (3塗)	批准			圖號	SD-MR502

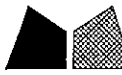

美特鋁質有限公司  
MIDI Aluminium Fabricator Ltd.

工程號 J-837 地盤 觀塘裕民坊

左梗窗右SHL \*請用A3紙打印

數量	位置	樓層
1	T5CW-E-1	50F

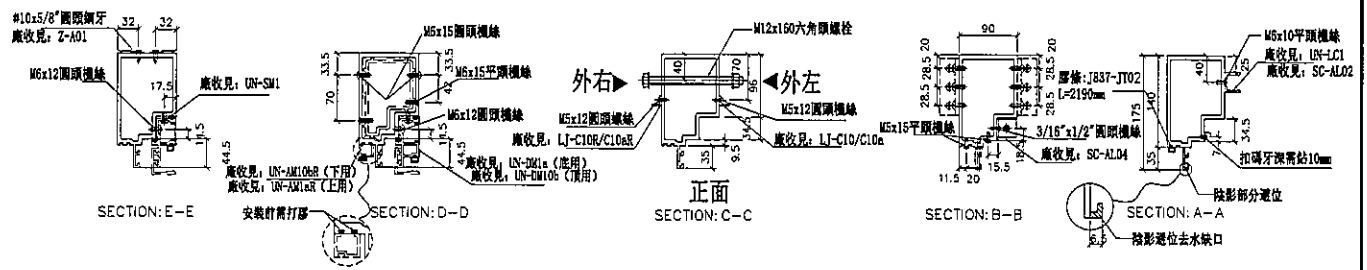
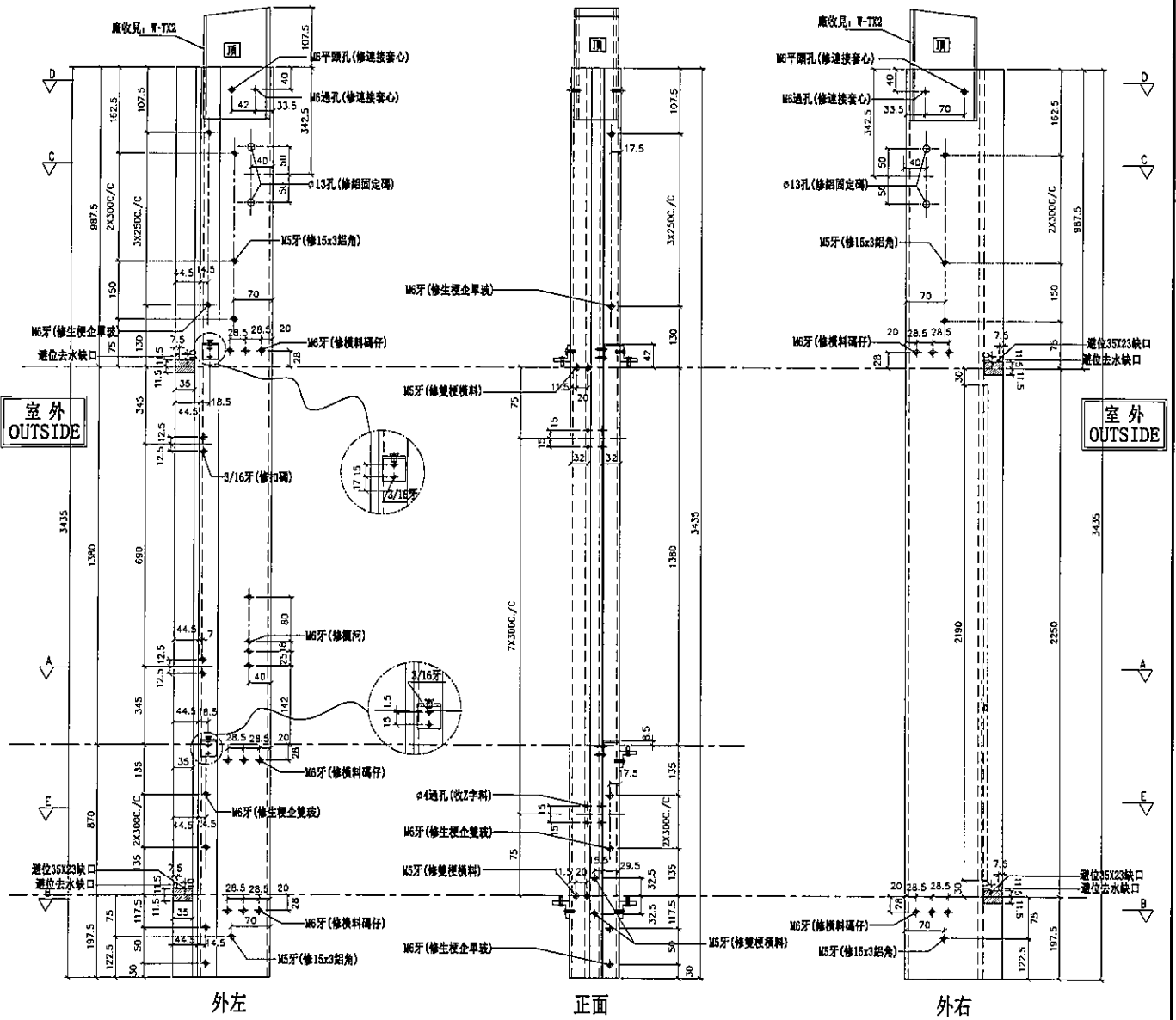

名稱	生梗企	制圖	鞠章芳	2019.07.20	修改	
材料	X85546	復核	謝永林	2019.08.10	日期	
顏色	EC-DG-S332054 (3塗)	批准			圖號	G-MS501

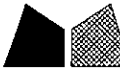

美特鋁質有限公司  
MIDI Aluminium Fabricator Ltd.

數量	位置	樓層
1	T5CW-F-2	50F
1	T5CW-D-2	50F

工程號 J-837 地盤 觀塘裕民坊

左SHR右梗窗 \*請用A3紙打印

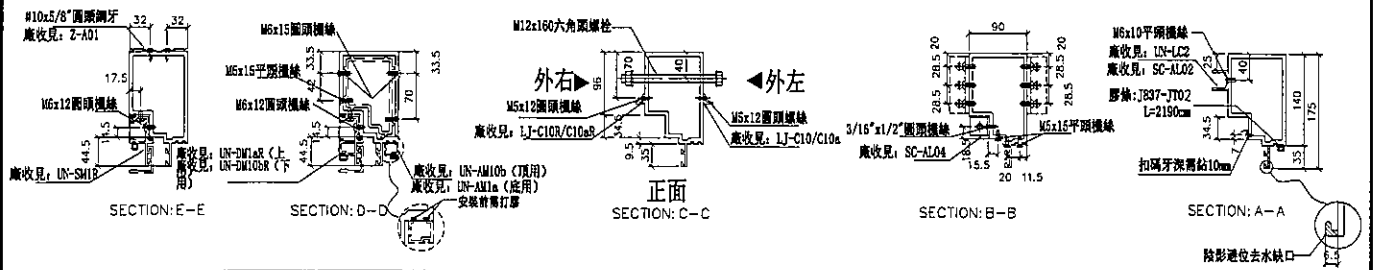
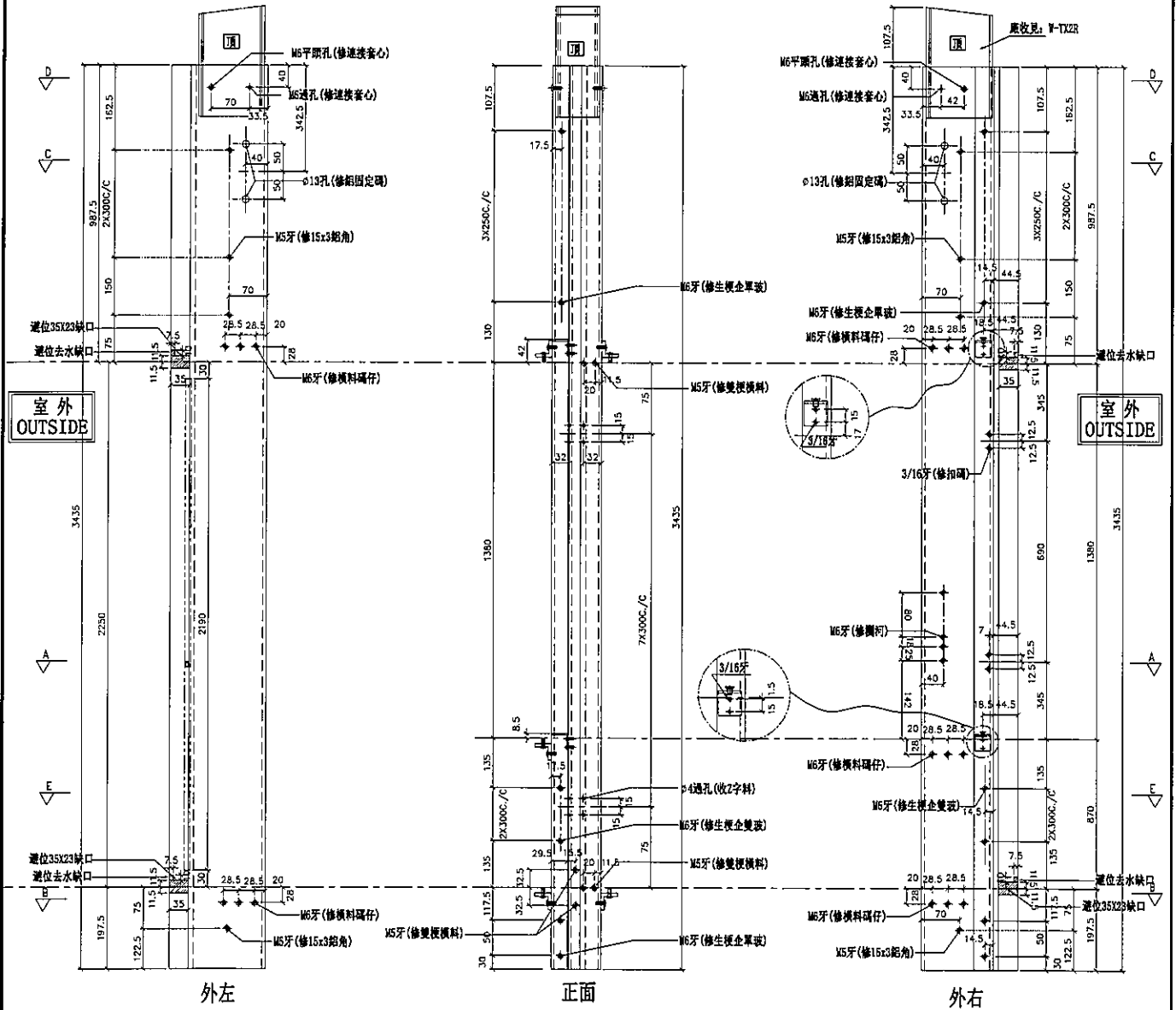

名稱	生梗企	制圖	鞠章芳	2019.07.20	修改		
材料	X85546	復核	謝永林	2019.08.10	日期		
顏色	EC-DG-S332054 (3塗)	批准			圖號	G-MS506	



美特鋁質有限公司  
MIDI Aluminium Fabricator Ltd.

工程號 J-837 地盤 觀塘裕民坊

數量	位置	樓層
1	T5CW-A-2	50F
1	T5CW-A-1	50F

左靠牆 (SHL) \*請用A3紙打印

\*注意:  
螺絲鑽平頭孔事宜, 請留意M5及3/16"要  
沉頭 (90° X  $\phi$ 10), 供修螺絲后啣膠用

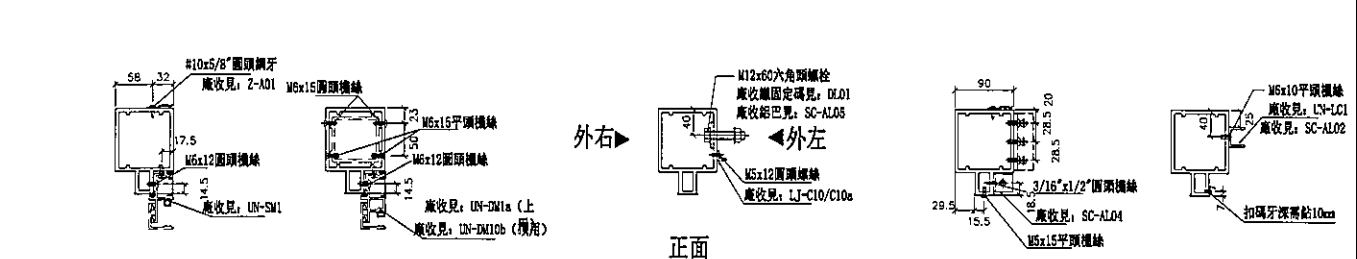
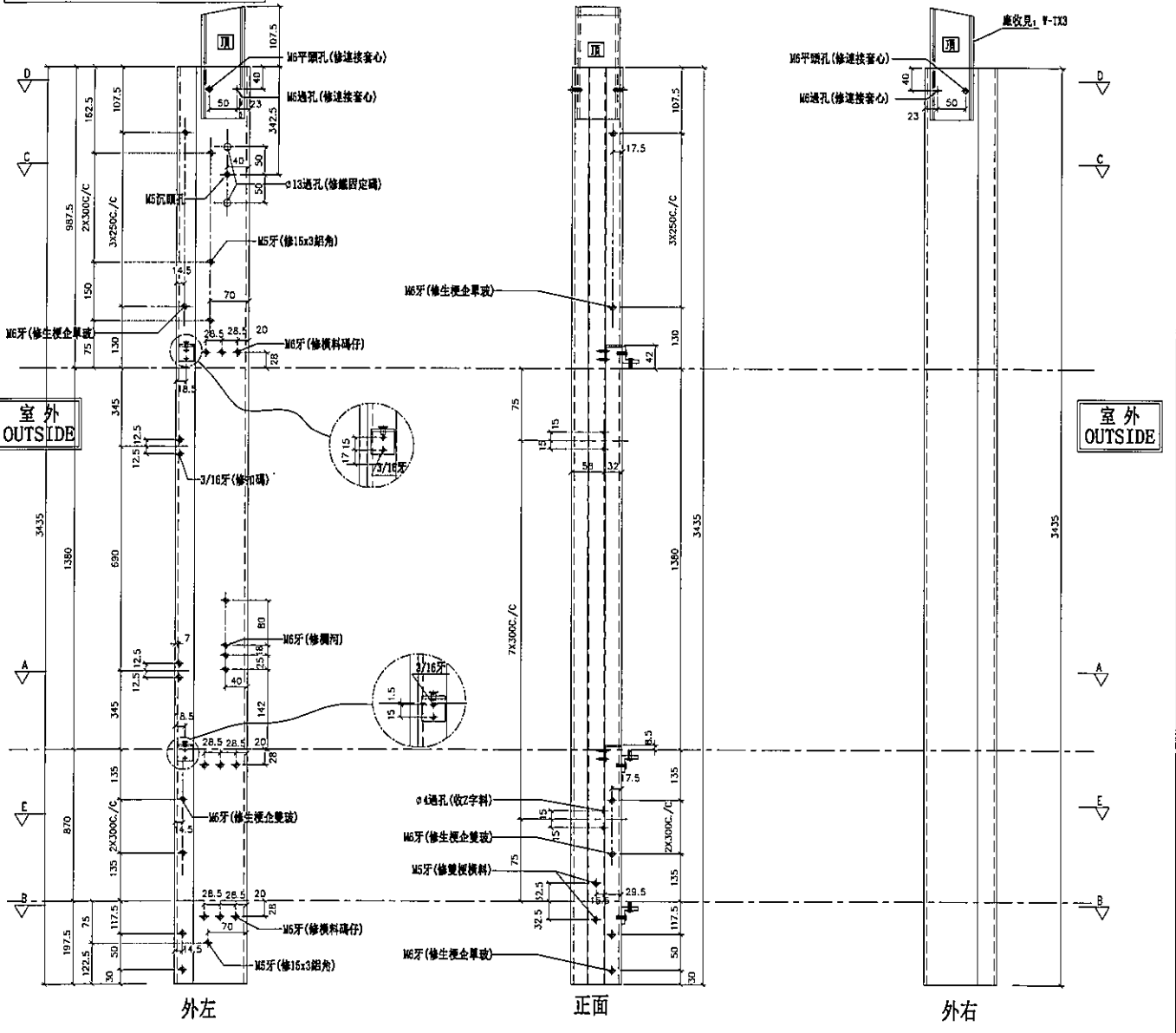

名稱	雙生企1	制圖	鞠章芳	2019.07.20	修改			
材料	X85550	復核	謝永林	2019.08.10	日期			
顏色	EC-DG-S332054 (3塗)	批准			圖號	G-MS707		



美特鋁質有限公司  
MIDI Aluminium Fabricator Ltd.

數量	位置	樓層
1	T5CW-A-2	50F

工程號 J-837 地盤 觀塘裕民坊

右靠牆(SHR) \*請用A3紙打印

\*注意:  
螺絲鑽平頭孔事宜, 請留意M5及3/16"要  
沉頭(90° X  $\phi 10$ ), 供修螺絲后唧膠用

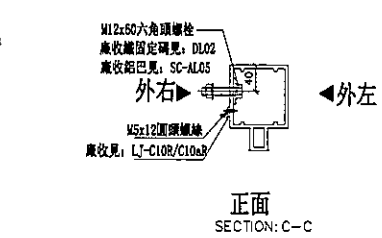
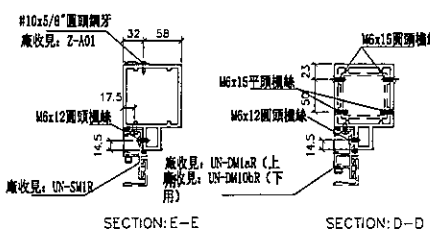
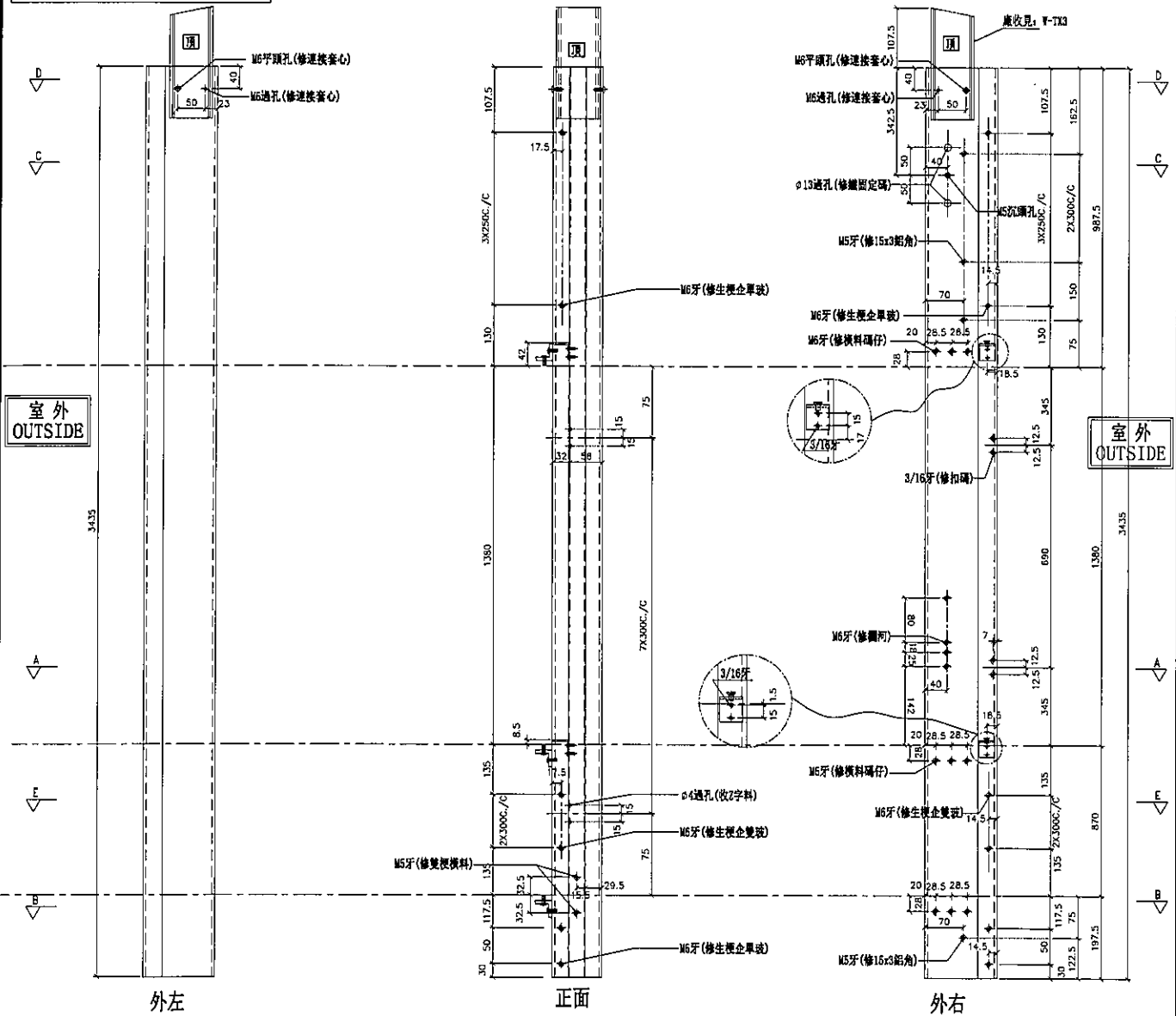

名稱	雙生企1	制圖	鞠章芳	2019.07.20	修改	
材料	X85550	復核	謝永林	2019.08.10	日期	
顏色	EC-DG-S332054 (3塗)	批准			圖號	G-MS507R

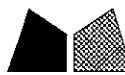

美特鋁質有限公司  
MIDI Aluminium Fabricator Ltd.

數量	位置	樓層
1	T5CW-E-1	50F

工程號 J-837 地盤 觀塘裕民坊

左靠牆(SHL) \*請用A3紙打印

\*注意:  
螺絲鑽平頭孔事宜, 請留意M5及3/16"要  
沉頭(90° X φ10), 供修螺絲后膠用

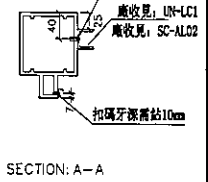
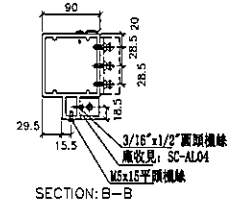
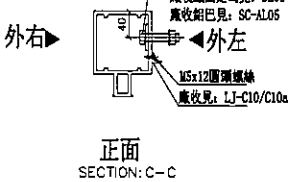
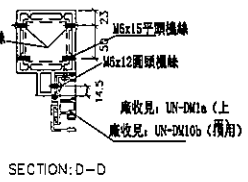
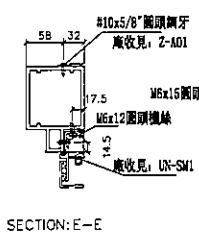
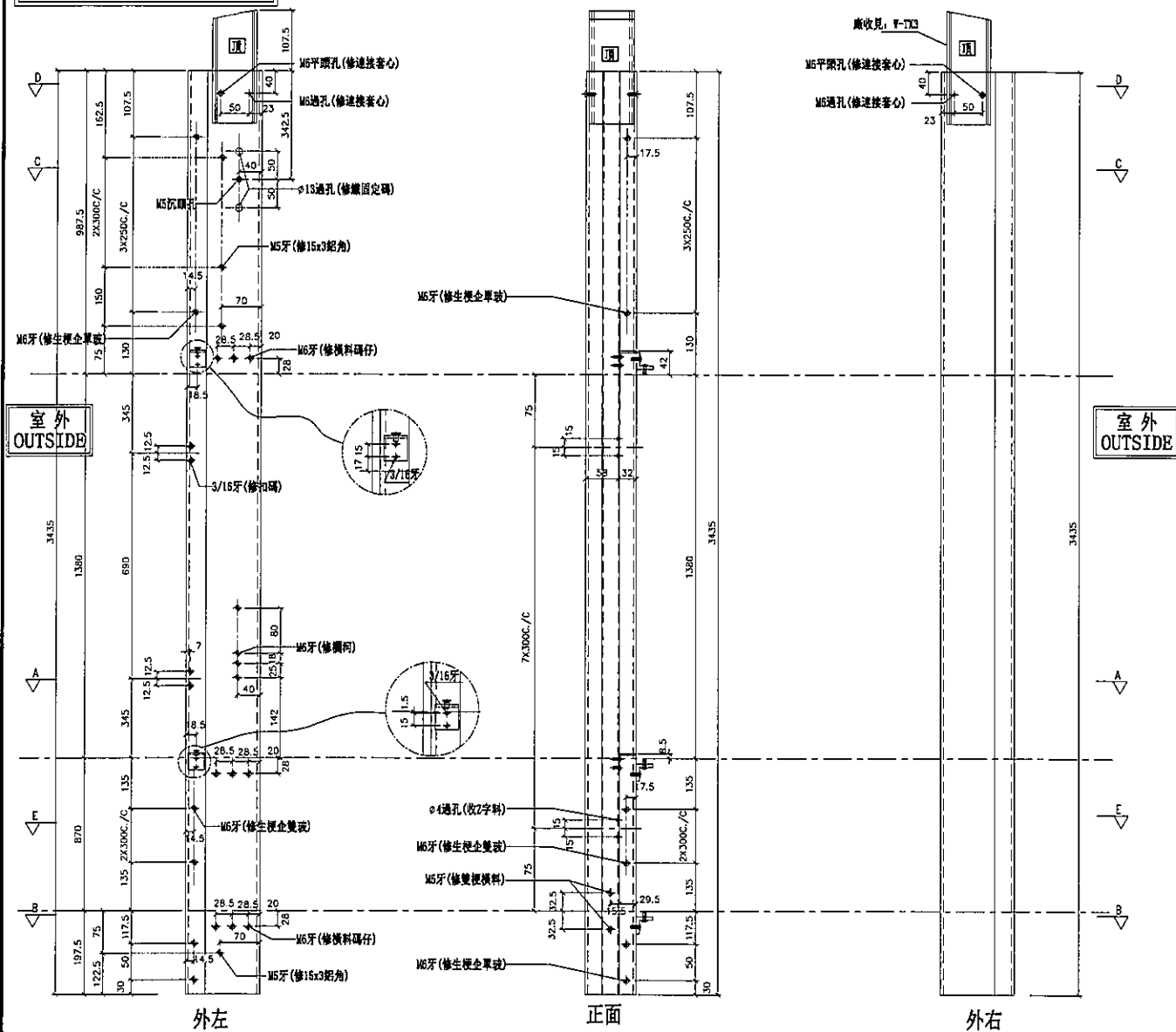

名稱	雙生企1	制圖	鞠章芳	2019.07.20	修改		
材料	X85550	復核	謝永林	2019.08.10	日期		
顏色	EC-DG-S332054 (3塗)	批准			圖號	G-MS508	

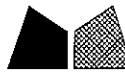

美特鋁質有限公司  
MIDI Aluminium Fabricator Ltd.

數量	位置	樓層
1	T5CW-F-2	50F
1	T5CW-D-2	50F



工程號 J-837 地盤 觀塘裕民坊

右靠牆 (SHR) \*請用A3紙打印

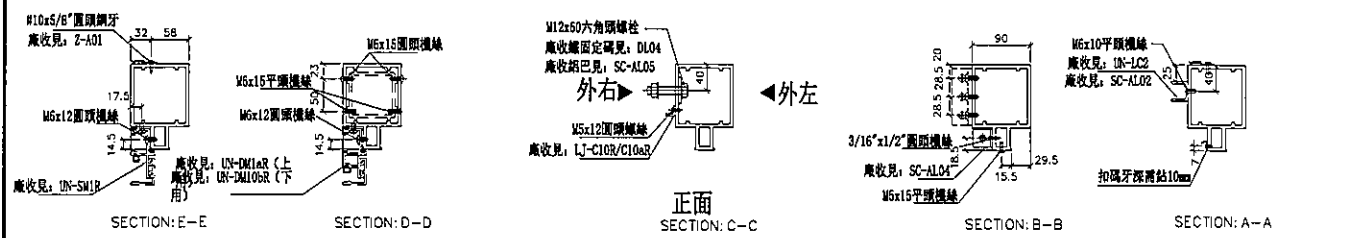
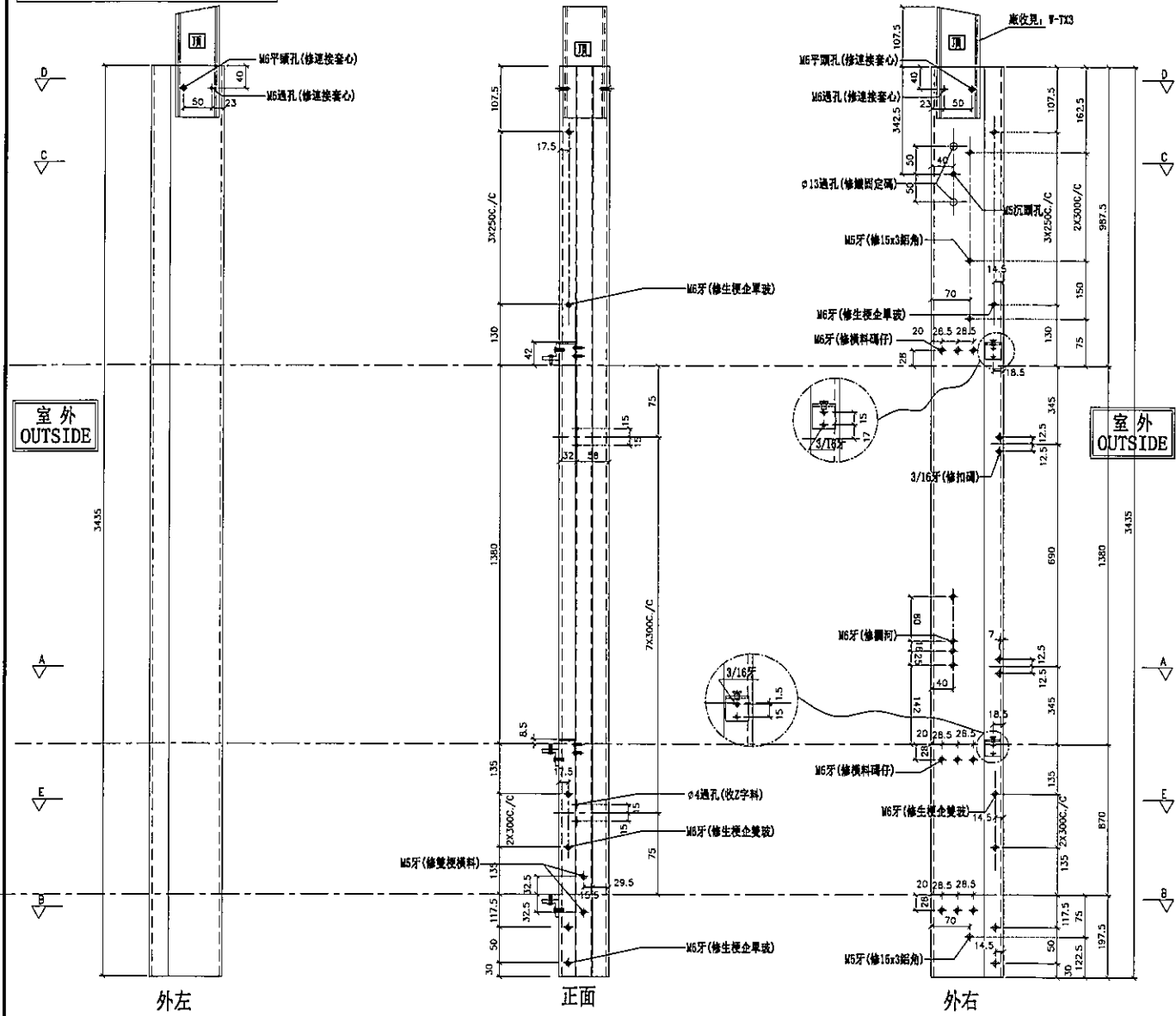
\*注意:  
螺絲鑽平頭孔事宜, 請留意M5及3/16"要  
沉頭 (90° X Ø10), 供修螺絲后膠膠用

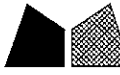

名稱	雙生企1	制圖	鞠章芳	2019.07.20	修改			
材料	X85550	復核	謝永林	2019.08.10	日期			
顏色	EC-DG-S332054 (3塗)	批准			圖號	G-MS508R		



美特鋁質有限公司  
MIDI Aluminium Fabricator Ltd.

工程號 J-837 地盤 觀塘裕民坊

數量	位置	樓層
1	T5CW-A-2	50F
1	T5CW-A-1	50F
1	T5CW-E-1	50F

左SHL右梗窗  
死牆二合一用

\*請用A3紙打印

新增

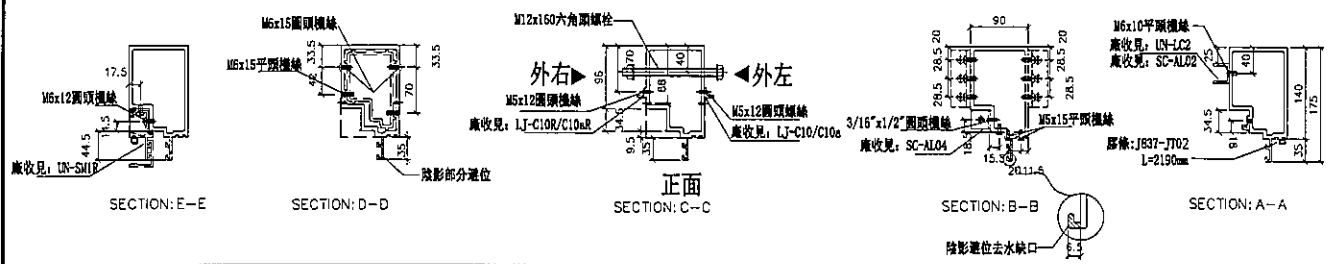
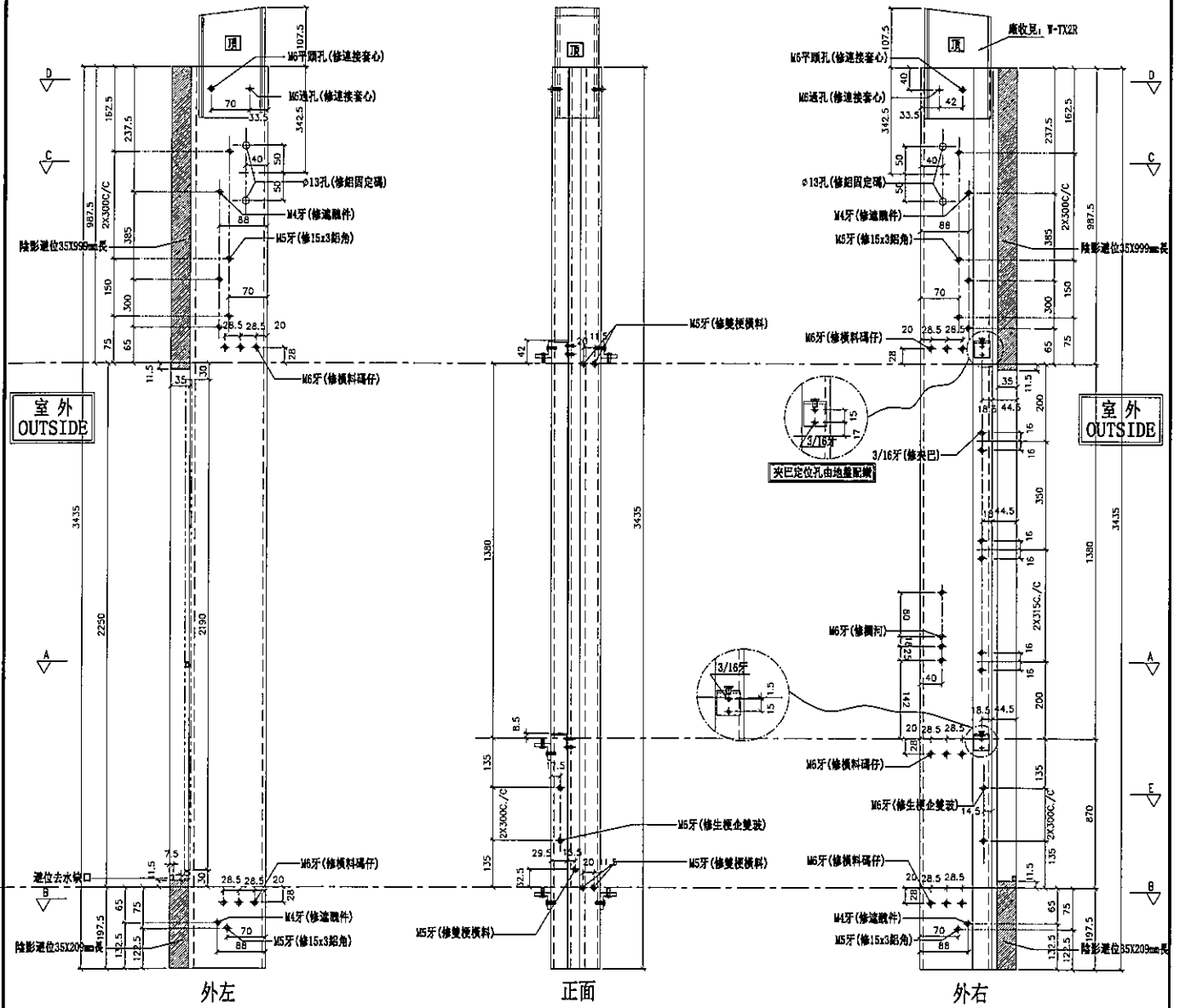

名稱	生梗企	制圖	鞠章芳	2019.07.20	修改	
材料	X85546	復核	謝永林	2019.08.10	日期	
顏色	EC-DG-S332054 (3塗)	批准			圖號	G-MS520

數量	位置	樓層
1	T5CW-A-2	50F
1	T5CW-F-2	50F
1	T5CW-D-2	50F

工程號 J-837 地盤 觀塘裕民坊

左梗窗右SHR  
死牆二合一用

\*請用A3紙打印  
新增

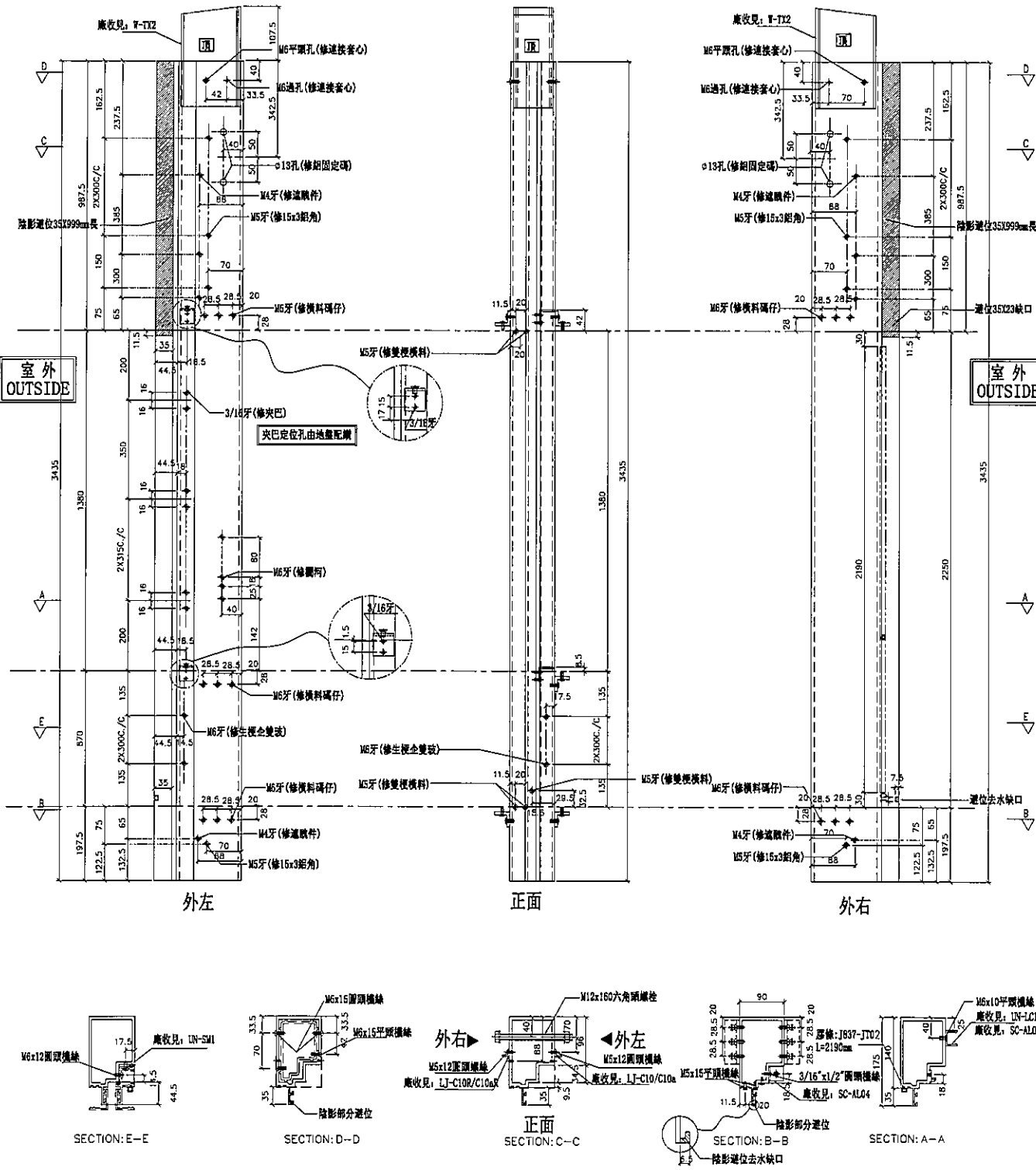

名稱	生梗企	制圖	鞠章芳	2019.07.20	修改	
材料	X85546	復核	謝永林	2019.08.10	日期	
顏色	EC-DG-S332054 (3塗)	批準			圖號	G-MS522

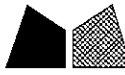

美特鋁質有限公司  
MIDI Aluminium Fabricator Ltd.

數量	位置	樓層
1	T5CW-E-2	50F



工程號 J-837 地盤 觀塘裕民坊

左靠牆(SHL) \*請用A3紙打印

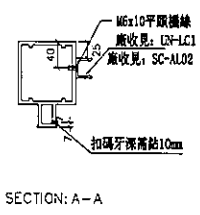
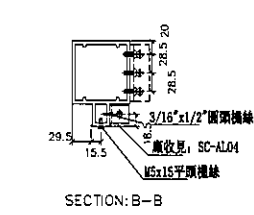
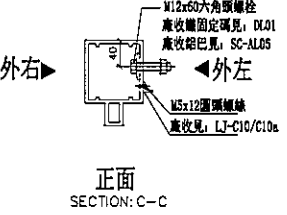
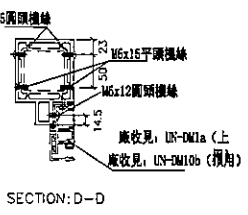
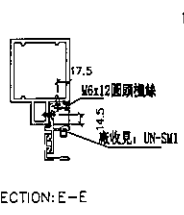
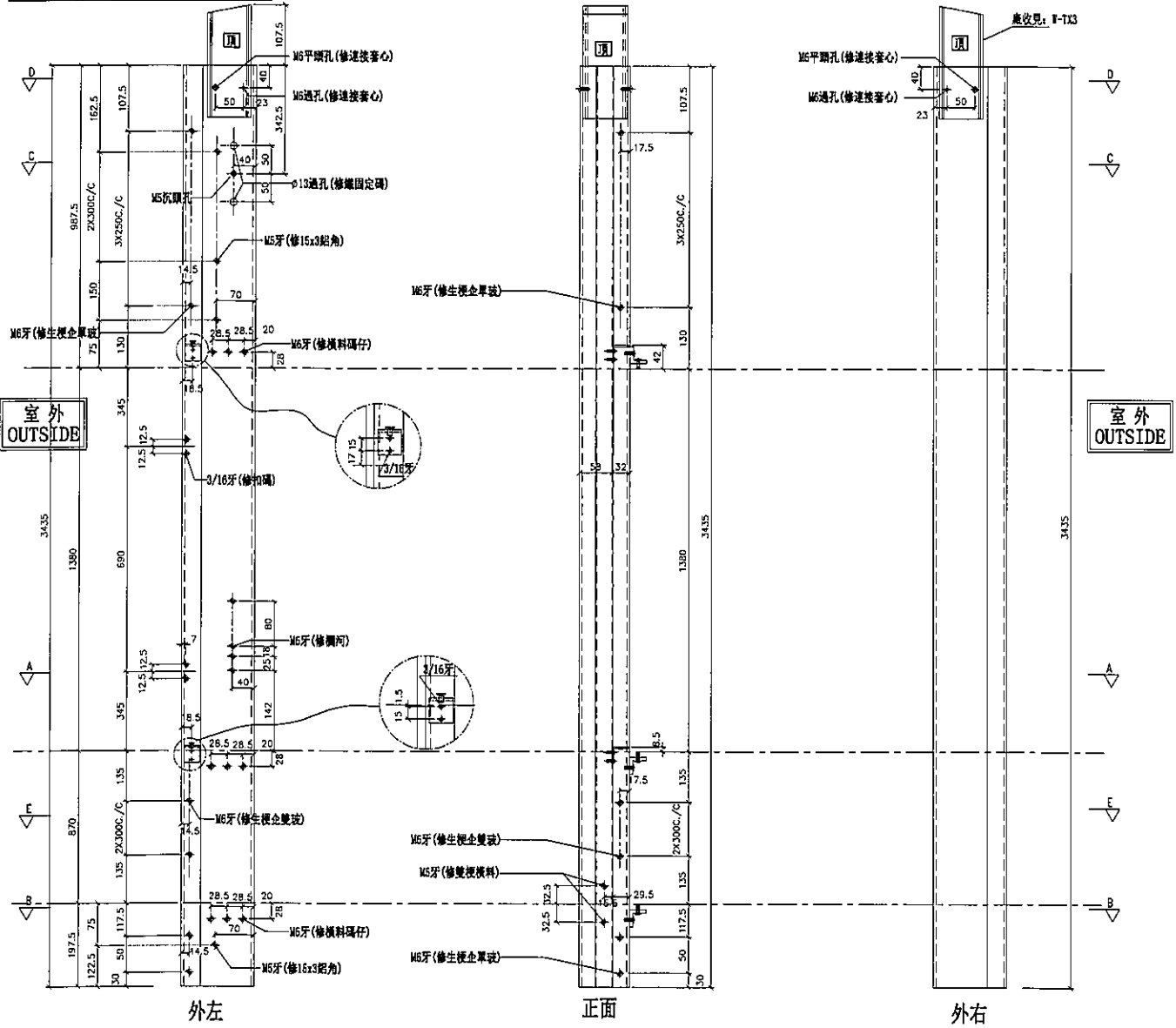
\*注意:  
螺絲鑽平頭孔事宜, 請留意M5及3/16"要  
沉頭(90° X Ø10), 供修螺絲后腳膠用

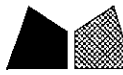

名稱	雙生企1	制圖	鞠章芳	2019.07.20	修改		
材料	X85550	復核	謝永林	2019.08.10	日期		
顏色	EC-DG-S332054 (3塗)	批准			圖號	G-MS523	



美特鋁質有限公司  
MIDI Aluminium Fabricator Ltd.

數量	位置	樓層
1	T5CW-F-1	50F
1	T5CW-D-1	50F

工程號 J-837 地盤 觀塘裕民坊

右靠牆(SHR) \*請用A3紙打印

\*注意:  
螺絲鑽平頭孔事宜, 請留意M5及3/16"要  
沉頭(90° X  $\phi 10$ ), 供修螺絲后腳膠用

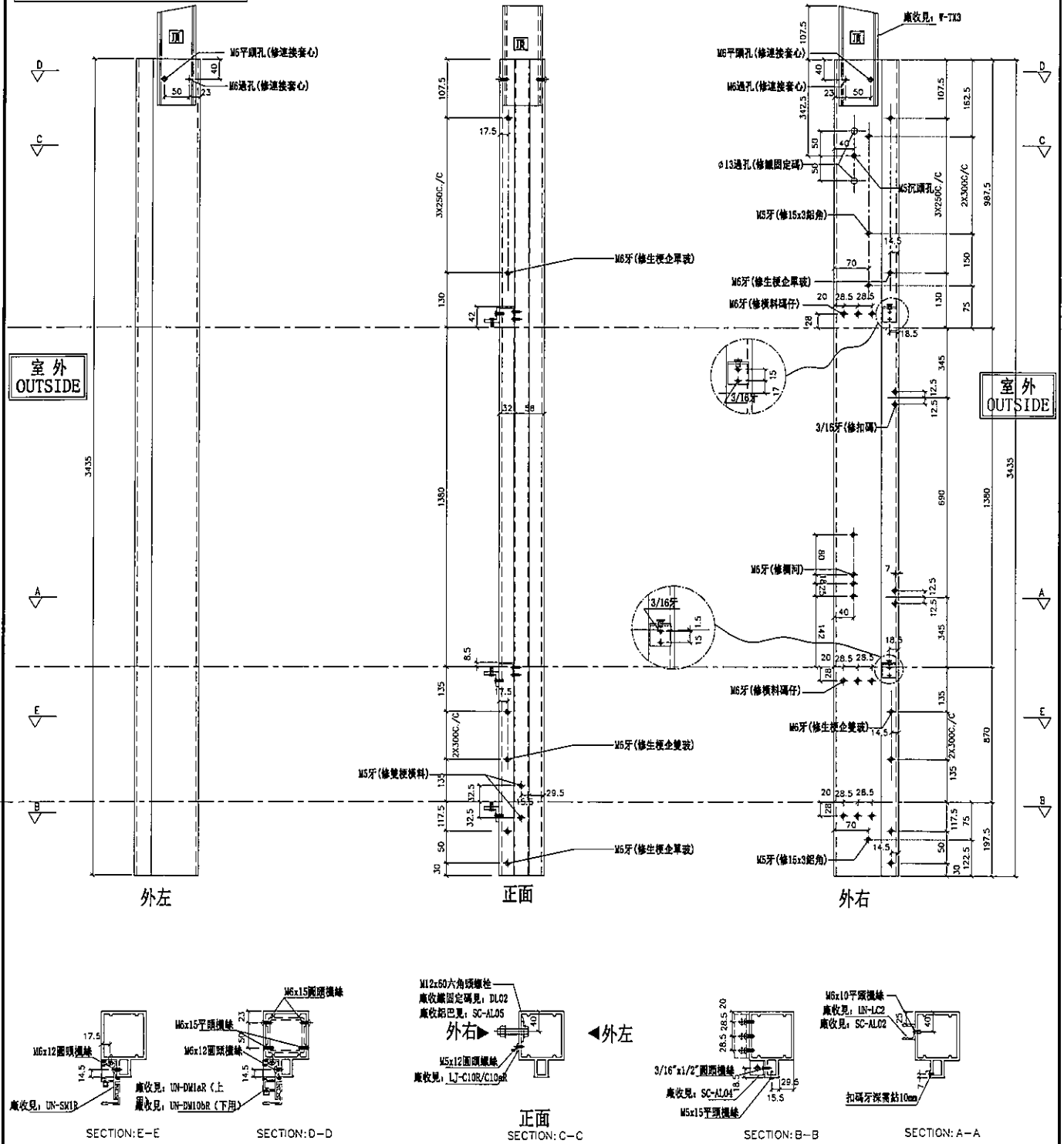

名稱	雙企企1	制圖	鞠章芳	2019.07.20	修改			
材料	X85550	復核	謝永林	2019.08.10	日期			
顏色	EC-DG-S332054 (3塗)	批准			圖號	G-MS523R		

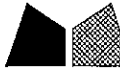

美特鋁質有限公司  
MIDI Aluminium Fabricator Ltd.

數量	位置	樓層
1	T5CW-A-1	50F

工程號 J-837 地盤 觀塘裕民坊

右靠牆(梗窗) \*請用A3紙打印

\*注意:  
螺絲鑽平頭孔事宜, 請留意M5及3/16"要  
沉頭(90° X  $\phi 10$ ), 供修螺絲后腳膠用

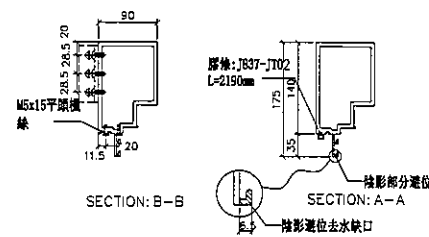
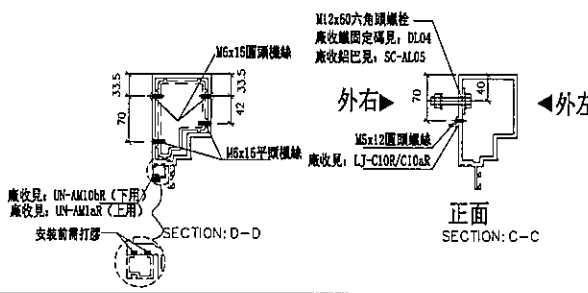
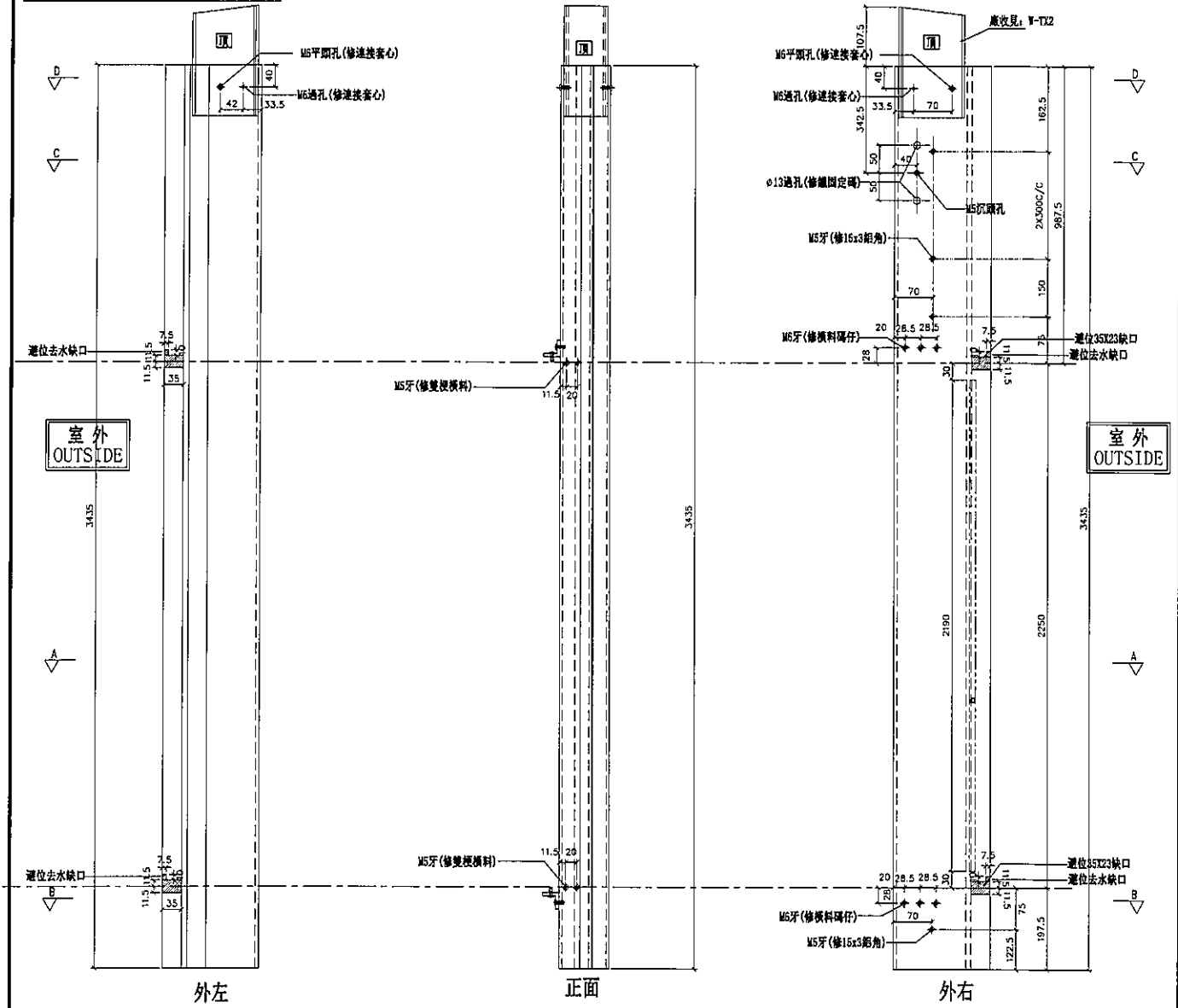

名稱	生梗企	制圖	鞠章芳	2019.07.20	修改		
材料	X85546	復核	謝永林	2019.08.10	日期		
顏色	EC-DG-S332054 (3塗)	批准			圖號	G-MS525R	



美特鋁質有限公司  
MIDI Aluminium Fabricator Ltd.

工程號 J-837 地盤 觀塘裕民坊

左SHL右SD梗

\*請用A3紙打印

數量	位置	樓層
1	T5CW-C-1	50F

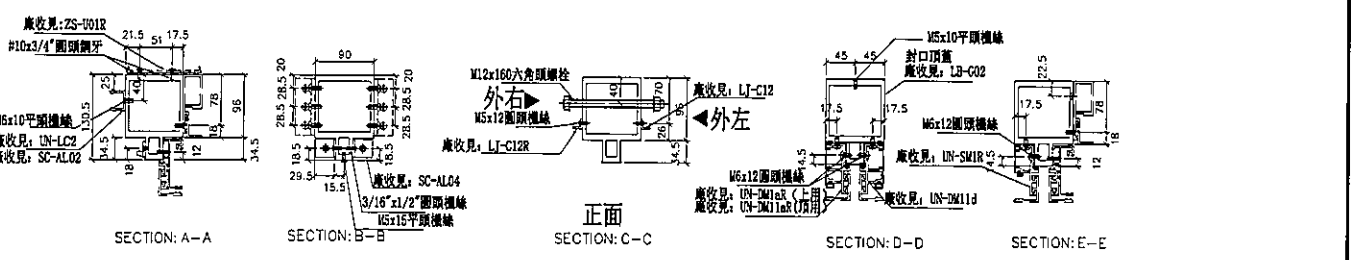
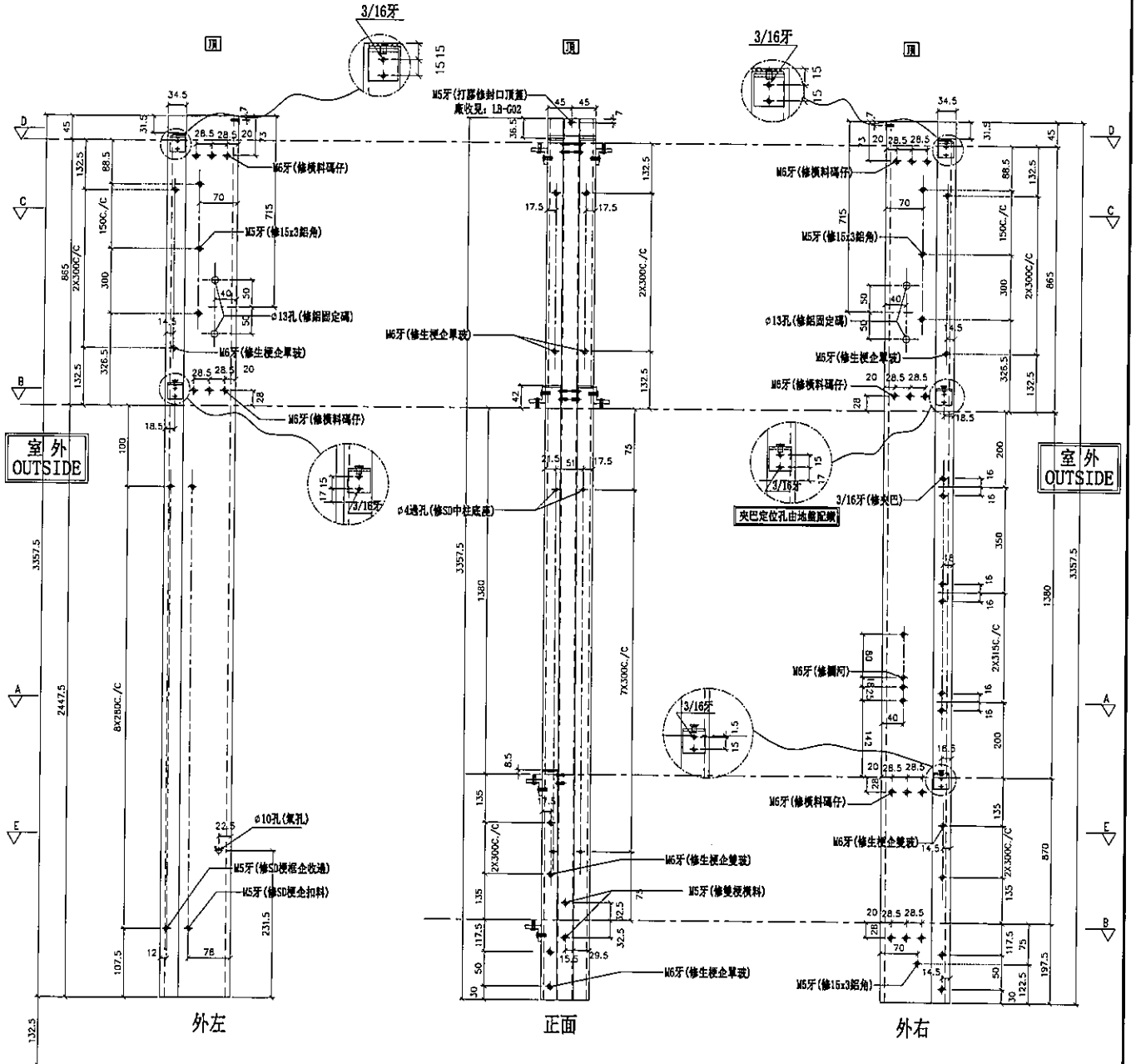

名稱	雙生企	制圖	鞠章芳	2019.07.20	修改
材料	X85547	復核	謝永林	2019.08.10	日期
顏色	EC-DG-S332054 (3塗)	批準	Jason	圖號	SD-MR1001

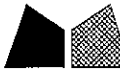

美特鋁質有限公司  
MIDI Aluminium Fabricator Ltd.

數量	位置	樓層
1	T5CW-C-1	50F

工程號 J-837 地盤 觀塘裕民坊

左SD梗右SD生 \*請用A3紙打印

\*注意:  
螺絲鑽平頭孔事宜, 請留意M5及3/16"要  
沉頭 (90° X  $\phi$ 10), 供修螺絲后啣膠用

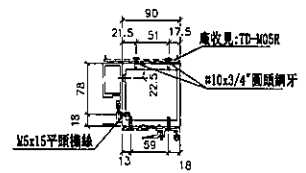
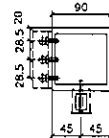
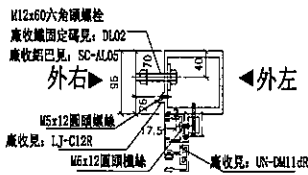
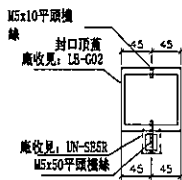
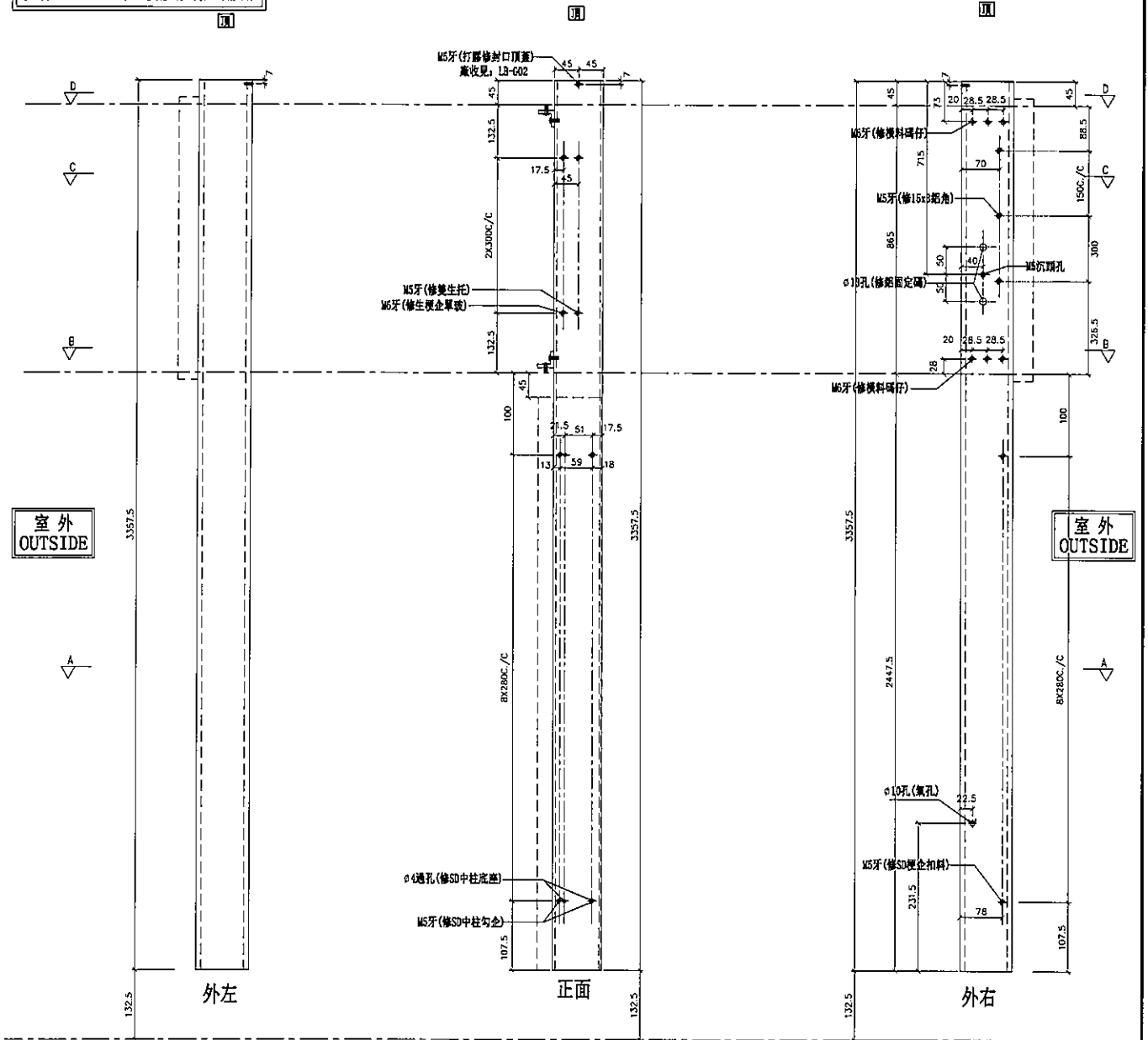

名稱	SD中企(外凹)	制圖	鞠章芳	2019.07.20	修改		
材料	X85548	復核	謝永林	2019.08.10	日期		
顏色	EC-DG-S332054 (3塗)	批準	Jason		圖號	SD-MR1002	

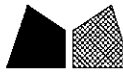

美特鋁質有限公司  
MIDI Aluminium Fabricator Ltd.

數量	位置	樓層
1	T5CW-C-1	50F

工程號 J-837 地盤 觀塘裕民坊

左SHL右梗窗

\*請用A3紙打印

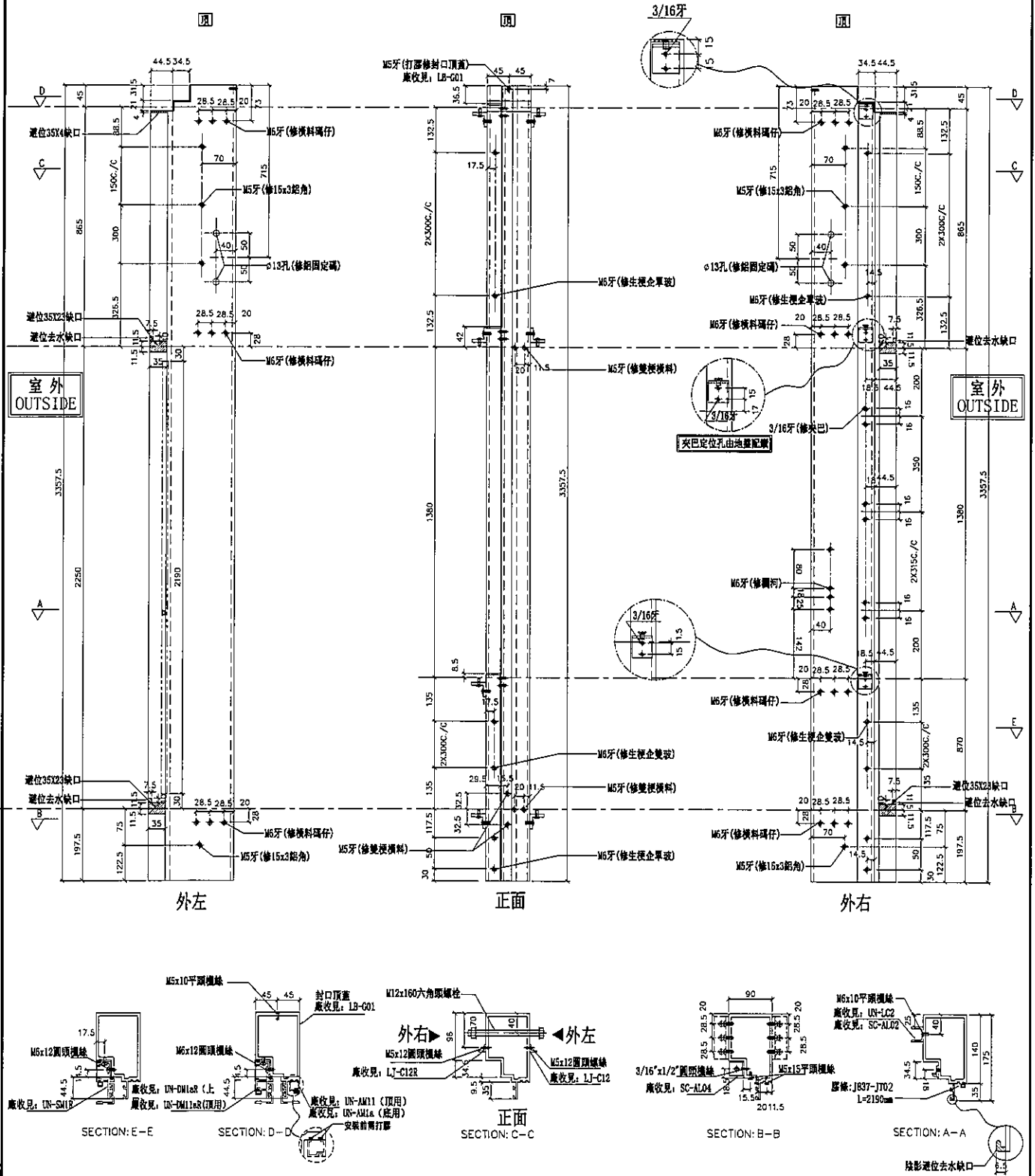

名稱	生梗企	制圖	鞠章芳	2019.07.20	修改	
材料	X85546	復核	謝永林	2019.08.10	日期	
顏色	EC-DG-S332054 (3塗)	批准	Jason		圖號	G-MS1002



美特鋁質有限公司  
MIDI Aluminium Fabricator Ltd.

數量	位置	樓層
1	T5CW-C-1	50F

工程號 J-837 地盤 觀塘裕民坊

左梗窗右梗窗 \*請用A3紙打印

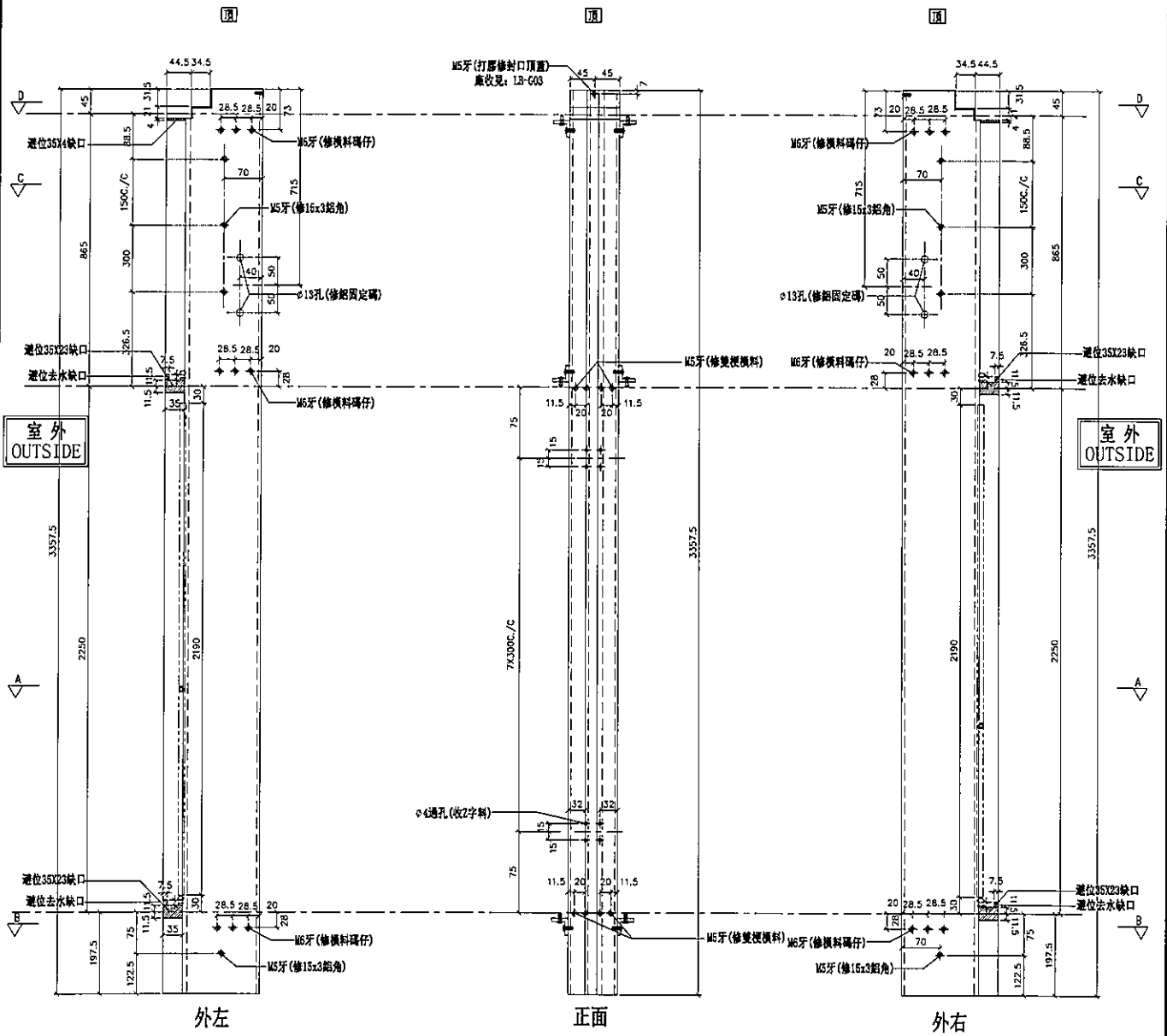

名稱	雙梗企	制圖	鞠章芳	2019.07.20	修改	
材料	X85545	復核	謝永林	2019.08.10	日期	
顏色	EC-DG-S332054 (3塗)	批準	Jason		圖號	G-MS1003





美特鋁質有限公司  
MIDI Aluminium Fabricator Ltd.

數量	位置	樓層
1	T5CW-C-1	50F

工程號 J-837 地盤 觀塘裕民坊

左梗窗右SHR \*請用A3紙打印

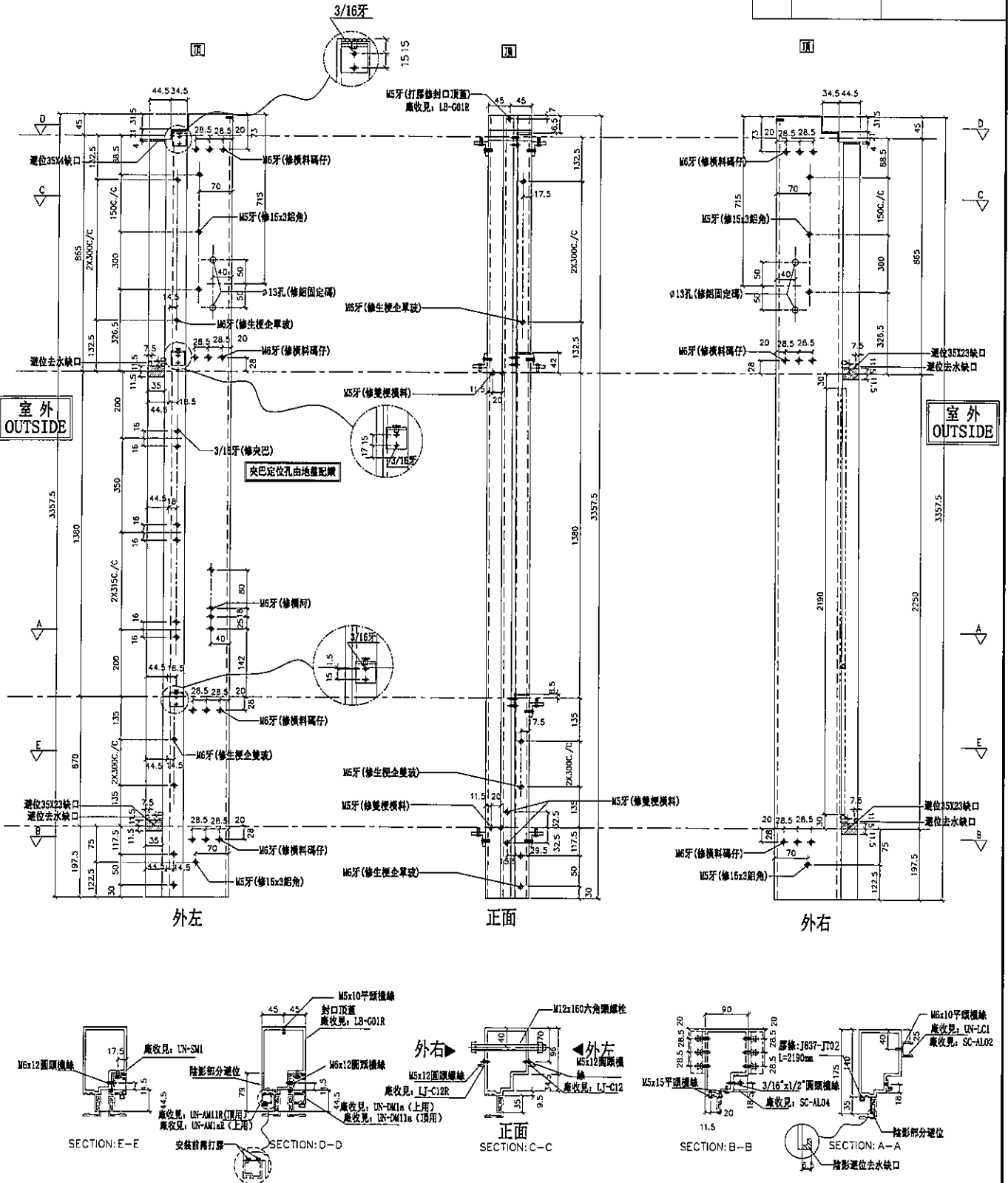

名稱	生梗企	制圖	鞠章芳	2019.07.20	修改		
材料	X85546	復核	謝永林	2019.08.10	日期		
顏色	EC-DG-S332054 (3塗)	批準	Jason		圖號	G-MS1005A	



美特鋁質有限公司  
MIDI Aluminium Fabricator Ltd.

數量	位置	樓層
1	T5CW-C-1	50F

工程號 J-837 地盤 觀塘裕民坊

(左邊) 雙主企位

\*請用A3紙打印

\*注意：  
螺絲鑽平頭孔事宜，請留意M5及3/16"要  
沉頭(90° X  $\phi$ 10)，供修螺絲後膠膠用

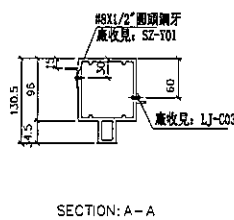
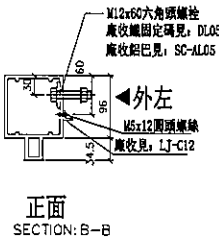
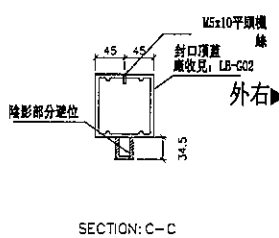
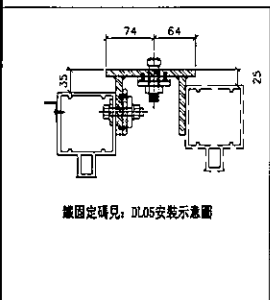
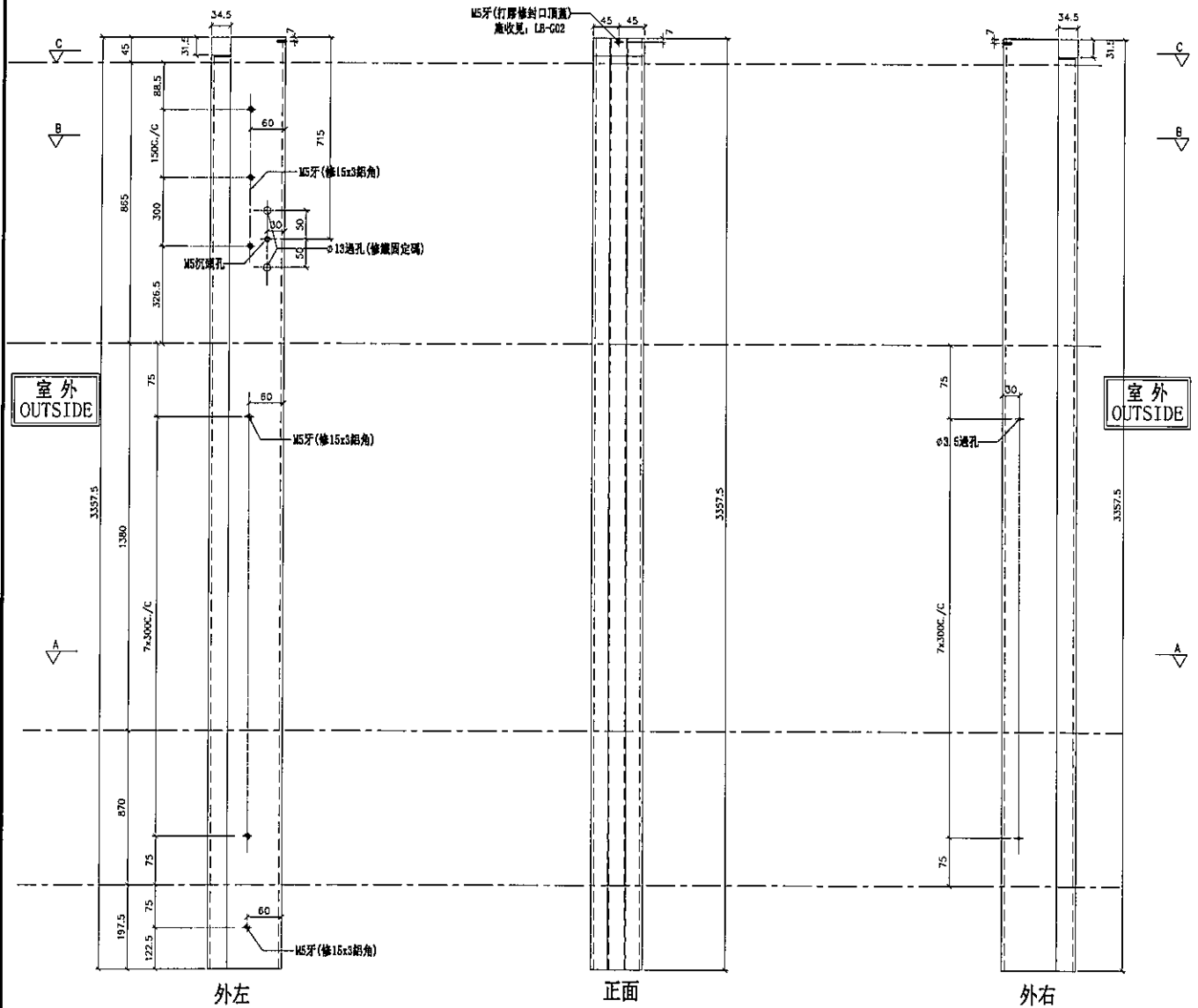

名稱	雙生企1	制圖	鞠章芳	2019.07.20	修改		
材料	X85550	復核	謝永林	2019.08.10	日期		
顏色	EC-DG-S332054 (3塗)	批准	Jason		圖號	G-MS1009	



美特鋁質 有限公司  
MIDI Aluminium Fabricator Ltd.

數量	位置	樓層
1	T5CW-C-1	50F

工程號 J-837 地盤 觀塘裕民坊

(左邊) 雙主企位

\*請用A3紙打印

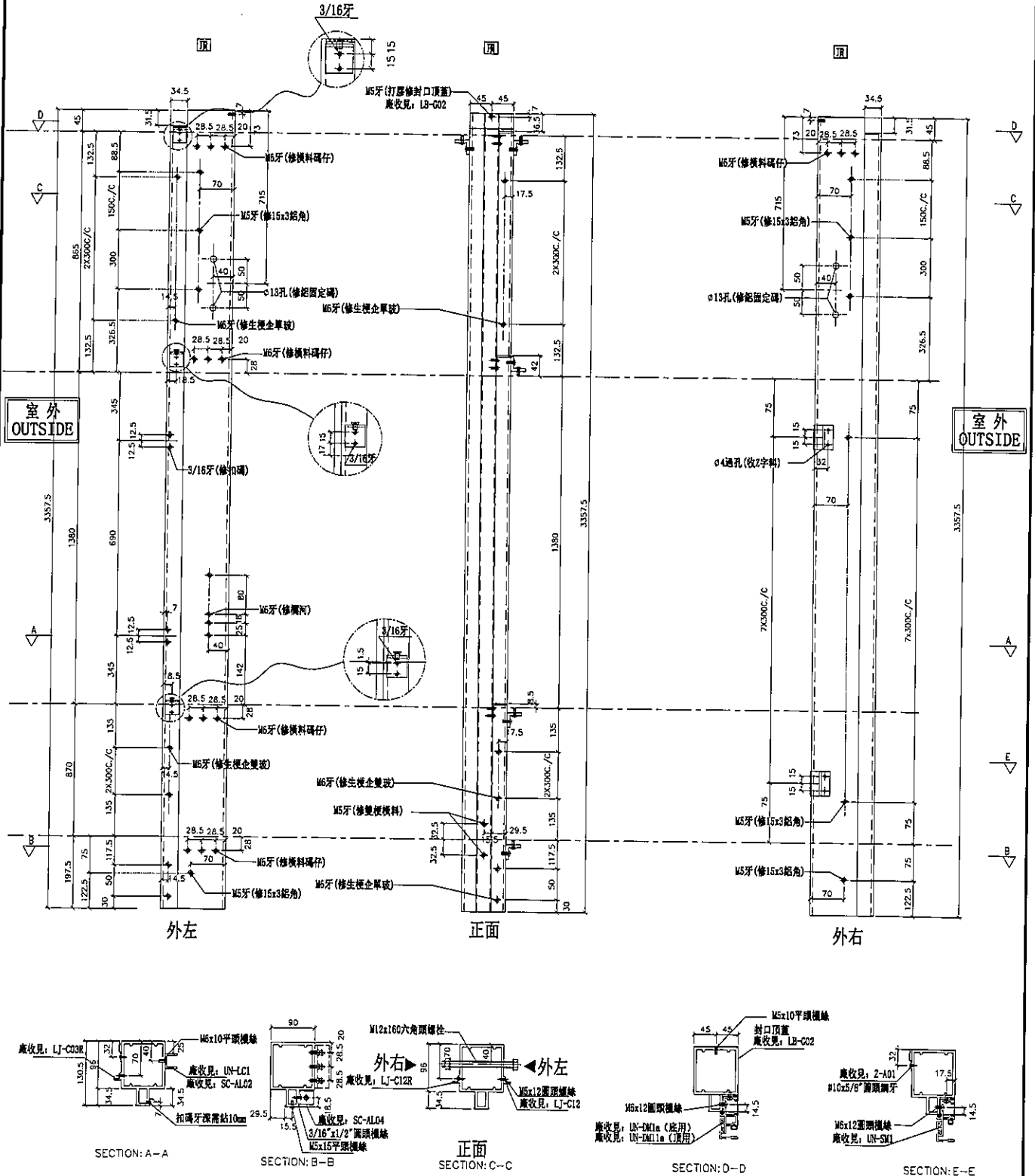

名稱	雙生企1	制圖	鞠章芳	2019.07.20	修改	
材料	X85550	復核	謝永林	2019.08.10	日期	
顏色	EC-DG-S332054 (3塗)	批准	Jason		圖號	G-MS1010



美特鋁質有限公司  
MIDI Aluminium Fabricator Ltd.

數量	位置	樓層
1	T5CW-C-1	50F

工程號 J-837 地盤 觀塘裕民坊

左SHL右梗窗  
死牆二合一用

\*請用A3紙打印

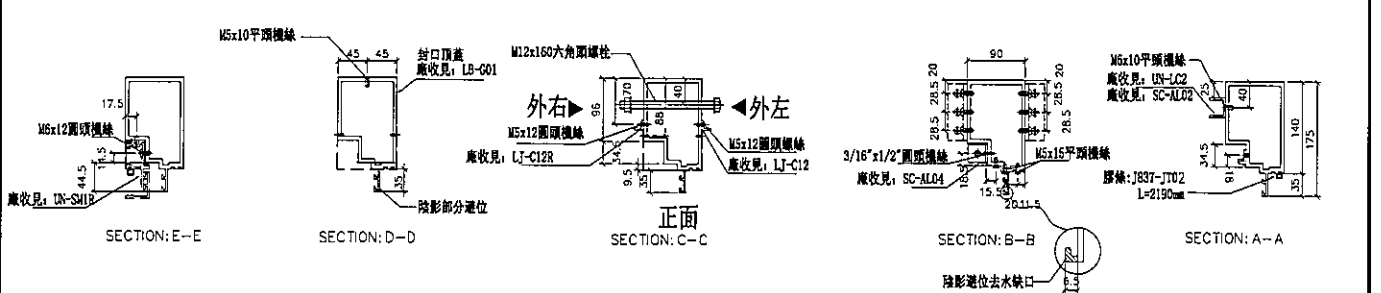
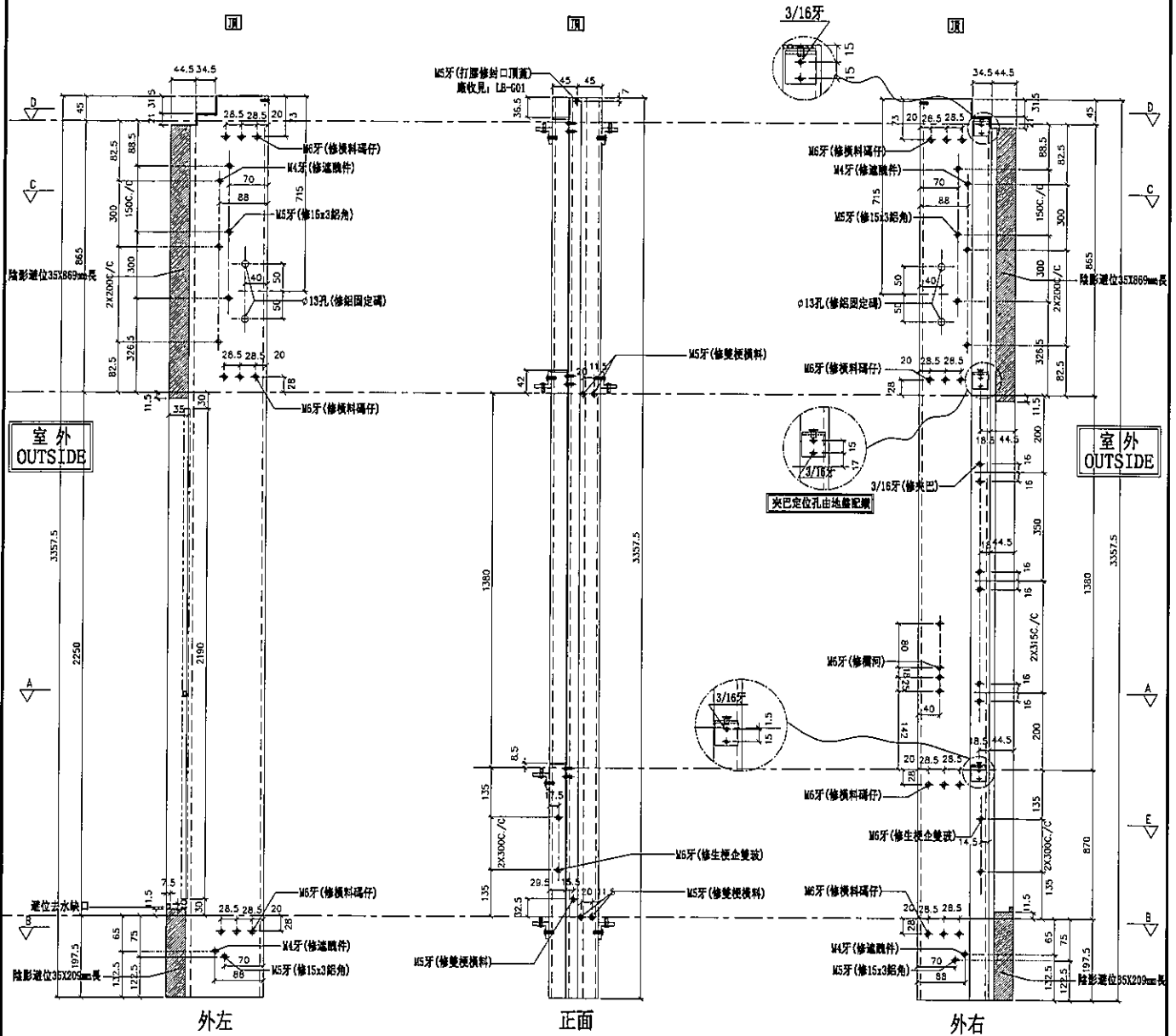

名稱	生梗企	制圖	鞠章芳	2019.01.22	修改
材料	X85546	復核	謝永林	2019.01.22	日期
顏色	EC-DG-S332054 (3塗)	批准	Jason		圖號
					G-MS1020

數量	位置	樓層
1	T5CW-C-1	50F

左靠牆(SHL) \*請用A3紙打印

\*注意:  
螺絲鑽平頭孔事宜, 請留意M5及3/16"要  
沉頭(90° X φ10), 供修螺絲後埋膠用

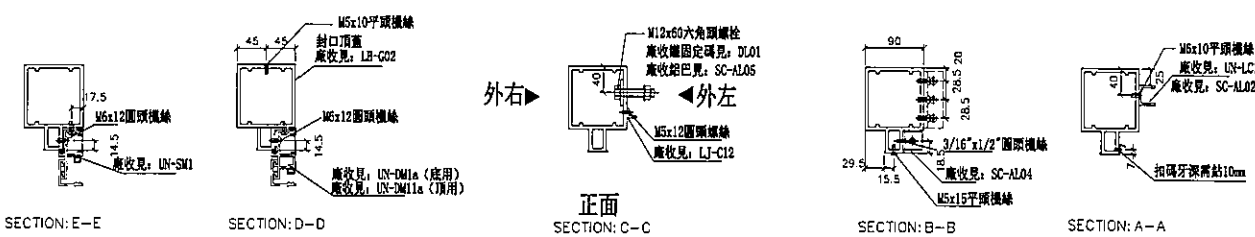
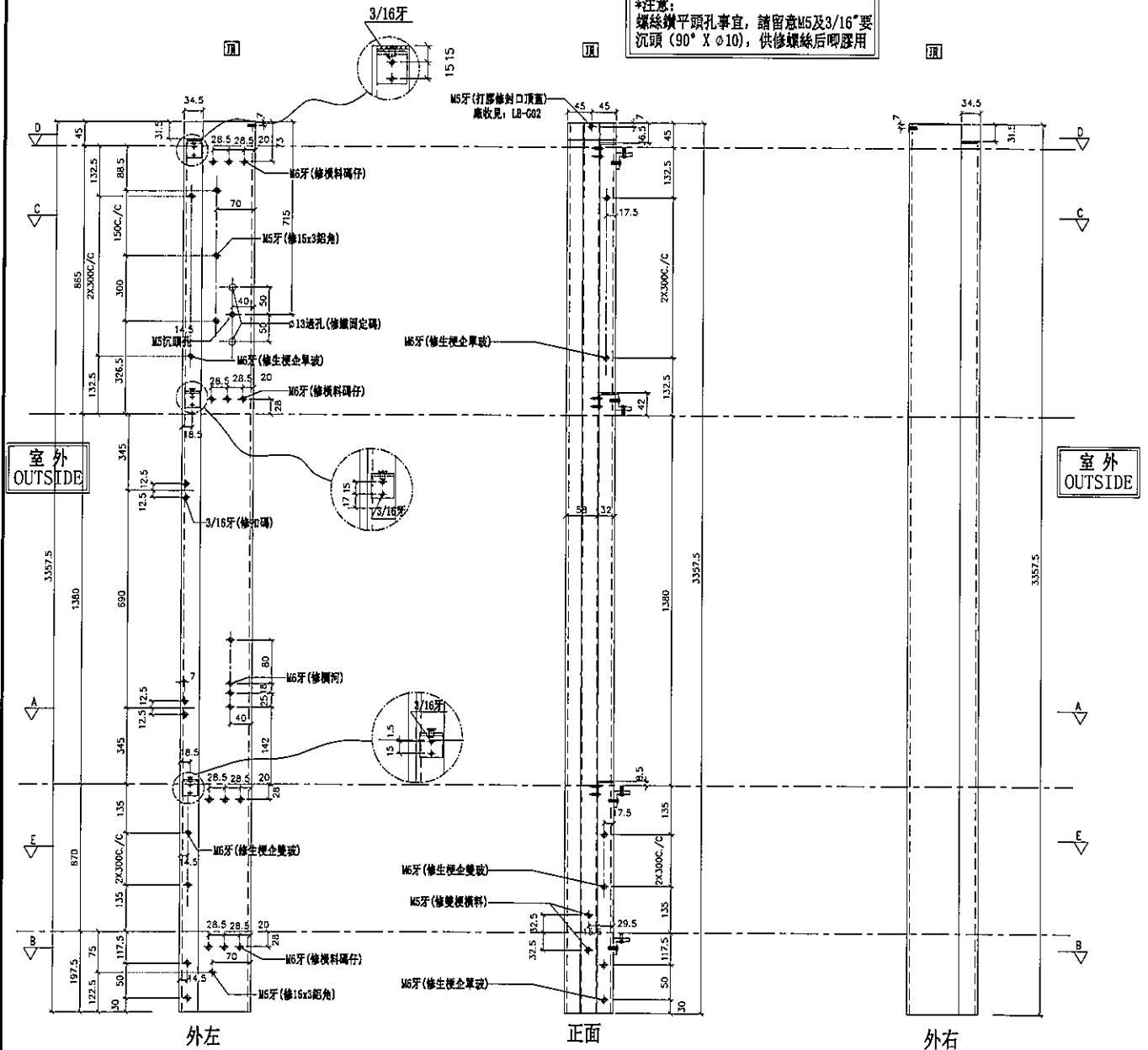

名稱	雙生企1	制圖	鞠章芳	2019.07.20	修改	
材料	X85550	復核	謝永林	2019.08.10	日期	
顏色	EC-DG-S332054 (3塗)	批準	Jason		圖號	G-MS1023



美特鋁質有限公司  
MIDI Aluminium Fabricator Ltd.

工程號 J-837 地盤 觀塘裕民坊

數量	位置	樓層
I	T5CW-C-1	50F

左梗窗右SD梗

\*請用A3紙打印

\*注意:  
螺絲鑽平頭孔事宜, 請留意M5及3/16"要  
沉頭 (90° X  $\phi$  10), 供修螺絲後膠膠用

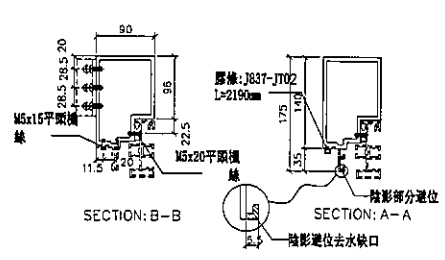
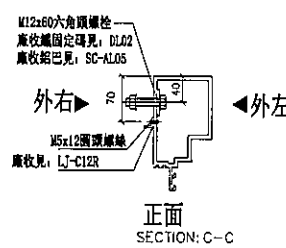
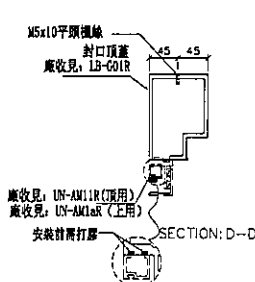
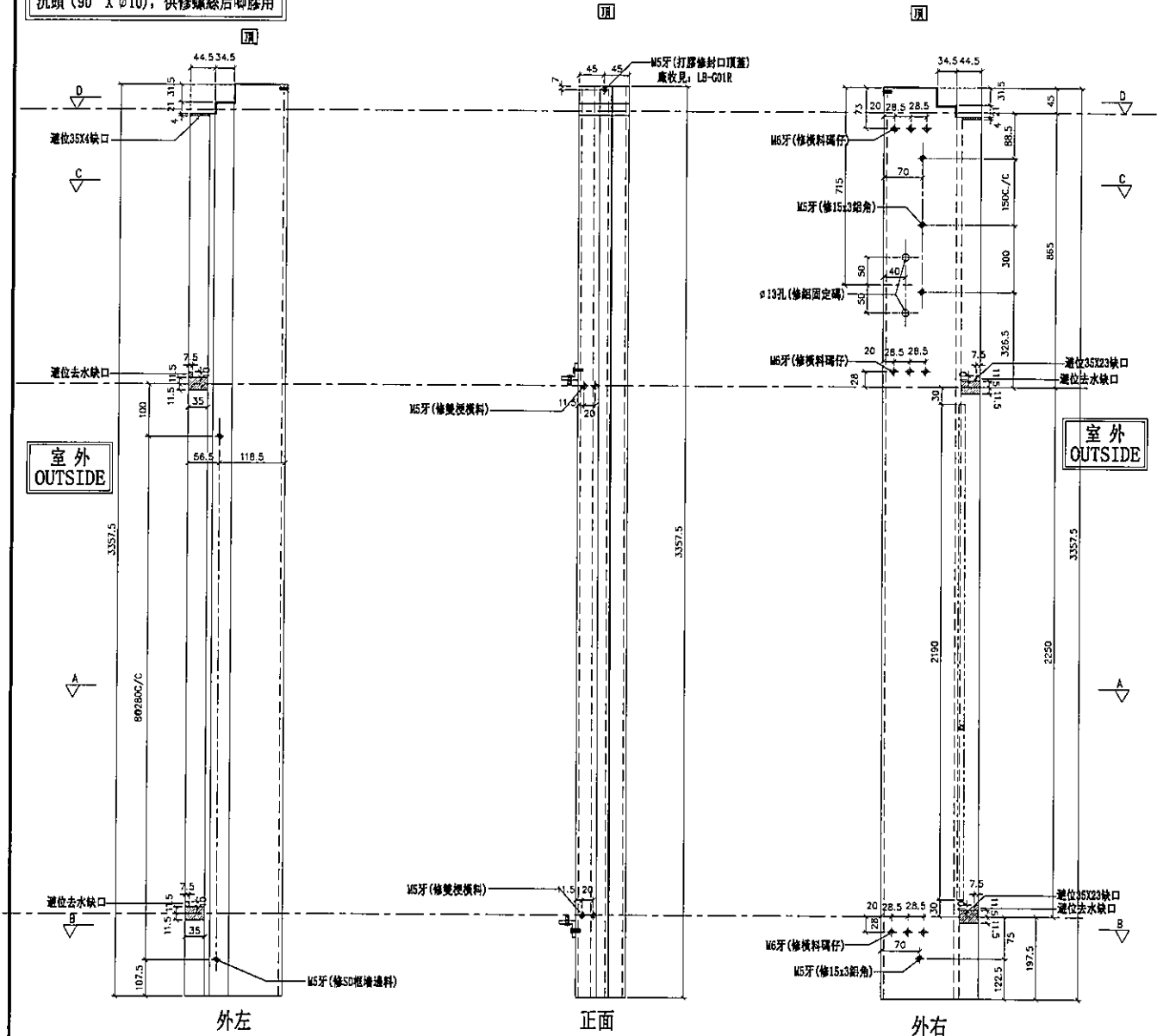

名稱	生梗企	制圖	鞠章芳	2019.07.20	修改
材料	X85546	復核	謝永林	2019.08.10	日期
顏色	EC-DG-S332054 (3塗)	批準			圖號 G-CS1001



美特鋁質有限公司  
MIDI Aluminium Fabricator Ltd.

工程號

J-837

地盤

觀塘裕民坊

數據表參見: UN-SD501-1

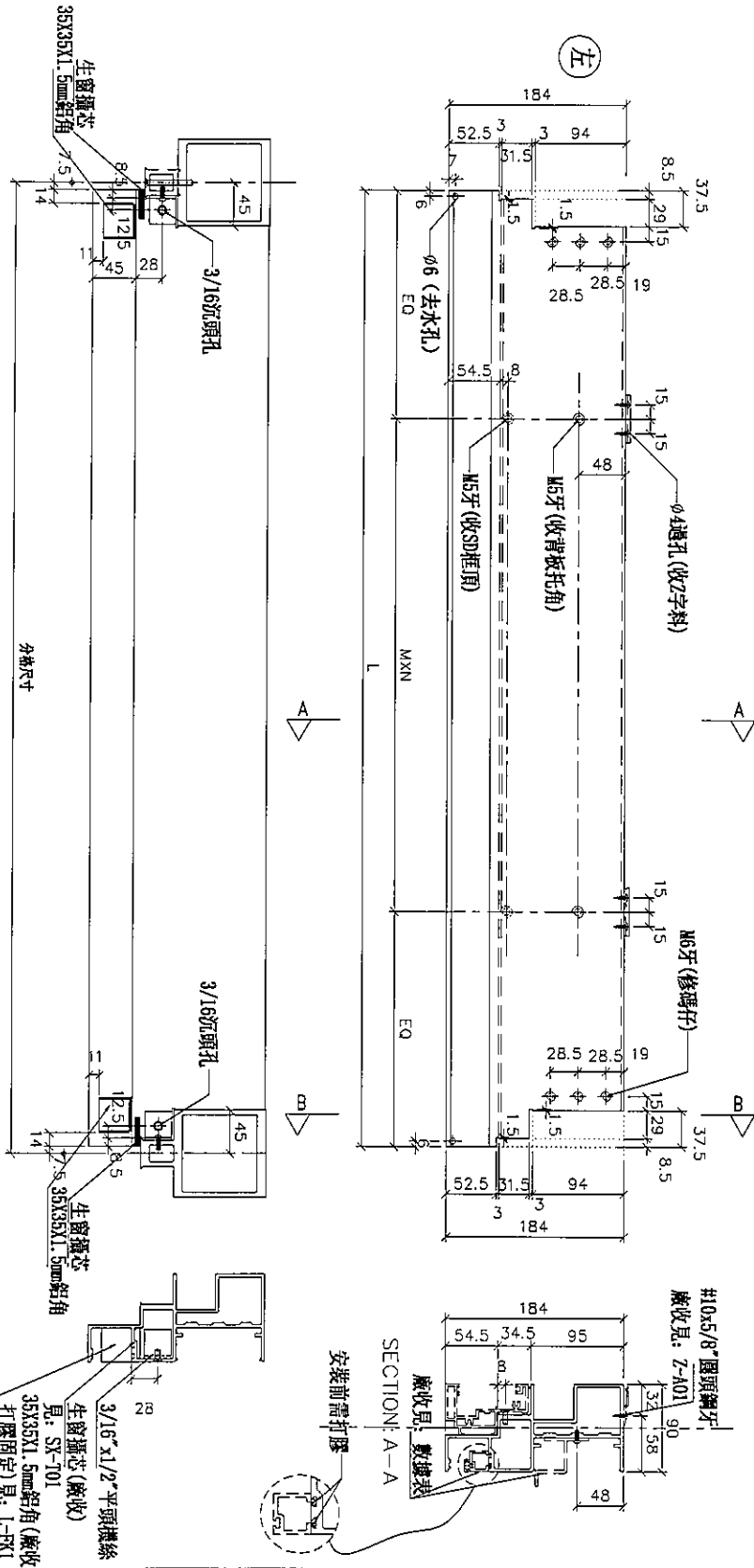

**注意:**  
螺絲鑽平頭孔事宜, 請留意M5及3/16"要  
沉頭 (90° X Ø10), 供修螺絲後轉膠用

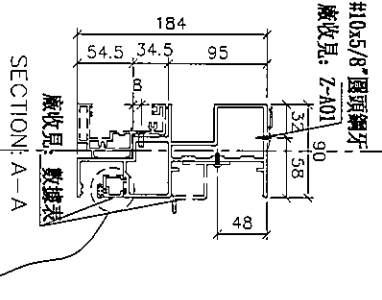
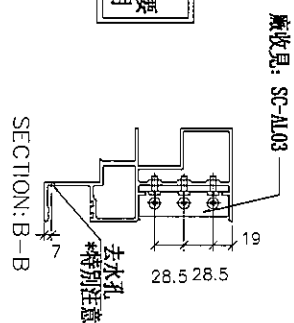

名稱	SD門頂橫	制圖	鞠章芳	2019.07.20	修改	
材料	X85555	復核	謝永林	2019.08.10	日期	
顏色	EC-DG-S332054 (3塗)	批准			圖號	UN-SD501

拆圖參見：UN-SD501

 美特鋁質 有限公司 MIDI Aluminium Fabricator Ltd.		工程號 J-837		地盤 觀塘裕民坊							
物料編號	L	數量	M	X	N	EQ	分格尺寸	使用位置	廢收青板托角編號	廢收單玻框線編號	樓層
UN-SD501	1045	1	250	X	3	147.5	1060	T5CW-N-1	UN-HT501S	UN-HM501aAS	50F
UN-SD503	995	1	250	X	3	122.5	1010	T5CW-L-1	UN-HT503S	UN-HM503aAS	50F
UN-SD504	697.5	1	250	X	2	98.75	712.5	T5CW-JK-1	UN-HT504S	UN-HM504aAS	50F
UN-SD505	892.5	1	300	X	2	146.25	907.5	T5CW-H-2	UN-HT505S	UN-HM505aAS	50F
UN-SD506	920	1	300	X	2	160	935	T5CW-H-1	UN-HT506S	UN-HM506aAS	50F
UN-SD509	752.5	2	250	X	2	126.25	767.5	T5CW-F-2	UN-HT509S	UN-HM509aAS	50, 51F
UN-SD510	920	2	300	X	2	160	935	T5CW-F-1	UN-HT510S	UN-HM510aAS	50, 51F
UN-SD513	752.5	2	250	X	2	126.25	767.5	T5CW-D-2	UN-HT513S	UN-HM513aAS	50, 51F
UN-SD514	945	2	250	X	3	97.5	960	T5CW-D-1	UN-HT514S	UN-HM514aAS	50, 51F
名稱	SD門頂橫			制圖	鞠章芳	2019.07.20	修改				
材料	X85555			復核	謝永林	2019.08.10	日期				
顏色	EC-DG-S332054 (3塗)			批准			圖號	UN-SD501-1			



美特鋁質有限公司  
MIDI Aluminium Fabricator Ltd.

工程號 J-837 地盤 觀塘裕民坊

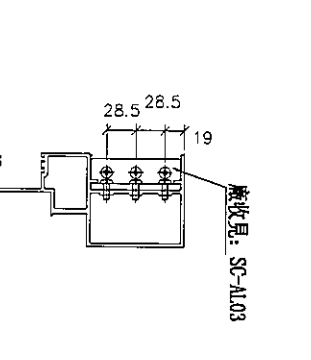
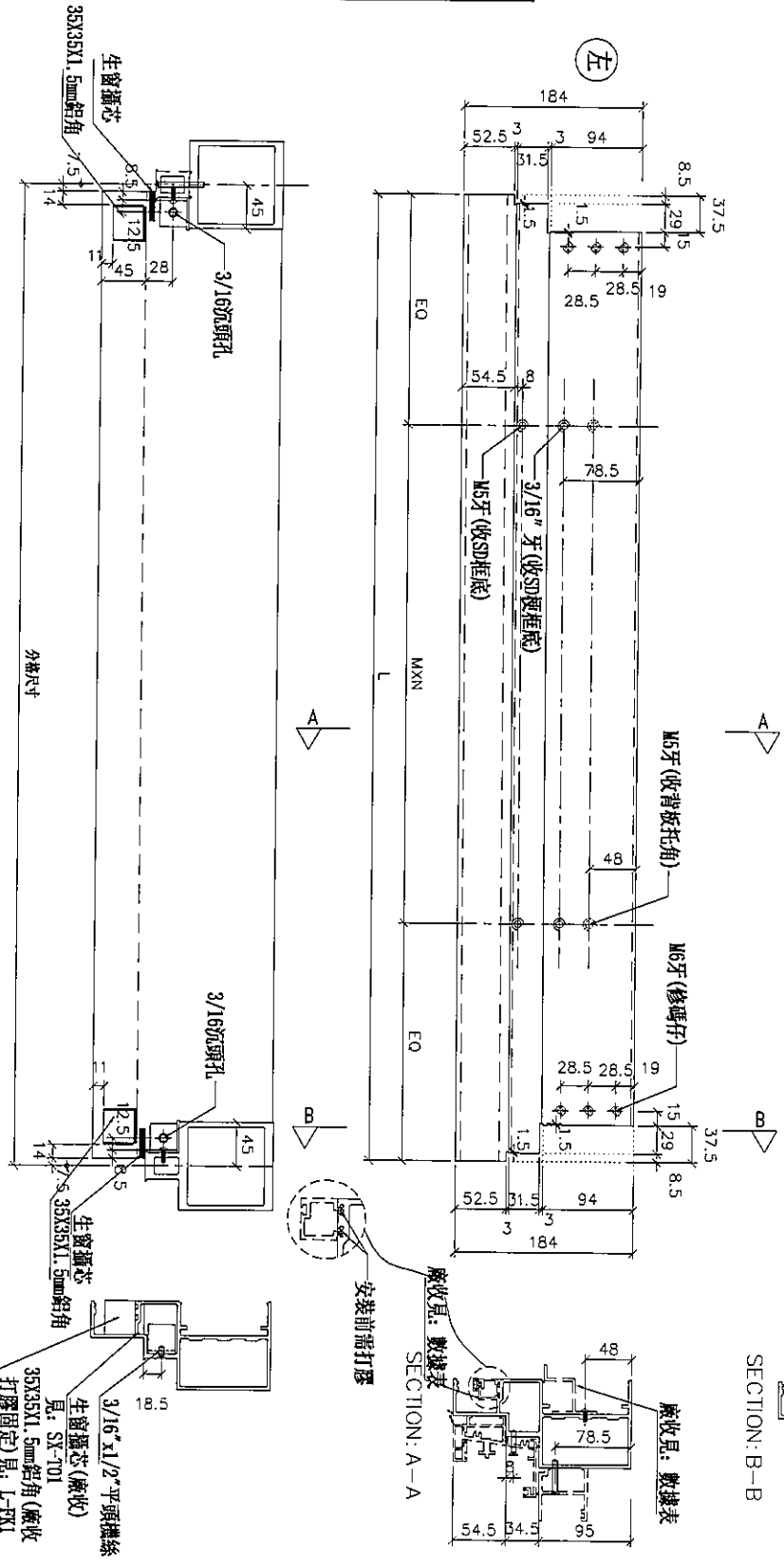

\*注意:  
螺絲鑽平頭孔事宜, 請留意M5及3/16\"/>

物料編號	L	數量	M	N	EQ	分格尺寸	使用位置	廠收尺板托角編號	廠收尺玻璃編號	樓層
UN-SD501a	1045	1	250	X	3	147.5	T5CW-N-1	UN-HT5014S	UN-FM501S	50F
UN-SD503a	995	1	250	X	3	122.5	T5CW-L-1	UN-HT5034S	UN-FM503S	50F
UN-SD504a	697.5	1	250	X	2	98.75	T5CW-JK-1	UN-HT5044S	UN-FM504S	50F
UN-SD505a	892.5	1	300	X	2	146.25	T5CW-H-2	UN-HT5054S	UN-FM505S	50F
UN-SD506a	920	1	300	X	2	160	T5CW-H-1	UN-HT5064S	UN-FM506S	50F
UN-SD509a	752.5	2	250	X	2	126.25	T5CW-F-2	UN-HT5094S	UN-FM509S	50.51F
UN-SD510a	920	2	300	X	2	160	T5CW-F-1	UN-HT5104S	UN-FM510S	50.51F
UN-SD513a	752.5	2	250	X	2	126.25	T5CW-D-2	UN-HT5134S	UN-FM513S	50.51F
UN-SD514a	945	2	250	X	3	97.5	T5CW-D-1	UN-HT5144S	UN-FM514S	50.51F

名稱	生梗橫料	制圖	鞠章芳	2019.07.20	修改	
材料	X85553	復核	謝永林	2019.08.10	日期	
顏色	EC-DG-S332054 (3塗)	批准			圖號	UN-SD501a



美特鋁質有限公司  
MIDI Aluminium Fabricator Ltd.

工程號 J-837 地盤 觀塘裕民坊

物料編號	L	數量	M	X	N	A	分格尺寸	使用位置	廠收背板托角編號	廠收背板托角編號	樓層
UN-SD501b	1045	1	250	X	3	147.5	1060	TSCW-N-1	UN-HT501aS	UN-HT501S	50F
UN-SD503b	995	1	250	X	3	122.5	1010	TSCW-L-1	UN-HT503aS	UN-HM503S	50F
UN-SD504b	697.5	1	250	X	2	98.75	712.5	TSCW-JK-1	UN-HT504aS	UN-HM504S	50F
UN-SD505b	892.5	1	300	X	2	146.25	907.5	TSCW-H-2	UN-HT505aS	UN-HM505S	50F
UN-SD506b	920	1	300	X	2	160	935	TSCW-H-1	UN-HT506aS	UN-HM506S	50F
UN-SD509b	752.5	1	250	X	2	126.25	767.5	TSCW-F-2	UN-HT509aS	UN-HM509S	51F
UN-SD510b	920	1	300	X	2	160	935	TSCW-F-1	UN-HT510aS	UN-HM510S	51F
UN-SD513b	752.5	1	250	X	2	126.25	767.5	TSCW-D-2	UN-HT513aS	UN-HM513S	51F
UN-SD514b	945	1	250	X	3	97.5	960	TSCW-D-1	UN-HT514aS	UN-HM514S	51F

(左)

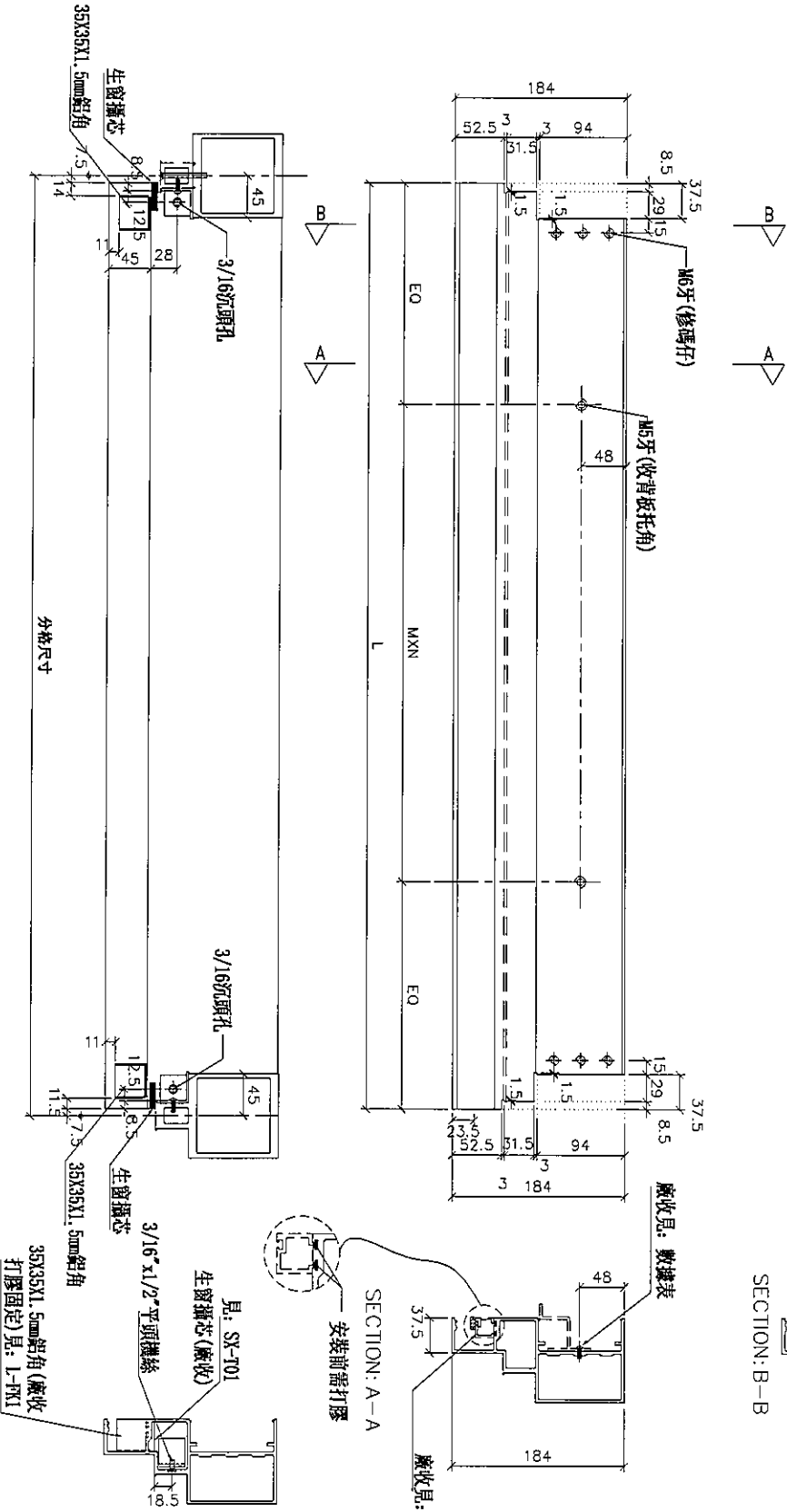

名稱	生梗橫料	制圖	鞠章芳	2019.07.20	修改	
材料	X85553	復核	謝永林	2019.08.10	日期	
顏色	EC-DG-S332054 (3塗)	批准	Jason		圖號	UN-SD501b



美特鋁質有限公司  
MIDI Aluminium Fabricator Ltd.

工程號 J-837 地盤 觀塘裕民坊

數據表參見: UN-SD502R-1

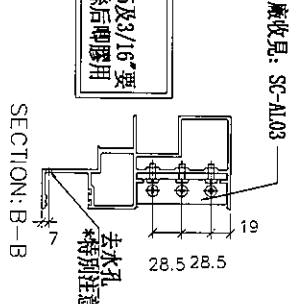
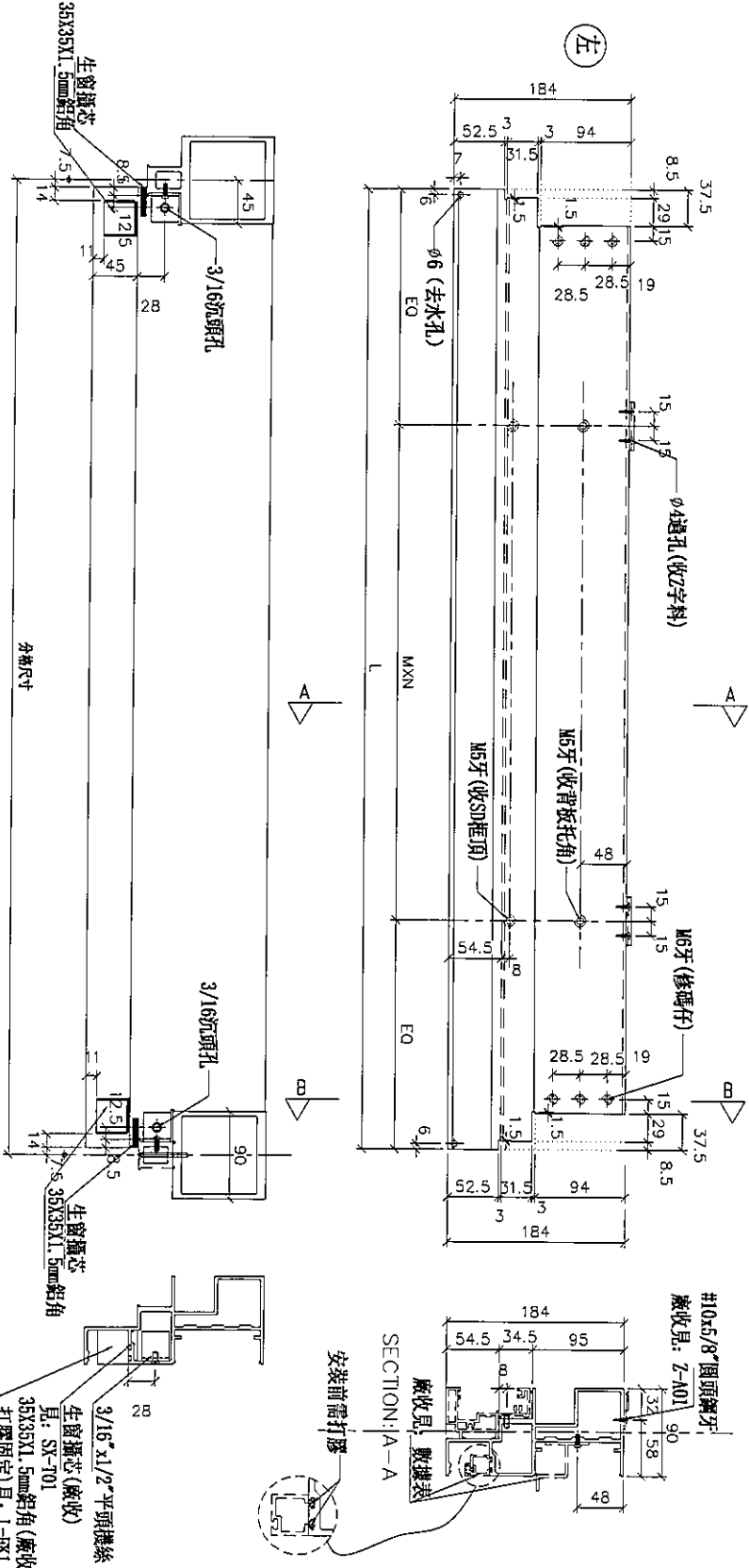

名稱	SD門頂橫	制圖	鞠章芳	2019.07.20	修改		
材料	X85555	復核	謝永林	2019.08.10	日期		
顏色	EC-DG-S332054 (3塗)	批准			圖號	UN-SD502R	

拆圖參見: UN-SD502R



美特鋁質 有限公司  
MIDI Aluminium Fabricator Ltd.

工程號 J-837 地盤 觀塘裕民坊

物料編號	L	數量	M	X	N	EQ	分格尺寸	使用位置	接收背板托角編號	接收單玻超線編號	樓層
UN-SD502R	1245	1	250	X	4	122.5	1260	T5CW-M-2	UN-HT502S	UN-HM502aS	50F
UN-SD507R	870	1	300	X	2	135	885	T5CW-G-2	UN-HT507S	UN-HM507aS	50F
UN-SD508R	752.5	1	250	X	2	126.25	767.5	T5CW-G-1	UN-HT508S	UN-HM508aS	50F
UN-SD511R	945	2	250	X	3	97.5	960	T5CW-E-2	UN-HT511S	UN-HM511aS	50, 51F
UN-SD512R	752.5	2	250	X	2	126.25	767.5	T5CW-E-1	UN-HT512S	UN-HM512aS	50, 51F
UN-SD520R	978	1	250	X	3	114	993	T5CW-C-1	UN-HT520S	UN-HM520aS	50F

名稱	SD門頂橫	制圖	鞠章芳	2019.07.20	修改		
材料	X85555	復核	謝永林	2019.08.10	日期		
顏色	EC-DG-S332054 (3塗)	批準			圖號	UN-SD502R-1	



美特鋁質有限公司  
MIDI Aluminium Fabricator Ltd.

工程號

J-837

地盤

觀塘裕民坊

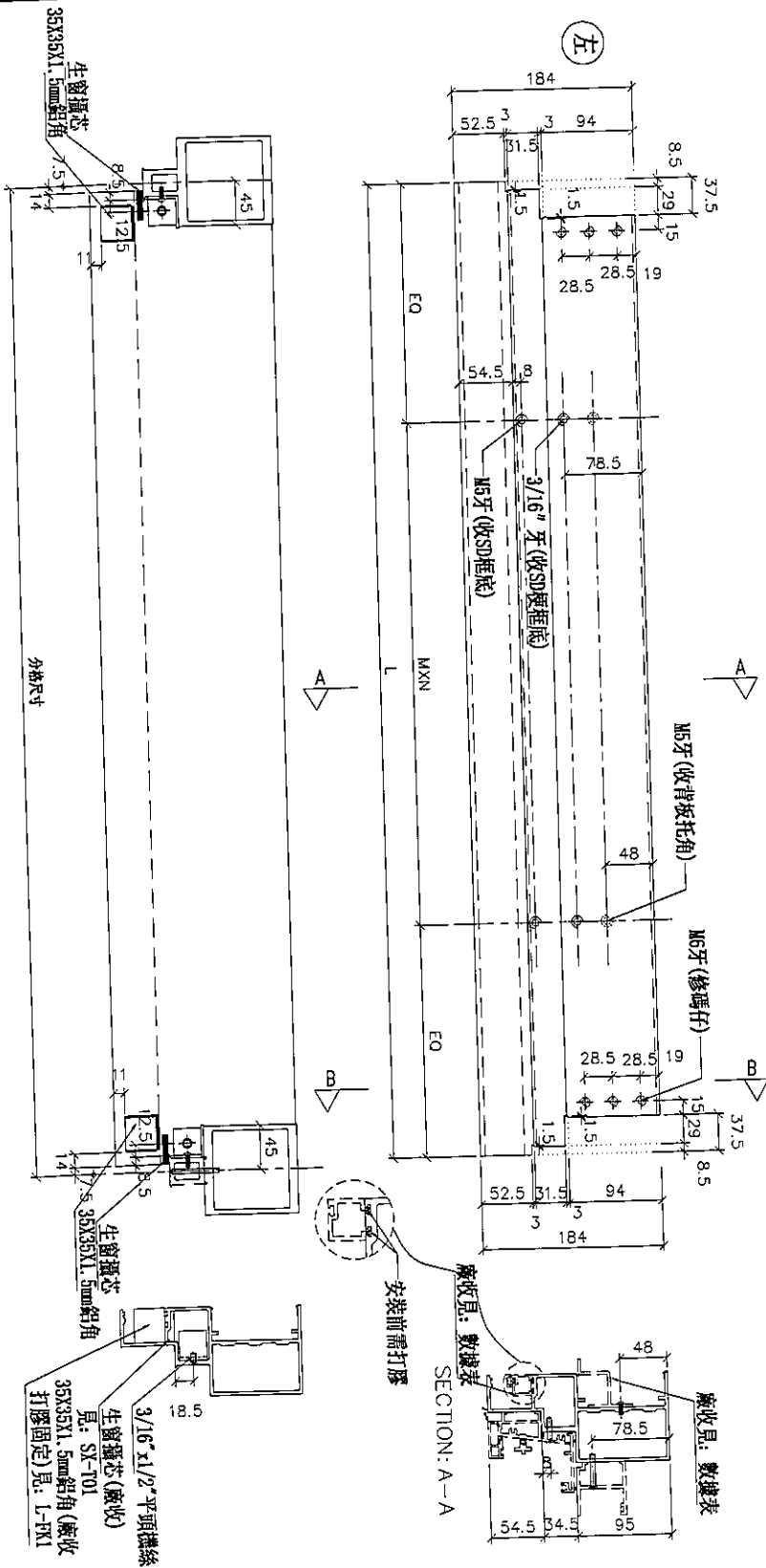

物料編號	L	數量	M	N	EQ	分格尺寸	使用位置	廠收背板托角編號	廠收窗板托角編號	樓層
UN-SD502aR	1245	1	250	X	4	122.5	T5CW-M-2	UN-HT502aS	UN-HM502S	50F
UN-SD507aR	870	1	300	X	2	135	T5CW-G-2	UN-HT507aS	UN-HM507S	50F
UN-SD508aR	752.5	1	250	X	2	126.25	T5CW-G-1	UN-HT508aS	UN-HM508S	50F
UN-SD511aR	945	2	250	X	3	97.5	T5CW-E-2	UN-HT511aS	UN-HM511S	50, 51F
UN-SD512aR	752.5	2	250	X	2	126.25	T5CW-E-1	UN-HT512aS	UN-HM512S	50, 51F
UN-SD520aR	978	1	250	X	3	114	T5CW-C-1	UN-HT520aS	UN-HM520S	50F

\*注意:  
螺絲鑽平頭孔事宜, 請留意45及3/16"要  
沉頭 (90° X Ø10), 供修螺絲后膠膠用

名稱	生梗橫料	制圖	鞠章芳	2019.07.20	修改	
材料	X85553	復核	謝永林	2019.08.10	日期	
顏色	EC-DG-S332054 (3塗)	批准			圖號	UN-SD502aR



美特鋁質有限公司  
MIDI Aluminium Fabricator Ltd.

工程號 J-837 地盤 觀塘裕民坊

(14)

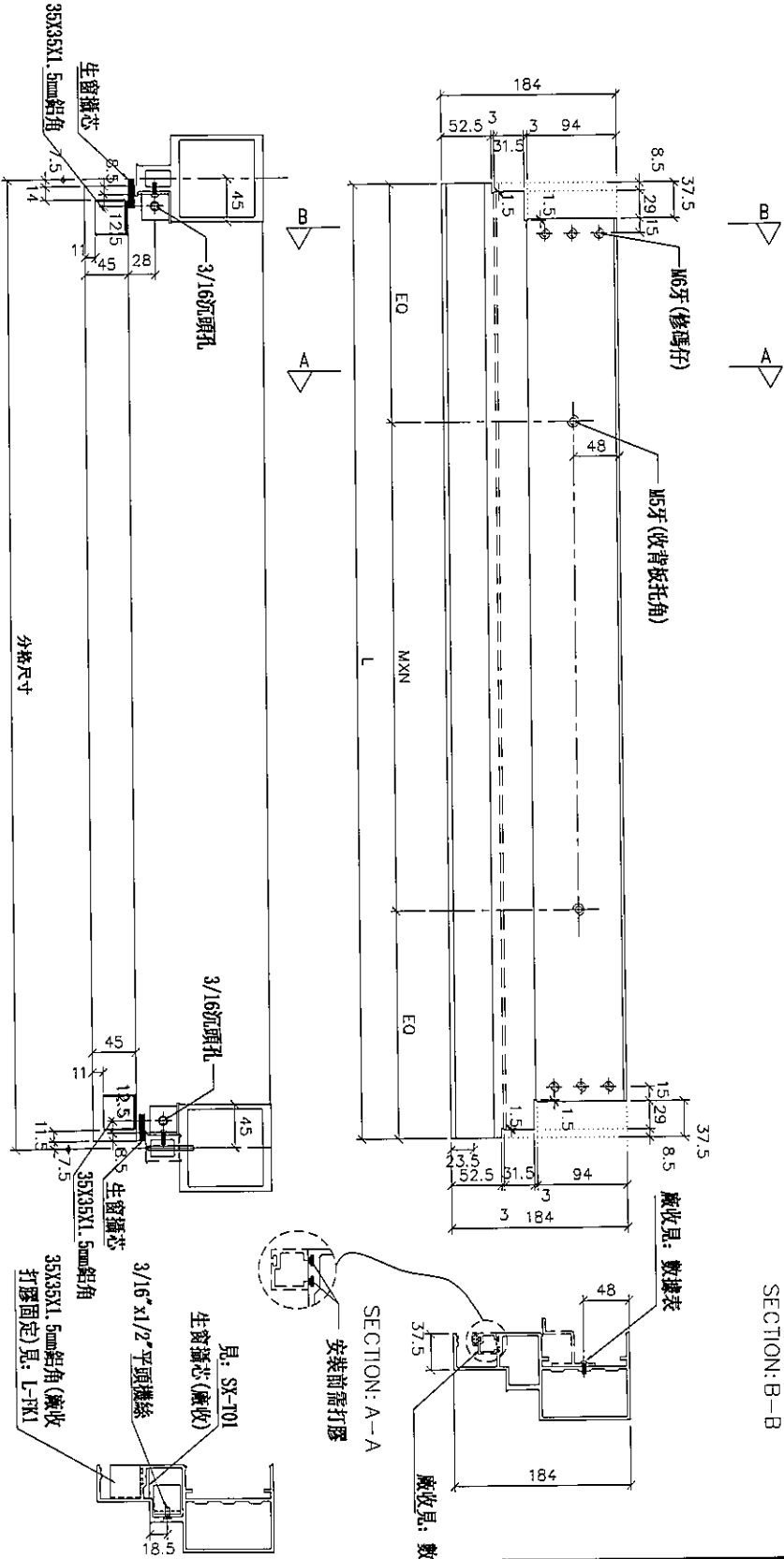

物料編號	L	數量	M	N	EQ	分格尺寸	使用位置	廠收背板托角編號	廠收單玻璃編號	樓層
UN-SD502bR	1245	1	250	X	4	122.5	T5CW-M-2	UN-HT502aS	UN-HT502S	50F
UN-SD507bR	870	1	300	X	2	135	T5CW-G-2	UN-HT507aS	UN-HM507S	50F
UN-SD508bR	752.5	1	250	X	2	126.25	T5CW-G-1	UN-HT508aS	UN-HM508S	50F
UN-SD511bR	945	1	250	X	3	97.5	T5CW-E-2	UN-HT511aS	UN-HM511S	51F
UN-SD512bR	752.5	1	250	X	2	126.25	T5CW-E-1	UN-HT512aS	UN-HM512S	51F
UN-SD520bR	978	1	250	X	3	114	T5CW-C-1	UN-HT520aS	UN-HM520S	50F

名稱	生梗橫料	制圖	鞠章芳	2019.07.20	修改	
材料	X85553	復核	謝永林	2019.08.10	日期	
顏色	EC-DG-S332054 (3塗)	批准	Jason		圖號	UN-SD502bR



美特鋁質有限公司  
MIDI Aluminium Fabricator Ltd.

工程號

J-837

地盤

觀塘裕民坊

數據表參見: UN-T532-1

\*注意:  
螺絲鑽平頭孔事宜, 請留意M5及3/16"螺  
沉頭 (90° X  $\phi$  10), 供修螺絲后期應用

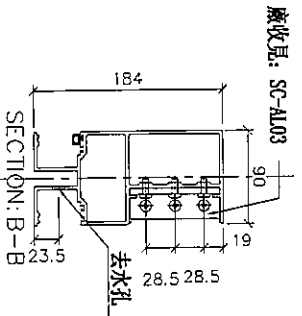
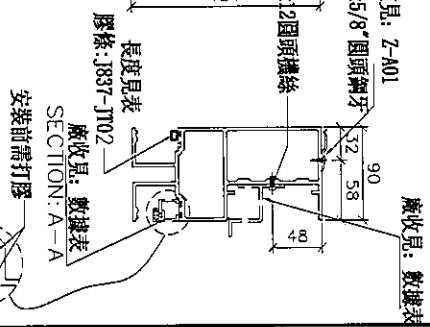
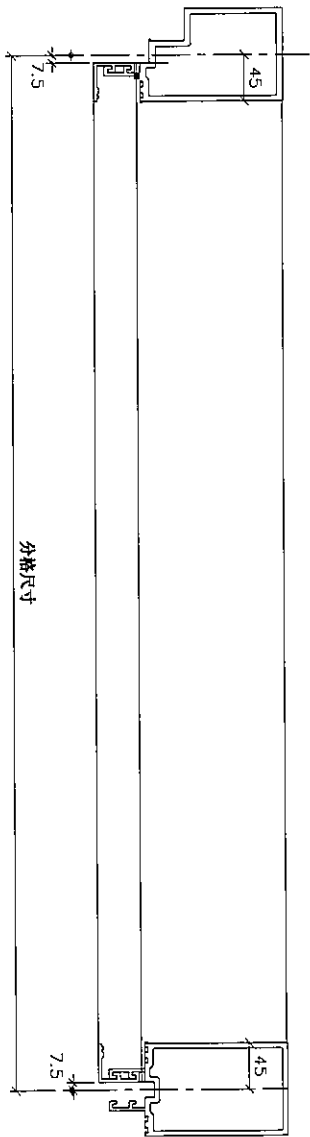
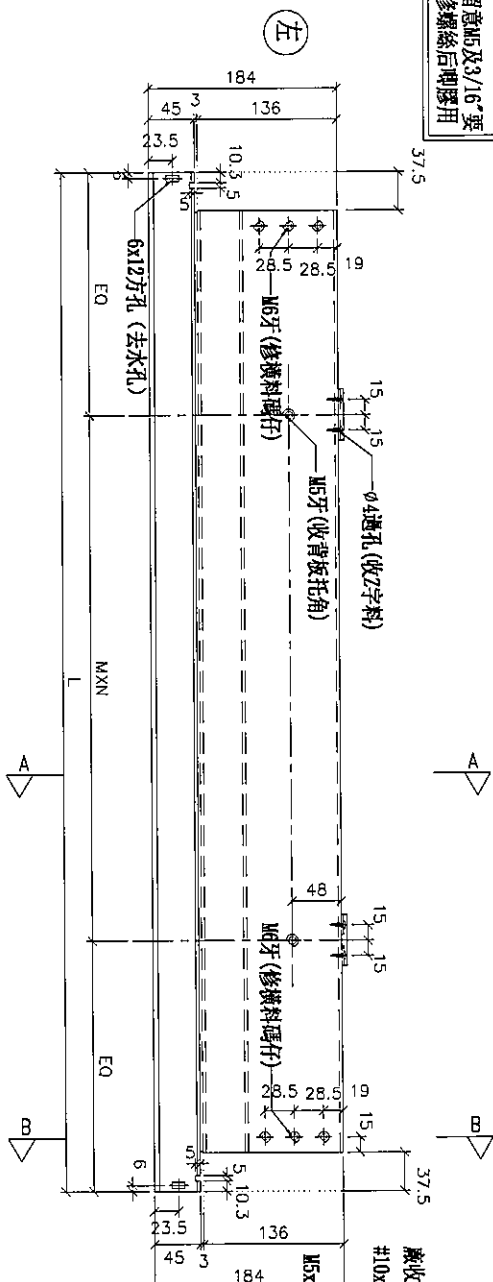
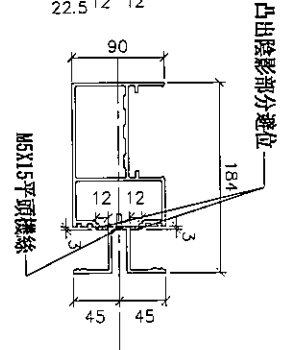
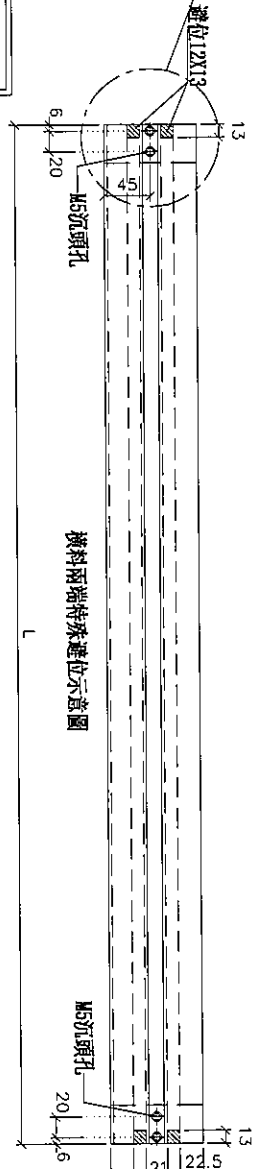
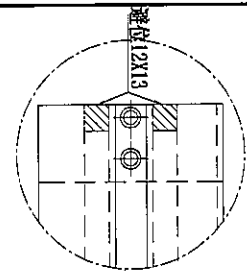

名稱	雙梗橫料 (外凸)	制圖	鞠章芳	2019.07.20	修改		
材料	X85552	復核	謝永林	2019.08.10	日期		
顏色	EC-DG-S332054 (3塗)	批准			圖號	UN-T532	

拆圖參見：UN-T532

 美特鋁質有限公司 MIDI Aluminium Fabricator Ltd.	
工程號	J-837
地盤	觀塘裕民坊

物料編號	L	數量	M	X	N	EQ	分格尺寸	使用位置	廠收背板托角編號	廠收甲玻璃線編號	玻層	膠條長度
UN-T532	870	1	300	X	2	135	885	T5CW-C-1	UN-HT532	UN-EM532a	50F	801
UN-T531	1510	1	300	X	4	155	1525	T5CW-C-1	UN-HT531	UN-EM531a	50F	1441

名稱	雙梗橫料 (外凸)	制圖	鞠章芳	2019.07.20	修改		
材料	X85552	復核	謝永林	2019.08.10	日期		
顏色	EC-DG-S332054 (3塗)	批准			圖號	UN-T532-1	



美特鋁質有限公司  
MIDI Aluminium Fabricator Ltd.

工程號 J-837 地盤 觀塘裕民坊

\*注意:  
螺絲將平頭孔串穿, 請留意M5及3/16"型  
沉頭 (90° X  $\phi$ 10), 供修螺絲后膠膠用

數據表參見: UN-T532a-1

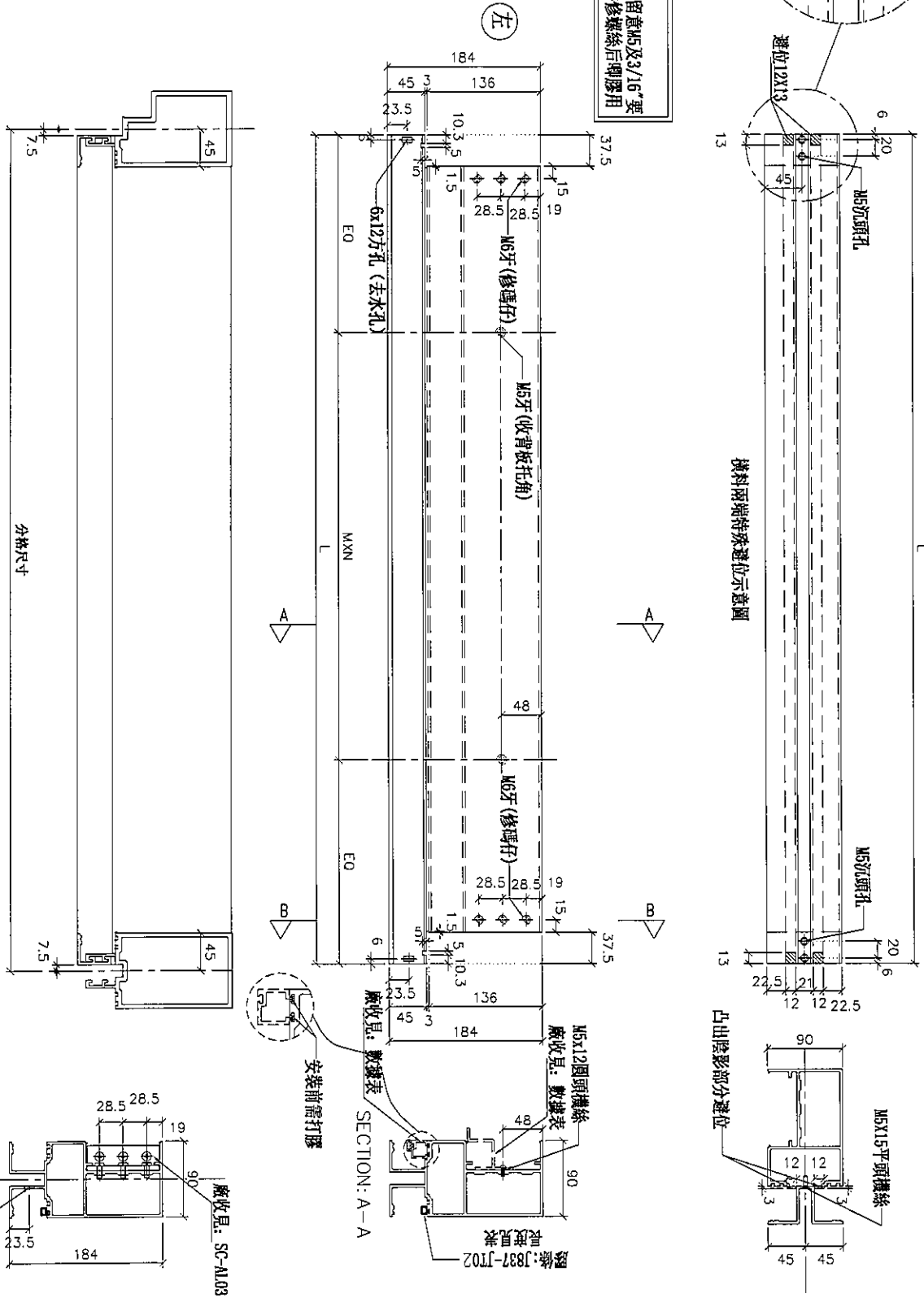

名稱	雙梗橫料 (外凸)	制圖	鞠章芳	2019.07.20	修改	
材料	X85552	復核	謝永林	2019.08.10	日期	
顏色	EC-DG-S332054 (3塗)	批准			圖號	UN-T532a

拆圖參見: UN-T532a

 <b>美特鋁質 有限公司</b> MIDI Aluminium Fabricator Ltd.			
工程號	J-837	地盤	觀塘裕民坊

物料編號	L	數量	M	X	N	EQ	分格尺寸	使用位置	廠收背板托角編號	廠收單玻璃線編號	樓層	膠條長度
UN-T532a	870	1	300	X	2	135	885	TSCW-C-1	UN-HT532a	UN-HM532	50F	801
UN-T531a	1510	1	300	X	4	155	1525	TSCW-C-1	UN-HT531a	UN-HM531	50F	1441

名稱	雙梗橫料 (外凸)	制圖	鞠章芳	2019.07.20	修改		
材料	X85552	復核	謝永林	2019.08.10	日期		
顏色	EC-DG-S332054 (3塗)	批准			圖號	UN-T532a-1	



美特鋁質有限公司  
MIDI Aluminium Fabricator Ltd.

工程號 J-837 地盤 觀塘裕民坊

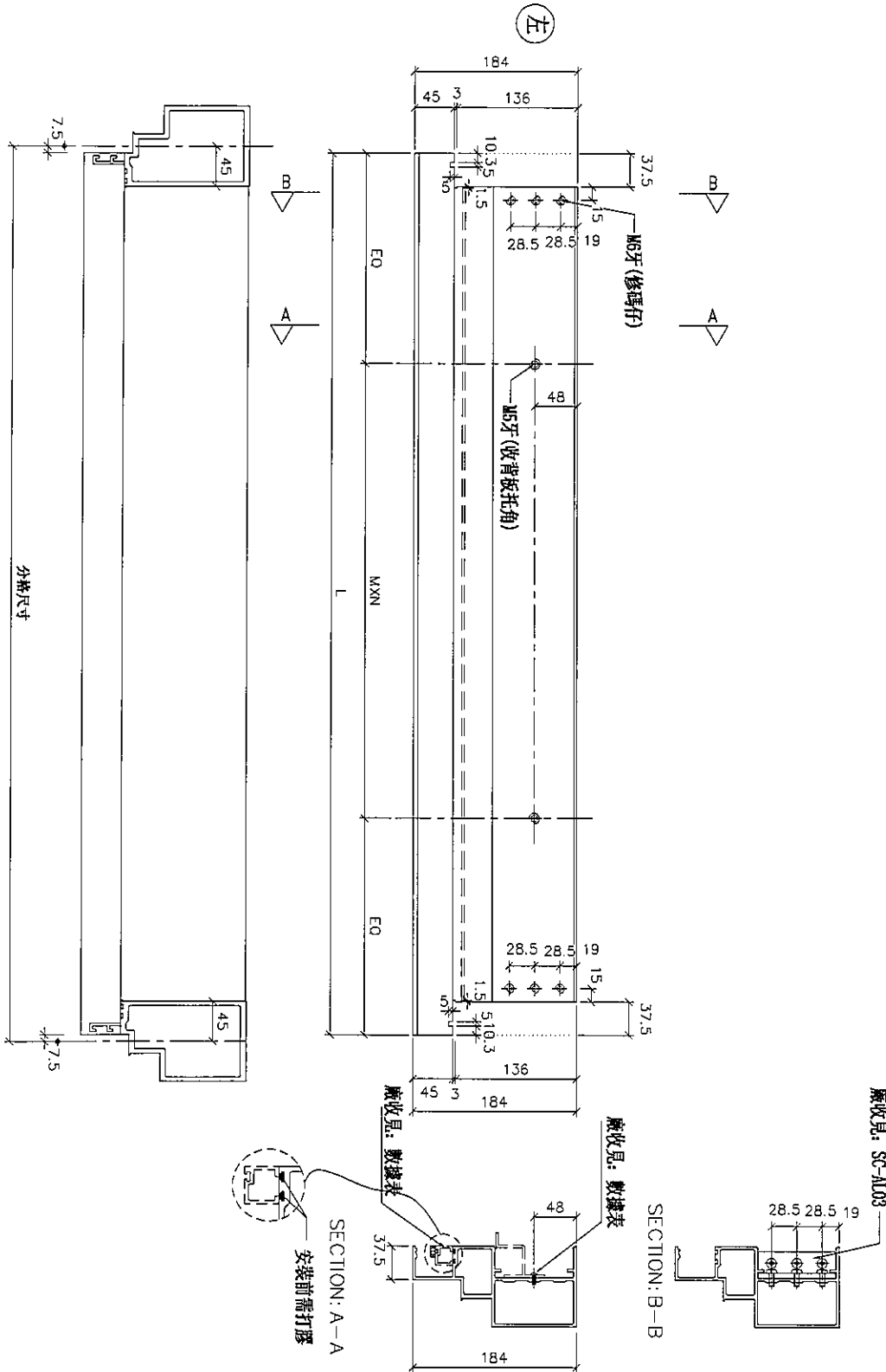

物料編號	L	數量	M	X	N	EQ	分格尺寸	使用位置	廠收背板托角編號	廠收單玻璃線編號	樓層
UN-T532b	870	1	300	X	2	135	885	T5CM-C-1	UN-HT532a	UN-HM532	50F
UN-T531b	1510	1	300	X	4	155	1525	T5CM-C-1	UN-HT531a	UN-HM531	50F

名稱	生梗橫料	制圖	鞠章芳	2019.07.20	修改		
材料	X85553	復核	謝永林	2019.08.10	日期		
顏色	EC-DG-S332054 (3塗)	批准	Jason		圖號	UN-T532b	



美特鋁質有限公司  
MIDI Aluminium Fabricator Ltd.

工程號 J-837 地盤 觀塘裕民坊

物料編號	L	數量	M	X	X	N	EQ	分格尺寸	使用位置	廠收背板托角編號	廠收單板插線編號	樓層
UN-L01	635	1	300	X	X	1	167.5	650	TSCW-M-2	UN-HT1	UN-HM1a	50F
	635	1	300	X	X	1	167.5	650	TSCW-G-2	UN-HT1	UN-HM1a	50F
	635	2	300	X	X	1	167.5	650	TSCW-E-2	UN-HT1	UN-HM1a	50, 51F
	635	1	300	X	X	1	167.5	650	TSCW-C-1	UN-HT1	UN-HM1a	50F
合計:		5										

\*注意:  
螺絲鑽平頭孔事宜, 請留意M5及3/16"要  
沉頭(90° X Ø10), 供修螺絲后即膠用

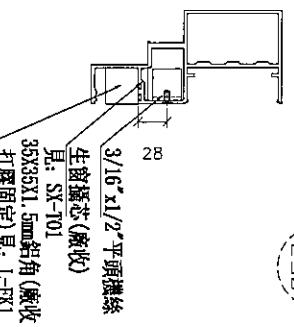
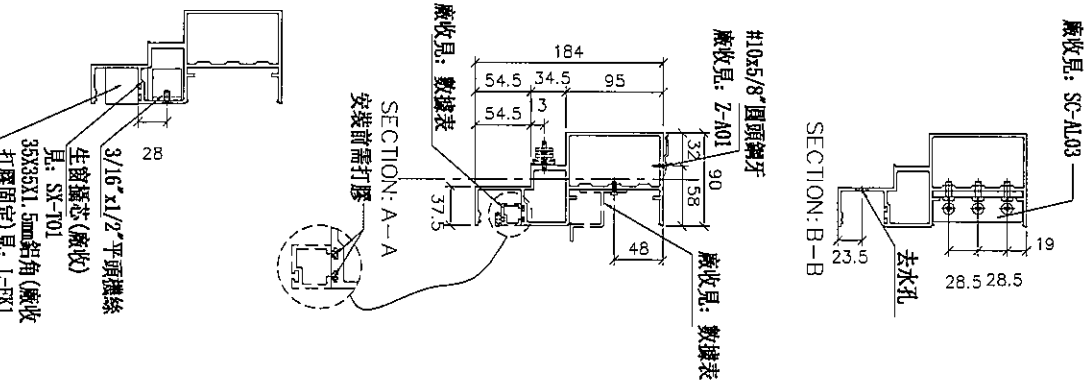
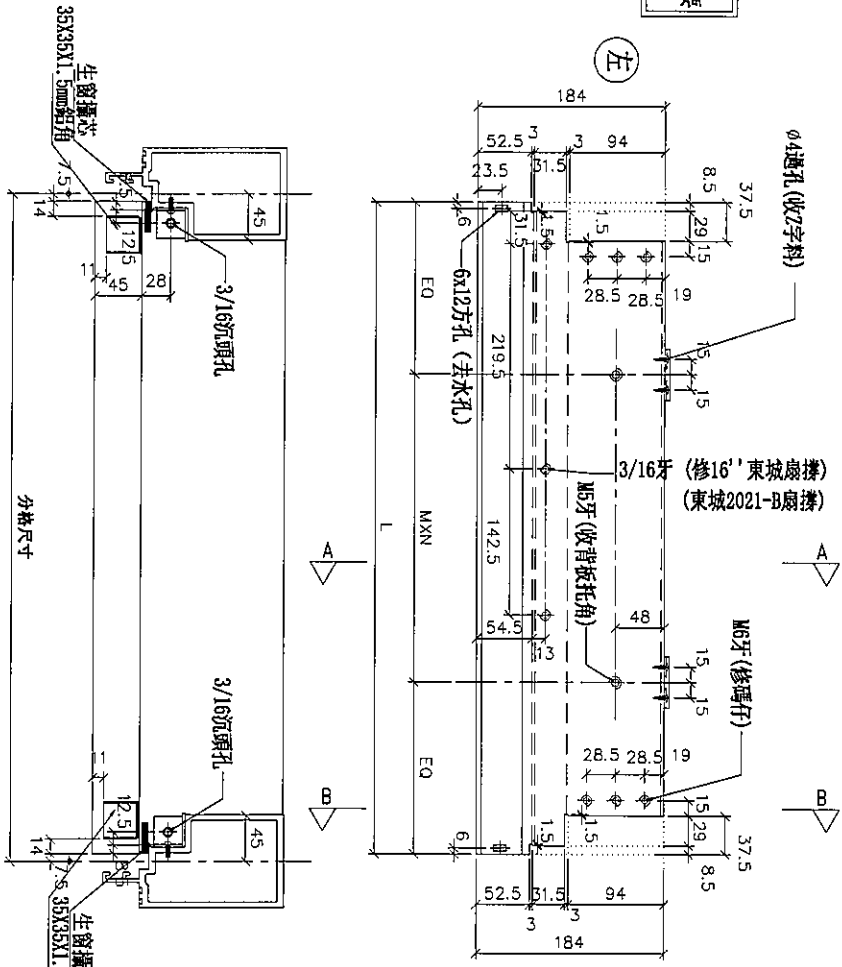

名稱	生梗橫料	制圖	鞠章芳	2019.07.20	修改	
材料	X85553	復核	謝永林	2019.08.10	日期	
顏色	EC-DG-S332054 (3塗)	批准			圖號	UN-L01



美特鋁質有限公司  
MIDI Aluminium Fabricator Ltd.

工程號 J-837 地盤 觀塘裕民坊

\*注意:  
螺絲鑽平頭孔事宜, 請留意M5及3/16"要  
沉頭(90° X Ø10), 供修螺絲后噴膠用

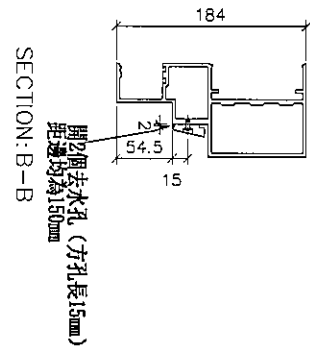
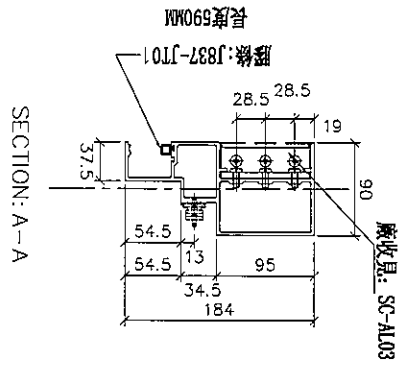
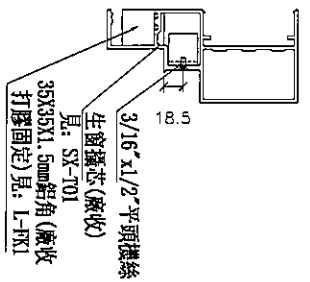
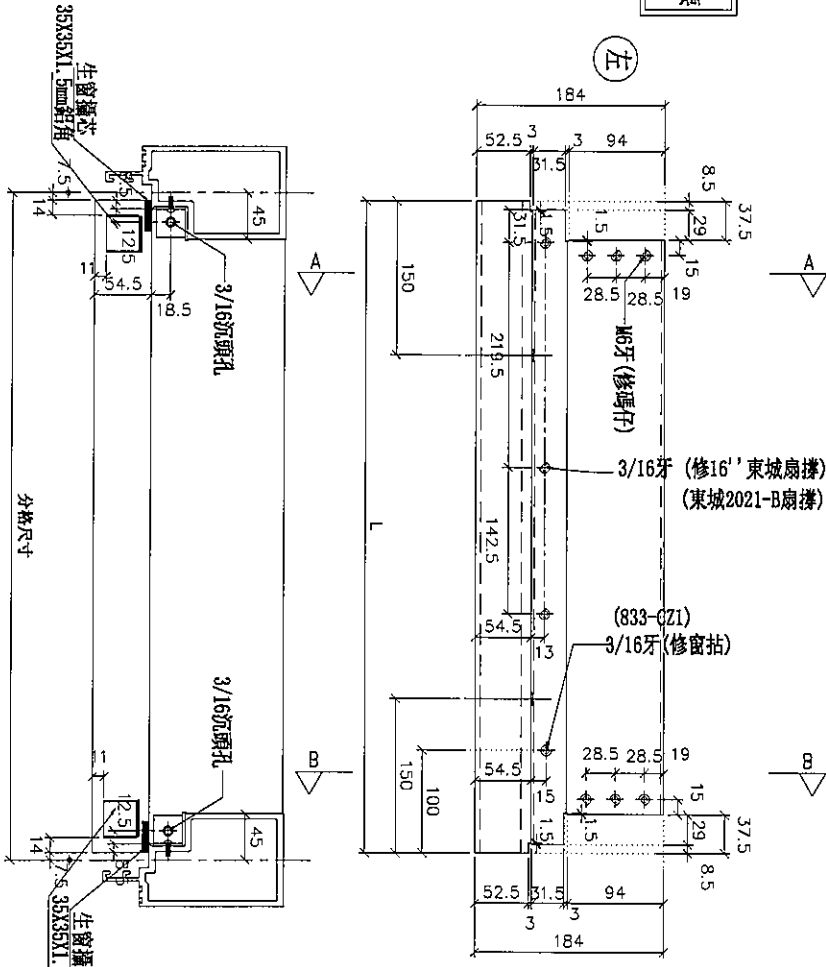

物料編號	L	數量	分格尺寸	使用位置	樓層
UN-L01a	635	1	650	T5CW-M-2	50F
	635	1	650	T5CW-G-2	50F
	635	2	650	T5CW-E-2	50, 51F
	635	1	650	T5CW-C-1	50F
合計:		5			

名稱	生梗橫料	制圖	鞠章芳	2019.07.20	修改	
材料	X85553	復核	謝永林	2019.08.10	日期	
顏色	EC-DG-S332054 (3塗)	批准			圖號	UN-L01a



美特鋁質有限公司  
MIDI Aluminium Fabricator Ltd.

工程號

J-837

地盤

觀塘裕民坊

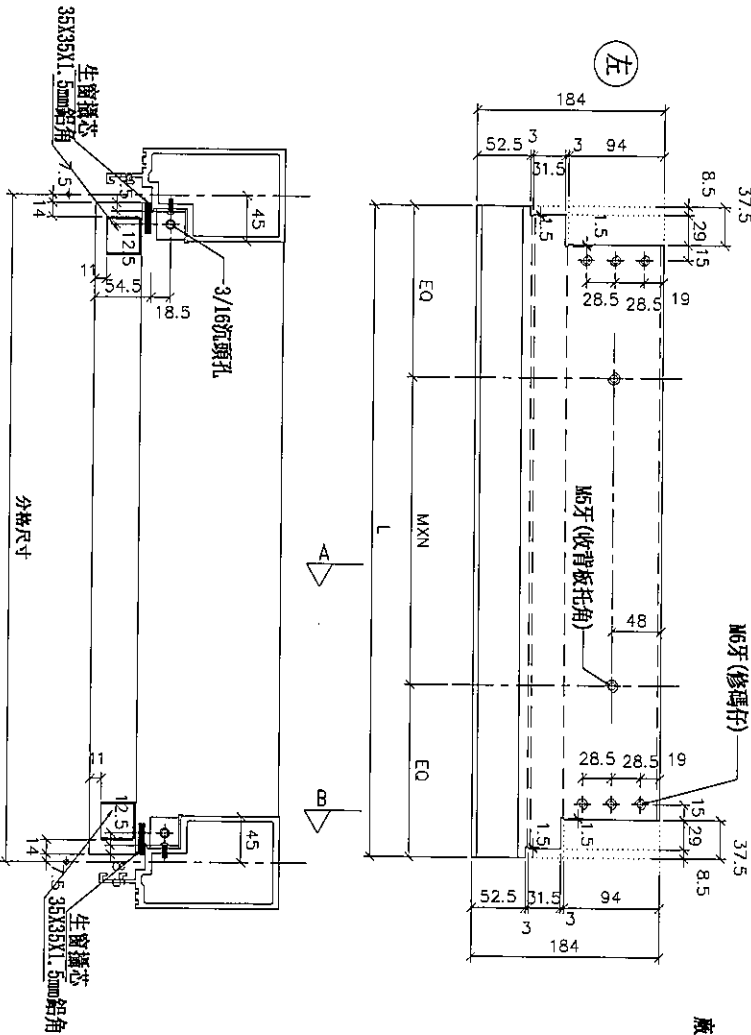

A

B

SECTION: B-B

SECTION: A-A

安裝前需打磨

廠收員: 數據表

廠收員: 數據表

廠收員: SC-AL03

3/16" x 1/2" 平頭螺絲  
見: SK-T01  
生窗攝芯 (廠收)  
35X35X1.5mm 鋁角 (廠收)  
打磨固定) 見: L-FK1

18.5

物料編號	L	數量	M	X	N	EQ	分格尺寸	使用位置	廠收帶托角編號	廠收單玻璃線編號	樓層
UN-L01c	635	1	300	X	1	167.5	650	TSCW-M-2	UN-HT1a	UN-FM1	50F
	635	1	300	X	1	167.5	650	TSCW-G-2	UN-HT1a	UN-FM1	50F
	635	1	300	X	1	167.5	650	TSCW-F-2	UN-HT1a	UN-FM1	51F
	635	1	300	X	1	167.5	650	TSCW-C-1	UN-HT1a	UN-FM1	50F
合計:		4									

名稱	生梗橫料	制圖	鞠章芳	2019.07.20	修改	
材料	X85553	復核	謝永林	2019.08.10	日期	
顏色	EC-DG-S332054 (3塗)	批准	Jason		圖號	UN-L01c



美特鋁質有限公司  
MID Aluminium Fabricator Ltd.

工程號 J-837 地盤 觀塘裕民坊

物料編號	L	數量	M	X	N	EQ	分格尺寸	使用位置	廠收背板托角編號	廠收單玻璃線編號	樓層
UN-L02	435	1	250	X	1	92.5	450	TSCW-M-1	UN-HT2	UN-FM2a	50F
	435	1	250	X	1	92.5	450	TSCW-G-1	UN-HT2	UN-FM2a	50F
	435	2	250	X	1	92.5	450	TSCW-E-1	UN-HT2	UN-FM2a	50, 51F
合計:		4									

\*注意:  
螺絲鑽平頭孔事宜, 請留意M5及3/16"要沉頭(90° X Ø10), 供修螺絲后噴膠用

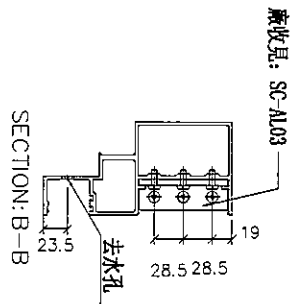
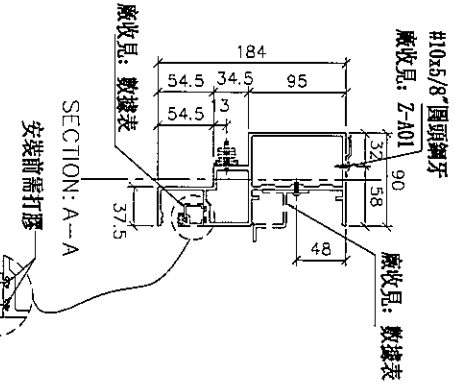
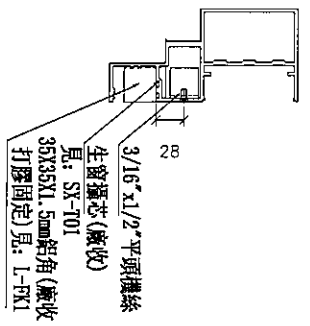
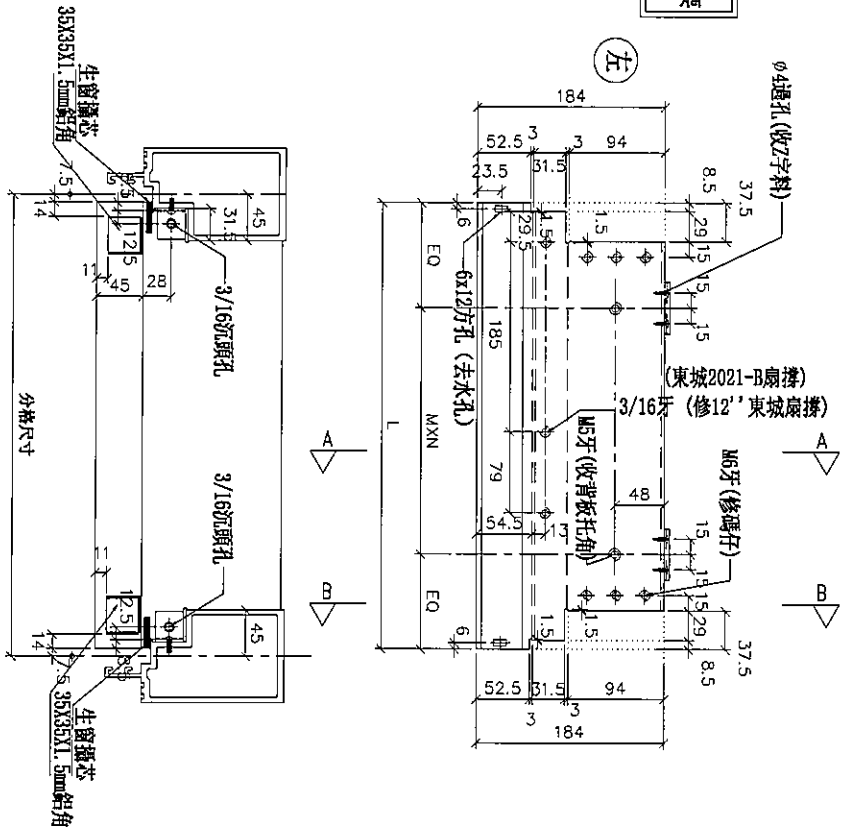

名稱	生梗橫料	制圖	鞠章芳	2019.07.20	修改	
材料	X85553	復核	謝永林	2019.08.10	日期	
顏色	EC-DG-S332054 (3塗)	批准			圖號	UN-L02



美特鋁質有限公司  
MIDI Aluminium Fabricator Ltd.

工程號 J-837 地盤 觀塘裕民坊

\*注意:  
螺絲鑽平頭孔事宜, 請留意M5及3/16"要  
沉頭 (90° X Ø10), 供修螺絲后啣膠用

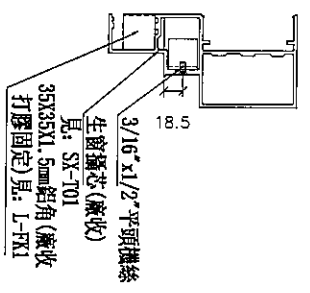
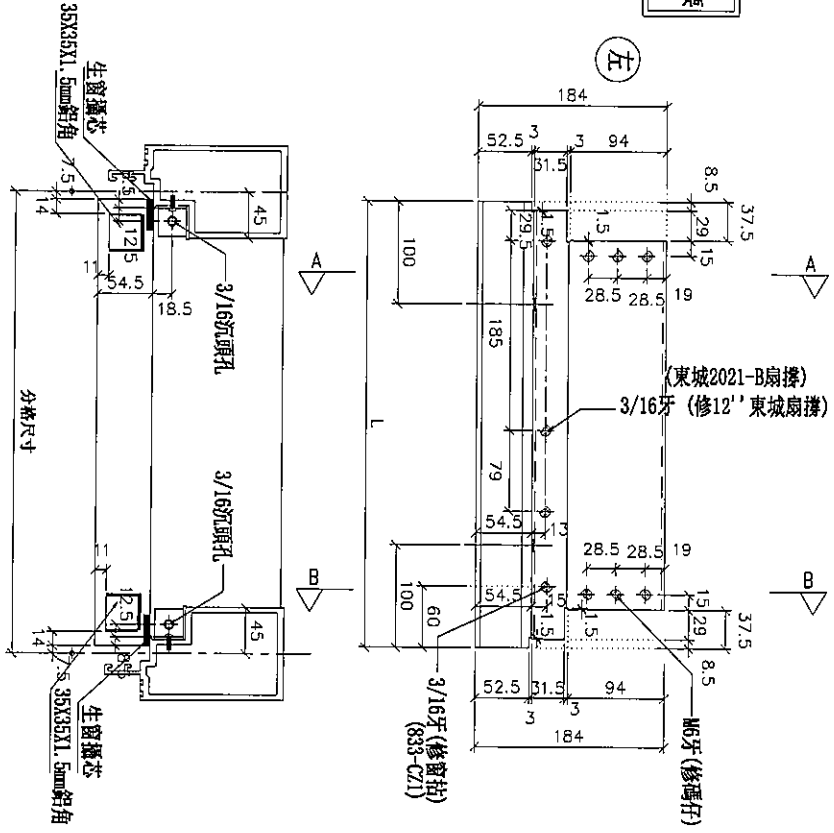

SECTION: A-A

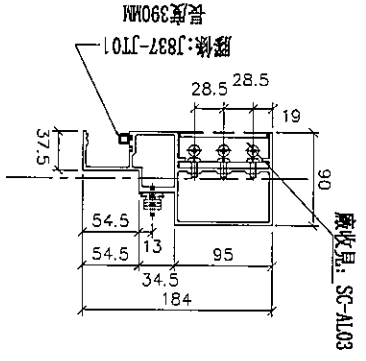

SECTION: B-B

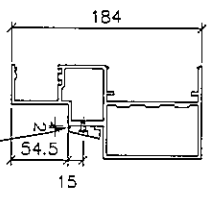

開2個去水孔 (穿孔長15mm)  
距離均為100mm

物料編號	L	數量	分格尺寸	使用位置	樓層
UN-L02a	435	1	450	T5CW-M-1	50F
	435	1	450	T5CW-G-1	50F
	435	2	450	T5CW-E-1	50, 51F
合計:		4			

名稱	生梗橫料	制圖	鞠章芳	2019.07.20	修改		
材料	X85553	復核	謝永林	2019.08.10	日期		
顏色	EC-DG-S332054 (3塗)	批准			圖號	UN-L02a	



美特鋁質有限公司  
MIDI Aluminium Fabricator Ltd.

工程號 J-837 地盤 觀塘裕民坊

物料編號	L	數量	M	X	N	EQ	分格尺寸	使用位置	廠收背板托角編號	廠收單玻璃編號	樓層
UN-L02c	435	1	250	X	1	92.5	450	TSCW-M-1	UN-HT2a	UN-HM2	50F
	435	1	250	X	1	92.5	450	TSCW-G-1	UN-HT2a	UN-HM2	50F
	435	1	250	X	1	92.5	450	TSCW-E-1	UN-HT2a	UN-HM2	51F
合計:		3									

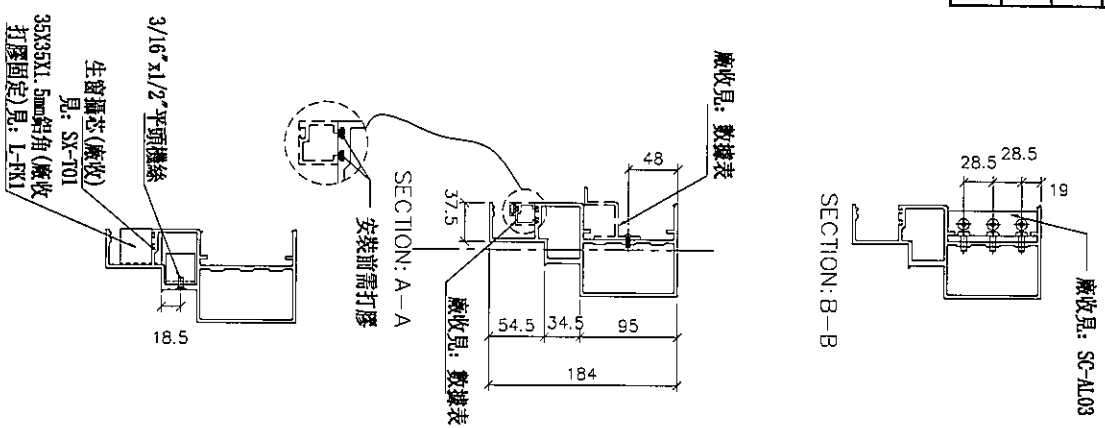
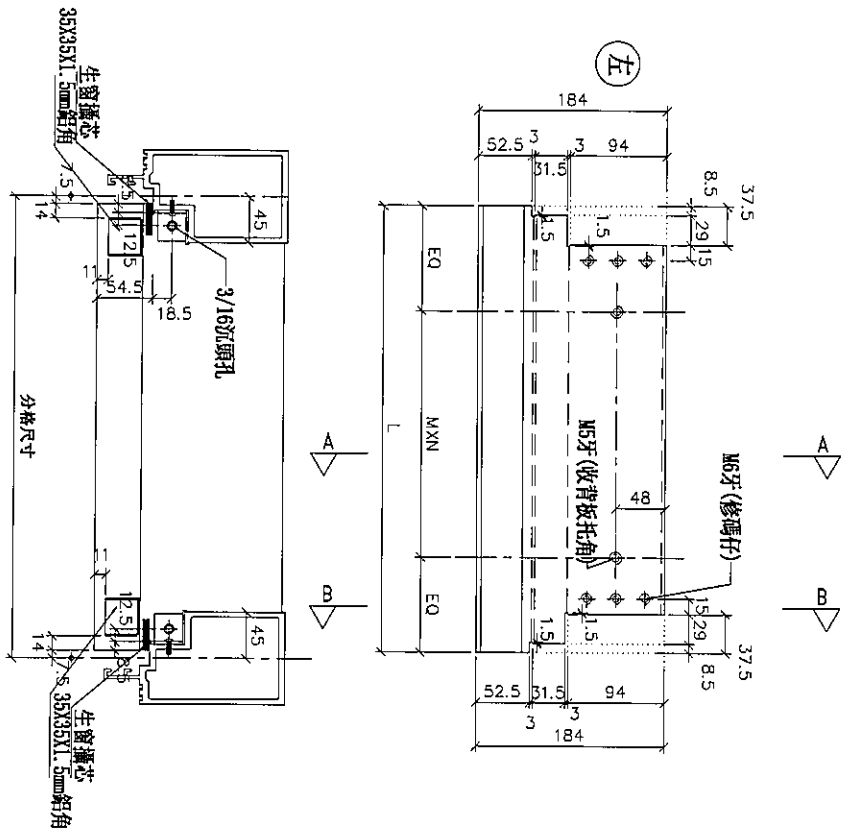

名稱	生梗橫料	制圖	鞠章芳	2019.07.20	修改	
材料	X85553	復核	謝永林	2019.08.10	日期	
顏色	EC-DG-S332054 (3塗)	批准	Jason		圖號	UN-L02c

\*注意:  
螺絲鑽平頭孔事宜, 請留意M5及3/16"要  
沉頭(90° X Ø10), 俾修螺絲后埋膠用

物料編號	L	數量	M	X	N	EQ	分格尺寸	使用位置	廠收青托角編號	廠收單玻璃線編號	樓層
UN-R01	635	1	300	X	1	167.5	650	T5CW-N-1	UN-HT1	UN-FM1a	50F
	635	1	300	X	1	167.5	650	T5CW-L-1	UN-HT1	UN-FM1a	50F
	635	1	300	X	1	167.5	650	T5CW-H-1	UN-HT1	UN-FM1a	50F
	635	2	300	X	1	167.5	650	T5CW-P-1	UN-HT1	UN-FM1a	50, 51F
	635	2	300	X	1	167.5	650	T5CW-D-1	UN-HT1	UN-FM1a	50, 51F
合計:		7									

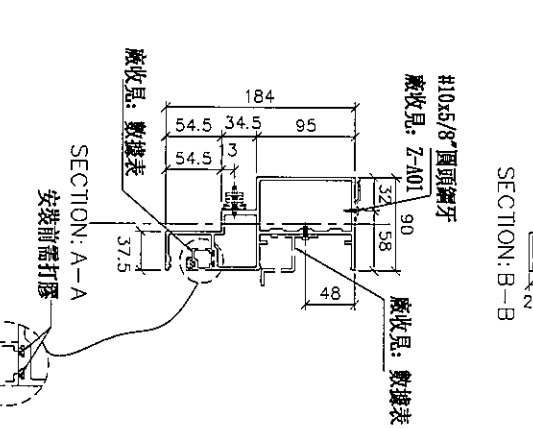
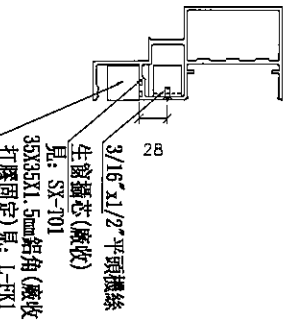
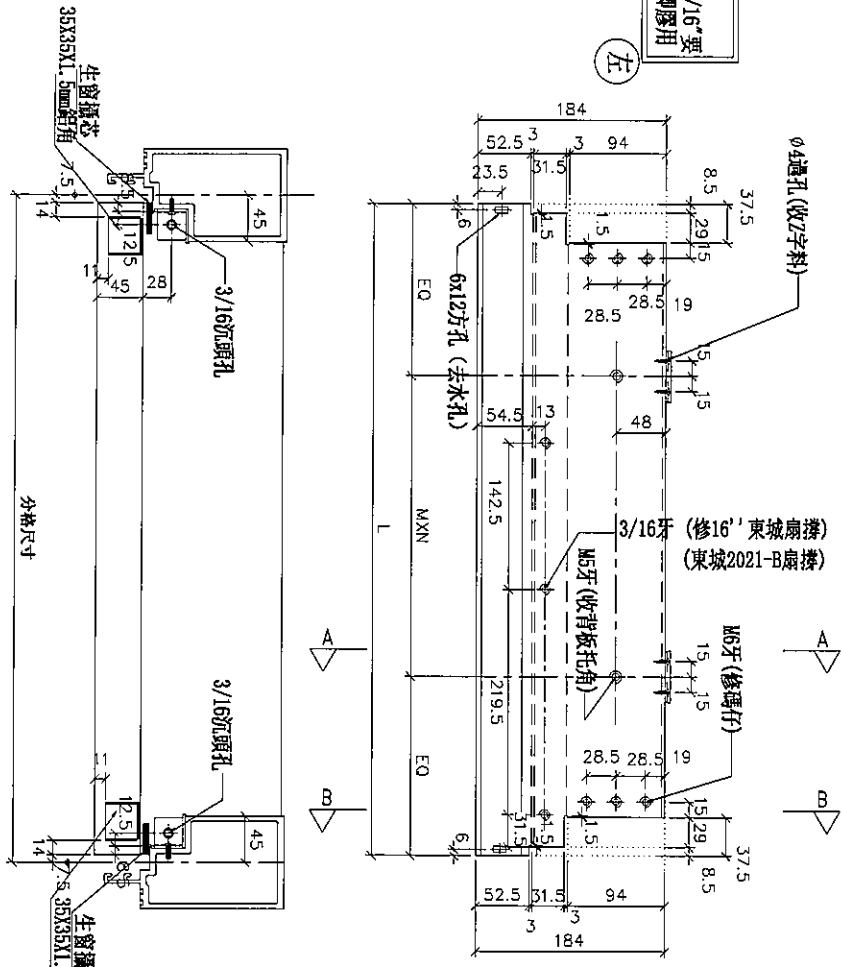

名稱	生梗橫料	制圖	鞠章芳	2019.07.20	修改	
材料	X85553	復核	謝永林	2019.08.10	日期	
顏色	EC-DG-S332054 (3塗)	批准			圖號	UN-R01





美特鋁質有限公司  
MIDI Aluminium Fabricator Ltd.

工程號 J-837 地盤 觀塘裕民坊

物料編號	L	數量	M	X	N	EQ	分格尺寸	使用位置	廠收背板托角編號	廠收單玻璃線編號	樓層
UN-R01c	635	1	300	X	1	167.5	650	T5CW-N-1	UN-HT1a	UN-HM1	50F
	635	1	300	X	1	167.5	650	T5CW-L-1	UN-HT1a	UN-HM1	50F
	635	1	300	X	1	167.5	650	T5CW-H-1	UN-HT1a	UN-HM1	50F
	635	1	300	X	1	167.5	650	T5CW-F-1	UN-HT1a	UN-HM1	51F
	635	1	300	X	1	167.5	650	T5CW-D-1	UN-HT1a	UN-HM1	51F
合計:	5										

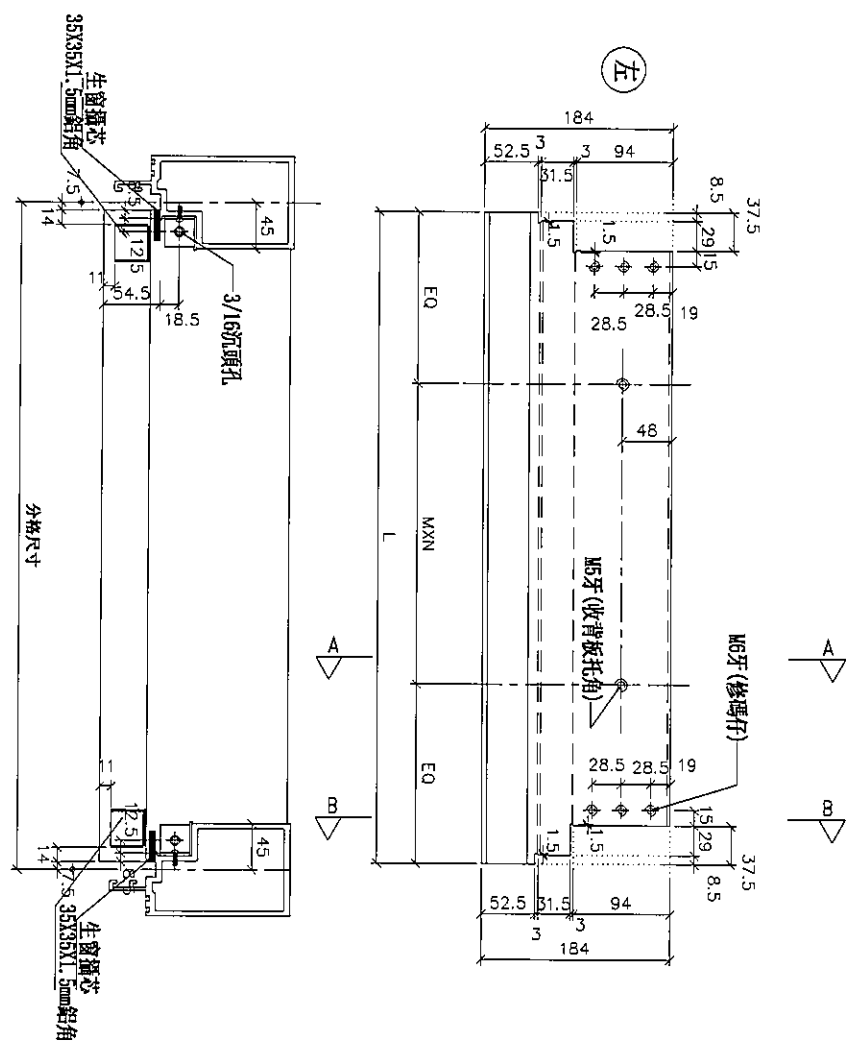

SECTION: B-B

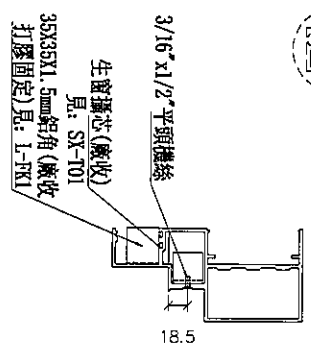
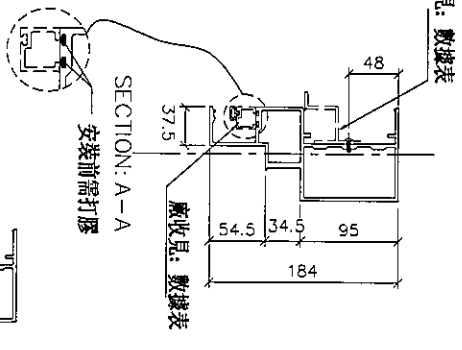
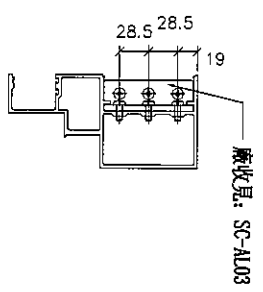

名稱	生梗橫料	制圖	鞠章芳	2019.07.20	修改		
材料	X85553	復核	謝永林	2019.08.10	日期		
顏色	EC-DG-S332054 (3塗)	批准	Jason		圖號	UN-R01c	



美特鋁質有限公司  
MIDI Aluminium Fabricator Ltd.

工程號 J-837 地盤 觀塘裕民坊

\*注意:  
螺絲鑽平頭孔事宜, 請留意M5及3/16"螺  
沉頭(90° X Ø10), 供修螺絲后膠膠用

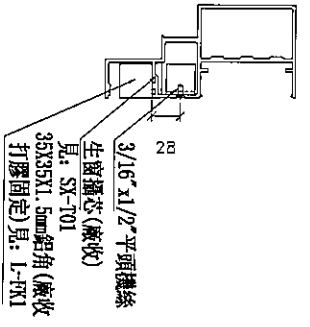
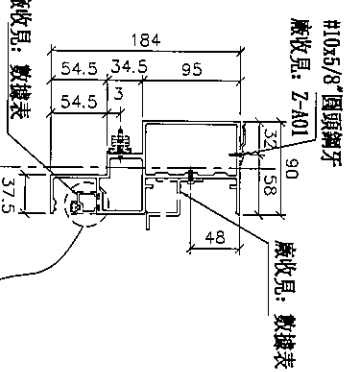
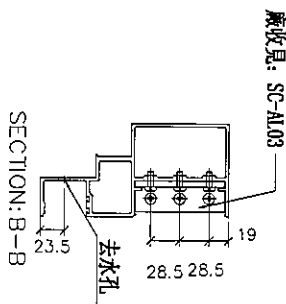
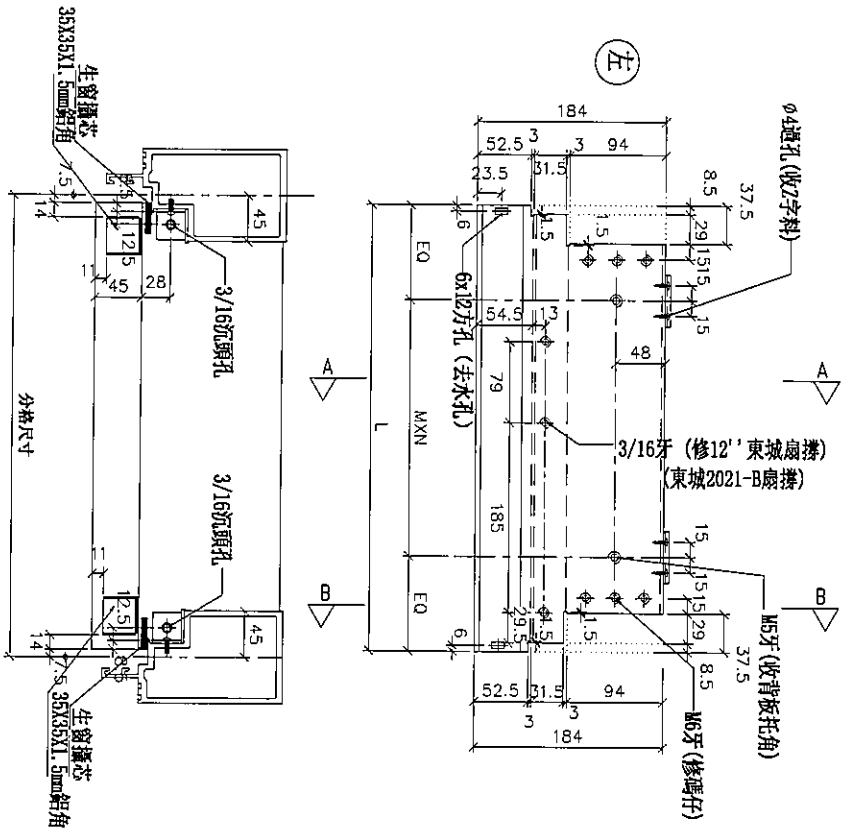

物料編號	L	數量	M	X	N	EQ	分格尺寸	使用位置	廠收背板托角編號	廠收單玻璃線編號	樓層
UN-R02	435	1	250	X	1	92.5	450	TSCW-L-2	UN-HT2	UN-HM2a	50F
	435	2	250	X	1	92.5	450	TSCW-F-2	UN-HT2	UN-HM2a	50, 51F
	435	2	250	X	1	92.5	450	TSCW-D-2	UN-HT2	UN-HM2a	50, 51F
合計:		5									

名稱	生梗橫料	制圖	鞠章芳	2019.07.20	修改	
材料	X85553	復核	謝永林	2019.08.10	日期	
顏色	EC-DG-S332054 (3塗)	批准			圖號	UN-R02



美特鋁質有限公司  
MIDI Aluminium Fabricator Ltd.

工程號 J-837 地盤 觀塘裕民坊

\*注意:  
螺絲鑽平頭孔事宜, 請留意M5及3/16"要  
沉頭(90° X Ø10), 供修螺絲后噴膠用

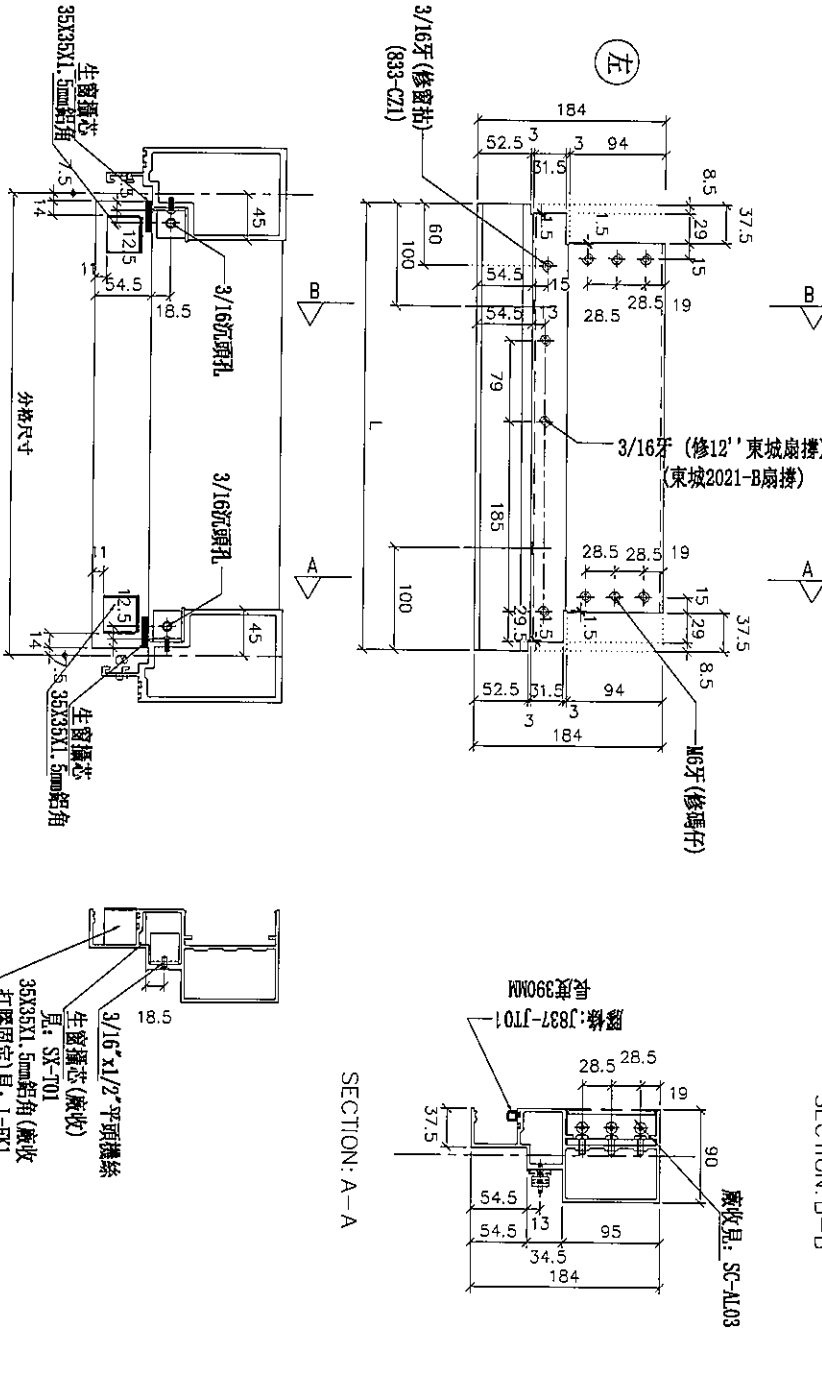

物料編號	L	數量	分格尺寸	使用位置	樓層
UN-R02a	435	1	450	T5CM-L-2	50F
	435	2	450	T5CM-F-2	50, 51F
	435	2	450	T5CM-D-2	50, 51F
合計:	5				

名稱	生梗橫料	制圖	鞠章芳	2019.07.20	修改		
材料	X85553	復核	謝永林	2019.08.10	日期		
顏色	EC-DG-S332054 (3塗)	批准			圖號	UN-R02a	



美特鋁質有限公司  
MIDI Aluminium Fabricator Ltd.

工程號 J-837 地盤 觀塘裕民坊

物料編號	L	數量	M	X	N	EQ	分格尺寸	使用位置	廠收背板托角編號	廠收單玻璃托角編號	樓層
UN-R02c	435	1	250	X	1	92.5	450	TSCW-L-2	UN-HT2a	UN-IM2	50F
	435	1	250	X	1	92.5	450	TSCW-F-2	UN-HT2a	UN-IM2	51F
	435	1	250	X	1	92.5	450	TSCW-D-2	UN-HT2a	UN-IM2	51F
合計:		3									

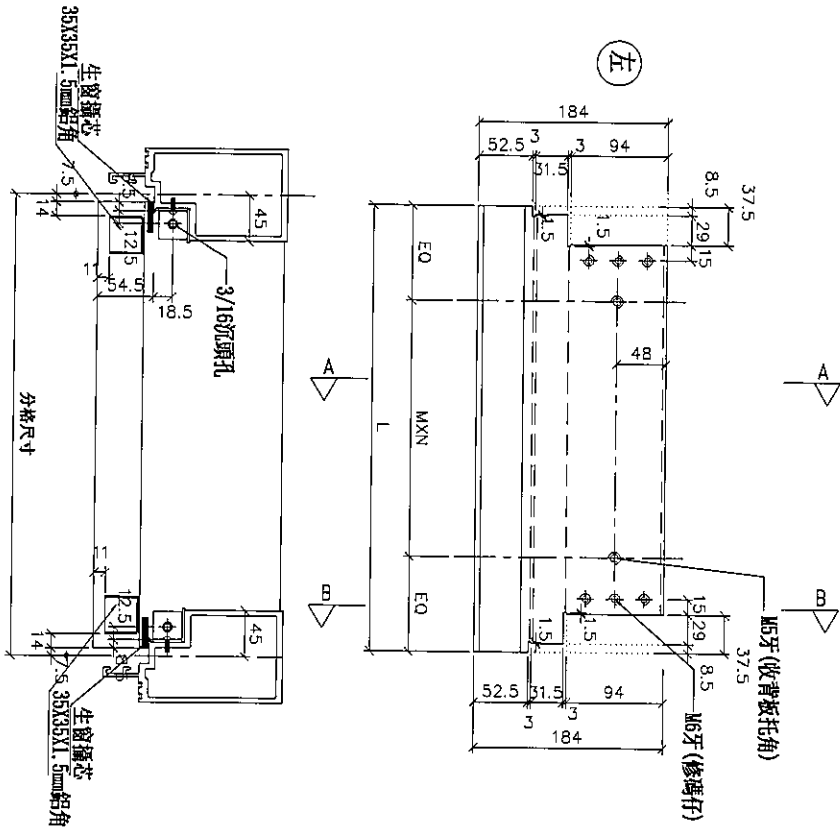

SECTION: B-B

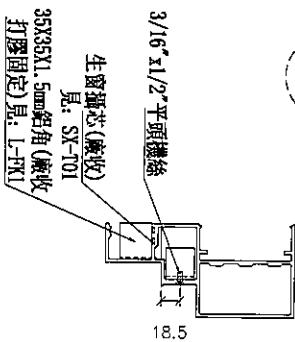
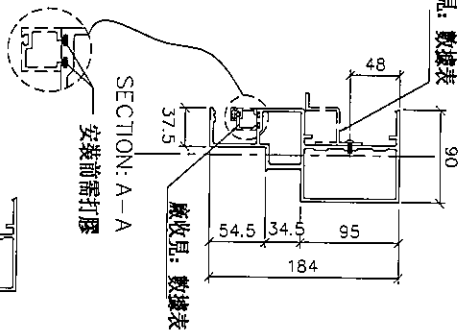
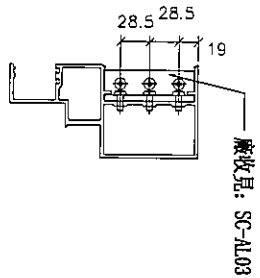

名稱	生梗橫料	制圖	鞠章芳	2019.07.20	修改	
材料	X85553	復核	謝永林	2019.08.10	日期	
顏色	EC-DG-S332054 (3塗)	批准	Jason		圖號	UN-R02c



美特鋁質有限公司  
MIDI Aluminium Fabricator Ltd.

工程號 J-837 地盤 觀塘裕民坊

\*注意:  
螺絲鑽平頭孔事宜, 請留意M6及3/16"螺絲鑽頭 (90° X Ø10), 供修螺絲後刷膠用

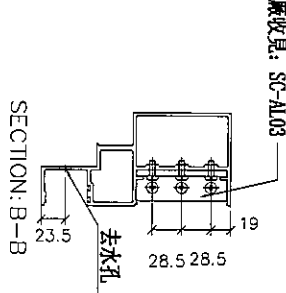
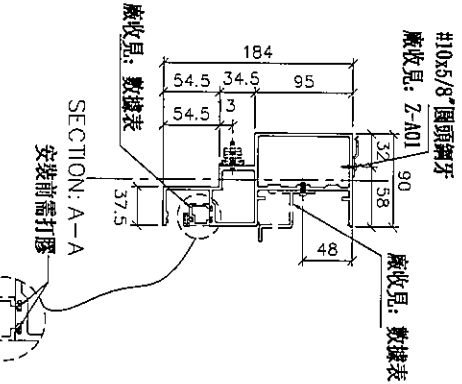
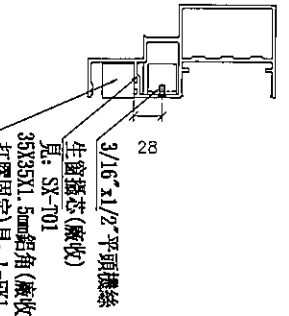
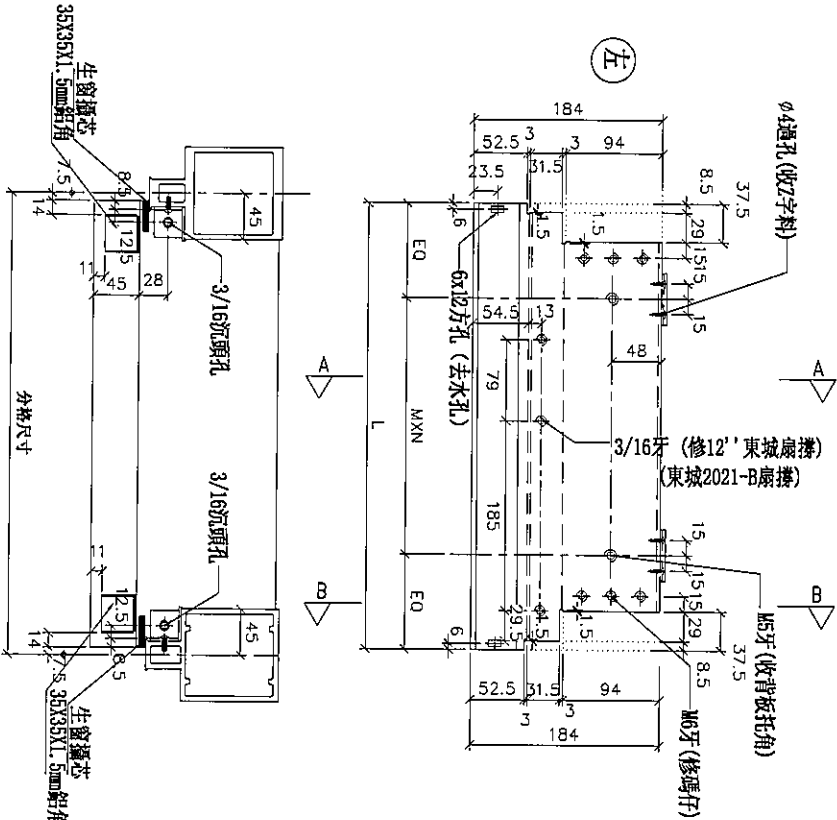

物料編號	L	數量	M	X	N	EQ	分格尺寸	使用位置	廠收背板托角編號	樓層
UN-R02S	435	1	250	X	1	92.5	450	TSCW-H-2	UN-HT2	50F
合計:		1								

名稱	生梗橫料	制圖	鞠章芳	2019.07.20	修改		
材料	X85553	復核	謝永林	2019.08.10	日期		
顏色	EC-DG-S332054 (3塗)	批准			圖號	UN-R02S	



美特鋁質有限公司  
MIDI Aluminium Fabricator Ltd.

工程號 J-837 地盤 觀塘裕民坊

\*注意:  
螺絲鑽平頭孔事宜, 請留意M5及3/16"要  
沉頭(90° X Ø10), 供修螺絲后嗰膠用

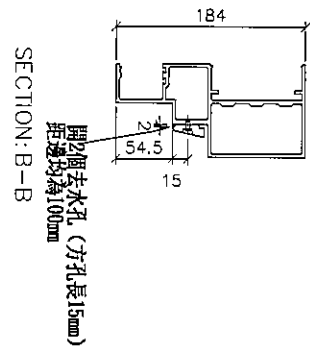
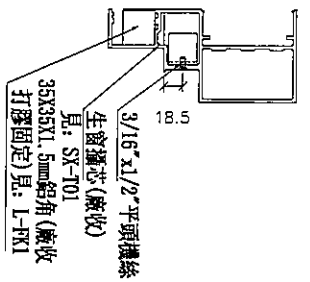
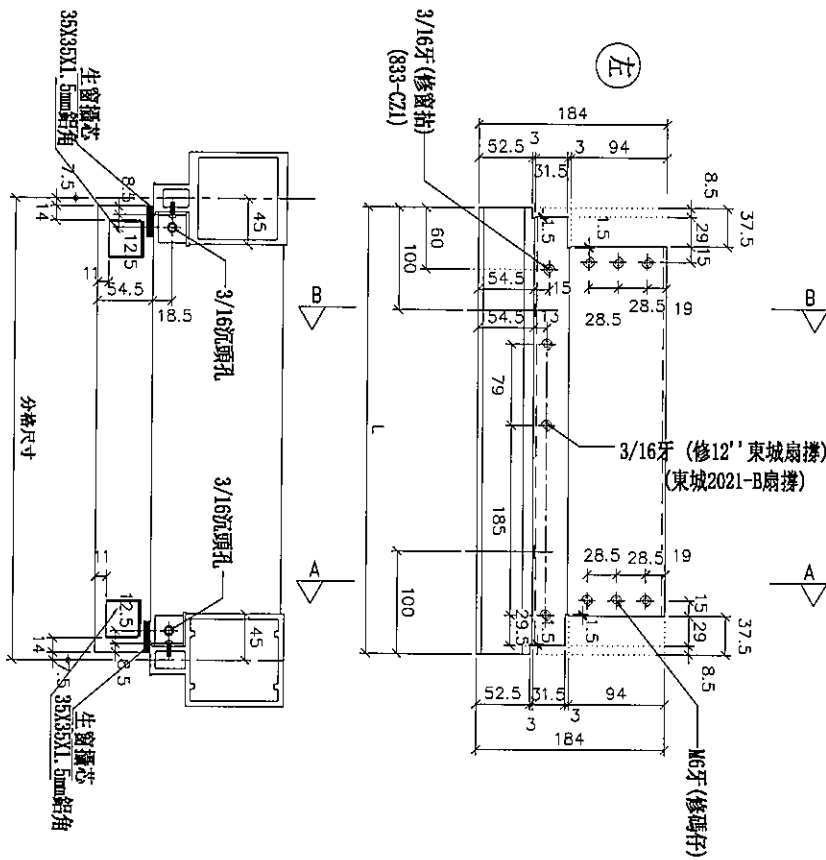

物料編號	L	數量	分格尺寸	使用位置	樓層
UN-R02aS	1	32	450	T5CW-H-2	50F
合計:		32			

名稱	生梗橫料	制圖	鞠章芳	2019.07.20	修改		
材料	X85553	復核	謝永林	2019.08.10	日期		
顏色	EC-DG-S332054 (3塗)	批准			圖號	UN-R02aS	



美特鋁質有限公司  
MIDI Aluminium Fabricator Ltd.

工程號	J-837	地盤	觀塘裕民坊
-----	-------	----	-------

物料編號	L	數量	M	X	N	EQ	分格尺寸	使用位置	廠收背板托角編號	廠收單數插線編號	樓層
UN-R02cS	435	1	250	X	1	92.5	450	T5CW-H-2	UN-HT2a	UN-IM2	50F
合計:		1									

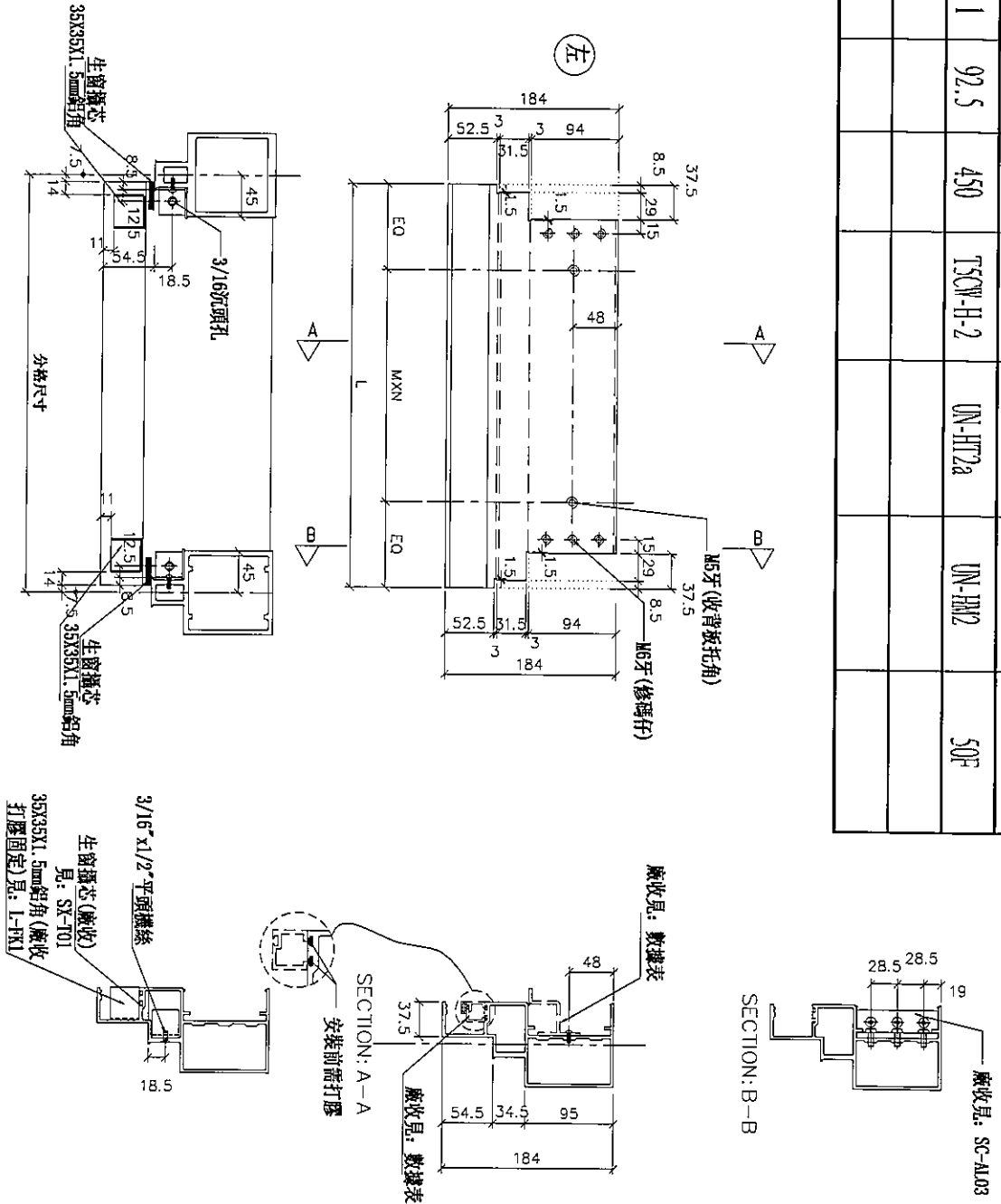

名稱	生梗橫料	制圖	鞠章芳	2019.07.20	修改		
材料	X85553	復核	謝永林	2019.08.10	日期		
顏色	EC-DG-S332054 (3塗)	批准	Jason		圖號	UN-R02cS	



美特鋁質有限公司  
MIDI Aluminium Fabricator Ltd.

工程號	J-837	地盤	觀塘裕民坊
-----	-------	----	-------

\*注意:  
螺絲鑽平頭孔事宜, 請留意M5及3/16"要  
沉頭 (90° X  $\phi$ 10), 俾修螺絲后唔膠用

物料編號	L	數量	M	X	N	EQ	分格尺寸	使用位置	廠收貨披托用編號	廠收貨披托用編號	樓層
UN-R20S	365	1	180	X	1	92.5	380	T5CW-JK-1	UN-HT20	UN-HM20a	50F

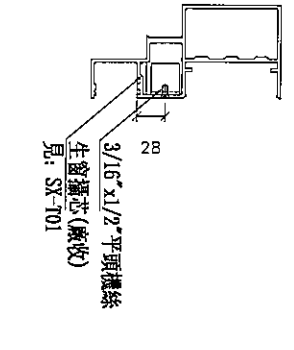
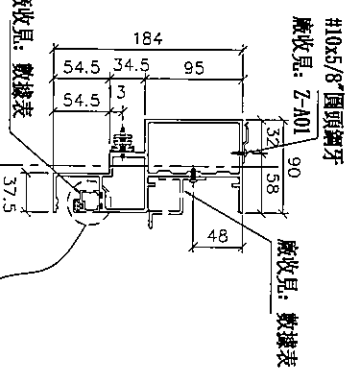
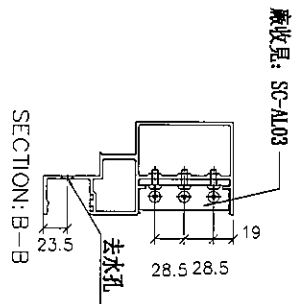
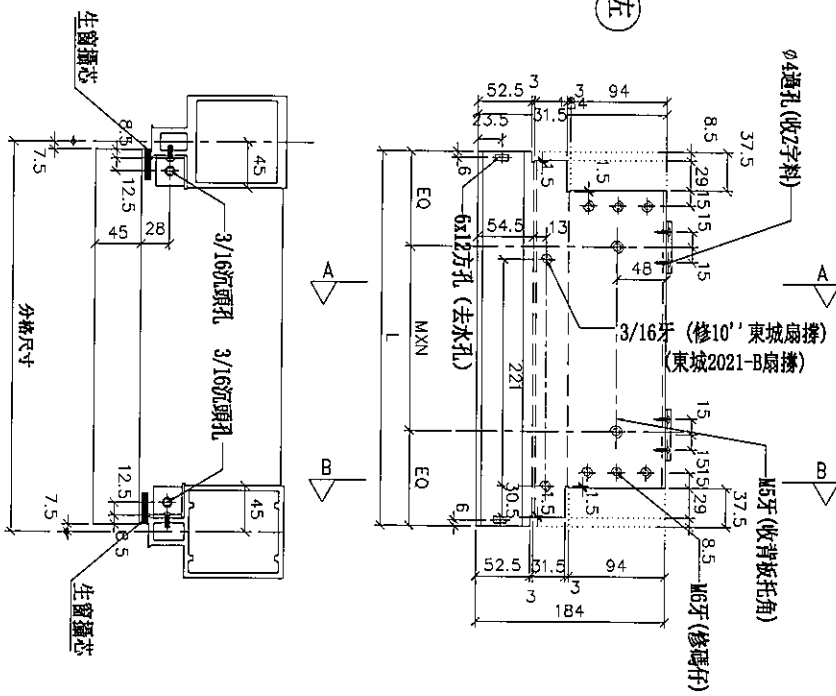

名稱	生梗橫料	制圖	鞠章芳	2019.07.20	修改		
材料	X85553	復核	謝永林	2019.08.10	日期		
顏色	EC-DG-S332054 (3塗)	批准			圖號	UN-R20S	



美特鋁質有限公司  
MIDI Aluminium Fabricator Ltd.

工程號 J-837 地盤 觀塘裕民坊

\*注意:  
螺絲鑽平頭孔事宜, 請留意M5及3/16"要  
沉頭 (90° X  $\phi$ 10), 供修螺絲后噴膠用

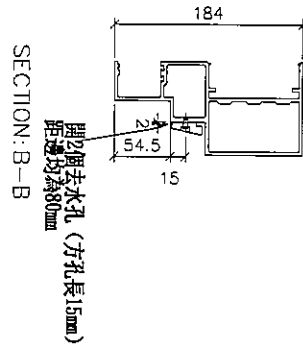
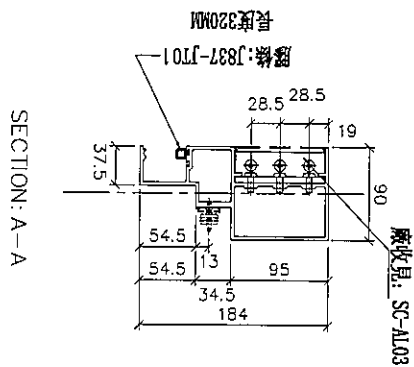
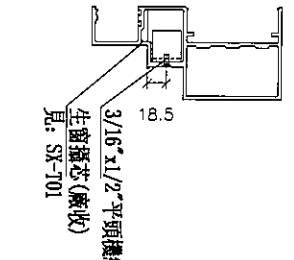
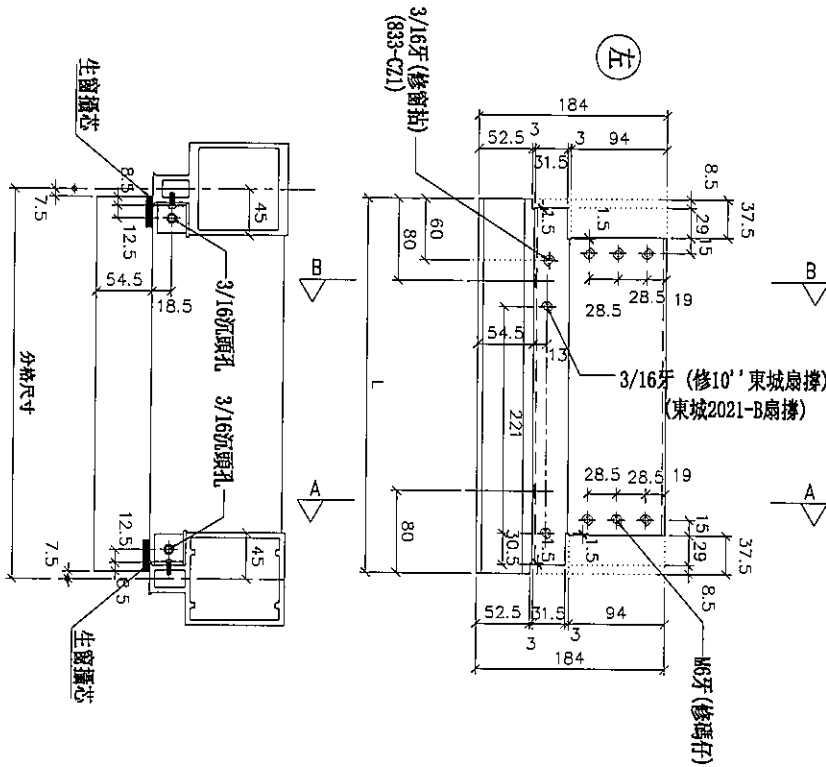

物料編號	L	數量	分格尺寸	使用位置	樓層
UN-R20aS	365	1	380	T5CW-JK-1	50F

名稱	生梗橫料	制圖	鞠章芳	2019.07.20	修改		
材料	X85553	復核	謝永林	2019.08.10	日期		
顏色	EC-DG-S332054 (3塗)	批准			圖號	UN-R20aS	





美特鋁質有限公司  
MIDI Aluminium Fabricator Ltd.

工程號

J-837

地盤

觀塘裕民坊

\*注意：  
螺絲鑽平頭孔事宜，請留意M5及3/16"要  
沉頭（90° X  $\phi$ 10），供修螺絲後明膠用

數據表參見：UN-L01b-1

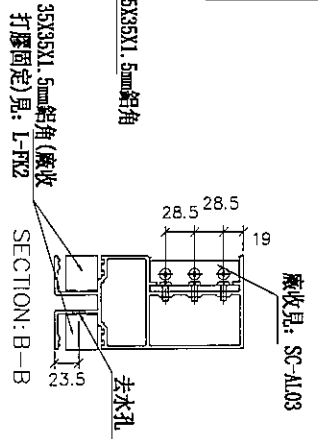
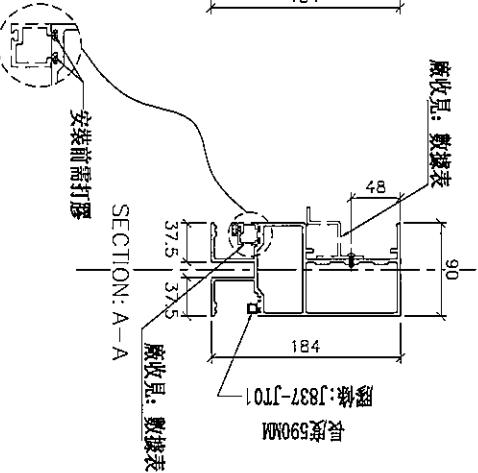
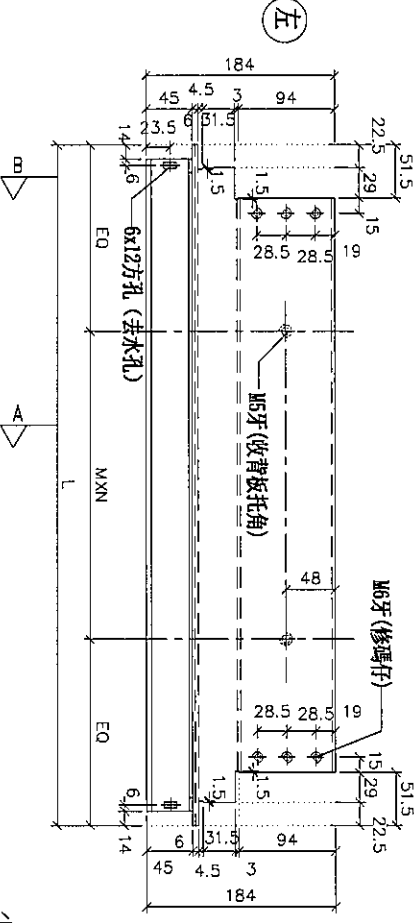
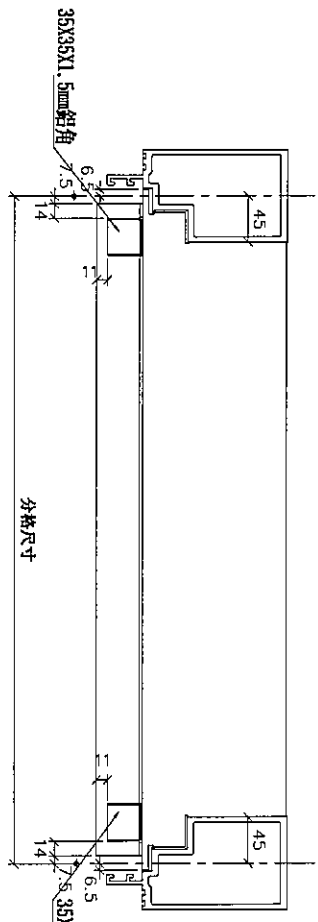
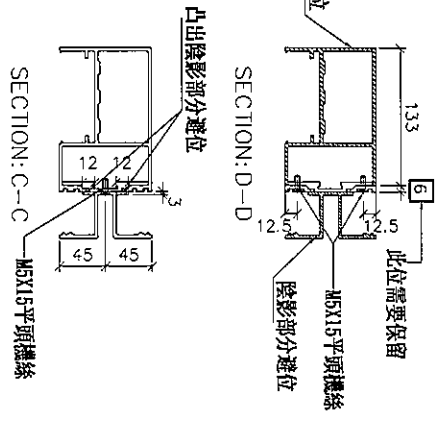
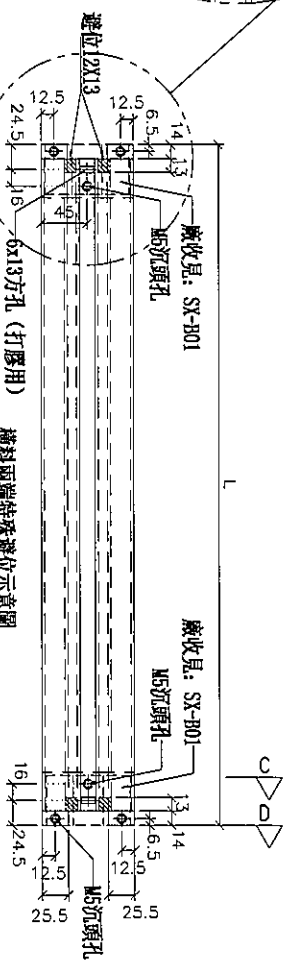
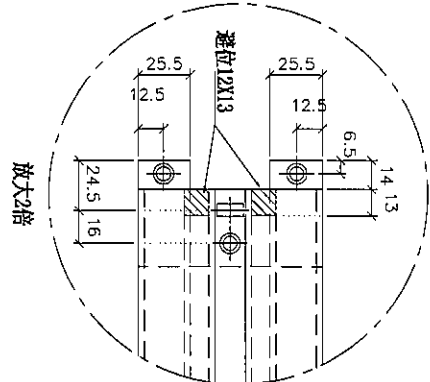

名稱	雙梗橫料 (外凸)	制圖	鞠章芳	2019.07.20	修改		
材料	X85552	復核	謝永林	2019.08.10	日期		
顏色	EC-DG-S332054 (3塗)	批准			圖號	UN-L01b	

# 拆圖參見：UN-L01b

	美特鋁質 有限公司 MIDI Aluminium Fabricator Ltd.	工程號	J-837
		地盤	觀塘裕民坊

物料編號	L	數量	M	X	N	EQ	分格尺寸	使用位置	廠收背板托角編號	廠收單玻插線編號	樓層
UN-L01b	663	1	300	X	1	181.5	650	TSCW-M-2	UN-HT1a	UN-HM1	50F
	663	1	300	X	1	181.5	650	TSCW-G-2	UN-HT1a	UN-HM1	50F
	663	2	300	X	1	181.5	650	TSCW-E-2	UN-HT1a	UN-HM1	50, 51F
	663	1	300	X	1	181.5	650	TSCW-C-1	UN-HT1a	UN-HM1	50F
合計:		5									

名稱	雙梗橫料 (外凸)	制圖	鞠章芳	2019.07.20	修改		
材料	X85552	復核	謝永林	2019.08.10	日期		
顏色	EC-DG-S332054 (3塗)	批準			圖號	UN-L01b-1	



美特鋁質有限公司  
MIDI Aluminium Fabricator Ltd.

工程號 J-837 地盤 觀塘裕民坊

\*注意：  
螺絲鑽平頭孔事宜，請留意M5及3/16"要  
沉頭(90° X Ø10)，供修螺絲后噴膠用

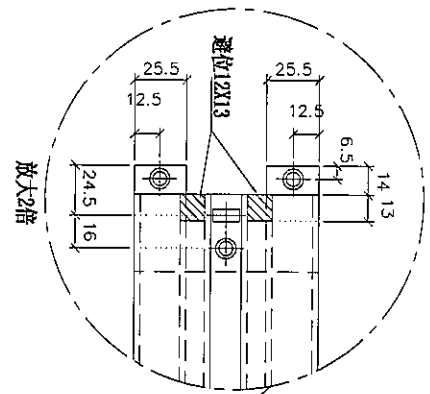

數據表參見：UN-L02b-1

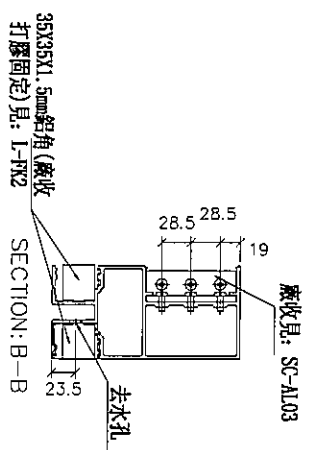
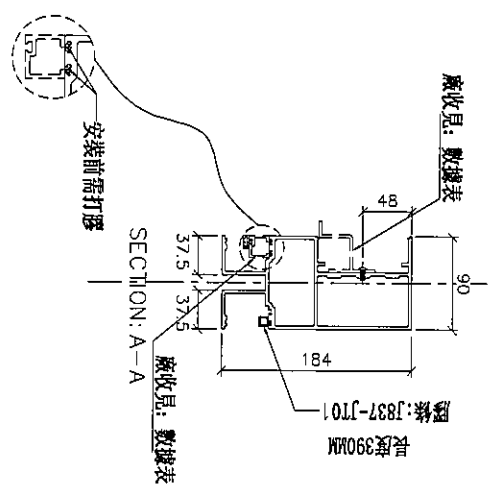
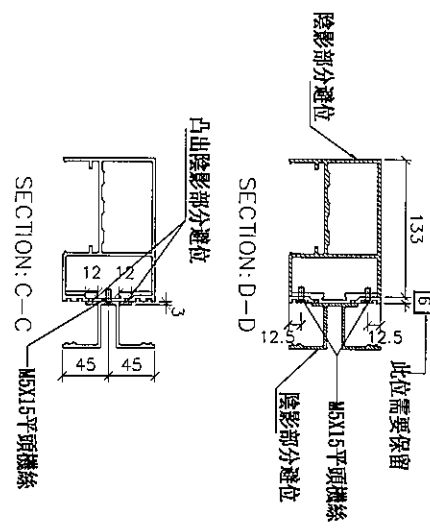
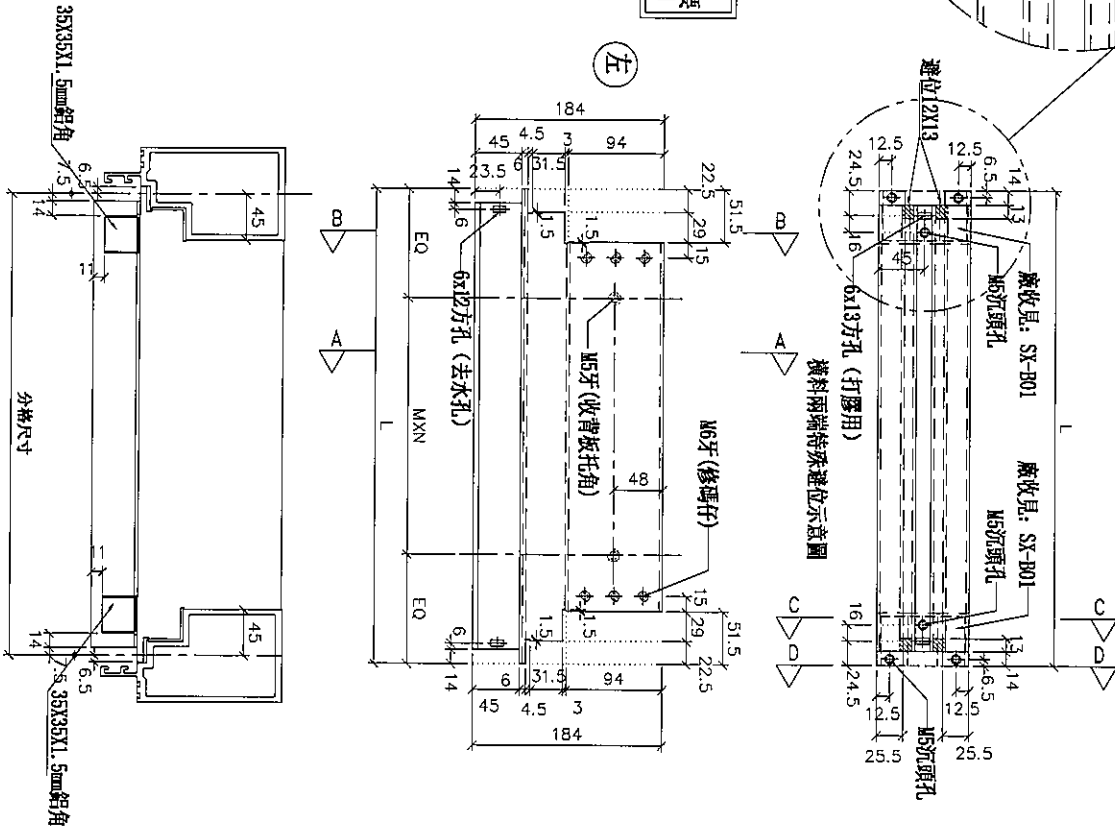

名稱	雙梗橫料(外凸)	制圖	鞠章芳	2019.07.20	修改		
材料	X85552	復核	謝永林	2019.08.10	日期		
顏色	EC-DG-S332054 (3塗)	批準			圖號	UN-L02b	

# 拆圖參見：UN-L02b

 <b>美特鋁質 有限公司</b> MIDI Aluminium Fabricator Ltd.			
工程號	J-837	地盤	觀塘裕民坊

物料編號	L	數量	M	X	N	EQ	分格尺寸	使用位置	廠收背板托角編號	廠收單玻插線編號	樓層
UN-L02b	463	1	250	X	1	106.5	450	TSCM-M-1	UN-HT2a	UN-HM2	50F
	463	1	250	X	1	106.5	450	TSCM-G-1	UN-HT2a	UN-HM2	50F
	463	2	250	X	1	106.5	450	TSCM-E-1	UN-HT2a	UN-HM2	50, 51F
合計:		4									

名稱	雙梗橫料 (外凸)	制圖	鞠章芳	2019.07.20	修改			
材料	X85552	復核	謝永林	2019.08.10	日期			
顏色	EC-DG-S332054 (3塗)	批准			圖號	UN-L02b-1		



美特鋁質有限公司  
MIDI Aluminium Fabricator Ltd.

工程號 J-837 地盤 觀塘裕民坊

\*注意:  
螺絲鑽平頭孔事宜, 請留意M5及3/16"要  
沉頭 (90° X Ø10), 俾修螺絲後即應用

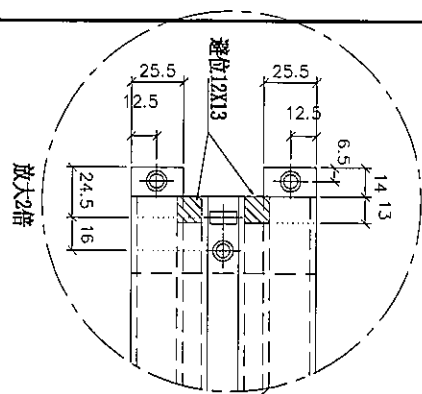

數據表參見: UN-R01b-1

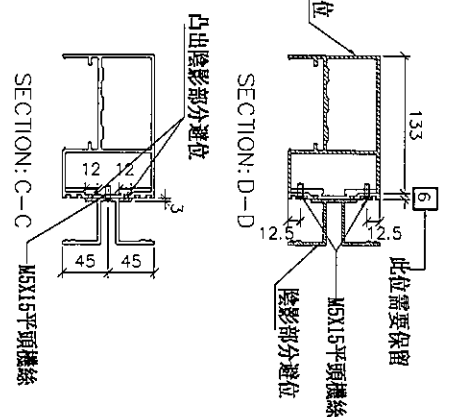
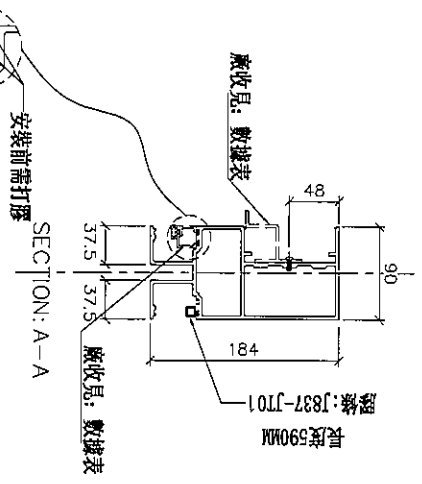
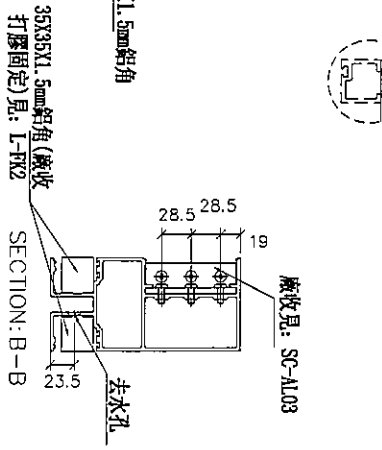
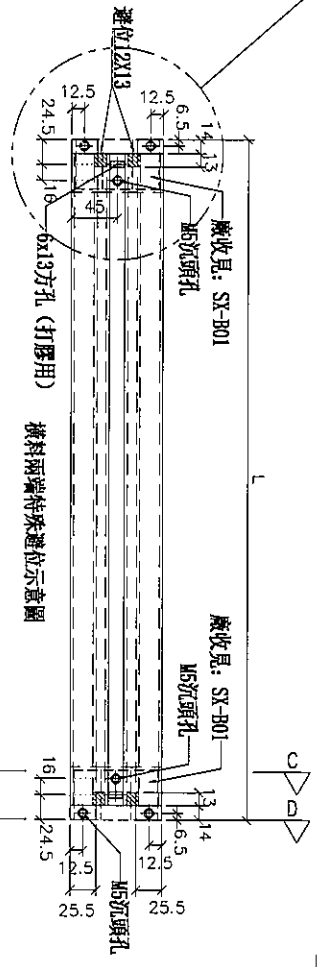
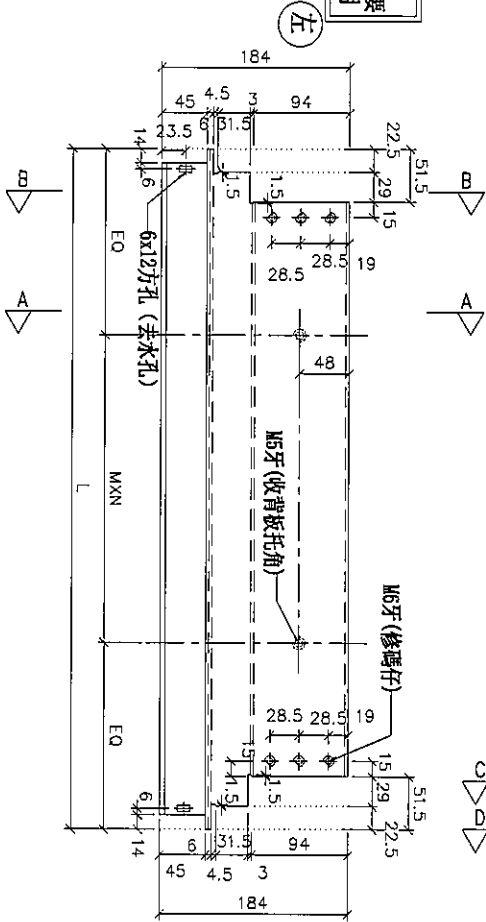
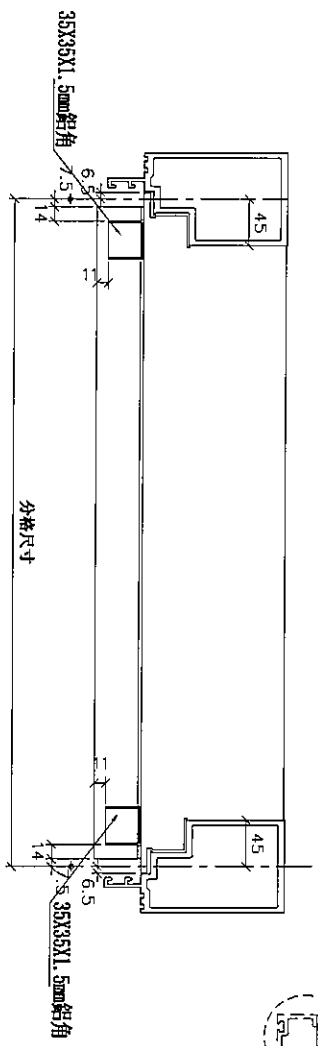

名稱	雙梗橫料 (外凸)	制圖	鞠章芳	2019.07.20	修改		
材料	X85552	復核	謝永林	2019.08.10	日期		
顏色	EC-DG-S332054 (3塗)	批准			圖號	UN-R01b	



美特鋁質有限公司

MIDI Aluminium Fabricator Ltd.

工程號

J-837

地盤

觀塘裕民坊

拆圖參見： UN-R01b

物料編號	L	數量	M	X	N	EQ	分格尺寸	使用位置	廠收背板托角編號	廠收單玻插線編號	樓層
UN-R01b	663	1	300	X	1	181.5	650	T5CW-N-1	UN-HT1a	UN-HM1	50F
	663	1	300	X	1	181.5	650	T5CW-L-1	UN-HT1a	UN-HM1	50F
	663	1	300	X	1	181.5	650	T5CW-H-1	UN-HT1a	UN-HM1	50F
	663	2	300	X	1	181.5	650	T5CW-F-1	UN-HT1a	UN-HM1	50, 51F
	663	2	300	X	1	181.5	650	T5CW-D-1	UN-HT1a	UN-HM1	50, 51F
合計:	7										

名稱	雙梗橫料 (外凸)	制圖	鞠章芳	2019.07.20	修改		
材料	X85552	復核	謝永林	2019.08.10	日期		
顏色	EC-DG-S332054 (3塗)	批准			圖號	UN-R01b-1	

\*注意：  
螺絲與平頭孔事宜，請留意M5及3/16"要  
沉頭（90° X Ø10），供修鑿後百明膠用

數據表參見：UN-R02b-1

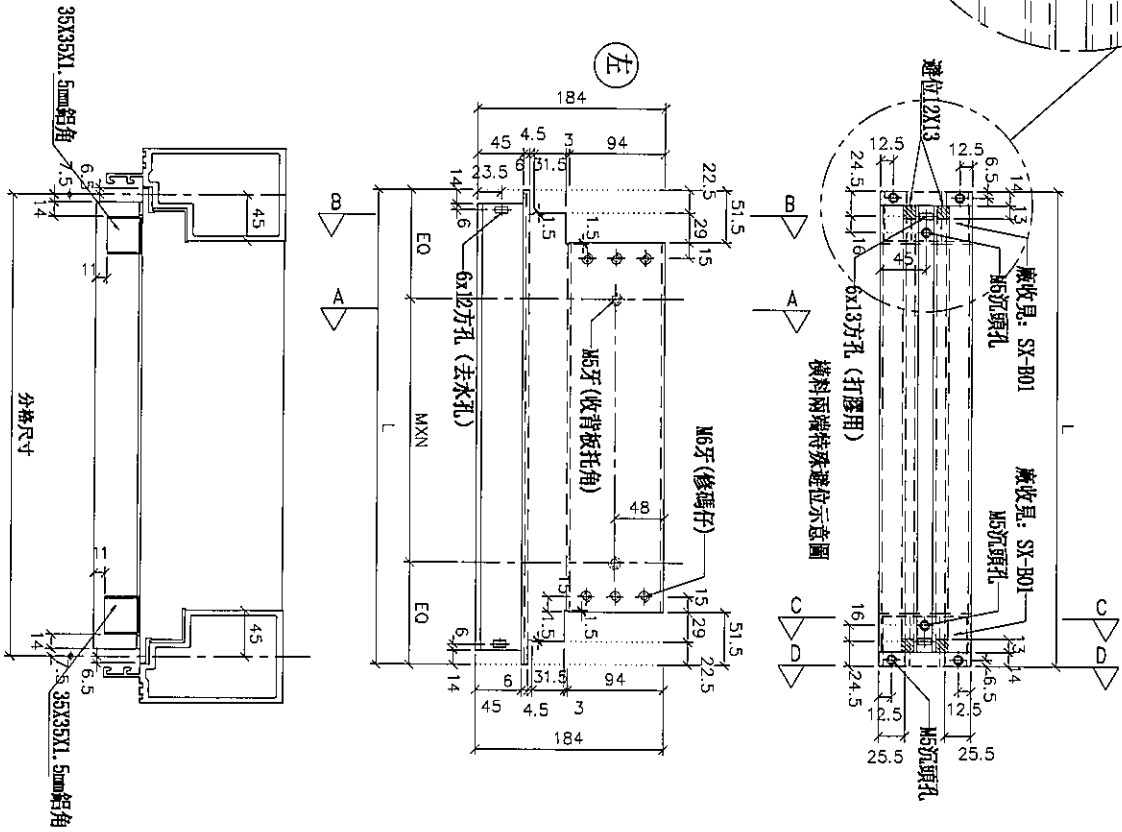
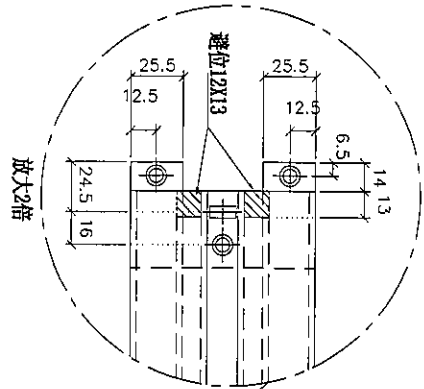

35X35X1.5mm鋁角  
分格尺寸  
6.5  
4.5  
4.5  
6.5  
7.5

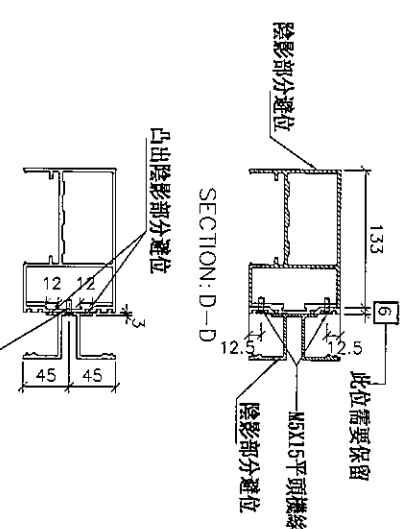
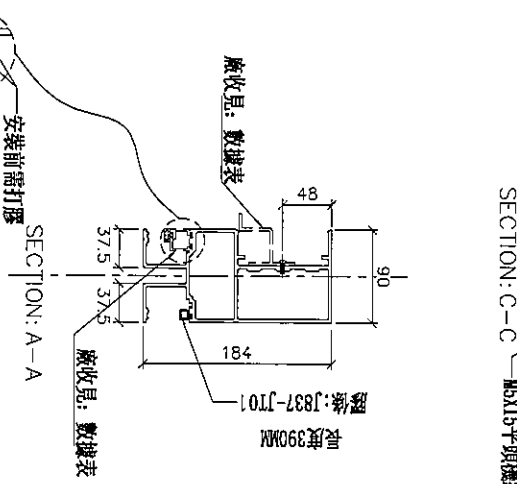
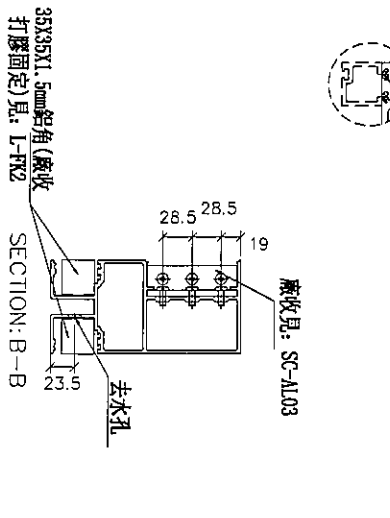

名稱	雙梗橫料(外凸)	制圖	鞠章芳	2019.07.20	修改	
材料	X85552	復核	謝永林	2019.08.10	日期	
顏色	EC-DG-S332054 (3塗)	批准			圖號	UN-R02b

# 拆圖參見：UN-R02b

**美特鋁質有限公司**  
 MIDI Aluminium Fabricator Ltd.

工程號 J-837    地盤 觀塘裕民坊

物料編號	L	數量	M	X	N	EQ	分格尺寸	使用位置	廠收背板托角編號	廠收單玻插線編號	樓層
UN-R02b	463	1	250	X	1	106.5	450	T5CW-L-2	UN-HT2a	UN-HM2	50F
	463	2	250	X	1	106.5	450	T5CW-F-2	UN-HT2a	UN-HM2	50, 51F
	463	2	250	X	1	106.5	450	T5CW-D-2	UN-HT2a	UN-HM2	50, 51F
合計:		5									

名稱	雙梗橫料 (外凸)	制圖	鞠章芳	2019.07.20	修改		
材料	X85552	復核	謝永林	2019.08.10	日期		
顏色	EC-DG-S332054 (3塗)	批准			圖號	UN-R02b-1	



美特鋁質有限公司  
MIDI Aluminium Fabricator Ltd.

工程號 J-837 地盤 觀塘裕民坊

\*注意:  
螺絲橫平頭孔事宜, 請留意M5及3/16"要  
沉頭(90° X Ø10), 俾修螺絲后唔滲用

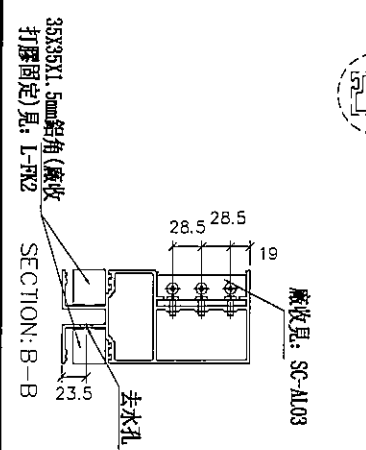
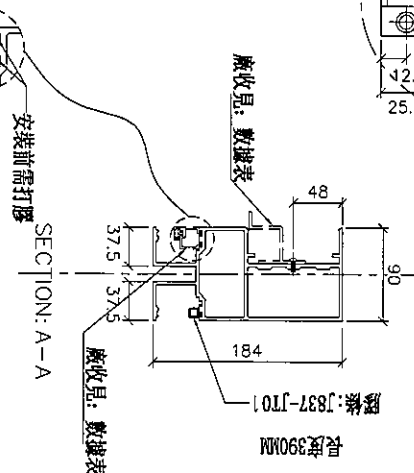
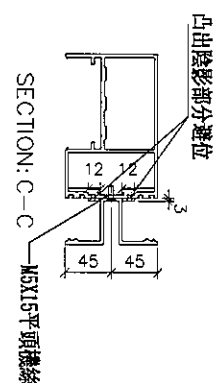
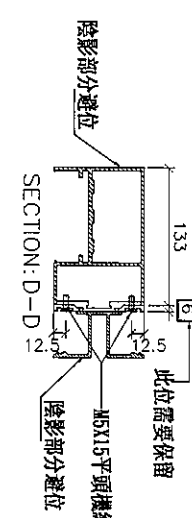
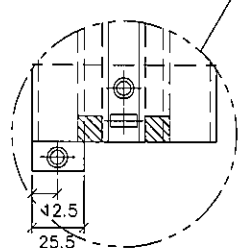
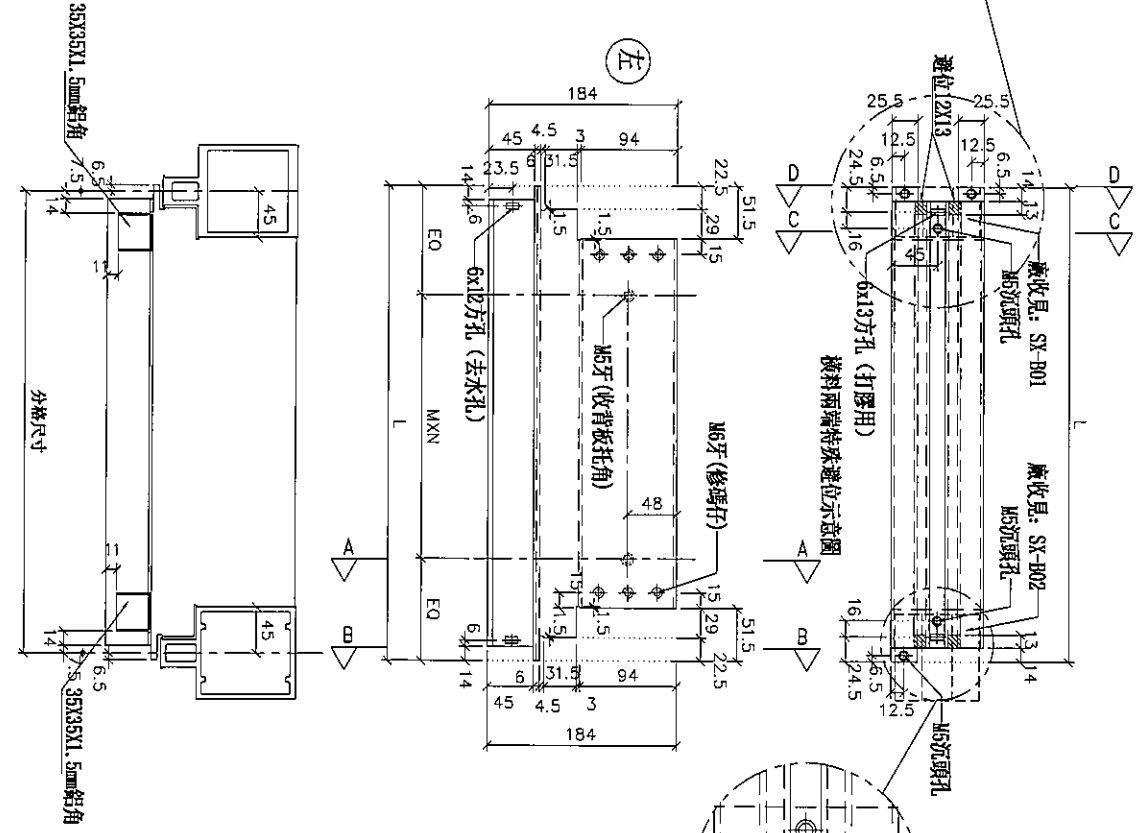
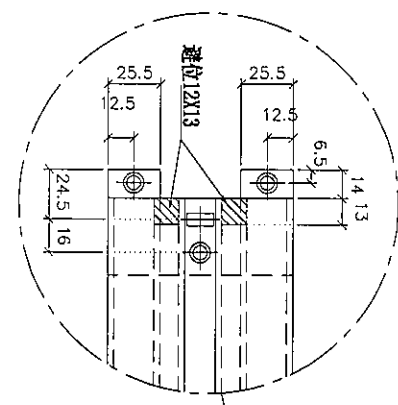

名稱	雙梗橫料 (外凸)	制圖	鞠章芳	2019.07.20	修改	
材料	X85552	復核	謝永林	2019.08.10	日期	
顏色	EC-DG-S332054 (3塗)	批准			圖號	UN-R02bS



美特鋁質 有限公司  
MIDI Aluminium Fabricator Ltd.

工程號 J-837 地盤 觀塘裕民坊

拆圖參見: UN-R02bS

物料編號	L	數量	M	X	N	EQ	分格尺寸	使用位置	廠收背板托角編號	廠收單玻插線編號	樓層
UN-R02bS	463	1	250	X	1	106.5	450	TSCW-H-2	UN-HT2a	UN-HM2	50F
合計:		1									

名稱	雙梗橫料 (外凸)	制圖	鞠章芳	2019.07.20	修改			
材料	X85552	復核	謝永林	2019.08.10	日期			
顏色	EC-DG-S332054 (3塗)	批准			圖號	UN-R02bS-1		



美特鋁質有限公司  
MIDI Aluminium Fabricator Ltd.

工程號	J-837	地盤	觀塘裕民坊
-----	-------	----	-------

\*注意：  
螺絲鑽平頭孔事宜，請留意M5及3/16"要  
沉頭 (90° X  $\phi$  1.0)，俾修螺絲后嗰膠用

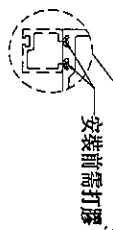
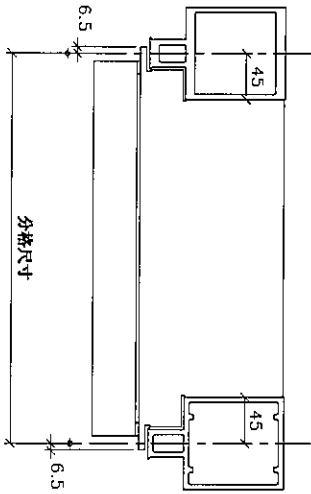
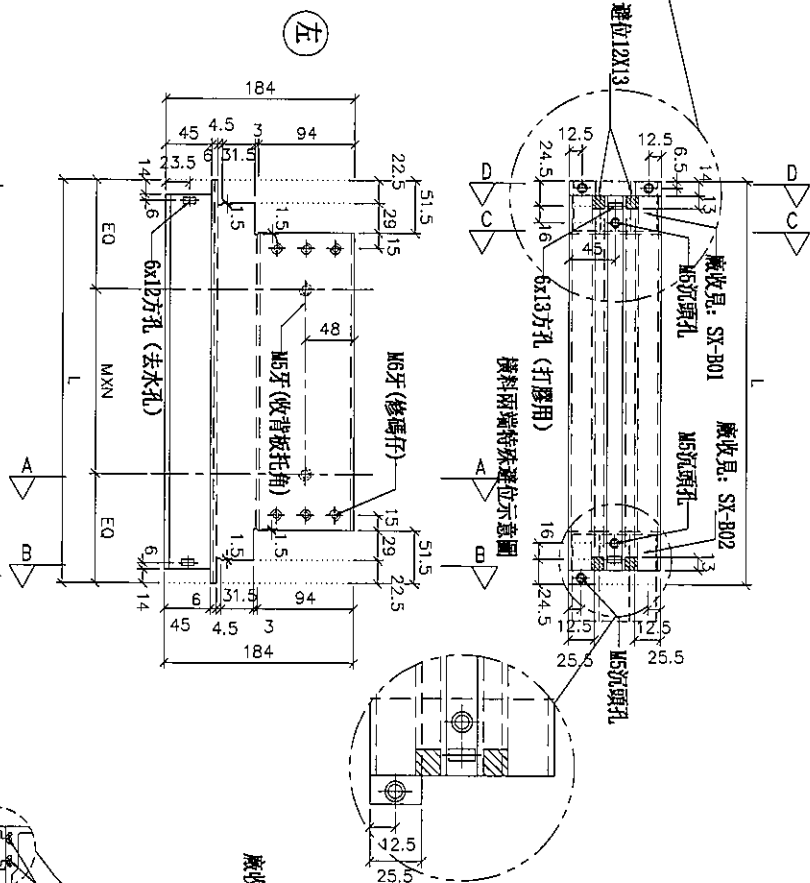
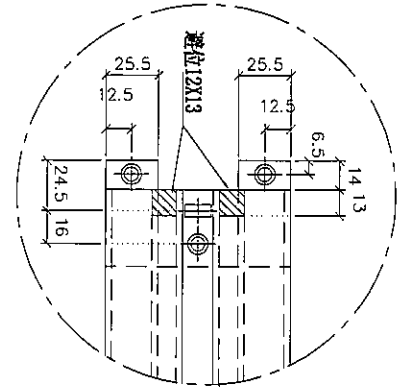

SECTION: A-A

廠收見: 數據表

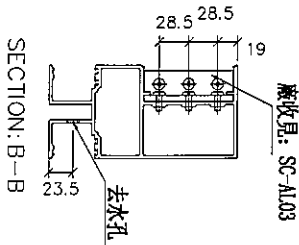
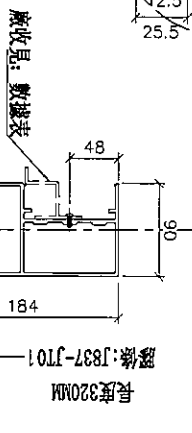

SECTION: B-B

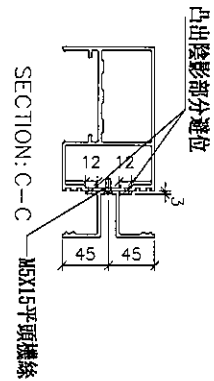

SECTION: C-C

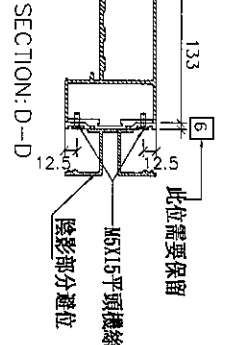

SECTION: D-D

物料編號	L	數量	M	X	N	EQ	分格尺寸	使用位置	廠收背板托角編號	廠收背板新線編號	樓層
UN-R20bS	393	1	180	X	1	106.5	380	T5CW-JK-1	UN-HT20a	UN-HM20	50F

名稱	雙梗橫料 (外凸)	制圖	鞠章芳	2019.07.20	修改
材料	X85552	復核	謝永林	2019.08.10	日期
顏色	EC-DG-S332054 (3塗)	批准			圖號

UN-R20bS

數據表參見：UN-E502-1

\*注意：  
螺絲鑽平頭孔事宜，請留意M5及3/16"要  
沉頭（90° X  $\phi$ 10），供修螺絲后噴膠用

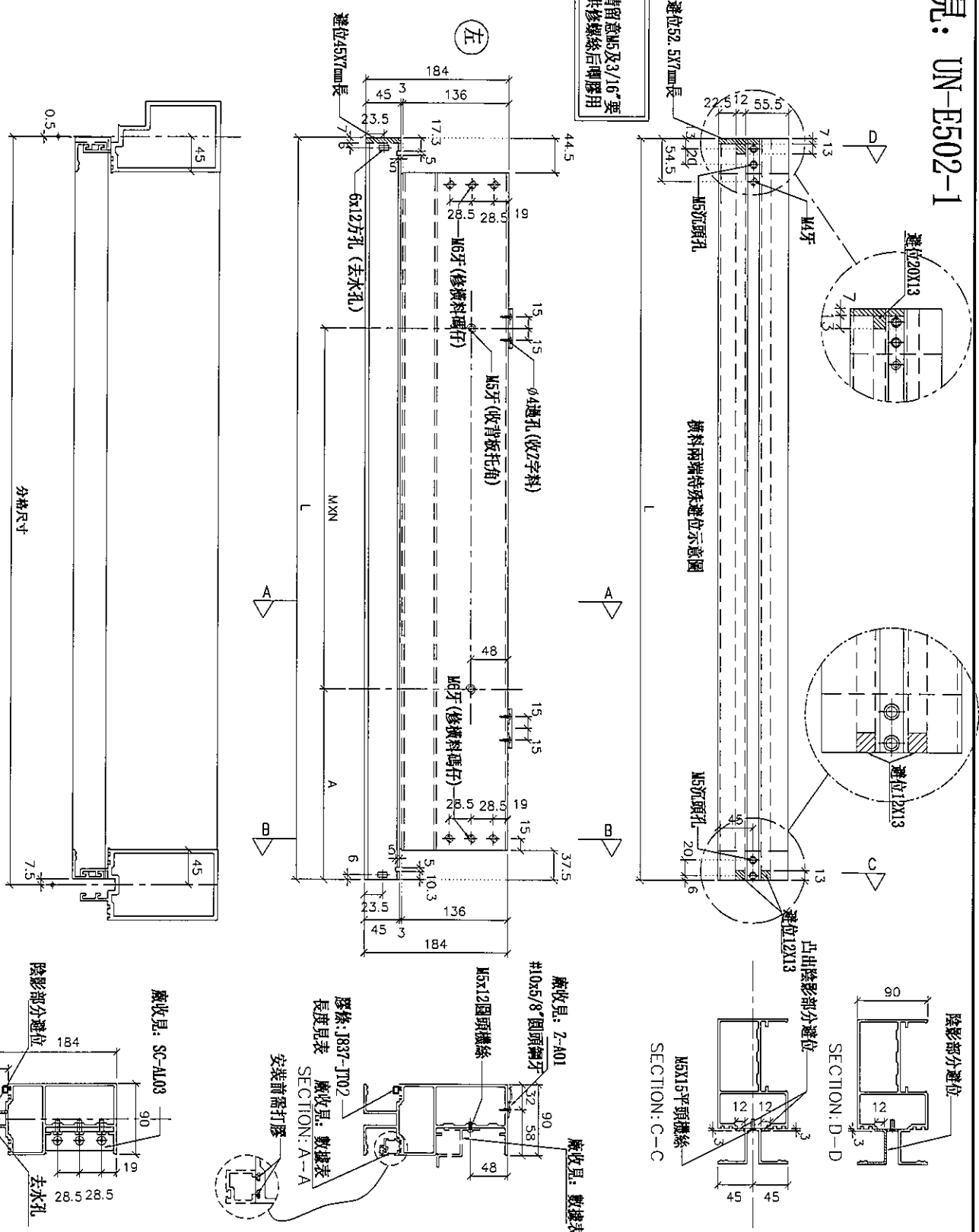

名稱	雙梗橫料（外凸）	制圖	鞠章芳	2019.07.20	修改	
材料	X85552	復核	謝永林	2019.08.10	日期	
顏色	EC-DG-S332054（3塗）	批准			圖號	UN-E502

拆圖參見：UN-E502



美特鋁質有限公司  
MIDI Aluminium Fabricator Ltd.

工程號 J-837 地盤 觀塘裕民坊

物料編號	L	數量	M	X	N	A	分格尺寸	使用位置	康收背板托角編號	康收單玻璃網號	樓層	膠條長度
UN-E502	1377	2	250	X	4	185	1385	TSCW-A-1	UN-HT502	UN-EH502a	50, 51F	1301
UN-E506	1209.5	1	300	X	3	151.25	1217.5	TSCW-M-2	UN-HT506	UN-EH506a	50F	1133.5
UN-E507	1517	1	300	X	4	155	1525	TSCW-M-2	UN-HT507	UN-EH507a	50F	1441
UN-E508	1099.5	1	300	X	3	96.25	1107.5	TSCW-M-2	UN-HT508	UN-EH508a	50F	1023.5
UN-E510	1502	1	300	X	4	147.5	1510	TSCW-L-2	UN-HT510	UN-EH510a	50F	1426
UN-E514	634.5	1	300	X	1	163.75	642.5	TSCW-JK-1	UN-HT514	UN-EH514a	50F	558.5
UN-E516	719.5	1	250	X	2	106.25	727.5	TSCW-JK-1	UN-HT516	UN-EH516a	50F	643.5
UN-E518	1517	1	300	X	4	155	1525	TSCW-H-2	UN-HT518	UN-EH518a	50F	1441
UN-E520	1034.5	1	250	X	3	138.75	1042.5	TSCW-G-1	UN-HT520	UN-EH520a	50F	958.5
UN-E522	1109.5	2	300	X	3	101.25	1117.5	TSCW-E-1	UN-HT522	UN-EH522a	50, 51F	1033.5
UN-E530	1209.5	1	250	X	4	101.25	1217.5	TSCW-C-1	UN-HT530	UN-EH530a	50F	1133.5

名稱	雙梗橫料 (外凸)	制圖	鞠章芳	2019.07.20	修改		
材料	X85552	復核	謝永林	2019.08.10	日期		
顏色	EC-DG-S332054 (3塗)	批準			圖號	UN-E502-1	



美特鋁質有限公司  
MIDI Aluminium Fabricator Ltd.

工程號 J-837 地盤 觀塘裕民坊

數據表參見：UN-E502a-1

\*注意：  
螺絲鑽平頭孔事宜，請留意M5及3/16"要  
沉頭（90° X Ø10），供修螺絲后即膠用

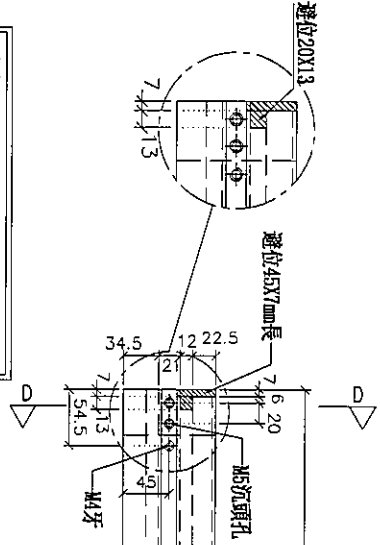
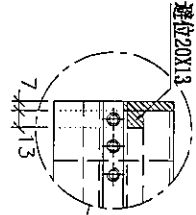

橫料兩端特殊避位示意圖

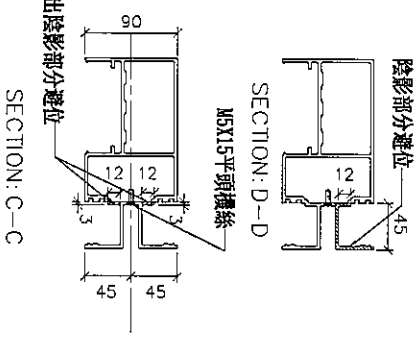
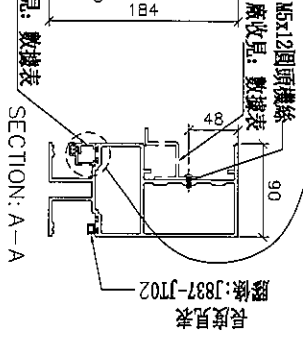
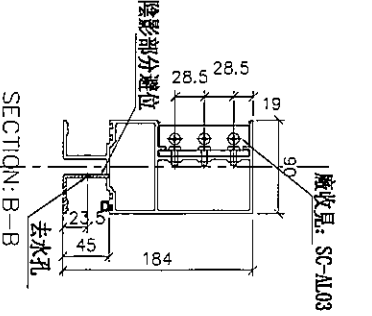
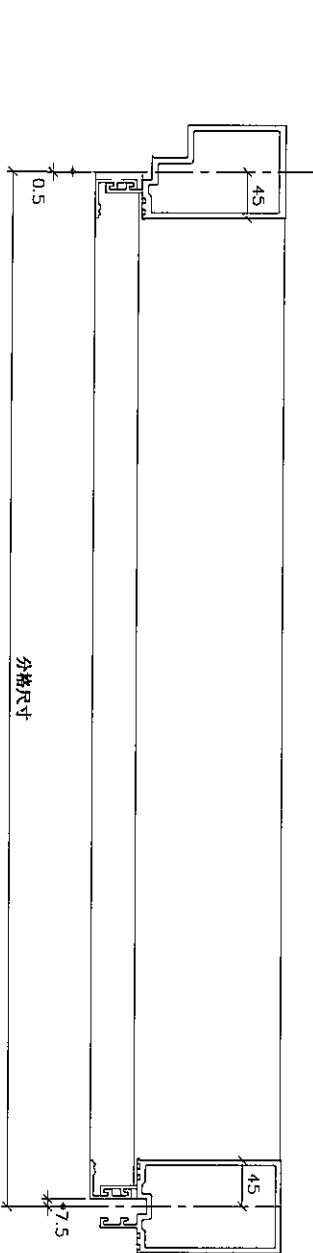

名稱	雙梗橫料（外凸）	制圖	鞠章芳	2019.07.20	修改		
材料	X85552	復核	謝永林	2019.08.10	日期		
顏色	EC-DG-S332054 (3塗)	批准			圖號	UN-E502a	

拆圖參見: UN-E502a



美特鋁質有限公司  
MIDI Aluminium Fabricator Ltd.

工程號 J-837 地盤 觀塘裕民坊

物料編號	L	數量	M	X	N	A	分格尺寸	使用位置	廠收背板托角編號	廠收單邊插線編號	樓層	膠條長度
UN-E502a	1377	2	250	X	4	185	1385	T5CW-A-1	UN-HT502a	UN-EH502	50, 51F	1301
UN-E506a	1209.5	1	300	X	3	151.25	1217.5	T5CW-M-2	UN-HT506a	UN-EH506	50F	1133.5
UN-E507a	1517	1	300	X	4	155	1525	T5CW-M-2	UN-HT507a	UN-EH507	50F	1441
UN-E508a	1099.5	1	300	X	3	96.25	1107.5	T5CW-M-2	UN-HT508a	UN-EH508	50F	1023.5
UN-E510a	1502	1	300	X	4	147.5	1510	T5CW-L-2	UN-HT510a	UN-EH510	50F	1426
UN-E514a	634.5	1	300	X	1	163.75	642.5	T5CW-JK-1	UN-HT514a	UN-EH514	50F	558.5
UN-E516a	719.5	1	250	X	2	106.25	727.5	T5CW-JK-1	UN-HT516a	UN-EH516	50F	643.5
UN-E518a	1517	1	300	X	4	155	1525	T5CW-H-2	UN-HT518a	UN-EH518	50F	1441
UN-E520a	1034.5	1	250	X	3	138.75	1042.5	T5CW-G-1	UN-HT520a	UN-EH520	50F	958.5
UN-E522a	1109.5	2	300	X	3	101.25	1117.5	T5CW-E-1	UN-HT522a	UN-EH522	50, 51F	1033.5
UN-E530a	1209.5	1	250	X	4	101.25	1217.5	T5CW-C-1	UN-HT530a	UN-EH530	50F	1133.5

名稱	雙梗橫料 (外凸)	制圖	鞠章芳	2019.07.20	修改		
材料	X85552	復核	謝永林	2019.08.10	日期		
顏色	EC-DG-S332054 (3塗)	批准			圖號	UN-E502a-1	



美特鋁質有限公司  
MIDI Aluminium Fabricator Ltd.

工程號

J-837

地盤

觀塘裕民坊

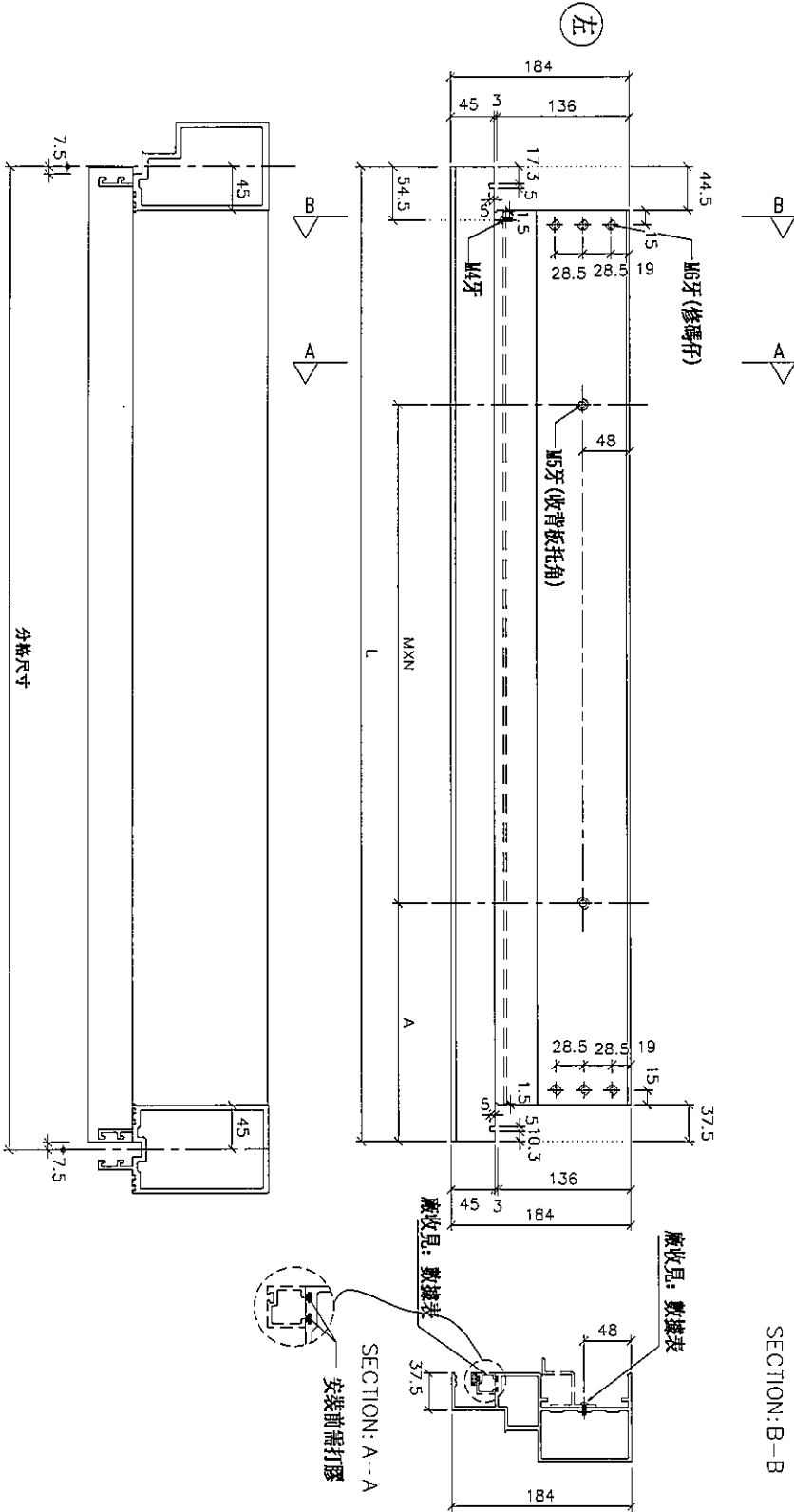

物料編號	L	數量	M	N	A	分格尺寸	使用位置	廠收骨板托角編號	廠收單或抽線編號	樓層
UN-E502b	1377	1	250	X	4	185	T5CW-A-1	UN-HT502a	UN-EH502	51F
UN-E506b	1209.5	1	300	X	3	151.25	T5CW-M-2	UN-HT506a	UN-EH506	50F
UN-E507b	1517	1	300	X	4	155	T5CW-M-2	UN-HT507a	UN-EH507	50F
UN-E508b	1099.5	1	300	X	3	96.25	T5CW-M-2	UN-HT508a	UN-EH508	50F
UN-E510b	1502	1	300	X	4	147.5	T5CW-L-2	UN-HT510a	UN-EH510	50F
UN-E514b	634.5	1	300	X	1	163.75	T5CW-JK-1	UN-HT514a	UN-EH514	50F
UN-E516b	719.5	1	250	X	2	106.25	T5CW-JK-1	UN-HT516a	UN-EH516	50F
UN-E518b	1517	1	300	X	4	155	T5CW-H-2	UN-HT518a	UN-EH518	50F
UN-E520b	1034.5	1	250	X	3	138.75	T5CW-G-1	UN-HT520a	UN-EH520	50F
UN-E522b	1109.5	1	300	X	3	101.25	T5CW-B-1	UN-HT522a	UN-EH522	51F
UN-E530b	1209.5	1	250	X	4	101.25	T5CW-C-1	UN-HT530a	UN-EH530	50F

名稱	生梗橫料	制圖	鞠章芳	2019.07.20	修改		
材料	X85553	復核	謝永林	2019.08.10	日期		
顏色	EC-DG-S332054 (3塗)	批准	Jason		圖號	UN-E502b	

數據表參見: UN-E503R-1

\*注意:  
螺絲鑽平頭孔事宜, 請留意M5及3/16"螺絲鑽(90° X  $\phi$  10), 供修螺絲後用膠膠用

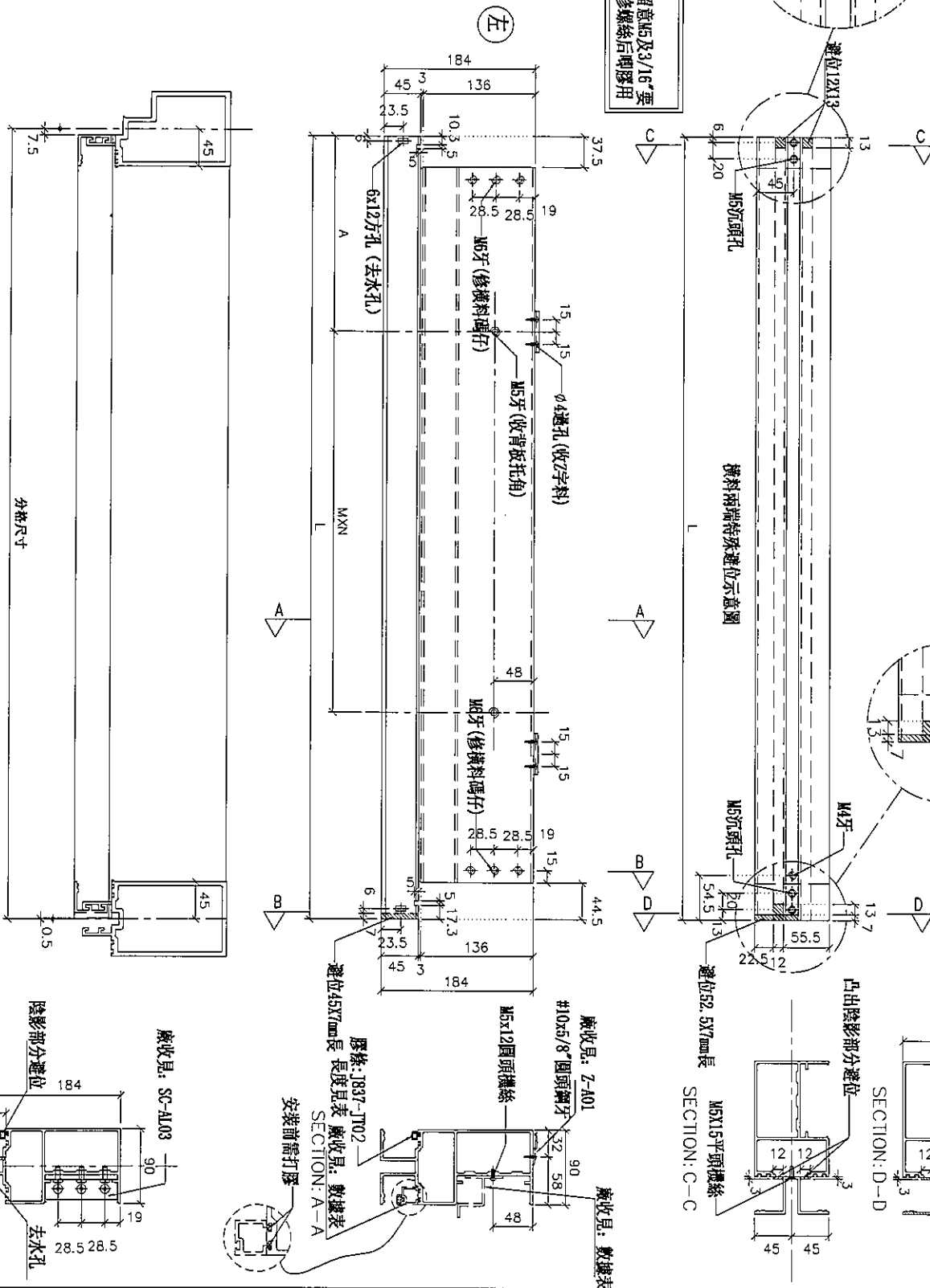

名稱	雙梗橫料 (外凸)	制圖	鞠章芳	2019.07.20	修改	
材料	X85552	復核	謝永林	2019.08.10	日期	
顏色	EC-DG-S332054 (3塗)	批准			圖號	UN-E503R

拆圖參見：UN-E503R

 美特鋁質有限公司 MIDI Aluminium Fabricator Ltd.		工程號 J-837 地盤 觀塘裕民坊										
物料編號	L	數量	M	X	N	A	分格尺寸	使用位置	廠收背板托角編號	廠收單玻璃插線編號	樓層	膠條長度
UN-E503R	909.5	1	300	X	2	151.25	917.5	TSCW-N-1	UN-HT503	UN-EH503aR	50F	833.5
UN-E504R	1517	1	300	X	4	155	1525	TSCW-N-1	UN-HT504	UN-EH504aR	50F	1441
UN-E505R	1209.5	1	300	X	3	151.25	1217.5	TSCW-N-1	UN-HT505	UN-EH505aR	50F	1133.5
UN-E509R	1502	1	300	X	4	147.5	1510	TSCW-M-1	UN-HT509	UN-EH509aR	50F	1426
UN-E511R	799.5	1	300	X	2	96.25	807.5	TSCW-L-1	UN-HT511	UN-EH511aR	50F	723.5
UN-E512R	1514.5	1	300	X	4	153.75	1522.5	TSCW-L-1	UN-HT512	UN-EH512aR	50F	1438.5
UN-E513R	1212	1	300	X	3	152.5	1220	TSCW-L-1	UN-HT513	UN-EH513aR	50F	1136
UN-E515R	634.5	1	300	X	1	163.75	642.5	TSCW-JK-1	UN-HT515	UN-EH515aR	50F	558.5
UN-E519R	1209.5	1	300	X	3	151.25	1217.5	TSCW-H-2	UN-HT519	UN-EH519aR	50F	1133.5
UN-E521R	1109.5	2	300	X	3	101.25	1117.5	TSCW-F-2	UN-HT521	UN-EH521aR	50.51F	1033.5
UN-E523R	1109.5	2	300	X	3	101.25	1117.5	TSCW-D-2	UN-HT523	UN-EH523aR	50.51F	1033.5

名稱	雙梗橫料 (外凸)	制圖	鞠章芳	2019.07.20	修改	
材料	X85552	復核	謝永林	2019.08.10	日期	
顏色	EC-DG-S332054 (3塗)	批準			圖號	UN-E503R-1



拆圖參見：UN-E503aR

 美特鋁質有限公司 MIDI Aluminium Fabricator Ltd.		工程號		J-837	地盤	觀塘裕民坊						
		物料編號	L	數量	M	X	N	A	分格尺寸	使用位置	廠收背板托角編號	廠收單玻扣線編號
UN-E503aR	909.5	1	300	X	2	151.25	917.5	T5CW-N-1	UN-HT503a	UN-EH503R	50F	833.5
UN-E504aR	1517	1	300	X	4	155	1525	T5CW-N-1	UN-HT504a	UN-EH504R	50F	1441
UN-E505aR	1209.5	1	300	X	3	151.25	1217.5	T5CW-N-1	UN-HT505a	UN-EH505R	50F	1133.5
UN-E509aR	1502	1	300	X	4	147.5	1510	T5CW-M-1	UN-HT509a	UN-EH509R	50F	1426
UN-E511aR	799.5	1	300	X	2	96.25	807.5	T5CW-L-1	UN-HT511a	UN-EH511R	50F	723.5
UN-E512aR	1514.5	1	300	X	4	153.75	1522.5	T5CW-L-1	UN-HT512a	UN-EH512R	50F	1438.5
UN-E513aR	1212	1	300	X	3	152.5	1220	T5CW-L-1	UN-HT513a	UN-EH513R	50F	1136
UN-E515aR	634.5	1	300	X	1	163.75	642.5	T5CW-JK-1	UN-HT515a	UN-EH515R	50F	558.5
UN-E519aR	1209.5	1	300	X	3	151.25	1217.5	T5CW-H-2	UN-HT519a	UN-EH519R	50F	1133.5
UN-E521aR	1109.5	2	300	X	3	101.25	1117.5	T5CW-F-2	UN-HT521a	UN-EH521R	50, 51F	1033.5
UN-E523aR	1109.5	2	300	X	3	101.25	1117.5	T5CW-D-2	UN-HT523a	UN-EH523R	50, 51F	1033.5

名稱	雙梗橫料 (外凸)	制圖	鞠章芳	2019.07.20	修改		
材料	X85552	復核	謝永林	2019.08.10	日期		
顏色	EC-DG-S332054 (3塗)	批准			圖號	UN-E503aR-1	



美特鋁質有限公司  
MIDI Aluminium Fabricator Ltd.

工程號 J-837 地盤 觀塘裕民坊

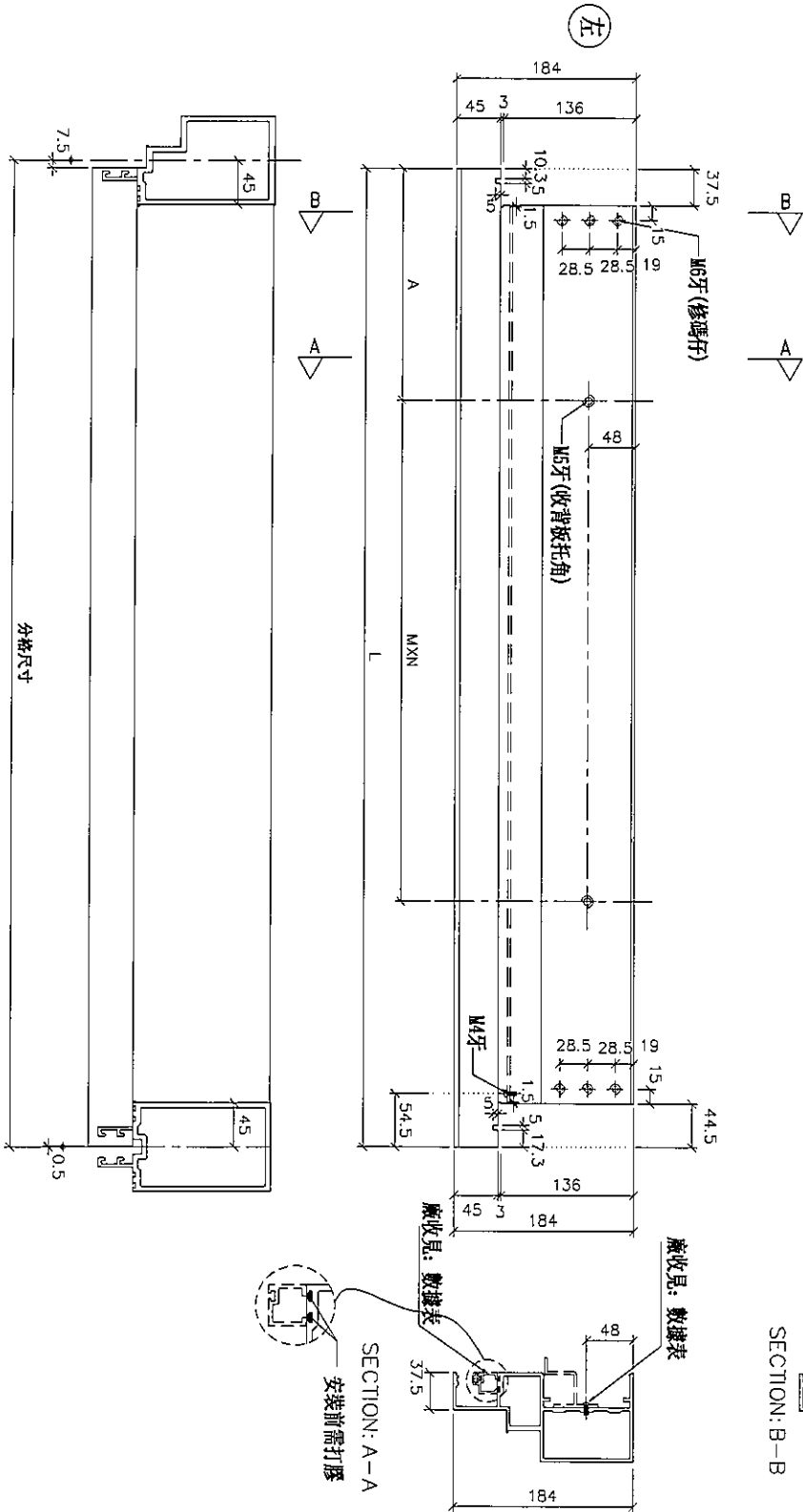

物料編號	L	數量	M	N	A	分格尺寸	使用位置	廠收背板托角編號	廠收單玻璃編號	樓層	
UN-E503bR	909.5	1	300	X	2	151.25	917.5	TSCW-N-1	UN-HT503a	UN-EH503R	50F
UN-E504bR	1517	1	300	X	4	155	1525	TSCW-N-1	UN-HT504a	UN-EH504R	50F
UN-E505bR	1209.5	1	300	X	3	151.25	1217.5	TSCW-N-1	UN-HT505a	UN-EH505R	50F
UN-E509bR	1502	1	300	X	4	147.5	1510	TSCW-M-1	UN-HT509a	UN-EH509R	50F
UN-E511bR	799.5	1	300	X	2	96.25	807.5	TSCW-L-1	UN-HT511a	UN-EH511R	50F
UN-E512bR	1514.5	1	300	X	4	153.75	1522.5	TSCW-L-1	UN-HT512a	UN-EH512R	50F
UN-E513bR	1212	1	300	X	3	152.5	1220	TSCW-L-1	UN-HT513a	UN-EH513R	50F
UN-E515bR	634.5	1	300	X	1	163.75	642.5	TSCW-JK-1	UN-HT515a	UN-EH515R	50F
UN-E519bR	1209.5	1	300	X	3	151.25	1217.5	TSCW-H-2	UN-HT519a	UN-EH519R	50F
UN-E521bR	1109.5	1	300	X	3	101.25	1117.5	TSCW-F-2	UN-HT521a	UN-EH521R	51F
UN-E523bR	1109.5	1	300	X	3	101.25	1117.5	TSCW-D-2	UN-HT523a	UN-EH523R	51F

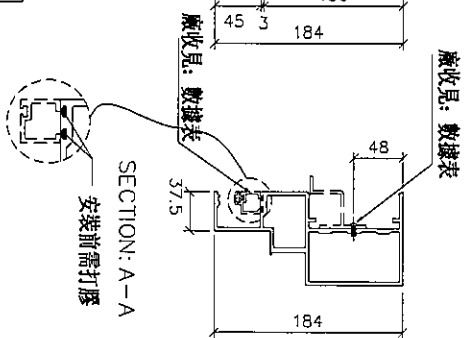
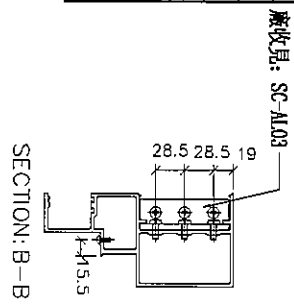

名稱	生梗橫料	制圖	鞠章芳	2019.07.20	修改	
材料	X85553	復核	謝永林	2019.08.10	日期	
顏色	EC-DG-S332054 (3塗)	批准	Jason		圖號	UN-E503bR



美特鋁質有限公司  
MIDI Aluminium Fabricator Ltd.

工程號 J-837 地盤 觀塘裕民坊

數據表參見: UN-E501W-1

\*注意:  
螺絲鑽平頭孔事宜, 請留意M5及3/16"要  
沉頭(90° X  $\phi$  10), 供修螺絲後膠膠用

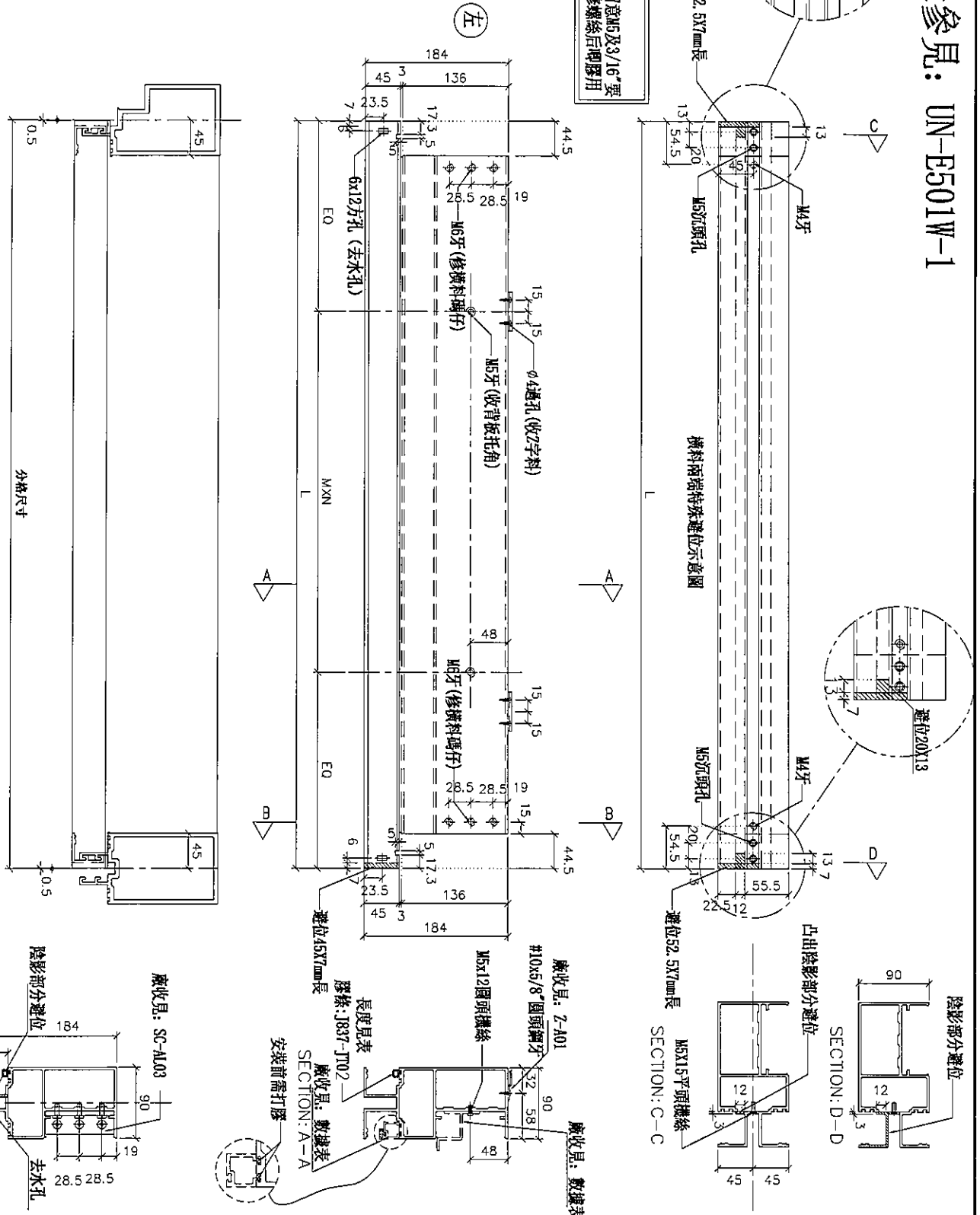

名稱	雙梗橫料 (外凸)	制圖	鞠章芳	2019.07.20	修改	
材料	X85552	復核	謝水林	2019.08.10	日期	
顏色	EC-DG-S332054 (3塗)	批准			圖號	UN-E501W



美特鋁質 有限公司  
MIDI Aluminium Fabricator Ltd.

工程號 J-837 地盤 觀塘裕民坊

拆圖參見: UN-E501W

物料編號	L	數量	M	X	N	EQ	分格尺寸	使用位置	廠收背板托角編號	廠收單玻插線編號	樓層	膠條長度
UN-E501W	1719	2	300	X	5	109.5	1720	T5CW-A-2	UN-HT501	UN-EH501aw	50.51F	1636
UN-E517W	1684	1	280	X	5	142	1685	T5CW-H-3	UN-HT517	UN-EH517aw	50F	1601

名稱	雙梗橫料 (外凸)	制圖	鞠章芳	2019.07.20	修改		
材料	X85552	復核	謝永林	2019.08.10	日期		
顏色	EC-DG-S332054 (3塗)	批准			圖號	UN-E501W-1	



美特鋁質有限公司  
MIDI Aluminium Fabricator Ltd.

工程號 J-837 地盤 觀塘裕民坊

數據表參見: UN-E501aW-1

\*注意:  
螺絲鑽平頭孔事宜, 請留意M5及3/16"要  
沉頭(90° X Ø10), 供修螺絲后膠膠用

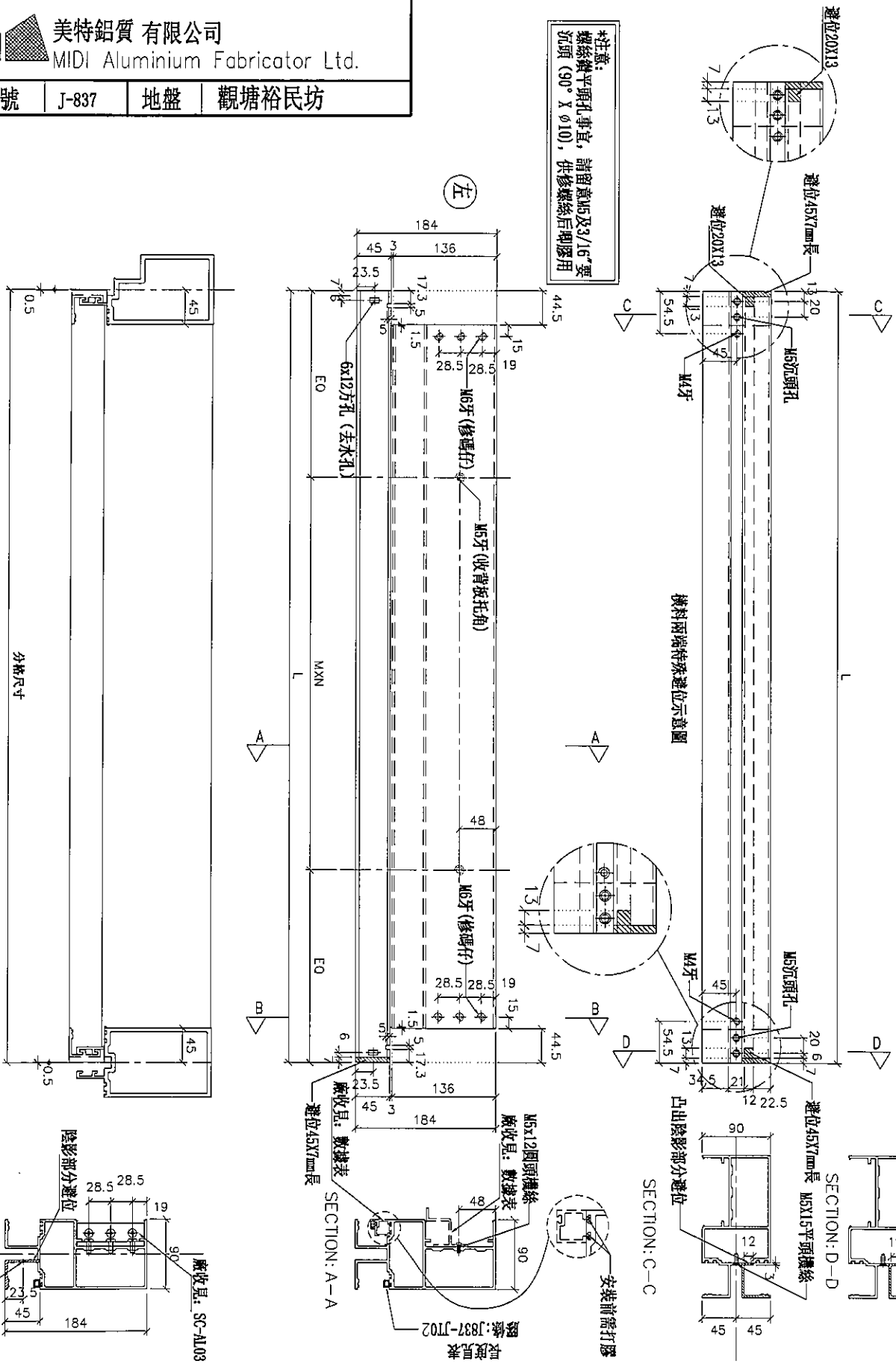

名稱	雙梗橫料 (外凸)	制圖	鞠章芳	2019.07.20	修改	
材料	X85552	復核	謝永林	2019.08.10	日期	
顏色	EC-DG-S332054 (3塗)	批准			圖號	UN-E501aW



美特鋁質 有限公司  
MIDI Aluminium Fabricator Ltd.

工程號 J-837 地盤 觀塘裕民坊

拆圖參見: UN-E501aW

物料編號	L	數量	M	X	N	EQ	分格尺寸	使用位置	廠收背板托角線號	廠收單玻插線號	樓層	膠條長度
UN-E501aW	1719	2	300	X	5	109.5	1720	T5CW-A-2	UN-HT501a	UN-EH501W	50, 51F	1636
UN-E517aW	1684	1	280	X	5	142	1685	T5CW-H-3	UN-HT517a	UN-EH517W	50F	1601

名稱	雙梗橫料 (外凸)	制圖	鞠章芳	2019.07.20	修改		
材料	X85552	復核	謝永林	2019.08.10	日期		
顏色	EC-DG-S332054 (3塗)	批准			圖號	UN-E501aW-1	



美特鋁質有限公司  
MIDI Aluminium Fabricator Ltd.

工程號 J-837 地盤 觀塘裕民坊

物料編號	L	數量	M	X	N	EQ	分格尺寸	使用位置	廠收背板托角編號	廠收單玻掛線編號	樓層
UN-E501bW	1719	1	300	X	5	109.5	1720	TSCM-A-2	UN-HT501a	UN-EH501W	51F
UN-E517bW	1684	1	280	X	5	142	1685	TSCM-H-3	UN-HT517a	UN-EH517W	50F

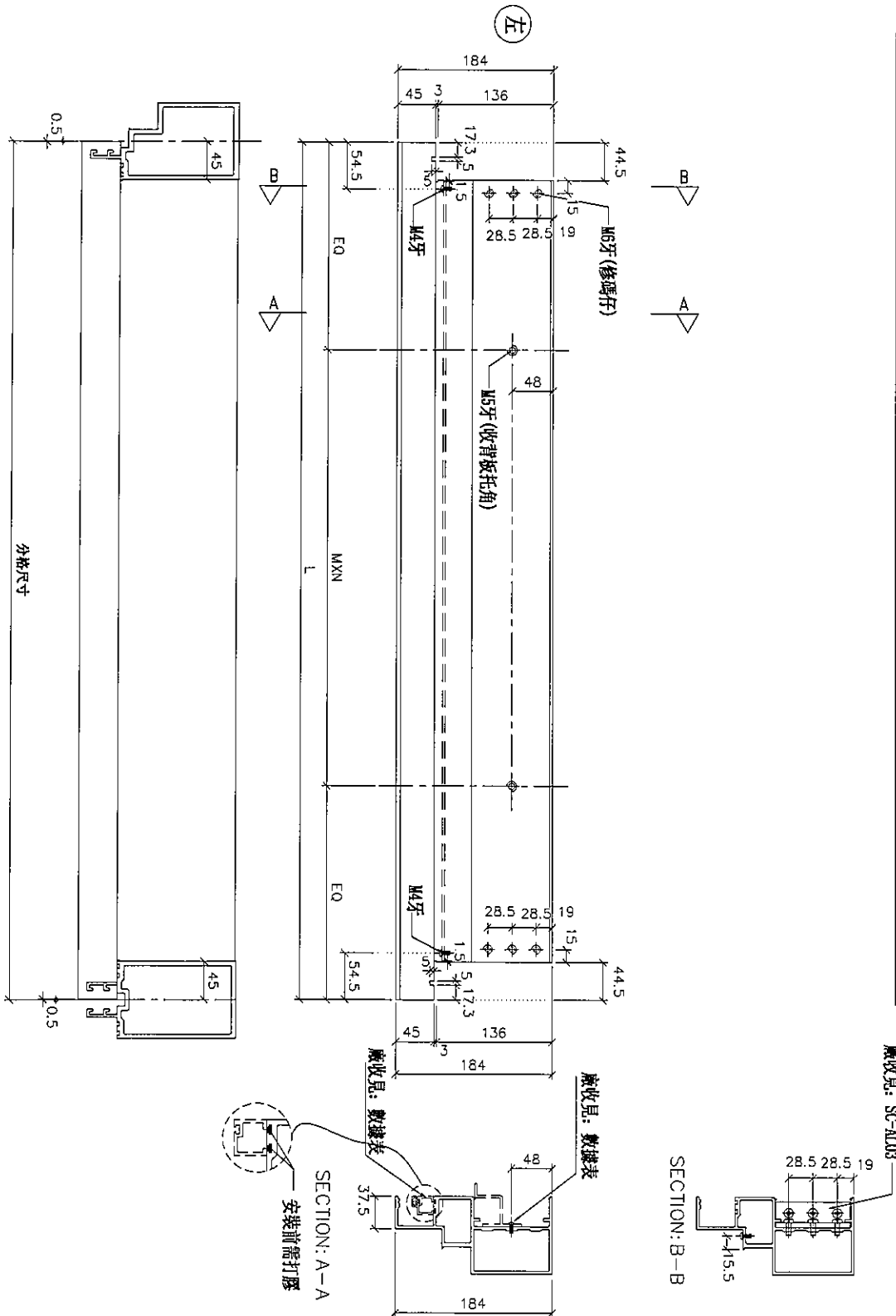

名稱	生梗橫料	制圖	鞠章芳	2019.07.20	修改	
材料	X85553	復核	謝永林	2019.08.10	日期	
顏色	EC-DG-S332054 (3塗)	批準	Jason		圖號	UN-E501bW

\*注意:  
螺絲鑽平頭孔事宜, 請留意M5及3/16"要  
沉頭 (90° X  $\phi$ 10), 俾修螺絲后頭膠用

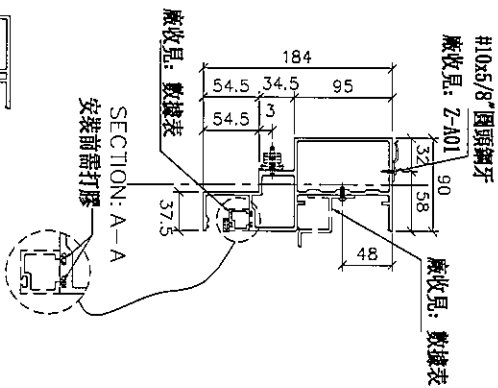
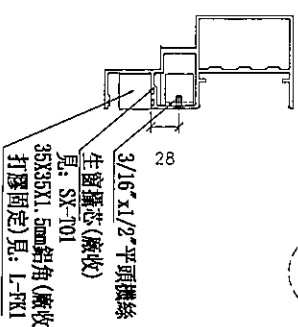
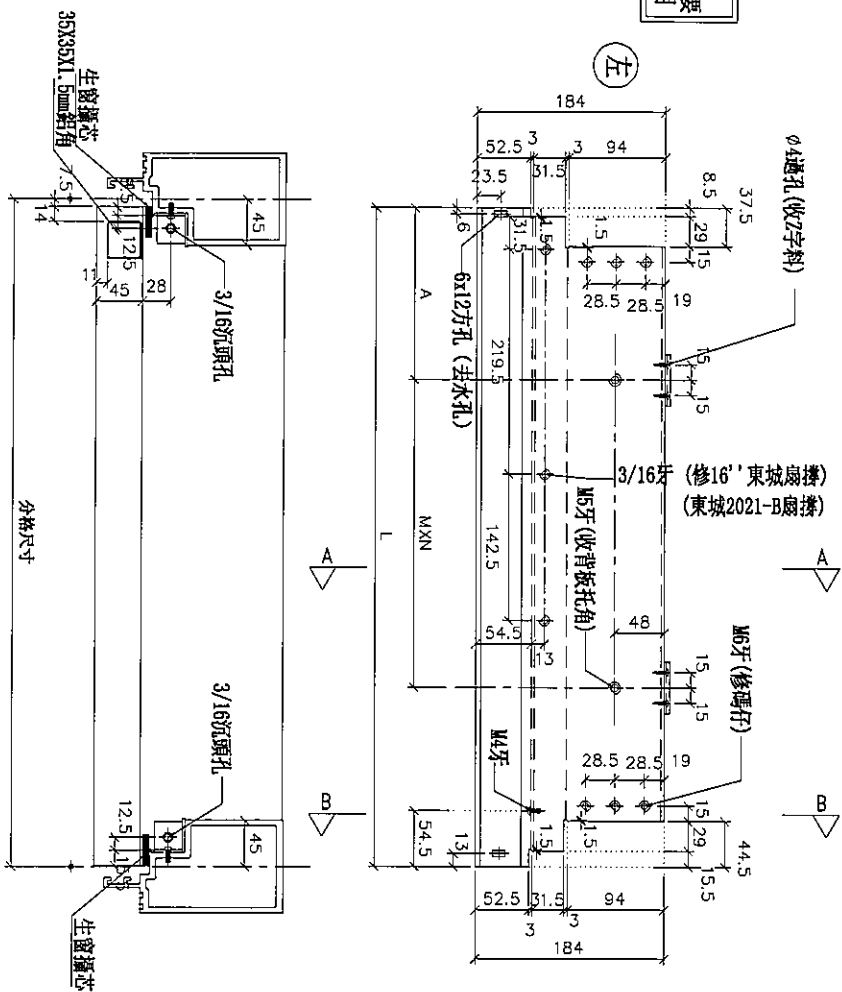

物料編號	L	數量	M	X	N	A	分格尺寸	使用位置	窗收背板托角編號	窗收膠芯編號	樓層
UN-EL01	642	2	300	X	1	167.5	650	TSCW-M-2	UN-HT1	UN-EH1a	50F
	642	1	300	X	1	167.5	650	TSCW-G-1	UN-HT1	UN-EH1a	50F
	642	2	300	X	1	167.5	650	TSCW-E-1	UN-HT1	UN-EH1a	50, 51F
合計:	642	1	300	X	1	167.5	650	TSCW-C-1	UN-HT1	UN-EH1a	50F
合計:		6									

名稱	生梗橫料	制圖	鞠章芳	2019.07.20	修改	
材料	X85553	復核	謝永林	2019.08.10	日期	
顏色	EC-DG-S332054 (3塗)	批准			圖號	UN-EL01



美特鋁質有限公司  
MIDI Aluminium Fabricator Ltd.

工程號 J-837 地盤 觀塘裕民坊

\*注意：  
螺絲鑽平頭孔事宜，請留意M5及3/16"平頭 (90° X Ø10)，供修螺絲后即應用

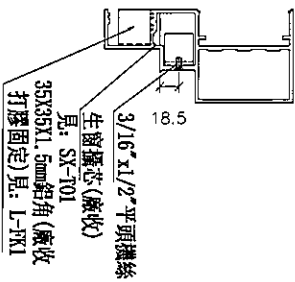
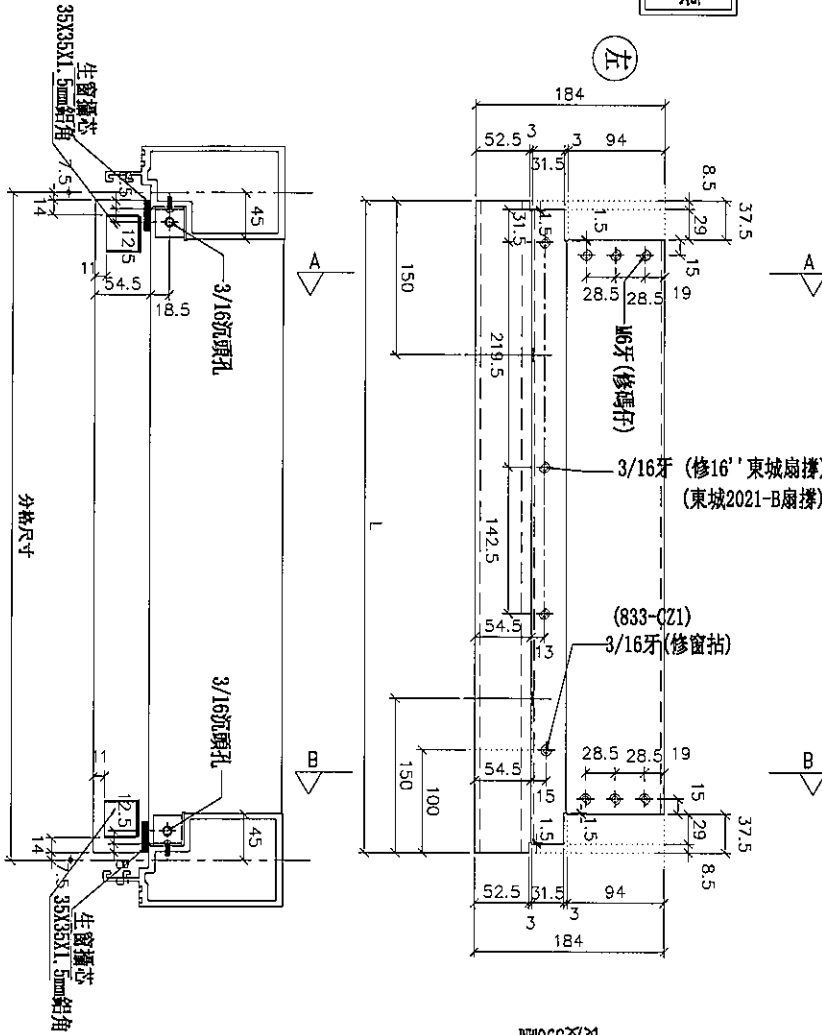

SECTION: A-A

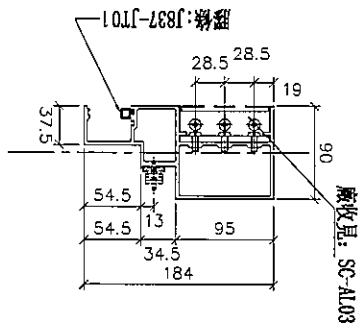

SECTION: B-B

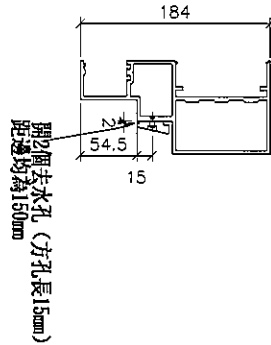

物料編號	L	數量	分格尺寸	使用位置	樓層
UN-EL01a	635	2	650	T5CW-M-2	50F
	635	1	650	T5CW-G-1	50F
	635	2	650	T5CW-E-1	50, 51F
	635	1	650	T5CW-C-1	50F
合計:		6			

名稱	生梗橫料	制圖	鞠章芳	2019.07.20	修改	
材料	X85553	復核	謝永林	2019.08.10	日期	
顏色	EC-DG-S332054 (3塗)	批准			圖號	UN-EL01a



美特鋁質有限公司  
MIDI Aluminium Fabricator Ltd.

工程號 J-837 地盤 觀塘裕民坊

\*注意：  
螺絲鑽平頭孔事宜，請留意M5及3/16"要  
沉頭（90° X Ø10），俾修螺絲后即膠用

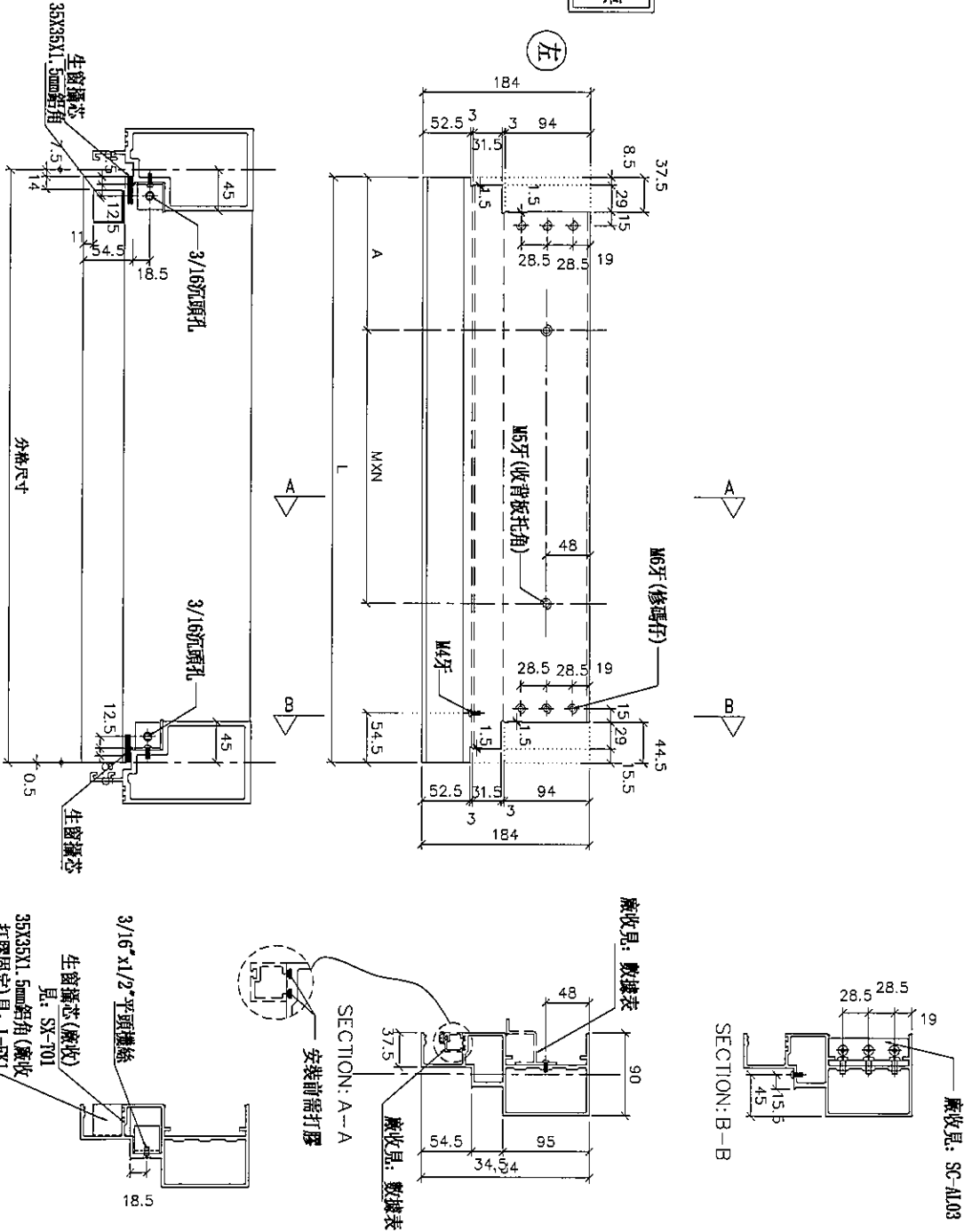

物料編號	L	數量	M	X	N	A	分格尺寸	使用位置	廠收背板托角編號	廠收單玻插線編號	樓層
UN-EL01c	642	2	300	X	1	167.5	650	T5CW-M-2	UN-HT1a	UN-EH1	50F
	642	1	300	X	1	167.5	650	T5CW-G-1	UN-HT1a	UN-EH1	50F
	642	1	300	X	1	167.5	650	T5CW-E-1	UN-HT1a	UN-EH1	51F
	642	1	300	X	1	167.5	650	T5CW-C-1	UN-HT1a	UN-EH1	50F
合計:		5									

名稱	生梗橫料	制圖	鞠章芳	2019.07.20	修改	
材料	X85553	復核	謝永林	2019.08.10	日期	
顏色	EC-DG-S332054 (3塗)	批准	Jason		圖號	UN-EL01c



美特鋁質有限公司  
MIDI Aluminium Fabricator Ltd.

工程號 J-837 地盤 觀塘裕民坊

\*注意:  
螺絲鑽平頭孔事宜, 請留意M5及3/16"要  
沉頭(90° X  $\phi$ 10), 供修螺絲后膠膠用

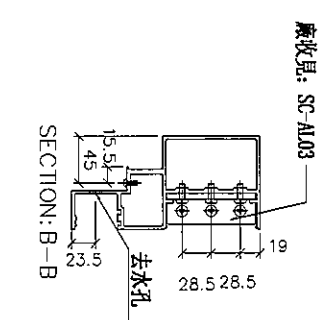
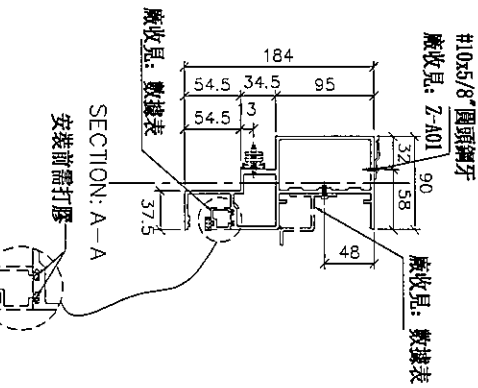
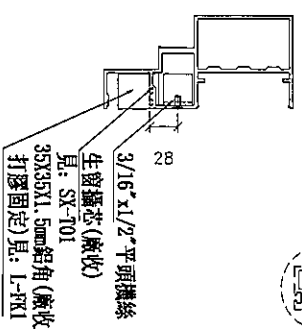
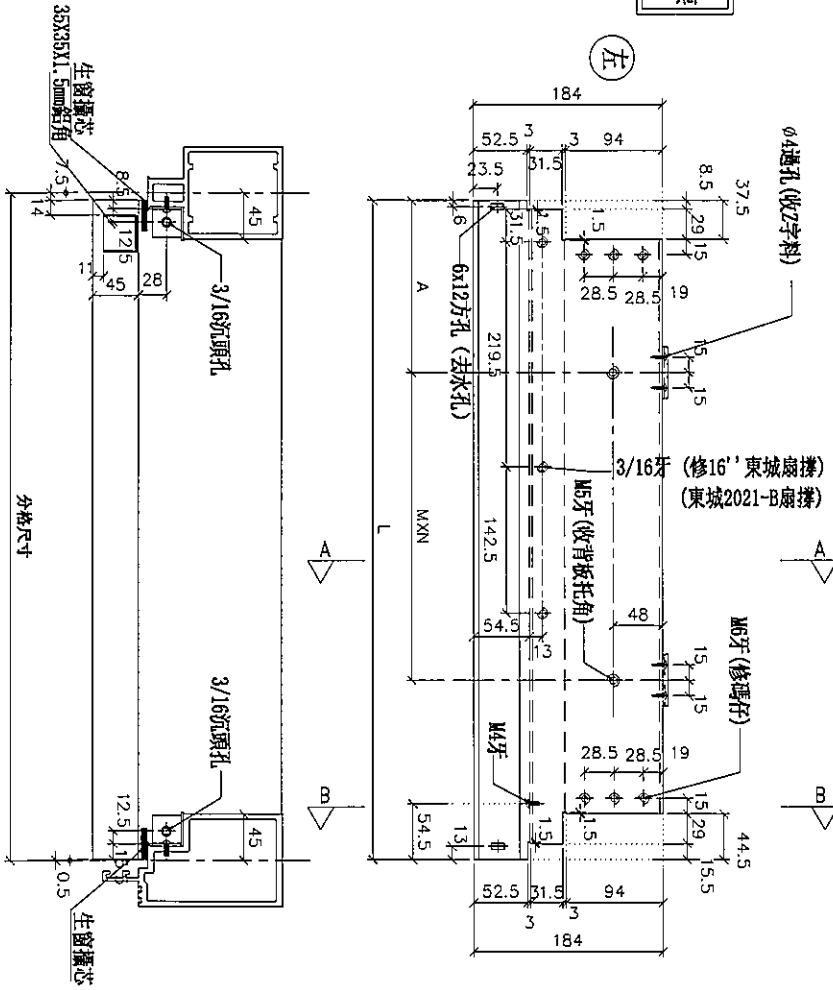

物料編號	L	數量	M	X	N	A	分格尺寸	使用位置	廠收單框托角編號	廠收單玻璃編號	樓層
UN-EL01S	642	1	300	X	1	167.5	650	T5CW-H-2	UN-HT1	UN-EH1a	SOP
合計:		1									

名稱	生梗橫料	制圖	鞠章芳	2019.07.20	修改	
材料	X85553	復核	謝永林	2019.08.10	日期	
顏色	EC-DG-S332054 (3塗)	批准			圖號	UN-EL01S



美特鋁質有限公司  
MIDI Aluminium Fabricator Ltd.

工程號 J-837 地盤 觀塘裕民坊

\*注意:  
螺絲鑽平頭孔事宜, 請留意M5及3/16"要  
沉頭 (90° X Ø10), 供修螺絲後用膠膠用

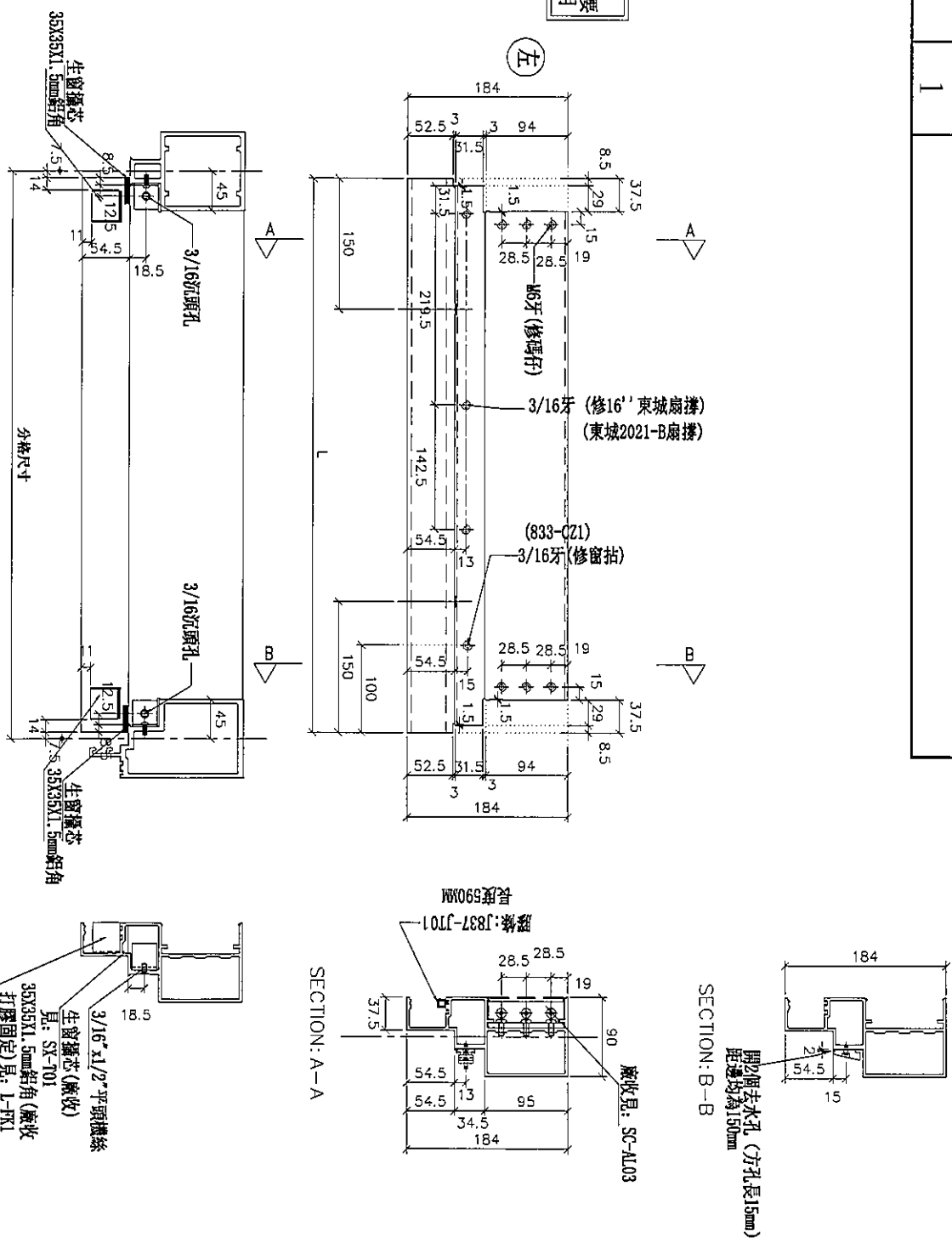

物料編號	L	數量	分格尺寸	使用位置	樓層
UN-EL01aS	635	1	650	T5CW-H-2	50F
合計:		1			

名稱	生梗橫料	制圖	鞠章芳	2019.07.20	修改	
材料	X85553	復核	謝永林	2019.08.10	日期	
顏色	EC-DG-S332054 (3塗)	批准			圖號	UN-EL01aS



美特鋁質有限公司  
MIDI Aluminium Fabricator Ltd.

工程號 J-837 地盤 觀塘裕民坊

\*注意：  
螺絲鑽平頭孔事宜，請留意M5及3/16"要  
沉頭(90° X Ø10)，俾修螺絲后埋膠用

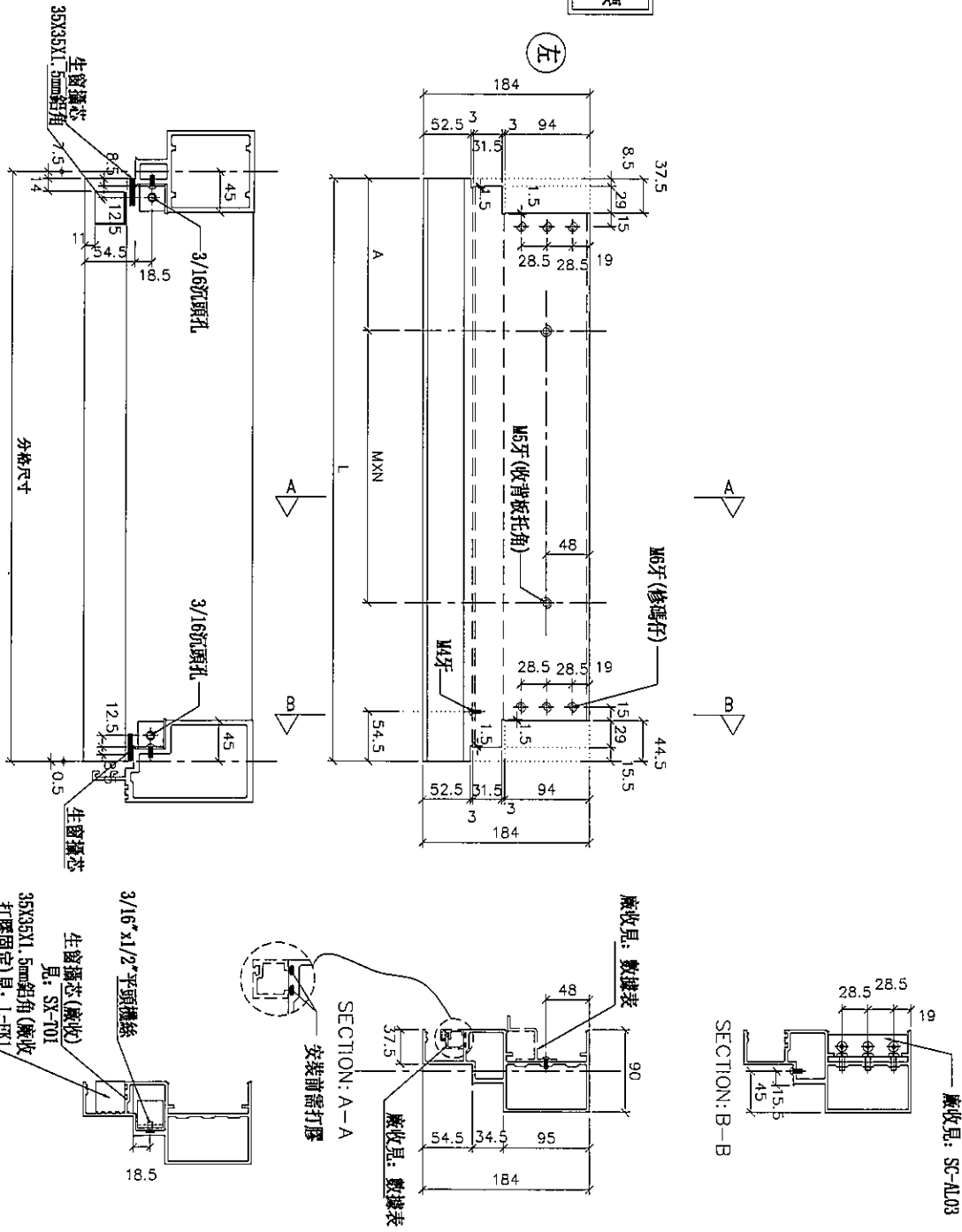

物料編號	L	數量	M	X	N	A	分格尺寸	使用位置	廠收背板托角編號	廠收單或抽線編號	樓層
UN-EL01cS	642	1	300	X	1	167.5	650	T5CW-H-2	UN-HT1a	UN-EH1	S0F
合計:		1									

名稱	生梗橫料	制圖	鞠章芳	2019.07.20	修改		
材料	X85553	復核	謝水林	2019.08.10	日期		
顏色	EC-DG-S332054 (3塗)	批准	Jason		圖號	UN-EL01cS	





美特鋁質有限公司  
MIDI Aluminium Fabricator Ltd.

工程號 J-837 地盤 觀塘裕民坊

\*注意:  
螺絲鑽平頭孔事宜, 請留意及3/16"要  
沉頭(90° X φ10), 供修螺絲后割膠用

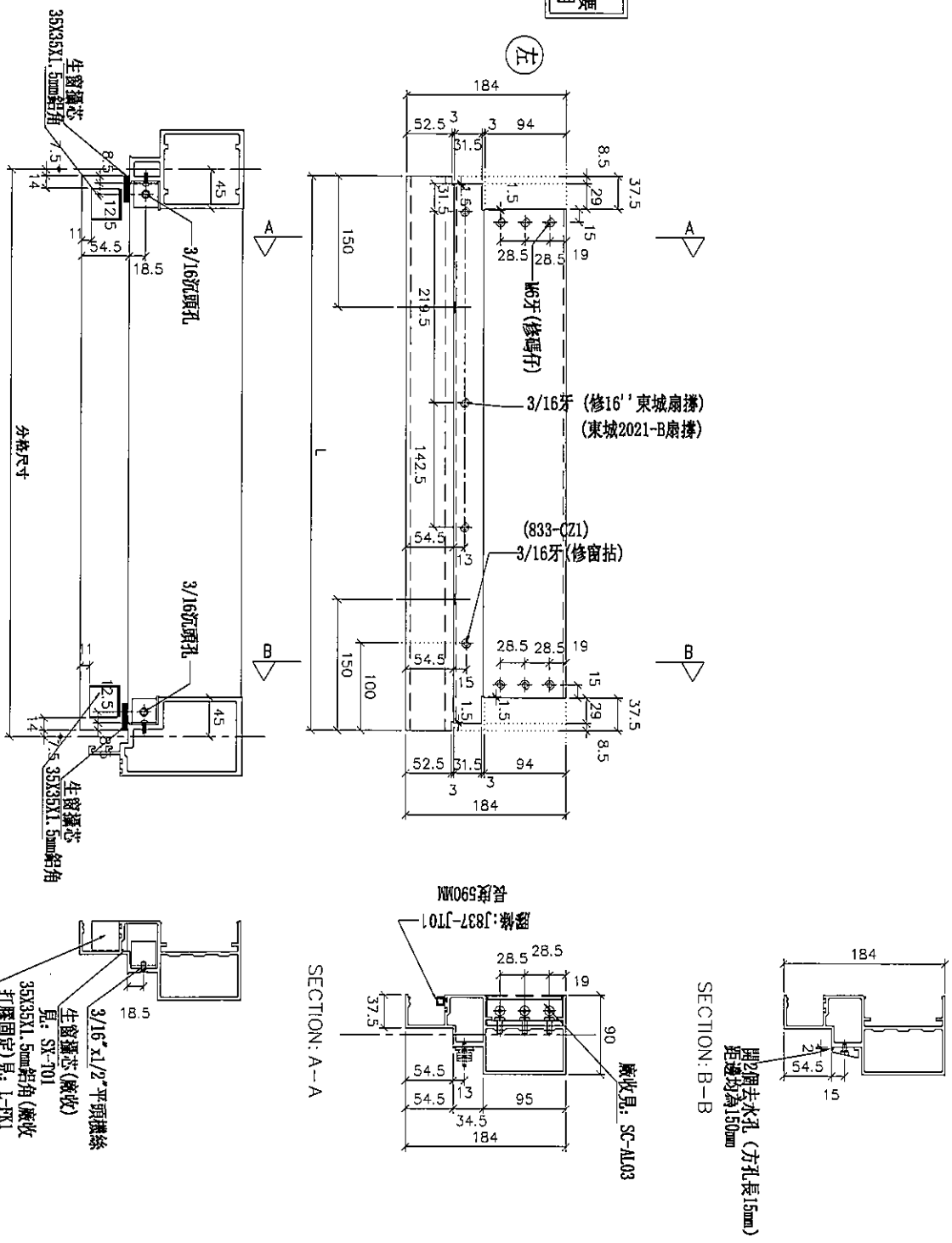

物料編號	L	數量	分格尺寸	使用位置	樓層
UN-EL01aS(T)	635	1	650	T5CW-C-1	50F

名稱	生梗橫料	制圖	鞠章芳	2019.07.20	修改	
材料	X85553	復核	謝永林	2019.08.10	日期	
顏色	EC-DG-S332054 (3塗)	批准			圖號	UN-EL01aS(T)



美特鋁質有限公司  
MIDI Aluminium Fabricator Ltd.

工程號 J-837 地盤 觀塘裕民坊

注意：  
螺絲鑽平頭孔事宜，請留意此及3/16"螺  
沉頭 (90° X Ø10)，供修螺絲後即膠用

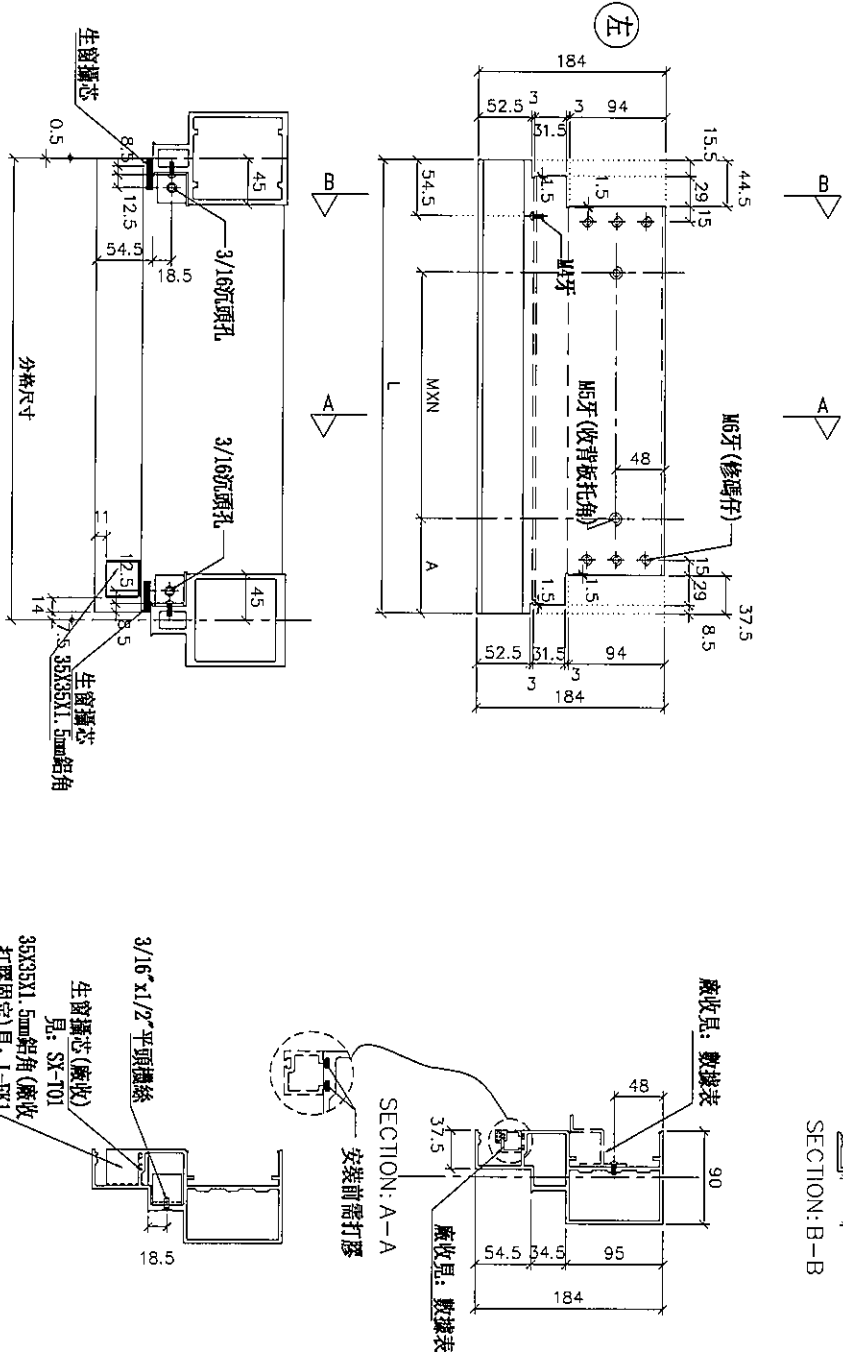

物料編號	L	數量	M	X	N	A	分格尺寸	使用位置	廠收背板托角編號	廠收單玻璃插線編號	樓層
UN-EL01cS(T)	642	1	300	X	1	167.5	650	T5CW-C-1	UN-HT1a	UN-EH1	50F

名稱	生梗橫料	制圖	鞠章芳	2019.07.20	修改		
材料	X85553	復核	謝永林	2019.08.10	日期		
顏色	EC-DG-S332054 (3塗)	批准	Jason		圖號	UN-EL01cS(T)	



美特鋁質有限公司  
MIDI Aluminium Fabricator Ltd.

工程號 J-837 地盤 觀塘裕民坊

物料編號	L	數量	M	X	N	A	分格尺寸	使用位置	廠收背板托角編號	廠收世坡插線編號	樓層
UN-EL02	442	2	250	X	1	92.5	450	T5CW-A-2	UN-HT2	UN-BH2a	50, 51F
	442	1	250	X	1	92.5	450	T5CW-M-2	UN-HT2	UN-BH2a	50F
	442	1	250	X	1	92.5	450	T5CW-L-2	UN-HT2	UN-BH2a	50F
	442	1	250	X	1	92.5	450	T5CW-H-3	UN-HT2	UN-BH2a	50F
合計:		5									

\*注意:  
螺絲鑽平頭孔事宜, 請留意M5及3/16"要沉頭(90° X Ø10), 供修螺絲后啤膠用

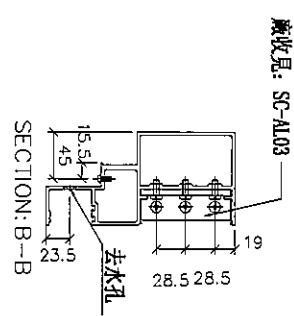
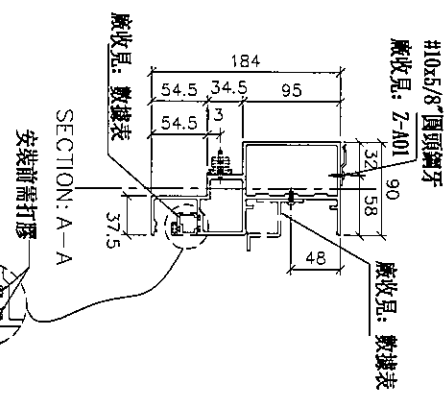
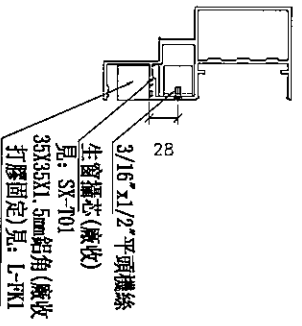
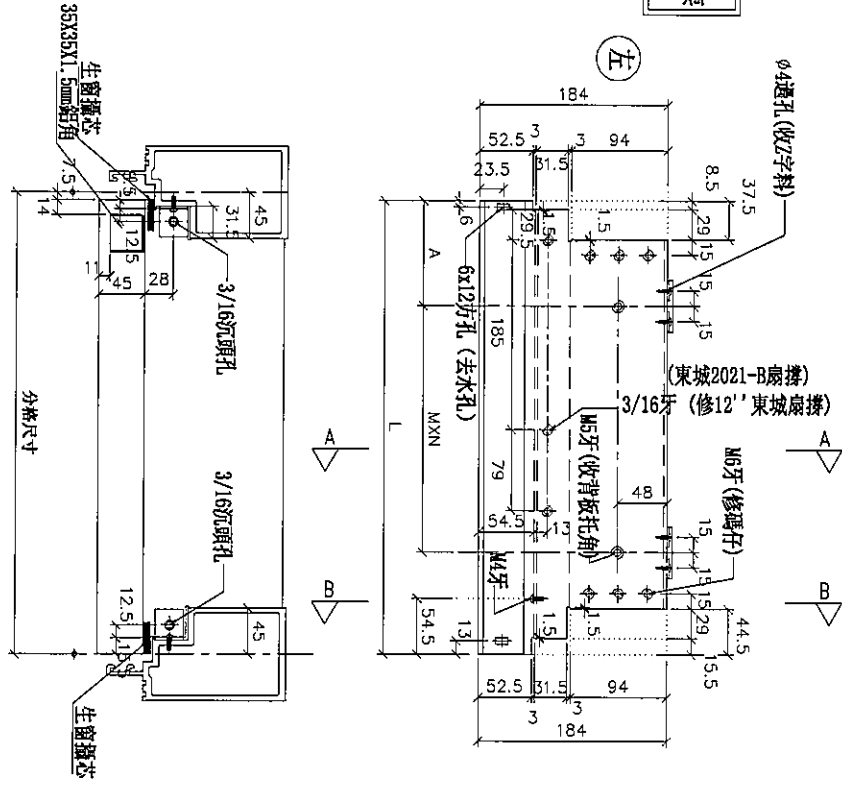

名稱	生梗橫料	制圖	鞠章芳	2019.07.20	修改	
材料	X85553	復核	謝永林	2019.08.10	日期	
顏色	EC-DG-S332054 (3塗)	批准			圖號	UN-EL02



物料編號	1	數量	M	X	N	A	分格尺寸	使用位置	廠收管板托角編號	廠收單壁插線編號	樓層
UN-EL02c	442	1	250	X	1	92.5	450	TSCW-A-2	UN-HT2a	UN-BH2	51F
	442	1	250	X	1	92.5	450	TSCW-M-2	UN-HT2a	UN-BH2	50F
	442	1	250	X	1	92.5	450	TSCW-L-2	UN-HT2a	UN-BH2	50F
	442	1	250	X	1	92.5	450	TSCW-H-3	UN-HT2a	UN-BH2	50F
合計:	4										

※注意:  
螺絲鑽平頭孔事宜, 請留意M5及3/16"平頭鑽 (90° X Ø10), 供修螺絲后噴膠用

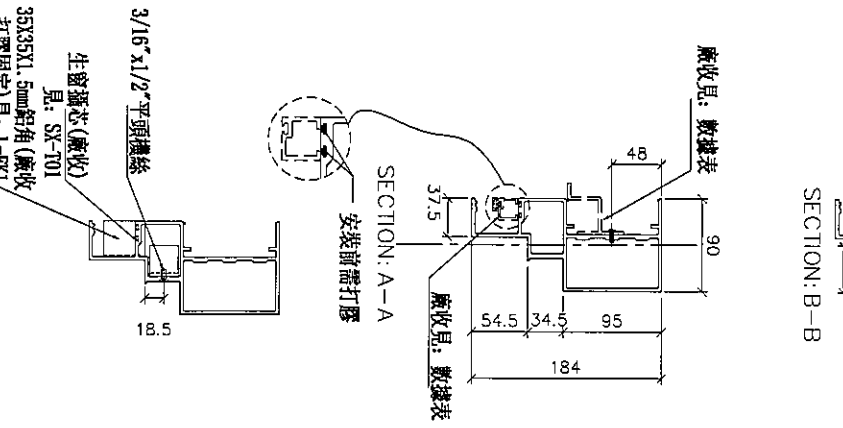
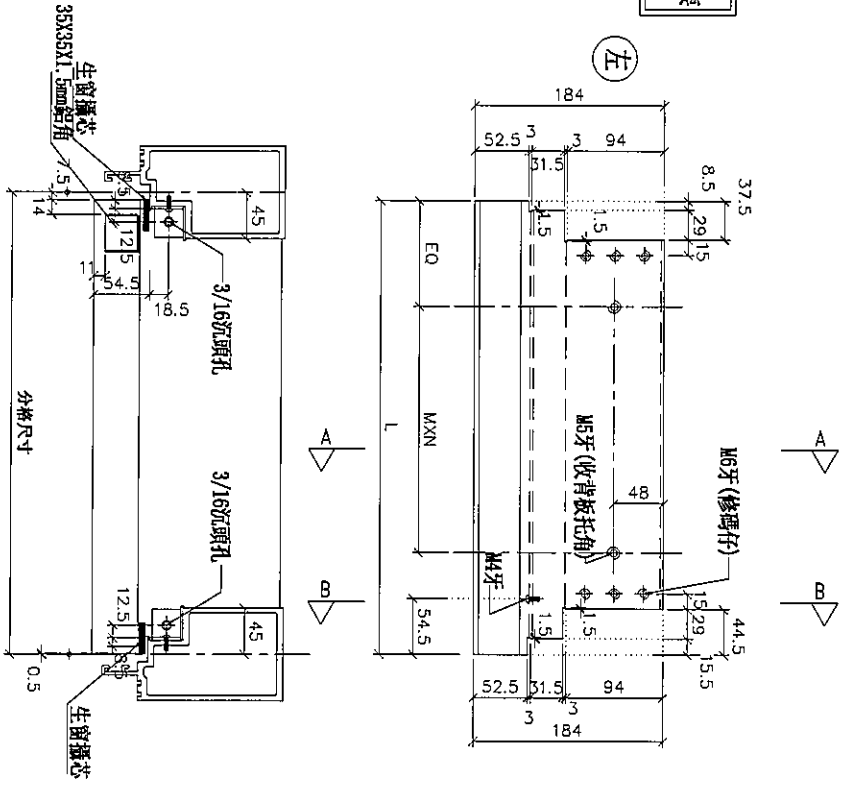

名稱	生梗橫料	制圖	鞠章芳	2019.07.20	修改	
材料	X85553	復核	謝永林	2019.08.10	日期	
顏色	EC-DG-S332054 (3塗)	批准	Jason		圖號	UN-EL02c



美特鋁質有限公司  
MID Aluminium Fabricator Ltd.

工程號 J-837 地盤 觀塘裕民坊

\*注意:  
螺絲鑽平頭孔事宜, 請留意M5及3/16"要  
沉頭(90° X Ø10), 供修螺絲后啣膠用

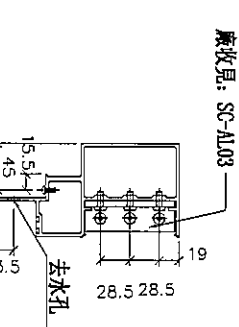
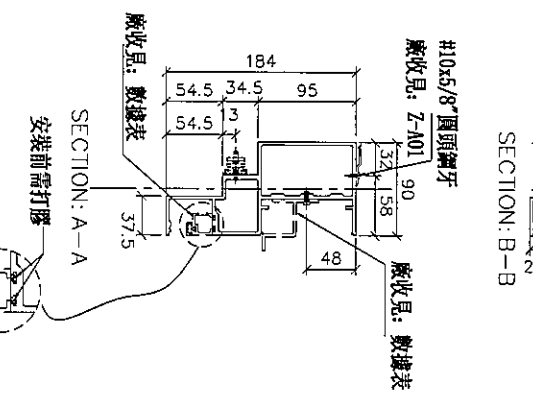
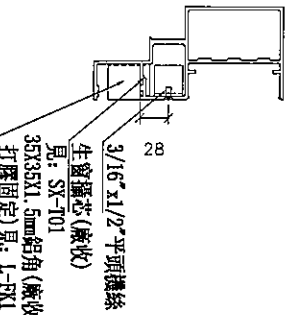
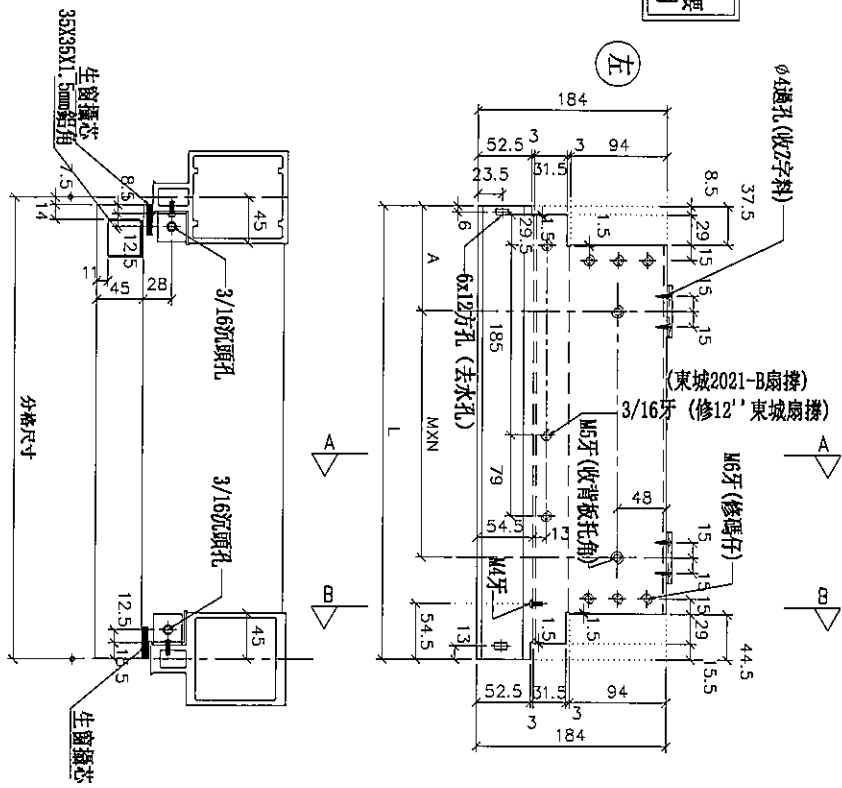

物料編號	L	數量	M	X	N	A	分格尺寸	使用位置	廠收背板托角編號	廠收單坡行線編號	樓層
UN-EL02S	442	2	250	X	1	92.5	450	TSCW-JK-1	UN-HT2	UN-EH2a	樓層
合計:		2									

名稱	生梗橫料	制圖	鞠章芳	2019.07.20	修改		
材料	X85553	復核	謝永林	2019.08.10	日期		
顏色	EC-DG-S332054 (3塗)	批准			圖號	UN-EL02S	



美特鋁質有限公司  
MIDI Aluminium Fabricator Ltd.

工程號 J-837 地盤 觀塘裕民坊

\*注意:  
螺絲鑽平頭孔事宜, 請留意距及3/16"要  
沉頭 (90° X Ø10), 俾修螺絲后剛膠用

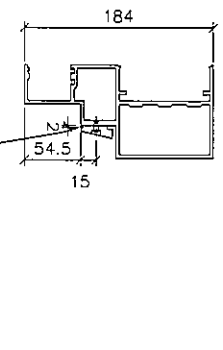
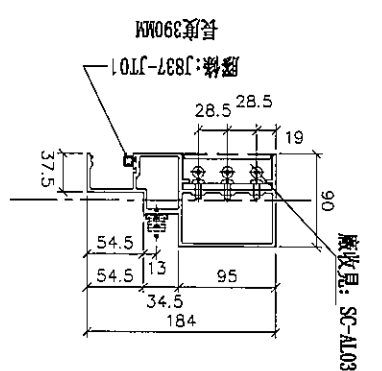
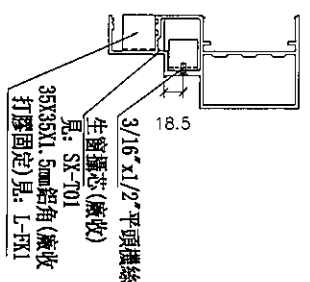
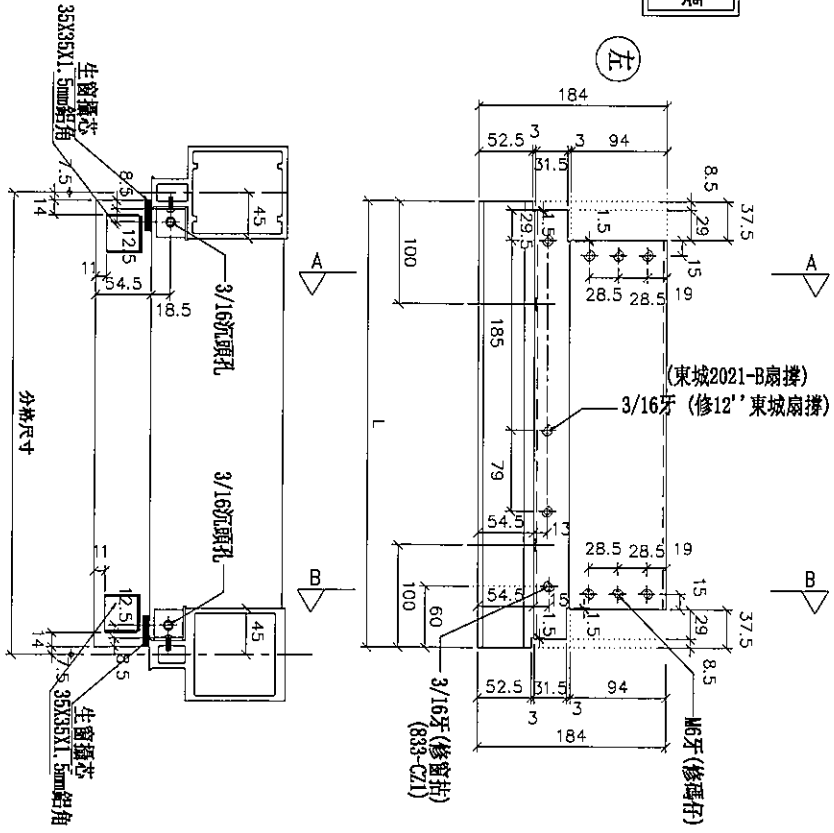

物料編號	L	數量	分格尺寸	使用位置	樓層
UN-EL02aS	435	2	450	T5CW-JK-1	50F
合計:		2			

名稱	生梗橫料	制圖	鞠章芳	2019.07.20	修改	
材料	X85553	復核	謝永林	2019.08.10	日期	
顏色	EC-DG-S332054 (3塗)	批准			圖號	UN-EL02aS



美特鋁質有限公司  
MIDI Aluminium Fabricator Ltd.

工程號 J-837 地盤 觀塘裕民坊

\*注意:  
螺絲鑽平頭孔事宜, 請留意M5及3/16"要  
沉頭 (90° X Ø10), 供修螺絲后明膠用

物料編號	L	數量	M	X	X	N	A	分格尺寸	使用位置	廠收骨板托角詳號	廠收單號碼編號	樓層
UN-EL02cS	442	2	250	X	X	1	92.5	450	TSCW-JK-1	UN-HT2a	UN-EH2	50F
合計:		2										

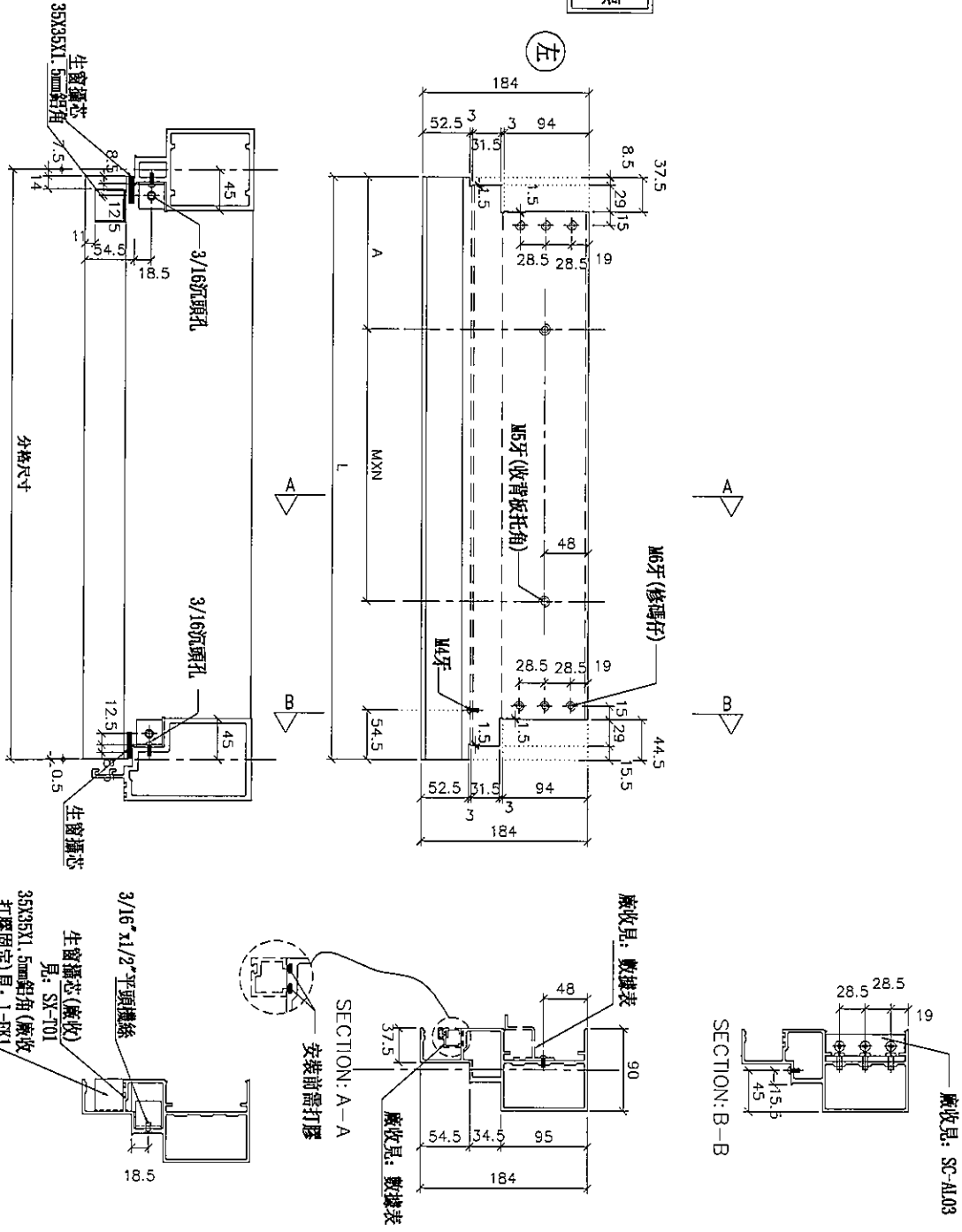

名稱	生梗橫料	制圖	鞠章芳	2019.07.20	修改		
材料	X85553	復核	謝永林	2019.08.10	日期		
顏色	EC-DG-S332054 (3塗)	批准	Jason		圖號	UN-EL02cS	



美特鋁質有限公司  
MIDI Aluminium Fabricator Ltd.

工程號 J-837 地盤 觀塘裕民坊

物料編號	L	數量	M	X	N	A	分格尺寸	使用位置	廠收背板托角編號	廠收單坡插線編號	樓層
UN-EL16	542	2	300	X	1	117.5	550	TSCW-A-1	UN-HTT6	UN-EH16a	50, 51F

\*注意：  
螺絲鑽平頭孔事宜，請留意M5及3/16"要  
沉頭 (90° X Ø10)，供修螺絲后應用

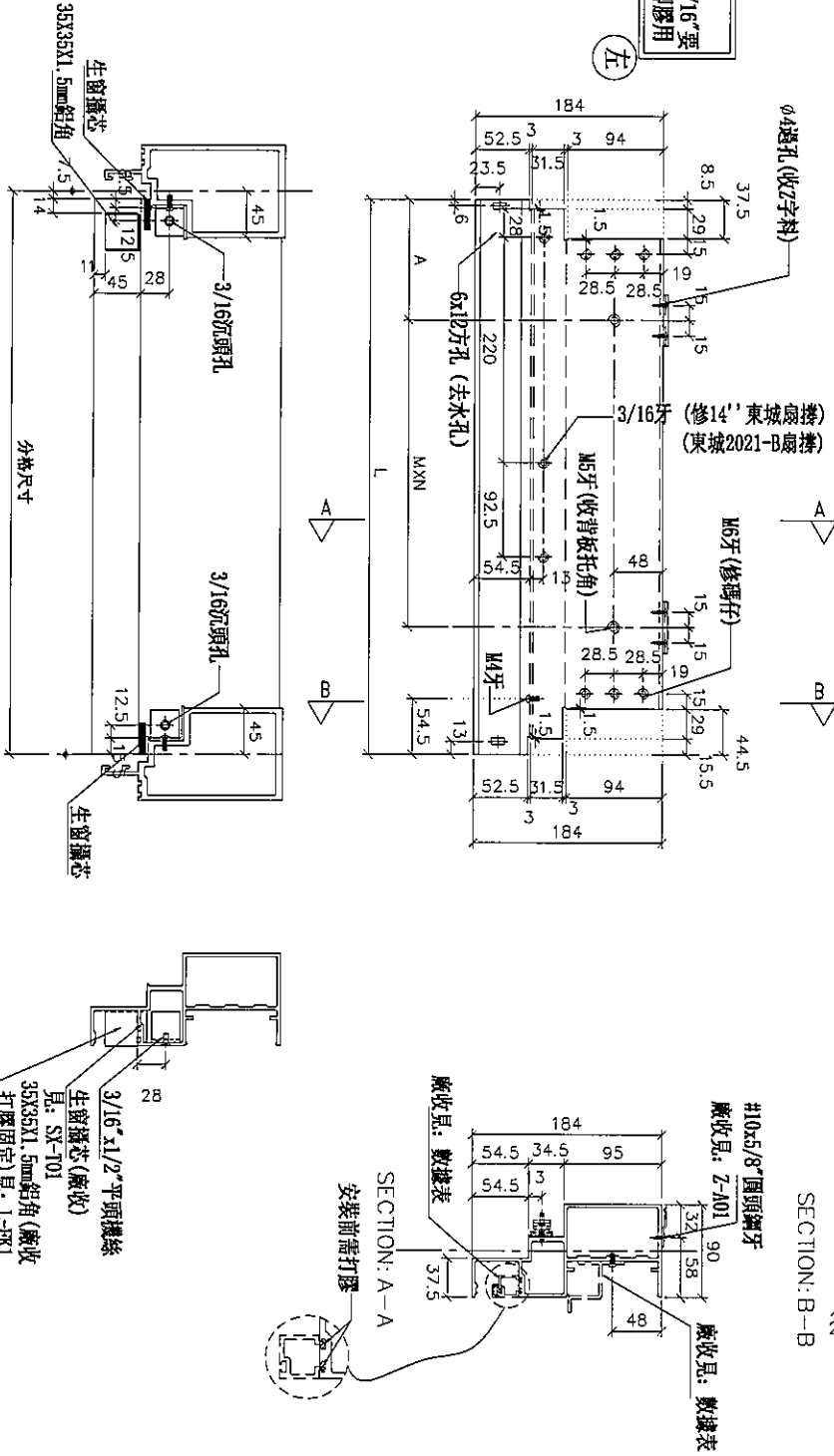

名稱	生梗橫料	制圖	鞠章芳	2019.07.20	修改		
材料	X85553	復核	謝永林	2019.08.10	日期		
顏色	EC-DG-S332054 (3塗)	批准			圖號	UN-EL16	



美特鋁質有限公司  
MIDI Aluminium Fabricator Ltd.

工程號 J-837 地盤 觀塘裕民坊

\*注意:  
螺絲鑽平頭孔事宜, 請留意M5及3/16"要  
沉頭 (90° X Ø10), 俾修螺絲后噴膠用

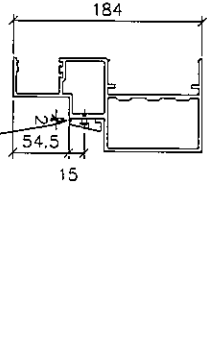
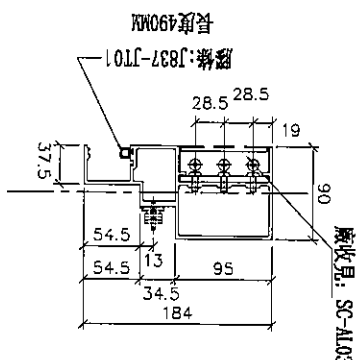
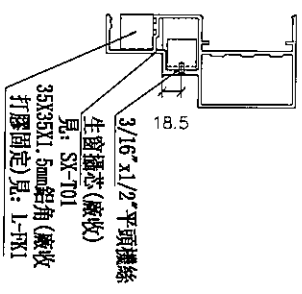
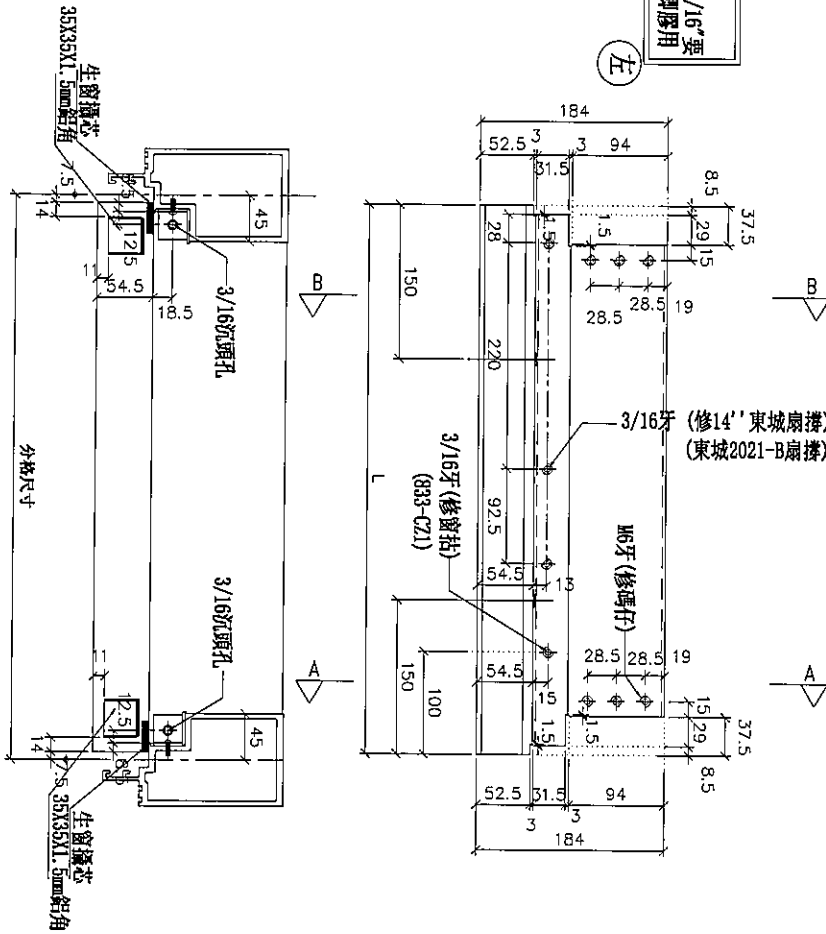

物料編號	L	數量	分格尺寸	使用位置	樓層
UN-EL16a	535	2	550	T5CW-A-1	50, 51F

名稱	生梗橫料	制圖	鞠章芳	2019.07.20	修改		
材料	X85553	復核	謝永林	2019.08.10	日期		
顏色	EC-DG-S332054 (3塗)	批准			圖號	UN-EL16a	



美特鋁質有限公司  
MIDI Aluminium Fabricator Ltd.

工程號 J-837 地盤 觀塘裕民坊

\*注意:  
螺絲鑽平頭孔事宜, 請留意M5及3/16"要  
沉頭(90° X Ø10), 俾後螺絲后即膠用

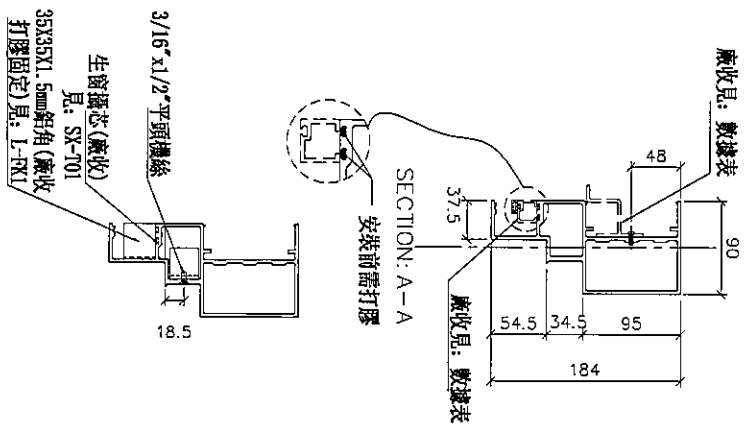
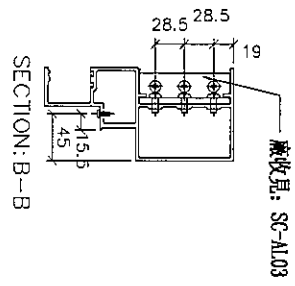
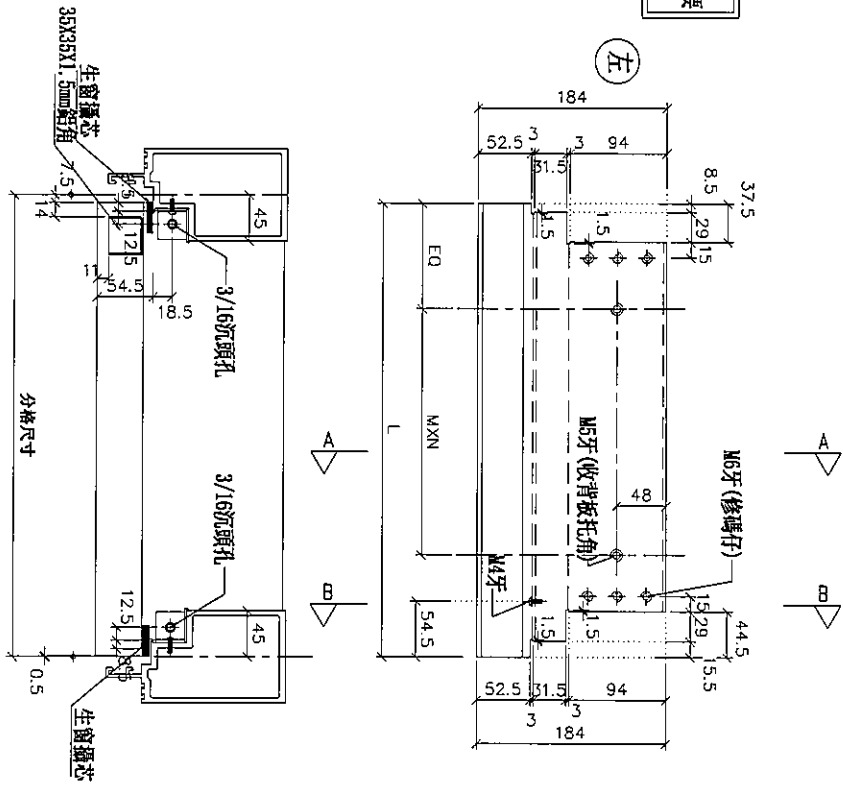

35X35X1.5mm 鋁角  
生窗鑲芯  
見: SX-101  
35X35X1.5mm 鋁角(廠收  
打膠固定)見: L-FK1

物料編號	L	數量	M	X	N	A	規格尺寸	使用位置	廠收背板托角編號	廠收單板插線編號	樓層
UN-EL16c	542	1	300	X	1	117.5	550	TSCW-A-1	UN-HT16a	UN-EH16	51F

名稱	生梗橫料	制圖	鞠章芳	2019.07.20	修改		
材料	X85553	復核	謝永林	2019.08.10	日期		
顏色	EC-DG-S332054 (3塗)	批准	Jason		圖號	UN-EL16c	



美特鋁質有限公司  
MIDI Aluminium Fabricator Ltd.

工程號 J-837 地盤 觀塘裕民坊

\*注意:  
螺絲鑽平頭孔事宜, 請留意M5及3/16"要  
沉頭(90° X Ø10), 供修螺絲后埋膠用

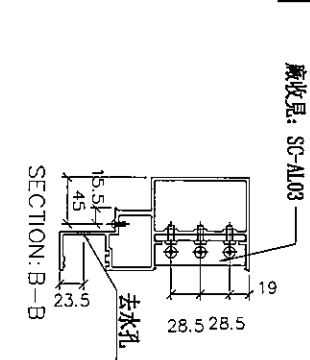
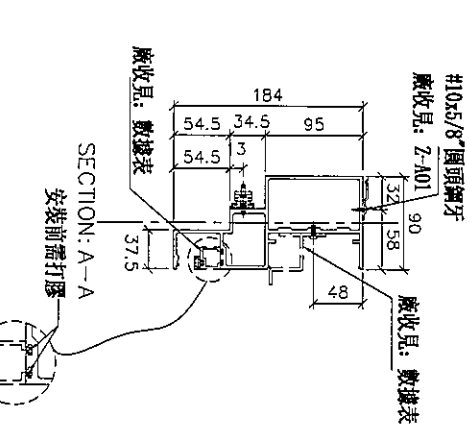
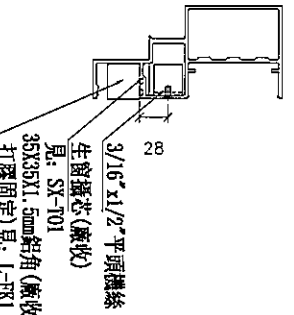
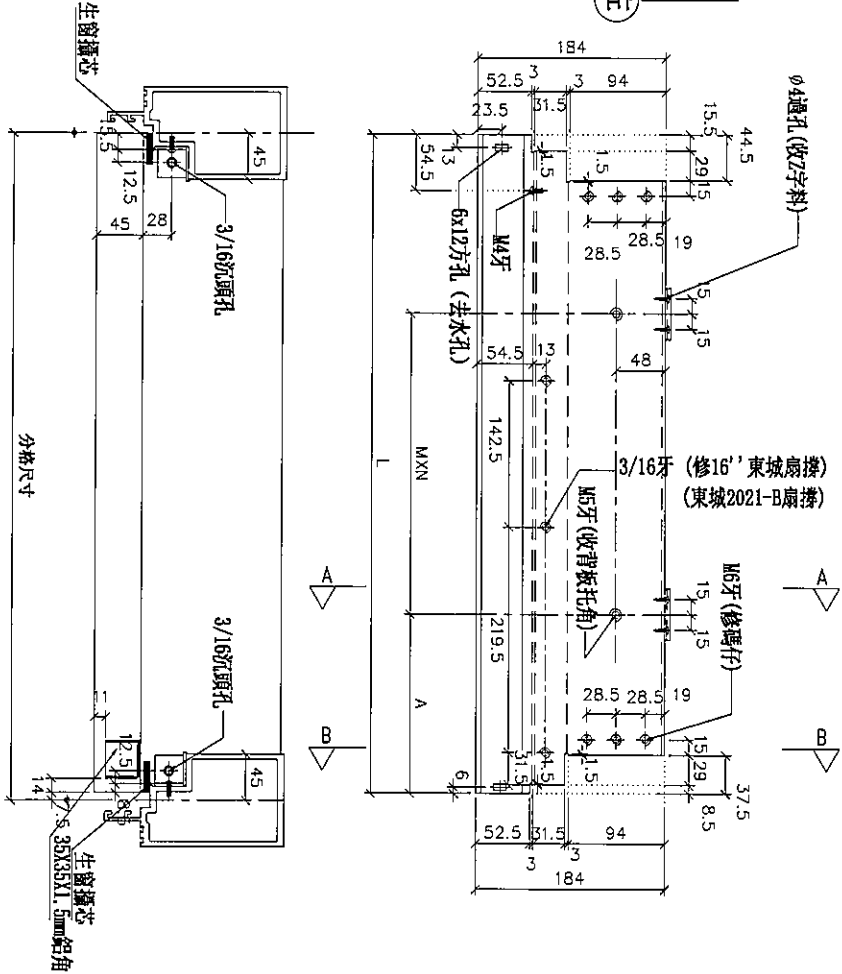

物料編號	L	數量	M	X	N	A	分格尺寸	使用位置	廠收管板托角編號	廠收單坡插線編號	樓層
UN-ER01	642	2	300	X	1	171	650	T5CW-N-1	UN-HT1	UN-EH1AR	50F
	642	2	300	X	1	171	650	T5CW-L-1	UN-HT1	UN-EH1AR	50F
	642	1	300	X	1	171	650	T5CW-H-2	UN-HT1	UN-EH1AR	50F
	642	2	300	X	1	171	650	T5CW-F-2	UN-HT1	UN-EH1AR	50.51F
合計:	642	2	300	X	1	171	650	T5CW-D-2	UN-HT1	UN-EH1AR	50.51F
		9									

名稱	生梗橫料	制圖	鞠章芳	2019.07.20	修改	
材料	X85553	復核	謝永林	2019.08.10	日期	
顏色	EC-DG-S332054 (3塗)	批准			圖號	UN-ER01



美特鋁質有限公司  
MIDI Aluminium Fabricator Ltd.

工程號 J-837 地盤 觀塘裕民坊

物料編號	L	數量	分格尺寸	使用位置	樓層
UN-ER01a	635	2	650	T5CW-N-1	50F
	635	2	650	T5CW-L-1	50F
	635	1	650	T5CW-H-2	50F
	635	2	650	T5CW-F-2	50, 51F
	635	2	650	T5CW-D-2	50, 51F
合計:		9			

\*注意:  
螺絲鑽平頭孔事宜, 請留意M5及3/16"要  
沉頭(90° X Ø10), 俾修螺絲後即隱用

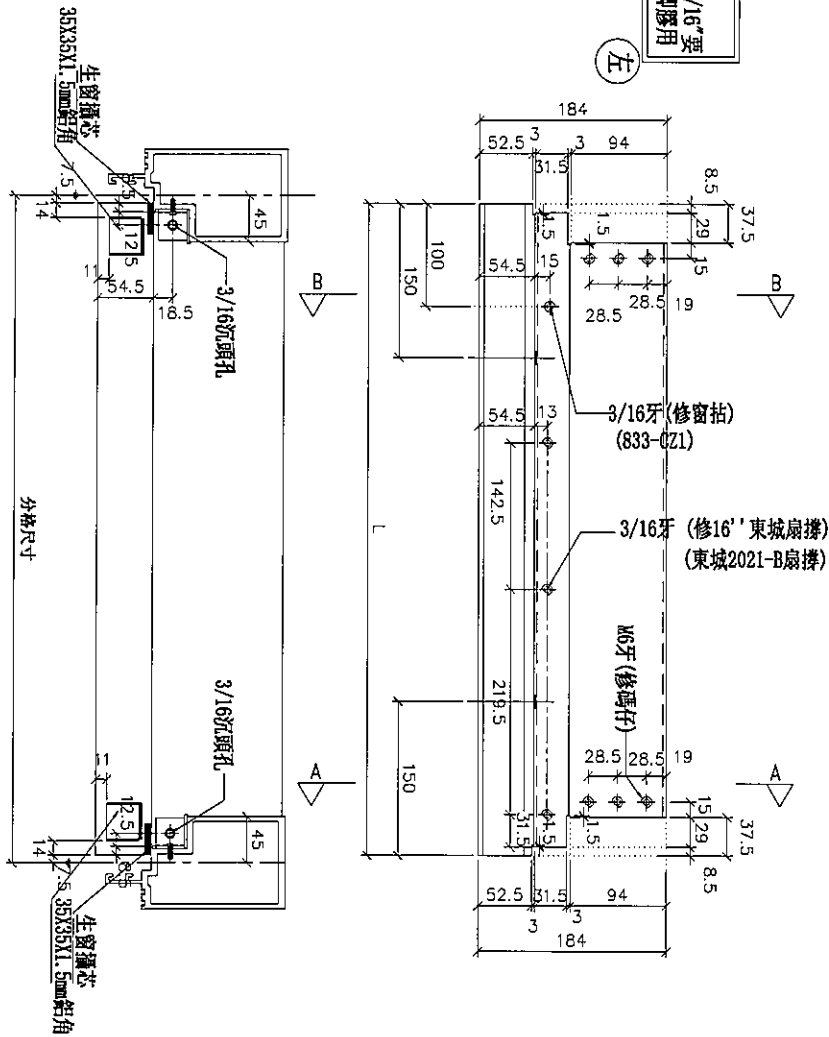

左

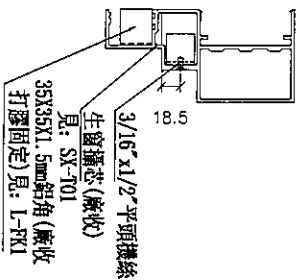
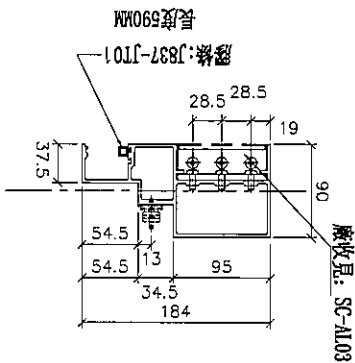
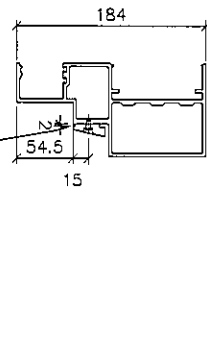

名稱	生梗橫料	制圖	鞠章芳	2019.07.20	修改	
材料	X85553	復核	謝永林	2019.08.10	日期	
顏色	EC-DG-S332054 (3塗)	批准			圖號	UN-ER01a



美特鋁質有限公司  
MIDI Aluminium Fabricator Ltd.

工程號 J-837 地盤 觀塘裕民坊

物料編號	L	數量	M	X	N	A	分格尺寸	使用位置	廠收骨板打角編號	廠收單玻璃編號	樓層
UN-ER01c	642	2	300	X	1	171	650	TSCW-N-1	UN-HT1a	UN-EH1R	50F
	642	2	300	X	1	171	650	TSCW-L-1	UN-HT1a	UN-EH1R	50F
	642	1	300	X	1	171	650	TSCW-H-2	UN-HT1a	UN-EH1R	50F
	642	1	300	X	1	171	650	TSCW-F-2	UN-HT1a	UN-EH1R	51F
合計:	7		300	X	1	171	650	TSCW-D-2	UN-HT1a	UN-EH1R	51F

\*注意:  
螺絲鑽平頭孔事宜, 請留意M5及3/16"要沉頭(90° X Ø10), 供修螺絲后膠膠用

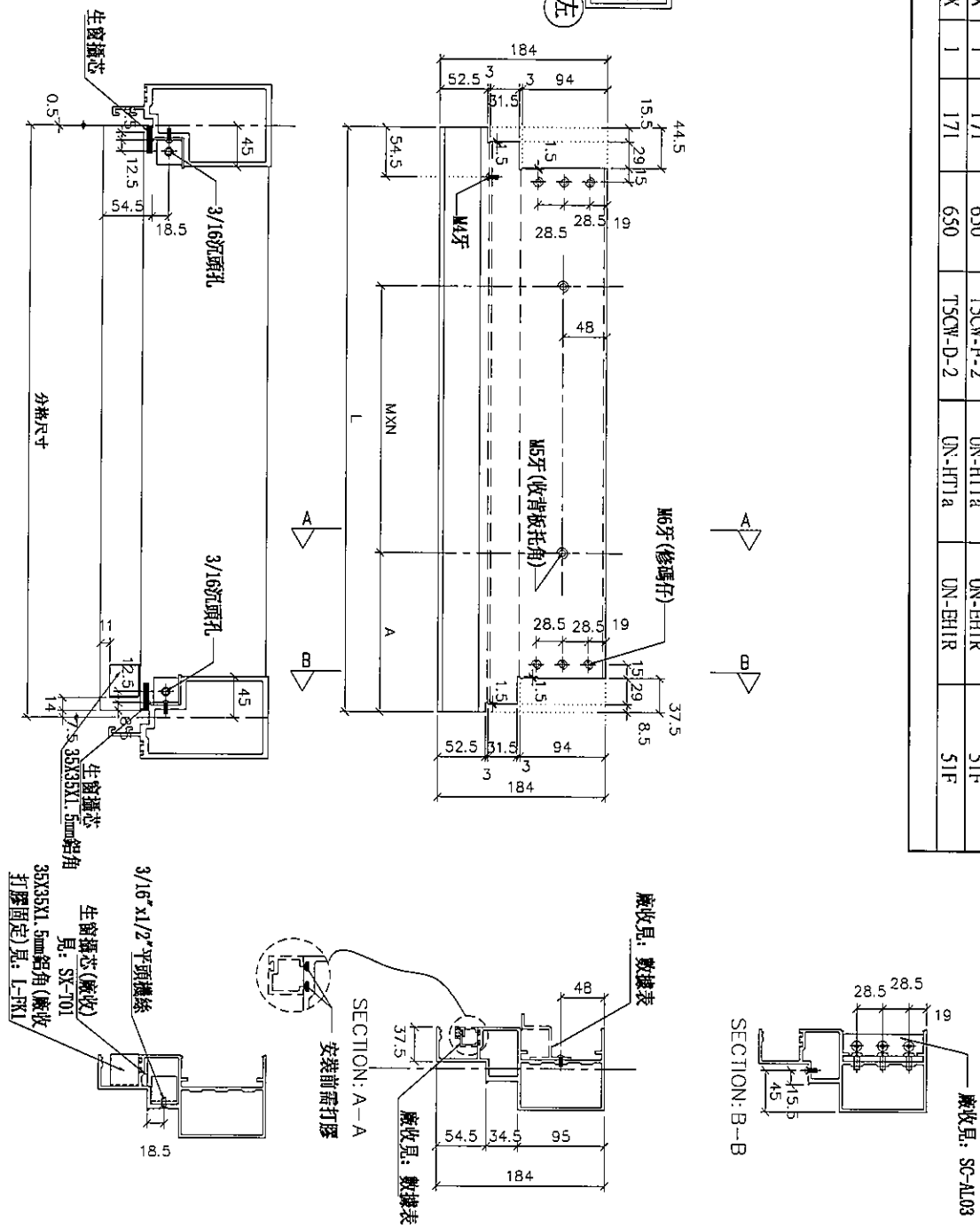

名稱	生梗橫料	制圖	鞠章芳	2019.07.20	修改		
材料	X85553	復核	謝永林	2019.08.10	日期		
顏色	EC-DG-S332054 (3塗)	批准	Jason		圖號	UN-ER01c	



美特鋁質有限公司  
MIDI Aluminium Fabricator Ltd.

工程號 J-837 地盤 觀塘裕民坊

物料編號	L	數量	M	X	N	A	分格尺寸	使用位置	廠收背板托角編號	廠收母線編號	樓層
UN-ER01S(T)	642	1	300	X	1	167.5	650	T5CW-C-1	UN-HT1	UN-EH1aR	50F

\*注意:  
螺絲鑽平頭孔事宜, 請留意M5及3/16"要  
沉頭 (90° X Ø10), 供修螺絲后嗶膠用

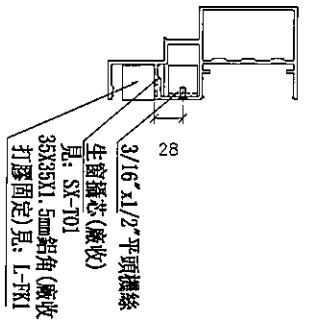
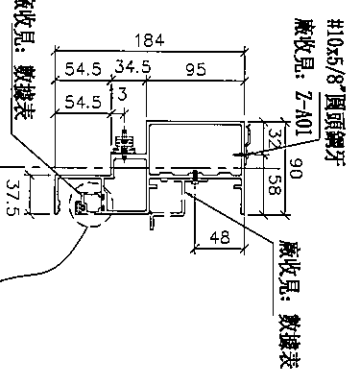
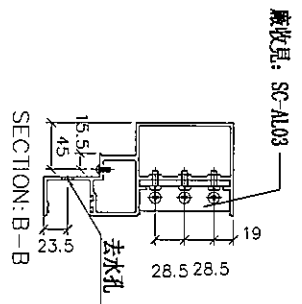
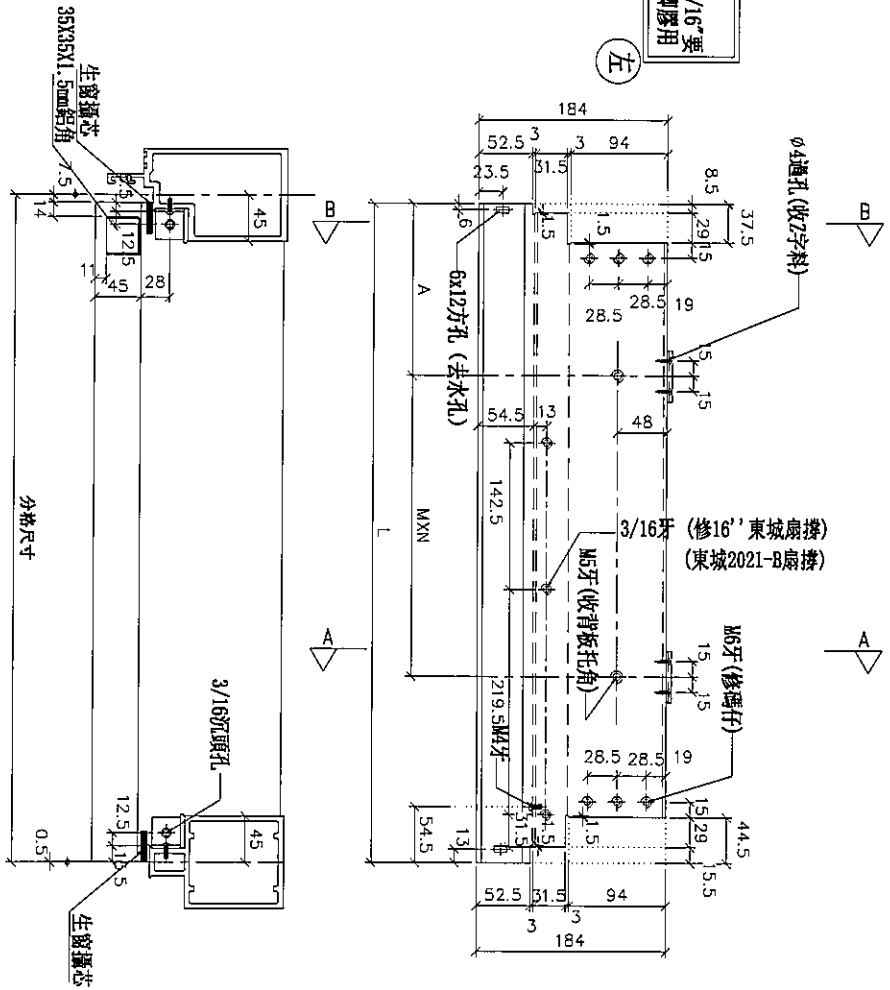

名稱	生梗橫料	制圖	鞠章芳	2019.07.20	修改	
材料	X85553	復核	謝永林	2019.08.10	日期	
顏色	EC-DG-S332054 (3塗)	批准			圖號	UN-ER01S(T)



美特鋁質有限公司  
MIDI Aluminium Fabricator Ltd.

工程號 J-837 地盤 觀塘裕民坊

\*注意:  
螺絲鑽平頭孔事宜, 請留意M5及3/16"要  
沉頭(90° X Ø10), 供修螺絲后嗶膠用

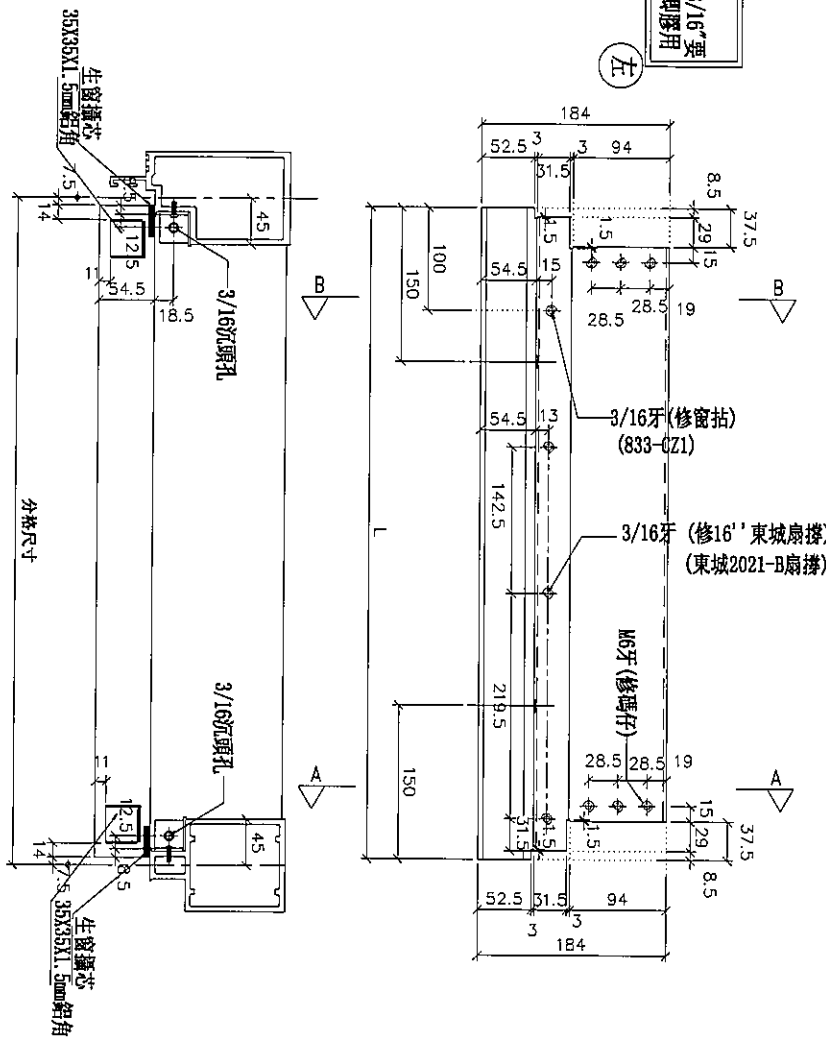

(左)

SECTION: A-A

SECTION: B-B

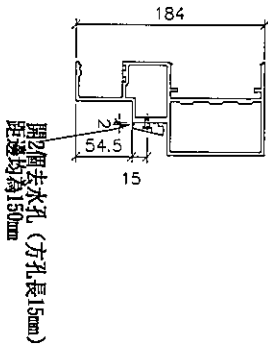
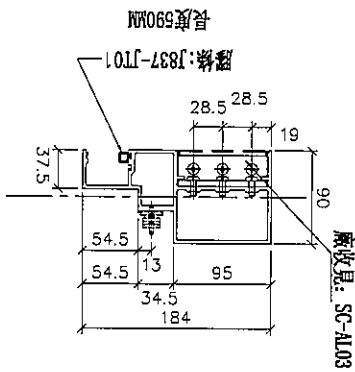
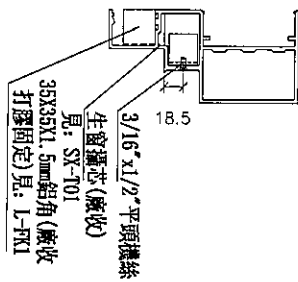

物料編號	L	數量	1	分格尺寸	650	使用位置	T5CW-C-1	樓層	50F
UN-ER01aS(T)	635								

名稱	生梗橫料	制圖	鞠章芳	2019.07.20	修改		
材料	X85553	復核	謝永林	2019.08.10	日期		
顏色	EC-DG-S332054 (3塗)	批准			圖號	UN-ER01aS(T)	



美特鋁質有限公司  
MIDI Aluminium Fabricator Ltd.

工程號 J-837 地盤 觀塘裕民坊

\*注意:  
螺絲填平頭孔事宜, 請留意45及3/16"要  
沉頭 (90° X Ø10), 供修螺絲后噴膠用

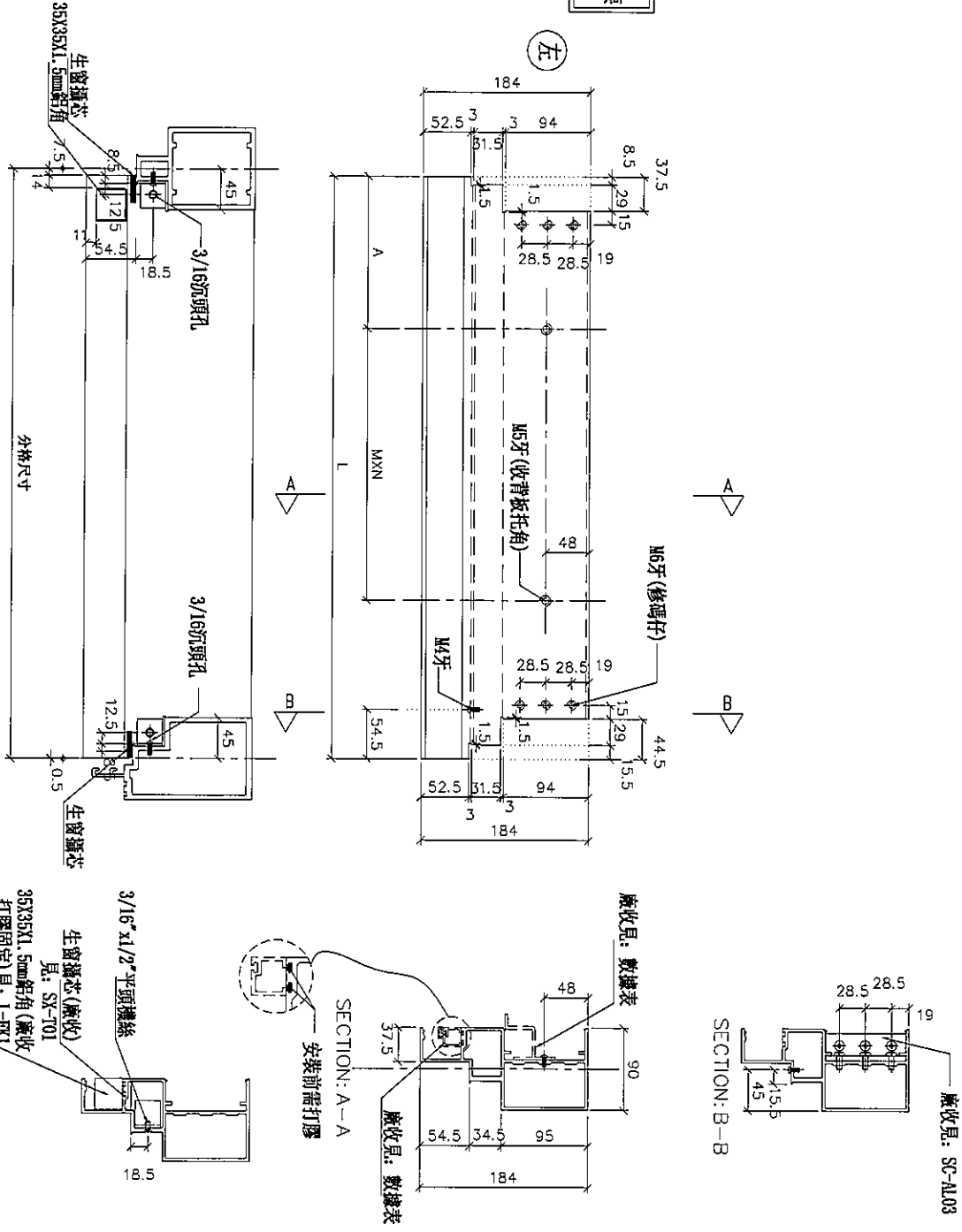

物料編號	L	數量	M	X	N	A	分格尺寸	使用位置	廠收管板托角編號	廠收單玻璃插線編號	樓層
UN-ER01cS(T)	642	1	300	X		167.5	650	T5CW-C-1	UN-HT1a	UN-EH1R	50F

名稱	生梗橫料	制圖	鞠章芳	2019.07.20	修改	
材料	X85553	復核	謝永林	2019.08.10	日期	
顏色	EC-DG-S332054 (3塗)	批准	Jason		圖號	UN-ER01cS(T)



美特鋁質有限公司  
MIDI Aluminium Fabricator Ltd.

工程號 J-837 地盤 觀塘裕民坊

\*注意:  
螺絲鑽平頭孔事宜, 請留意M5及3/16"要  
沉頭(90° X Ø10), 供修螺絲后明膠用

物料編號	L	數量	M	X	N	A	分格尺寸	使用位置	廠收背板托角編號	廠收單邊托角編號	樓層
UN-ER02	442	2	250	X	1	92.5	450	TSCW-A-2	UN-HT2	UN-EH2aR	50, 51F
	442	1	250	X	1	92.5	450	TSCW-N-1	UN-HT2	UN-EH2aR	50F
	442	1	250	X	1	92.5	450	TSCW-M-1	UN-HT2	UN-EH2aR	50F
	442	1	250	X	1	92.5	450	TSCW-L-1	UN-HT2	UN-EH2aR	50F
442	1	250	X	1	92.5	450	TSCW-H-3	UN-HT2	UN-EH2aR	50F	
合計:		6									

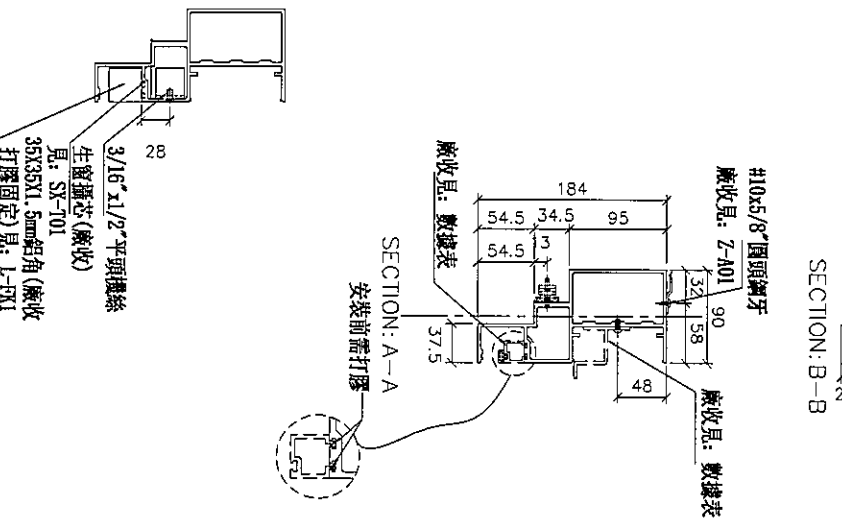
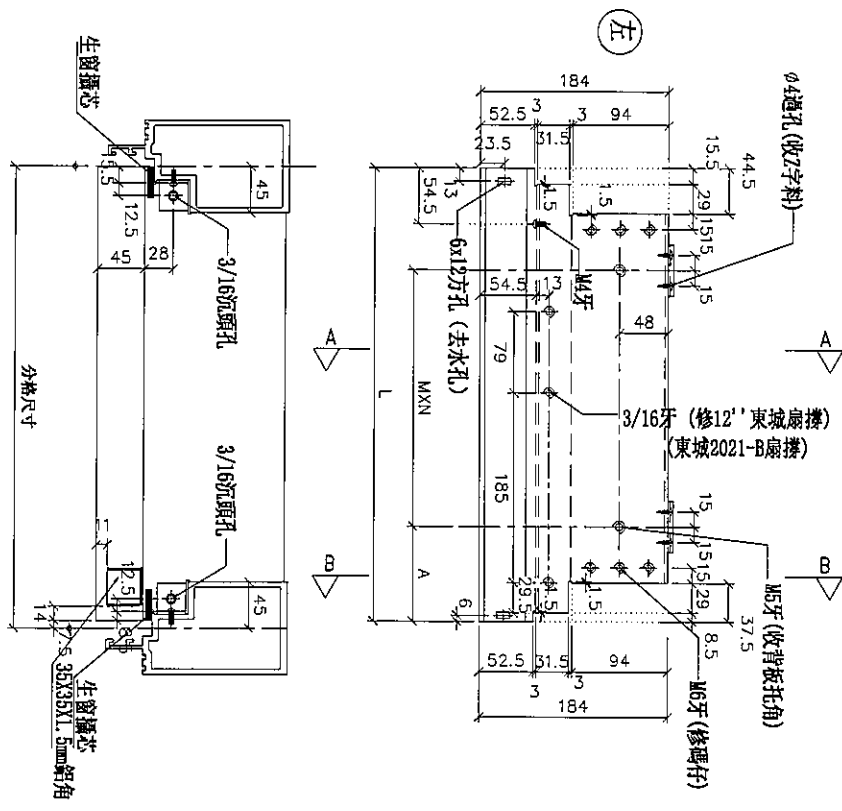

名稱	生梗橫料	制圖	鞠章芳	2019.07.20	修改		
材料	X85553	復核	謝永林	2019.08.10	日期		
顏色	EC-DG-S332054 (3塗)	批准			圖號	UN-ER02	



美特鋁質有限公司  
MIDI Aluminium Fabricator Ltd.

工程號 J-837 地盤 觀塘裕民坊

\*注意:  
螺絲鑽平頭孔事宜, 請留意M5及3/16"要  
沉頭 (90° X Ø10), 供修繕後百噴膠用

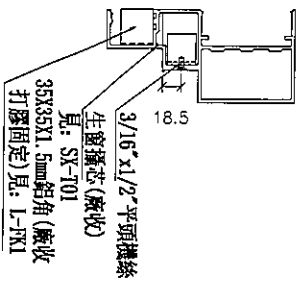
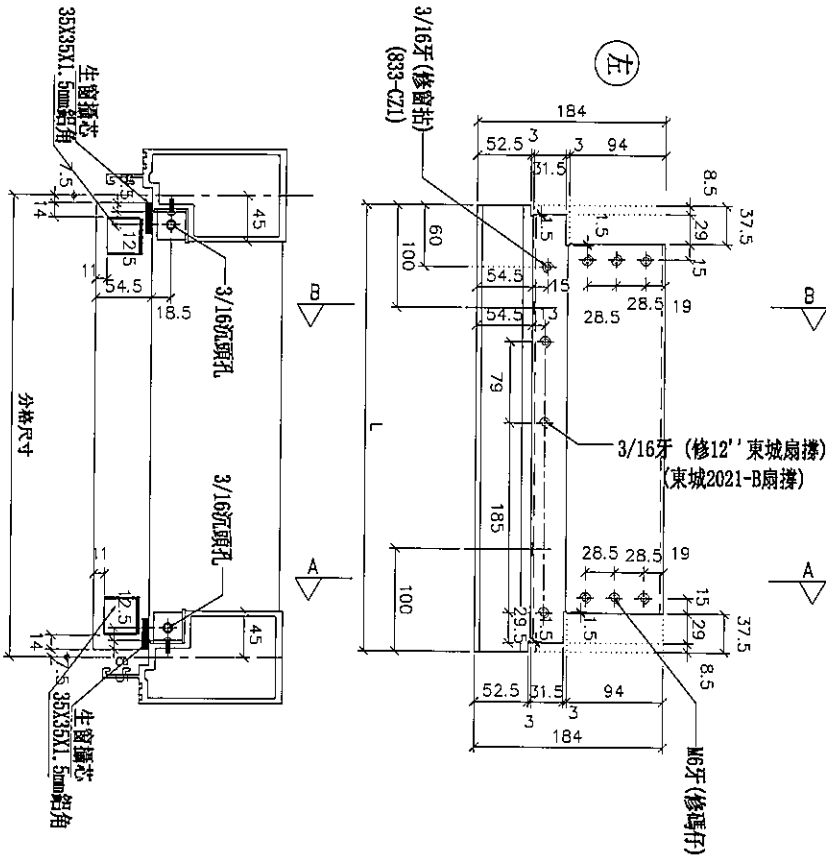

SECTION: A-A

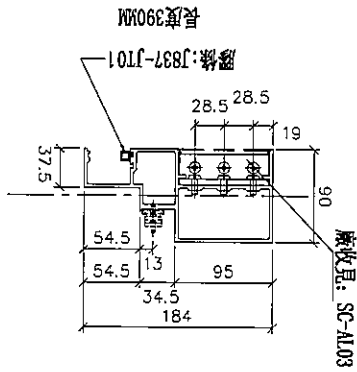

SECTION: B-B

開2個去水孔 (方孔長15mm)  
距邊均為100mm

物料編號	L	數量	分格尺寸	使用位置	樓層
UN-ER02a	435	2	450	T5CW-A-2	50, 51F
	435	1	450	T5CW-N-1	50F
	435	1	450	T5CW-M-1	50F
	435	1	450	T5CW-L-1	50F
	435	1	450	T5CW-H-3	50F
合計:	6				

名稱	生梗橫料	制圖	鞠章芳	2019.07.20	修改		
材料	X85553	復核	謝永林	2019.08.10	日期		
顏色	EC-DG-S332054 (3塗)	批準			圖號	UN-ER02a	



美特鋁質有限公司  
MIDI Aluminium Fabricator Ltd.

工程號 J-837 地盤 觀塘裕民坊

物料編號	L	數量	M	X	N	A	分格尺寸	使用位置	接收背板托角編號	接收平玻璃線編號	樓層
UN-ER02c	442	1	250	X	1	92.5	450	T5CW-A-2	UN-HT2a	UN-EH2R	51F
	442	1	250	X	1	92.5	450	T5CW-N-1	UN-HT2a	UN-EH2R	50F
	442	1	250	X	1	92.5	450	T5CW-M-1	UN-HT2a	UN-EH2R	50F
	442	1	250	X	1	92.5	450	T5CW-L-1	UN-HT2a	UN-EH2R	50F
442	1	250	X	1	92.5	450	T5CW-F-3	UN-HT2a	UN-EH2R	50F	
合計:	5										

\*注意:  
螺絲鑽平頭孔事宜, 請留意M5及3/16"要  
沉頭 (90° X Ø10), 供修螺絲后割膠用

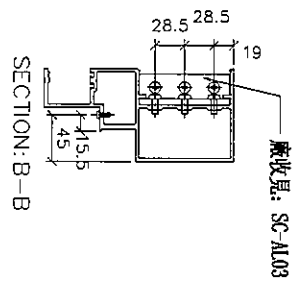
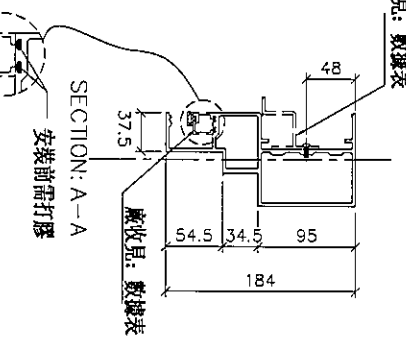
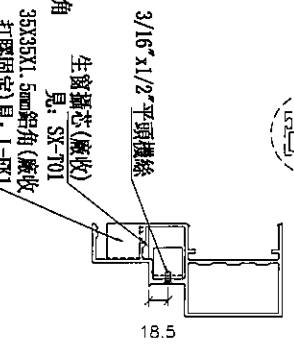
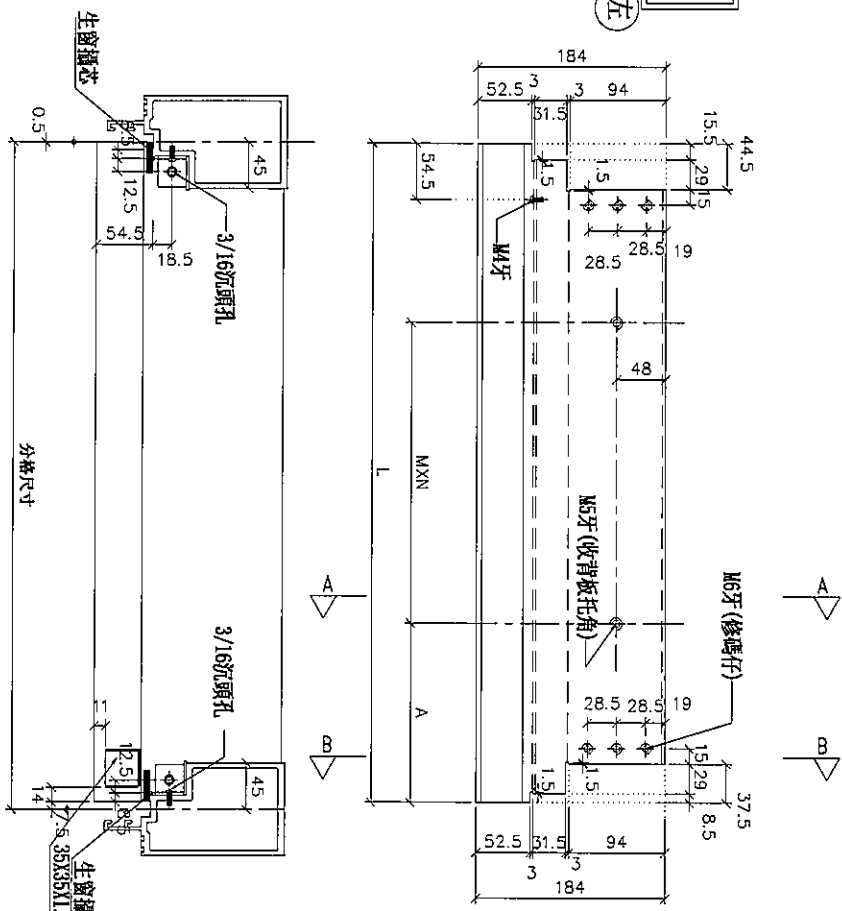

名稱	生梗橫料	制圖	鞠章芳	2019.07.20	修改	
材料	X85553	復核	謝永林	2019.08.10	日期	
顏色	EC-DG-S332054 (3塗)	批准	Jason		圖號	UN-ER02c



美特鋁質有限公司  
MIDI Aluminium Fabricator Ltd.

工程號 J-837 地盤 觀塘裕民坊

物料編號	L	數量	M	X	N	A	分格尺寸	使用位置	廠收背板托角編號	廠收母線編號	樓層
UN-ER02S	442	1	250	X	1	92.5	450	T5CW-JK-1	UN-HT2	UN-EH2aR	50F

\*注意：  
螺絲鑽平頭孔事宜，請留意M5及3/16"螺絲鑽頭(90° X φ10)，供修螺絲後即膠用

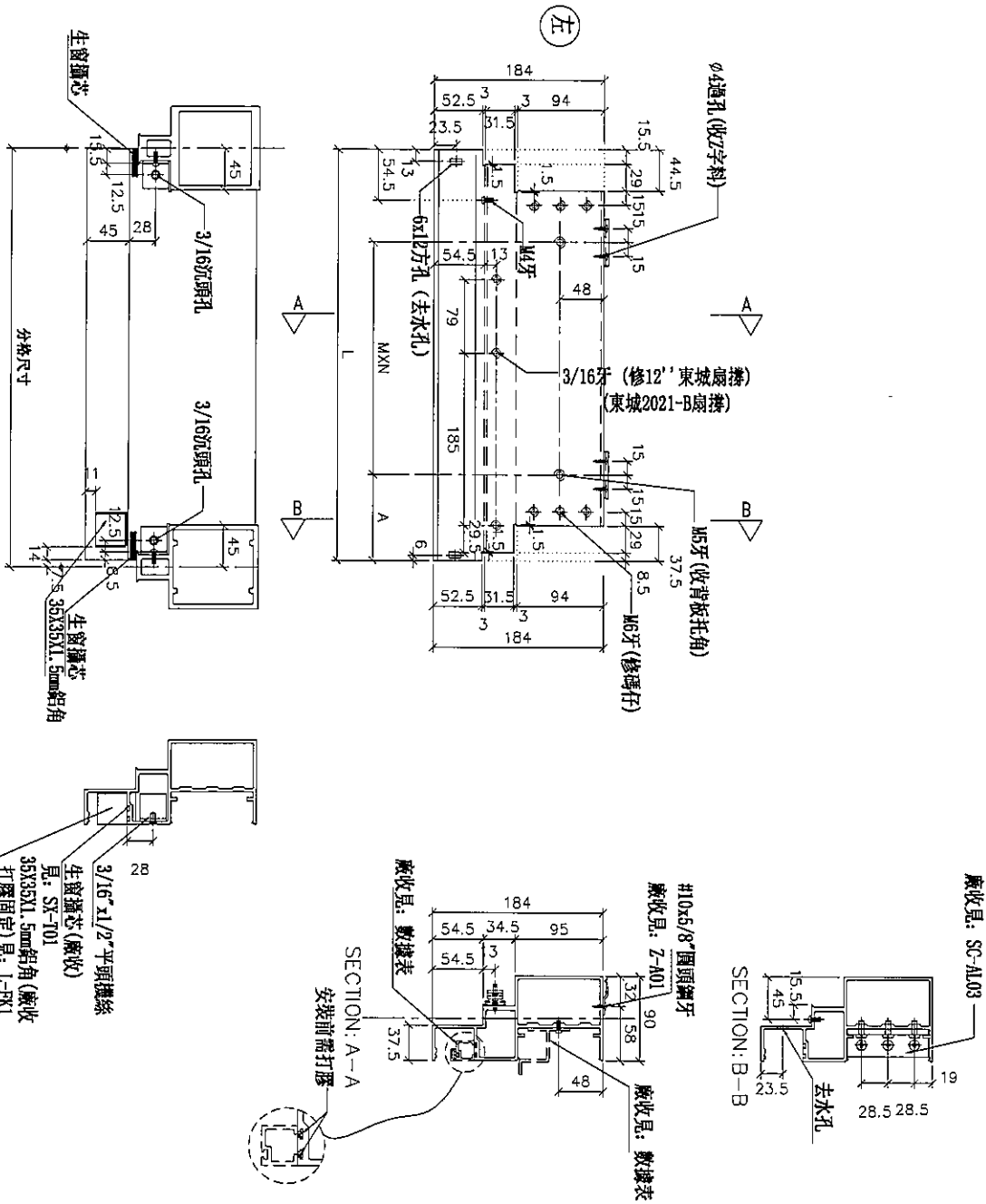

名稱	生梗橫料	制圖	鞠章芳	2019.07.20	修改		
材料	X85553	復核	謝永林	2019.08.10	日期		
顏色	EC-DG-S332054 (3塗)	批准			圖號	UN-ER02S	



美特鋁質有限公司  
MIDI Aluminium Fabricator Ltd.

工程號 J-837 地盤 觀塘裕民坊

\*注意:  
螺絲鑽平頭孔事宜, 請留意M5及3/16"要  
沉頭(90° X Ø10), 俾修螺絲后即應用

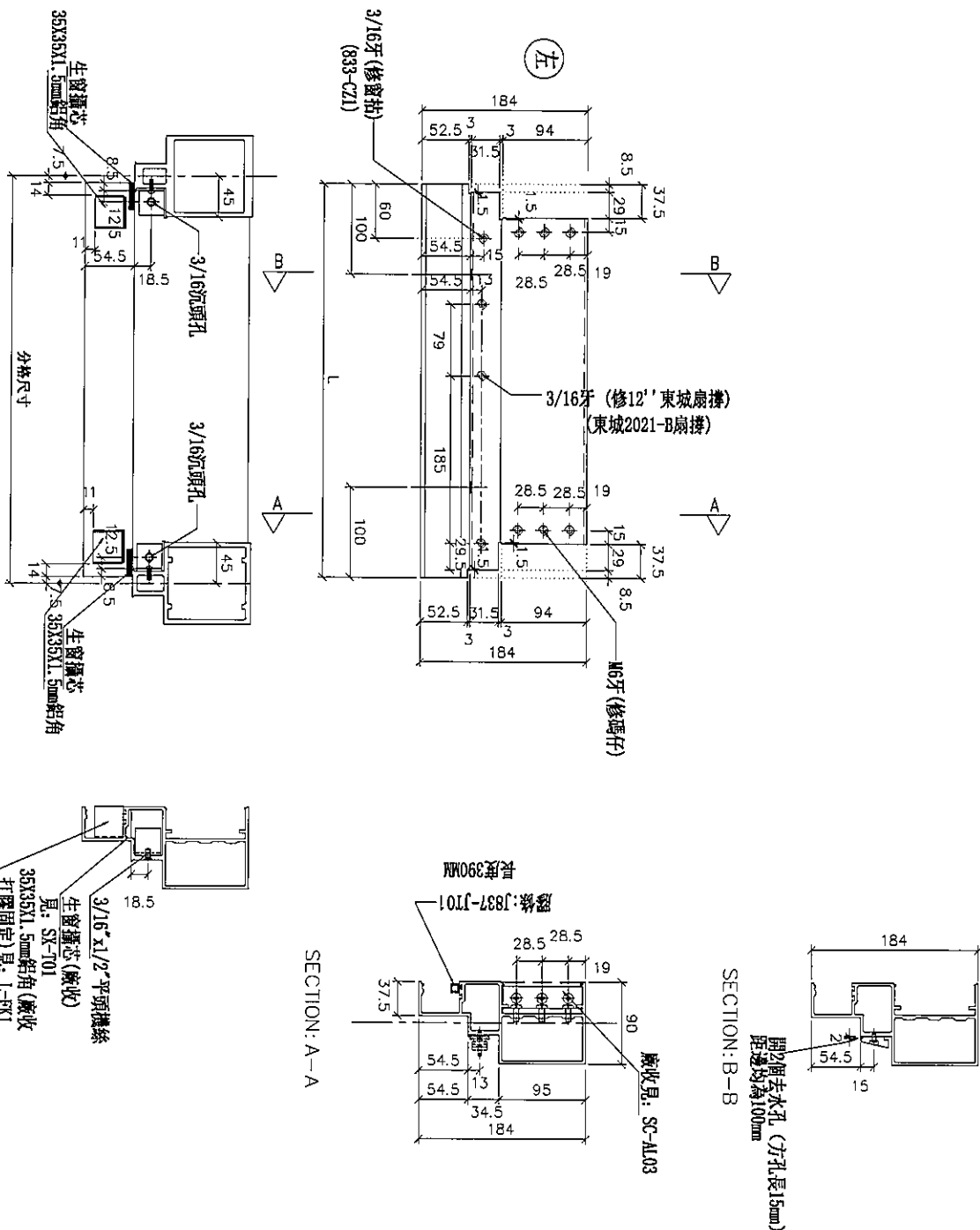

物料編號	L	數量	分格尺寸	使用位置	樓層
UN-ER02aS	435	1	450	T5CW-JK-1	50F

名稱	生梗橫料	制圖	鞠章芳	2019.07.20	修改	
材料	X85553	復核	謝永林	2019.08.10	日期	
顏色	EC-DG-S332054 (3塗)	批准			圖號	UN-ER02aS



美特鋁質有限公司  
MIDI Aluminium Fabricator Ltd.

工程號 J-837 地盤 觀塘裕民坊

物料編號	L	數量	M	X	N	A	分格尺寸	使用位置	廠收背板托角編號	廠收單玻插絲編號	樓層
UN-ER02cS	442	1	250	X	1	92.5	450	T5CW-JK-1	UN-HT2a	UN-EH2R	50F

\*注意:  
螺絲鑽平頭孔事宜, 請留意M5及3/16"螺  
沉頭(90° X φ10), 供修螺絲后膠膠用

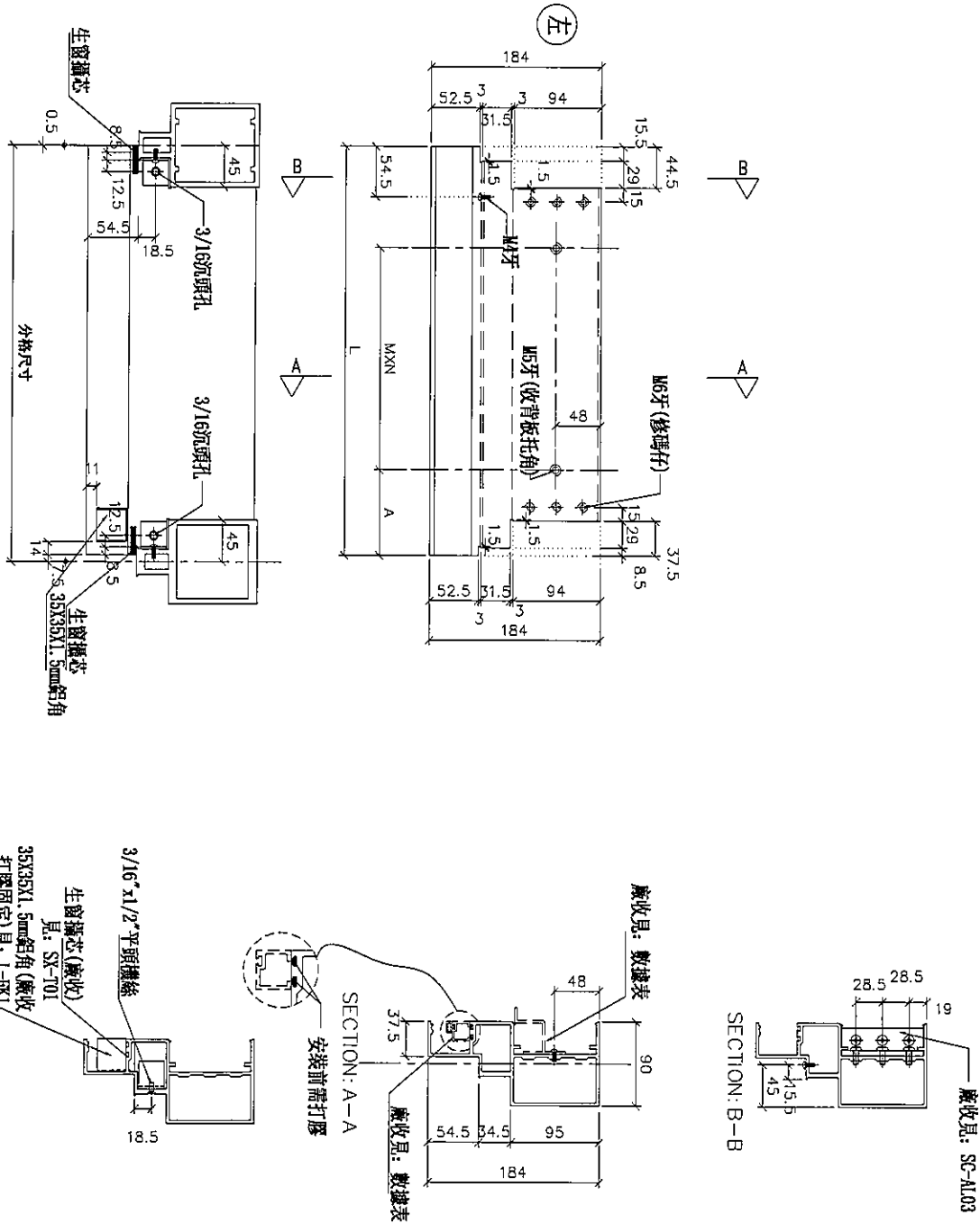

名稱	生梗橫料	制圖	鞠章芳	2019.07.20	修改		
材料	X85553	復核	謝永林	2019.08.10	日期		
顏色	EC-DG-S332054 (3塗)	批准	Jason		圖號	UN-ER02cS	



美特鋁質有限公司  
MIDI Aluminium Fabricator Ltd.

工程號 J-837 地盤 觀塘裕民坊

數據表參見: UN-EL01b-1

\*注意:  
螺絲鑽平頭孔事宜, 請留意M5及3/16"要  
沉頭 (90° X  $\phi$ 10), 供修螺絲后膠膠用

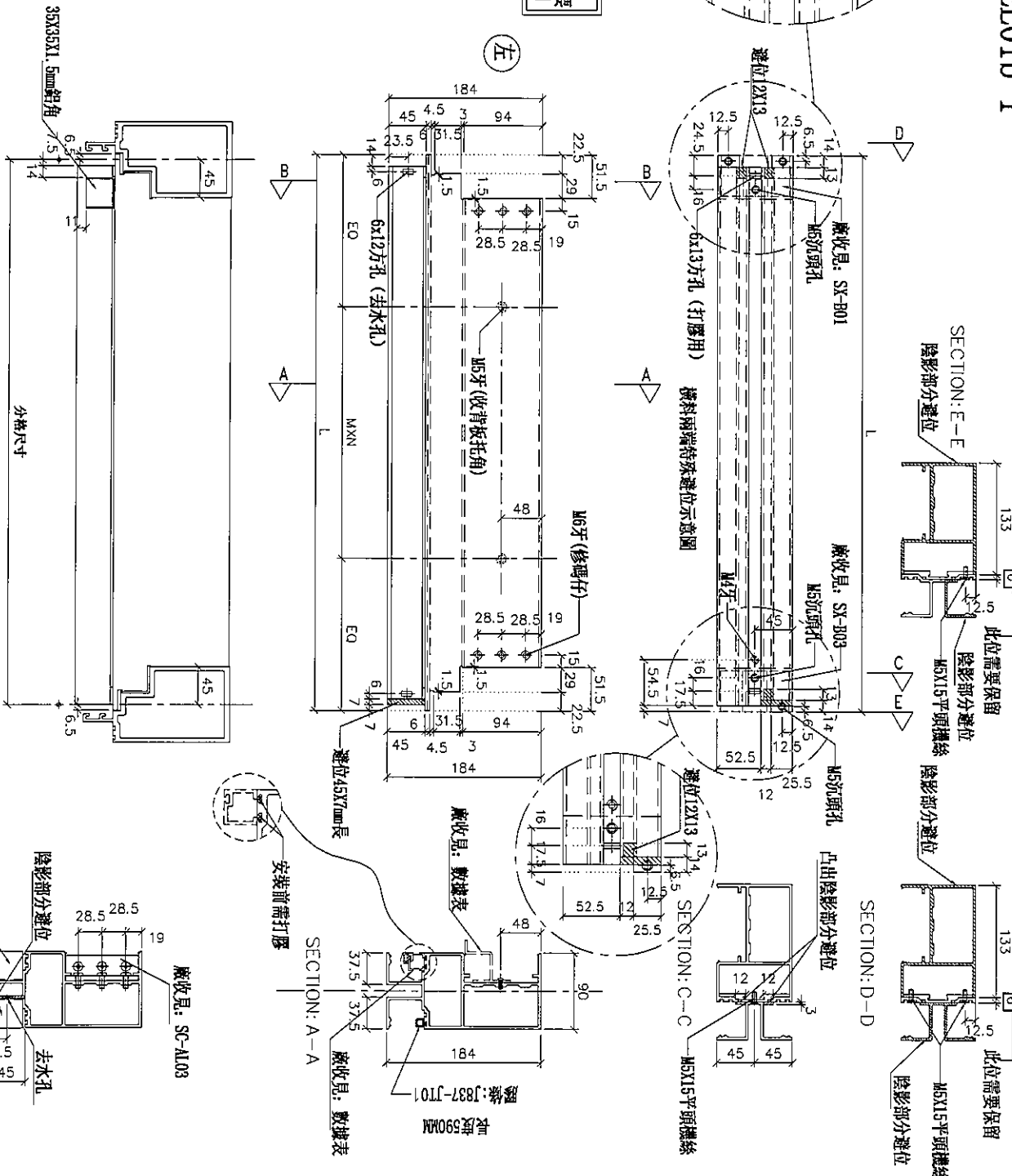
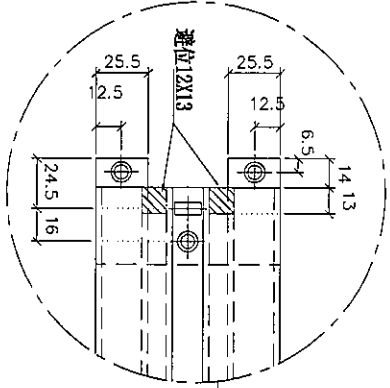

35x35x1.5mm鋁角 (廠收)  
打膠固定) 見: L-FV2

陰影部分避位  
SECTION: B-B

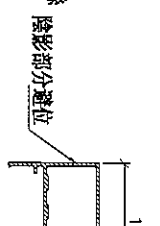
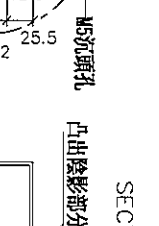
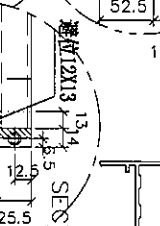
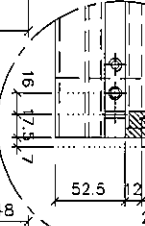
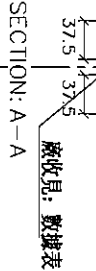
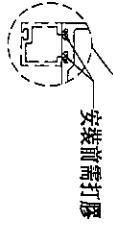
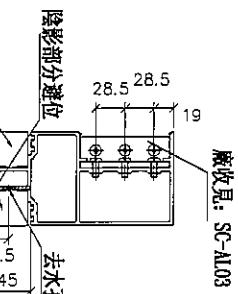

名稱	雙梗橫料 (外凸)	制圖	鞠章芳	2019.07.20	修改	
材料	X85552	復核	謝永林	2019.08.10	日期	
顏色	EC-DG-S332054 (3塗)	批准			圖號	UN-EL01b



美特鋁質 有限公司  
MIDI Aluminium Fabricator Ltd.

工程號 J-837 地盤 觀塘裕民坊

拆圖參見：UN-EL01b

物料編號	L	數量	M	X	N	EQ	分格尺寸	使用位置	廠收背板托角編號	廠收單玻璃插線編號	樓層
UN-EL01b	663	2	300	X	1	181.5	650	TSCW-M-2	UN-HT1a	UN-EH1	50F
	663	1	300	X	1	181.5	650	TSCW-G-1	UN-HT1a	UN-EH1	50F
	663	2	300	X	1	181.5	650	TSCW-E-1	UN-HT1a	UN-EH1	50, 51F
	663	1	300	X	1	181.5	650	TSCW-C-1	UN-HT1a	UN-EH1	50F
合計:		6									

名稱	雙梗橫料 (外凸)	制圖	鞠章芳	2019.07.20	修改		
材料	X85552	復核	謝永林	2019.08.10	日期		
顏色	EC-DG-S332054 (3塗)	批准			圖號	UN-EL01b-1	



美特鋁質有限公司  
MIDI Aluminium Fabricator Ltd.

工程號 J-837 地盤 觀塘裕民坊

數據表參見: UN-EL01bs-1

\*注意:  
螺絲鑽平頭孔事宜, 請留意M5及3/16"要  
沉頭 (90° X Ø10), 供修螺絲后噴膠用

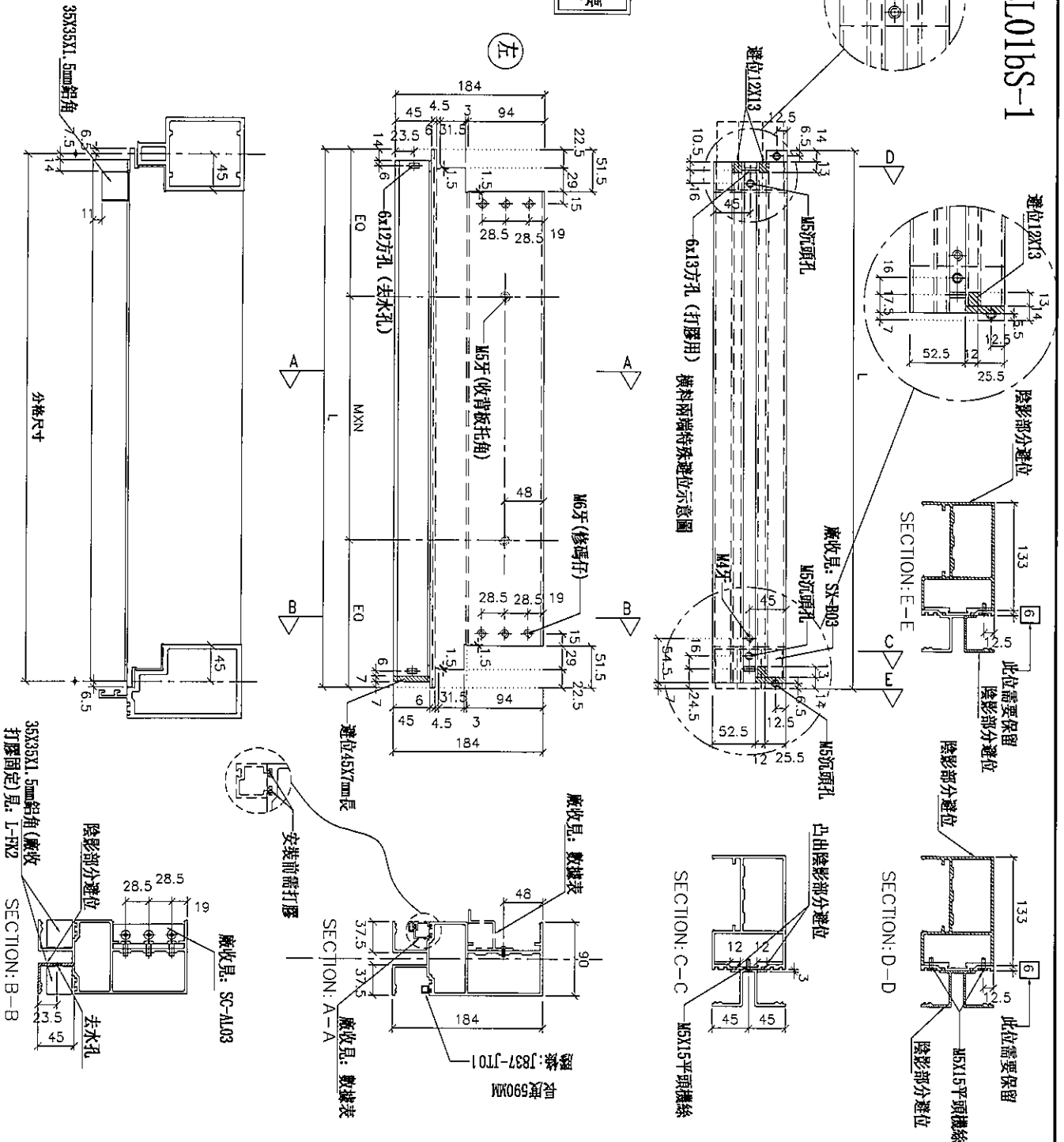

名稱	雙梗橫料 (外凸)	制圖	鞠章芳	2019.07.20	修改	
材料	X85552	復核	謝永林	2019.08.10	日期	
顏色	EC-DG-S332054 (3塗)	批准			圖號	UN-EL01bs



美特鋁質 有限公司  
MIDI Aluminium Fabricator Ltd.

工程號 J-837 地盤 觀塘裕民坊

拆圖參見：UN-EL01bS

物料編號	L	數量	M	X	N	EQ	分格尺寸	使用位置	廠收背板托角編號	廠收單玻璃插線編號	樓層
UN-EL01bS	663	1	300	X	1	181.5	650	TSCW-H-2	UN-HT1a	UN-EH1	50F
合計：		1									

名稱	雙梗橫料 (外凸)	制圖	鞠章芳	2019.07.20	修改		
材料	X85552	復核	謝永林	2019.08.10	日期		
顏色	EC-DG-S332054 (3塗)	批准			圖號	UN-EL01bS-1	





美特鋁質 有限公司  
MIDI Aluminium Fabricator Ltd.

工程號	J-837	地盤	觀塘裕民坊
-----	-------	----	-------

物料編號	L	數量	M	X	N	A	分格尺寸	使用位置	接收背板托角編號	接收單玻璃線編號	樓層	備註
UN-EL01bS(T)	656	1	300	X	1	181.5	650	TSCW-C-1	UN-HT1a	UN-EH1	50F	

拆圖參見：UN-EL01bS(T)

名稱	雙梗橫料 (外凸)	制圖	鞠章芳	2019.07.20	修改		
材料	X85552	復核	謝永林	2019.08.10	日期		
顏色	EC-DG-S332054 (3塗)	批准			圖號	UN-EL01bS(T)-1	





美特鋁質有限公司  
MIDI Aluminium Fabricator Ltd.

工程號 J-837 地盤 觀塘裕民坊

拆圖參見： UN-EL02b

物料編號	L	數量	M	X	N	EQ	分格尺寸	使用位置	廢收背板托角編號	廢收單玻璃插線編號	樓層
UN-EL02b	463	2	250	X	1	106.5	450	TSCW-A-2	UN-HT2a	UN-EH2	50.51F
	463	1	250	X	1	106.5	450	TSCW-M-2	UN-HT2a	UN-EH2	50F
	463	1	250	X	1	106.5	450	TSCW-L-2	UN-HT2a	UN-EH2	50F
	463	1	250	X	1	106.5	450	TSCW-H-3	UN-HT2a	UN-EH2	50F
合計：		5									

名稱	雙梗橫料 (外凸)	制圖	鞠章芳	2019.07.20	修改		
材料	X85552	復核	謝永林	2019.08.10	日期		
顏色	EC-DG-S332054 (3塗)	批准			圖號	UN-EL02b-1	



數據表參見: UN-EL02bS-1

\*注意:  
螺絲鑽平頭孔事宜, 請留意M5及3/16"要  
沉頭 (90° X Ø10), 俾修螺絲后膠膠用

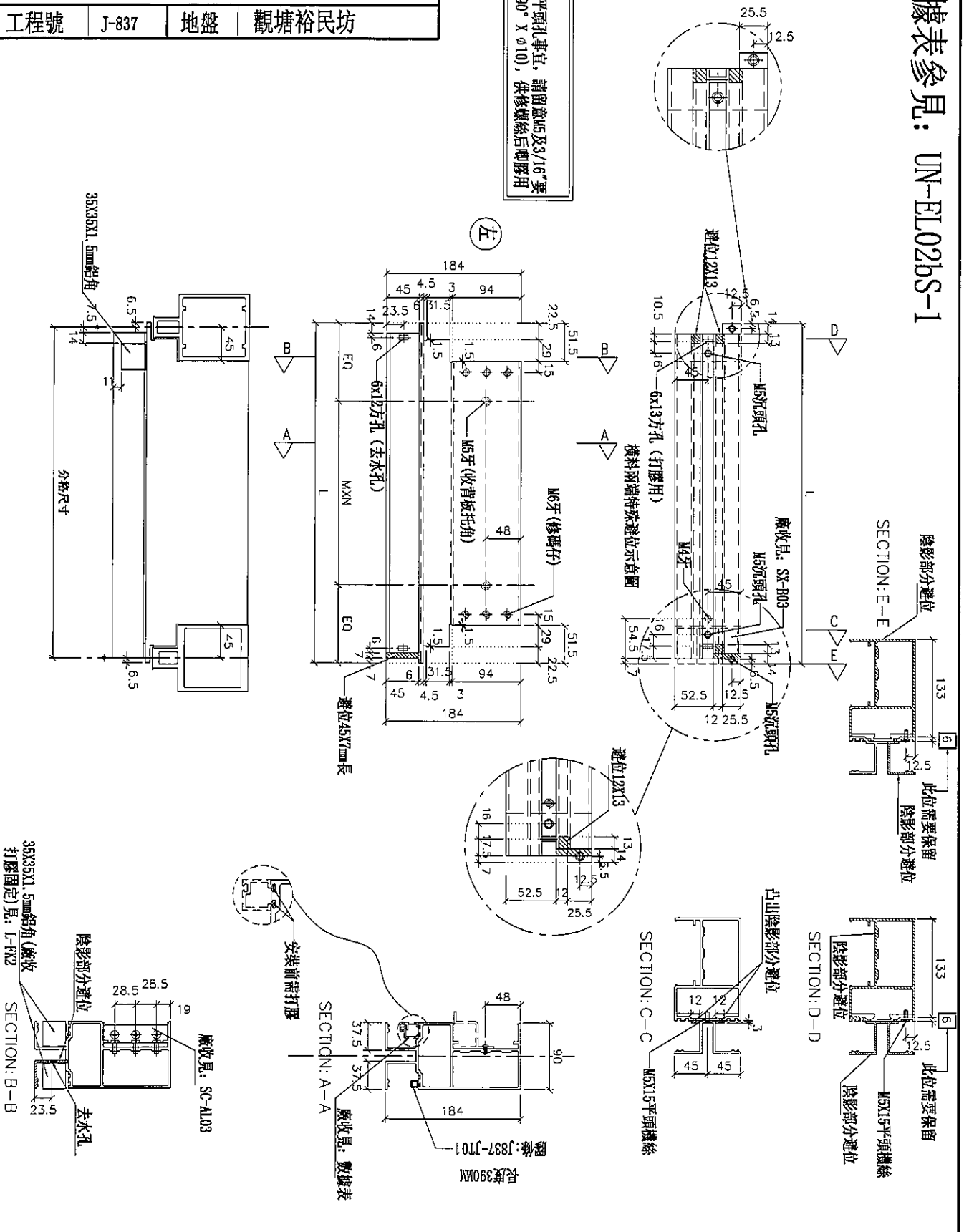

名稱	雙梗橫料 (外凸)	制圖	鞠章芳	2019.07.20	修改	
材料	X85552	復核	謝永林	2019.08.10	日期	
顏色	EC-DG-S332054 (3塗)	批准			圖號	UN-EL02bS



美特鋁質 有限公司  
MIDI Aluminium Fabricator Ltd.

工程號 J-837 地盤 觀塘裕民坊

拆圖參見： UN-EL02bS

物料編號	L	數量	M	X	N	EQ	分格尺寸	使用位置	廠收背板托角編號	廠收單邊插線編號	樓層
UN-EL02bS	463	2	250	X	1	106.5	450	T5CW-JK-1	UN-HT2a	UN-EH2	50F
合計：		2									

名稱	雙梗橫料 (外凸)	制圖	鞠章芳	2019.07.20	修改		
材料	X85552	復核	謝永林	2019.08.10	日期		
顏色	EC-DG-S332054 (3塗)	批准			圖號	UN-EL02bS-1	



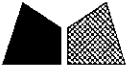

美特鋁質有限公司  
MIDI Aluminium Fabricator Ltd.

工程號 J-837 地盤 觀塘裕民坊

\*注意:  
螺絲鑽平頭孔事宜, 請留意及3/16"要  
沉頭(90° X Ø10), 供修螺絲后割膠用

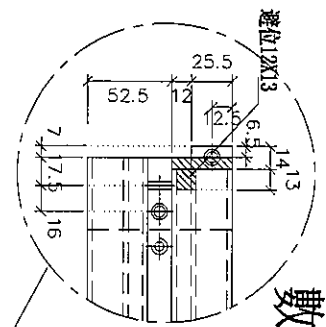

數據表參見: UN-ER01b-1

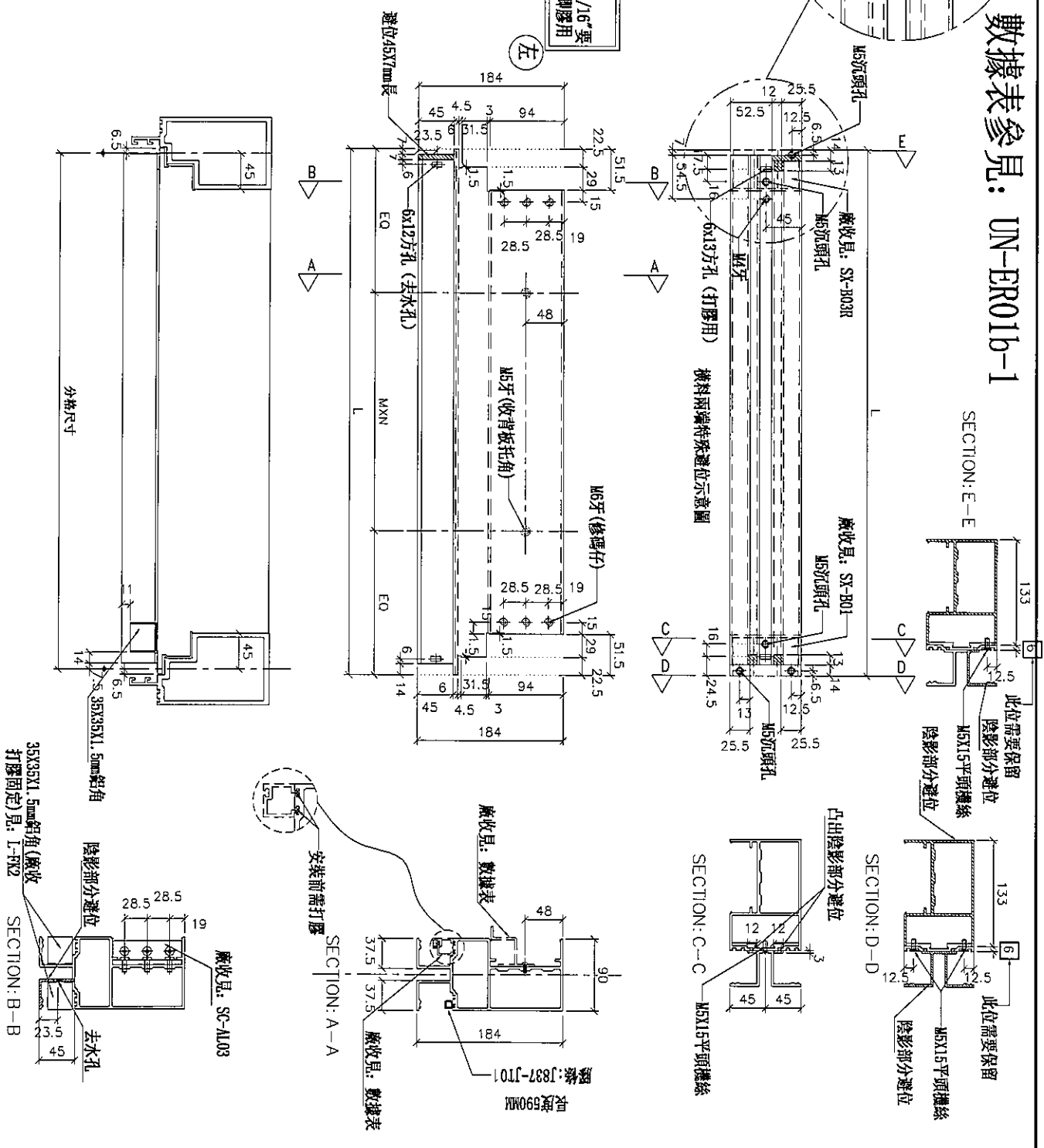

名稱	雙梗橫料 (外凸)	制圖	鞠章芳	2019.07.20	修改	
材料	X85552	復核	謝永林	2019.08.10	日期	
顏色	EC-DG-S332054 (3塗)	批准			圖號	UN-ER01b



美特鋁質 有限公司  
MIDI Aluminium Fabricator Ltd.

工程號 J-837 地盤 觀塘裕民坊

拆圖參見：UN-ER01b

物料編號	L	數量	M	X	N	EQ	分格尺寸	使用位置	廠收背板托角編號	廠收單玻璃線編號	樓層
UN-ER01b	663	2	300	X	1	181.5	650	T5CW-N-1	UN-HT1a	UN-EH1R	50F
	663	2	300	X	1	181.5	650	T5CW-L-1	UN-HT1a	UN-EH1R	50F
	663	1	300	X	1	181.5	650	T5CW-H-2	UN-HT1a	UN-EH1R	50F
	663	2	300	X	1	181.5	650	T5CW-F-2	UN-HT1a	UN-EH1R	50, 51F
	663	2	300	X	1	181.5	650	T5CW-D-2	UN-HT1a	UN-EH1R	50, 51F
合計：		9									

名稱	雙梗橫料 (外凸)	制圖	鞠章芳	2019.07.20	修改			
材料	X85552	復核	謝永林	2019.08.10	日期			
顏色	EC-DG-S332054 (3塗)	批准			圖號	UN-ER01b-1		





美特鋁質 有限公司  
MIDI Aluminium Fabricator Ltd.

工程號 J-837 地盤 觀塘裕民坊

拆圖參見：UN-ER01bS(T)

物料編號	L	數量	M	X	N	A	分格尺寸	使用位置	廠收背板托角編號	廠收單玻插線編號	樓層
UN-ER01bS(T)	656	1	300	X	1	181.5	650	TSCW-C-1	UN-HT1a	UN-EH1R	50F

名稱	雙梗橫料 (外凸)	制圖	鞠章芳	2019.07.20	修改			
材料	X85552	復核	謝永林	2019.08.10	日期			
顏色	EC-DG-S332054 (3塗)	批准			圖號	UN-ER01bS(T)-1		





美特鋁質 有限公司  
MIDI Aluminium Fabricator Ltd.

工程號 J-837 地盤 觀塘裕民坊

拆圖參見: UN-ER02b

物料編號	L	數量	M	X	N	A	分格尺寸	使用位置	廠收背板托角編號	廠收單玻璃線編號	樓層
UN-ER02b	463	2	250	X	1	106.5	450	T5CW-A-2	UN-HT2a	UN-EH2R	50, 51F
	463	1	250	X	1	106.5	450	T5CW-N-1	UN-HT2a	UN-EH2R	50F
	463	1	250	X	1	106.5	450	T5CW-M-1	UN-HT2a	UN-EH2R	50F
	463	1	250	X	1	106.5	450	T5CW-L-1	UN-HT2a	UN-EH2R	50F
	463	1	250	X	1	106.5	450	T5CW-H-3	UN-HT2a	UN-EH2R	50F
合計:		6									

名稱	雙梗橫料 (外凸)	制圖	鞠章芳	2019.07.20	修改			
材料	X85552	復核	謝永林	2019.08.10	日期			
顏色	EC-DG-S332054 (3塗)	批准			圖號	UN-ER02b-1		





美特鋁質 有限公司  
MIDI Aluminium Fabricator Ltd.

工程號 J-837 地盤 觀塘裕民坊

拆圖參見：UN-ER02bS

UN-ER02bS	L	數量	M	X	N	A	分格尺寸	使用位置	廠收背板托角編號	廠收單玻插線編號	樓層
	463	1	250	X	1	106.5	450	T5CW-JK-1	UN-HT2a	UN-EH2R	50F

名稱	雙梗橫料 (外凸)	制圖	鞠章芳	2019.07.20	修改			
材料	X85552	復核	謝永林	2019.08.10	日期			
顏色	EC-DG-S332054 (3塗)	批準			圖號	UN-ER02bS-1		



美特鋁質有限公司  
MIDI Aluminium Fabricator Ltd.

工程號 J-837 地盤 觀塘裕民坊

物料編號	L	層數	每層	總數量	MXN			EQ	分格尺寸	使用位置	樓層
ZS-U01	2120	1	1	1	300	X	7	10	2250	T5CW-N-1	50F
	2120	1	1	1	300	X	7	10	2250	T5CW-L-1	50F
	2120	1	1	1	300	X	7	10	2250	T5CW-JK-1	50F
	2120	1	1	1	300	X	7	10	2250	T5CW-H-2	50F
	2120	1	1	1	300	X	7	10	2250	T5CW-H-1	50F
	2120	2	1	2	300	X	7	10	2250	T5CW-F-2	50,51F
	2120	2	1	2	300	X	7	10	2250	T5CW-F-1	50,51F
	2120	2	1	2	300	X	7	10	2250	T5CW-D-2	50,51F
	2120	2	1	2	300	X	7	10	2250	T5CW-D-1	50,51F
合計：				13							

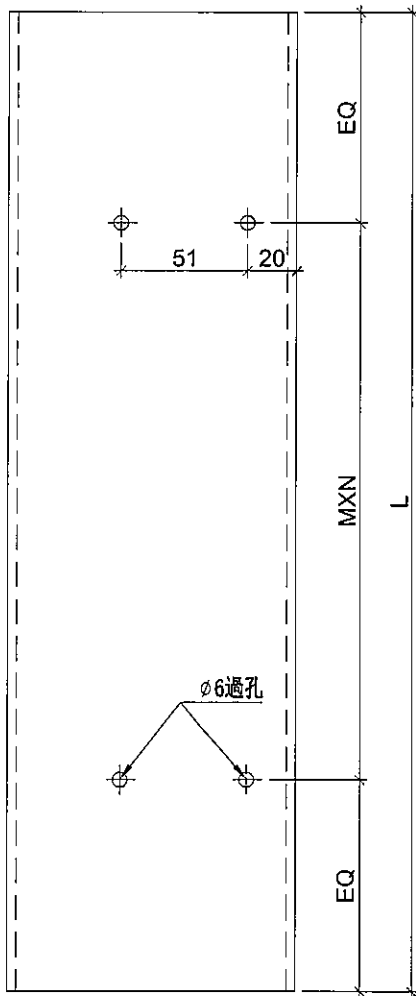

工廠用

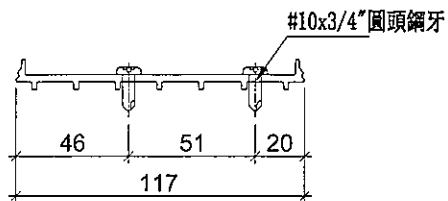

名稱	SD中柱底座	制圖	鞠章芳	2019.07.20	修改		
材料	X85579	復核	謝永林	2019.08.10	日期		
顏色	MILL	批准			圖號	ZS-U01	



美特鋁質有限公司  
MIDI Aluminium Fabricator Ltd.

工程號 J-837 地盤 觀塘裕民坊

物料編號	L	層數	每層	總數量	MXN			EQ	分格尺寸	使用位置	樓層
ZS-U01R	2120	1	1	1	300	X	7	10	2250	T5CW-M-2	50F
	2120	1	1	1	300	X	7	10	2250	T5CW-G-2	50F
	2120	1	1	1	300	X	7	10	2250	T5CW-G-1	50F
	2120	2	1	2	300	X	7	10	2250	T5CW-E-2	50,51F
	2120	2	1	2	300	X	7	10	2250	T5CW-E-1	50,51F
	2120	1	1	1	300	X	7	10	2250	T5CW-C-1	50F
合計：				8							

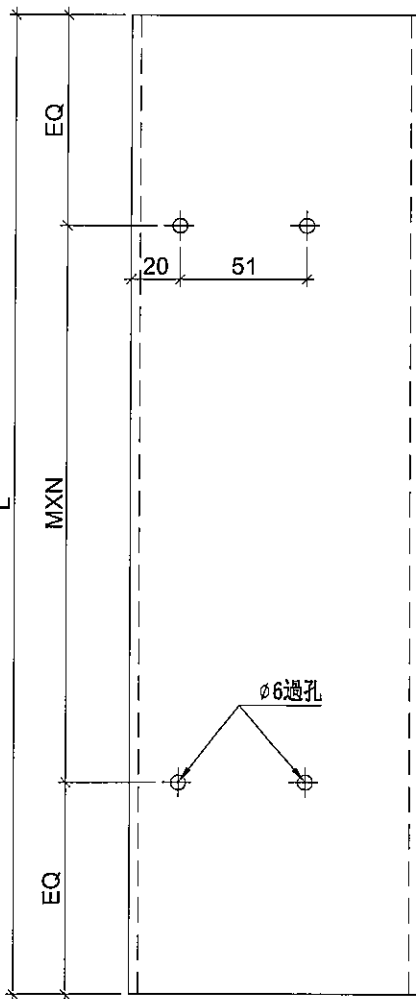

工廠用

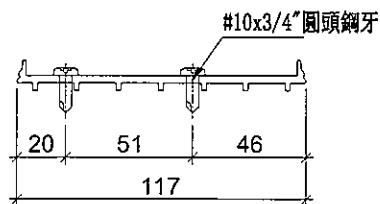

名稱	SD中柱底座	制圖	鞠章芳	2019.07.20	修改		
材料	X85579	復核	謝永林	2019.08.10	日期		
顏色	MILL	批准			圖號	ZS-U01R	



美特鋁質 有限公司  
MIDI Aluminium Fabricator Ltd.

工程號 J-837 地盤 觀塘裕民坊

物料編號	L	層數	每層	總數量	MXN			A	分格尺寸	使用位置	樓層	備註
TD-M05	2402.5	1	1	1	280	X	8	107.5	2580	T5CW-N-1	50F	
	2402.5	1	1	1	280	X	8	107.5	2580	T5CW-L-1	50F	
	2402.5	1	1	1	280	X	8	107.5	2580	T5CW-H-2	50F	
	2402.5	1	1	1	280	X	8	107.5	2580	T5CW-H-1	50F	
	2402.5	2	1	2	280	X	8	107.5	2580	T5CW-F-2	50,51F	
	2402.5	2	1	2	280	X	8	107.5	2580	T5CW-F-1	50,51F	
	2402.5	2	1	2	280	X	8	107.5	2580	T5CW-D-2	50,51F	
	2402.5	2	1	2	280	X	8	107.5	2580	T5CW-D-1	50,51F	
合計：				12								

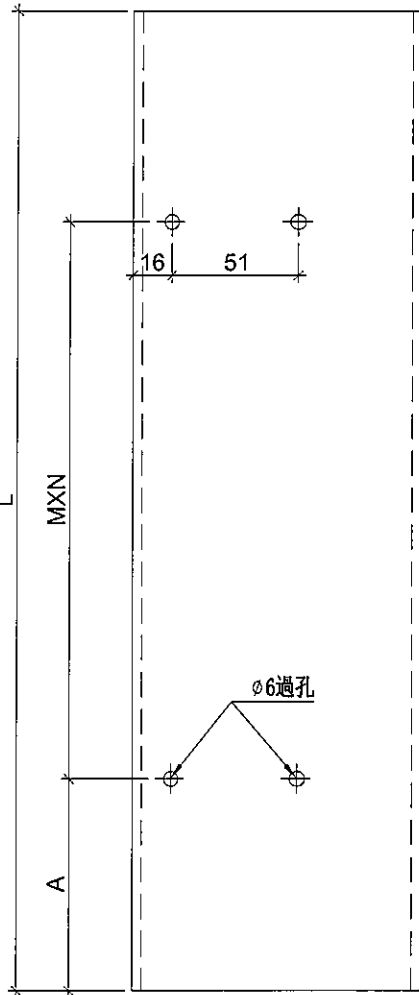

工廠用

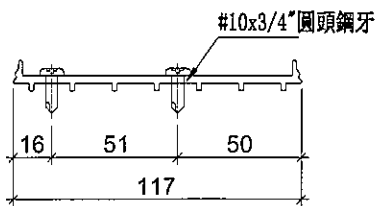

名稱	SD中柱底座	制圖	鞠章芳	2019.07.20	修改		
材料	X85579	復核	謝永林	2019.08.10	日期		
顏色	MILL	批准			圖號	TD-M05	



美特鋁質有限公司  
MIDI Aluminium Fabricator Ltd.

工程號 J-837 地盤 觀塘裕民坊

物料編號	L	層數	每層	數量	MXN			A	分格尺寸	使用位置	樓層
TD-M05R	2402.5	1	1	1	280	X	8	107.5	2580	T5CW-M-2	50F
	2402.5	1	1	1	280	X	8	107.5	2580	T5CW-G-2	50F
	2402.5	1	1	1	280	X	8	107.5	2580	T5CW-G-1	50F
	2402.5	2	1	2	280	X	8	107.5	2580	T5CW-E-2	50,51F
	2402.5	2	1	2	280	X	8	107.5	2580	T5CW-E-1	50,51F
	2402.5	1	1	1	280	X	8	107.5	2580	T5CW-C-1	50F
合計：				8							

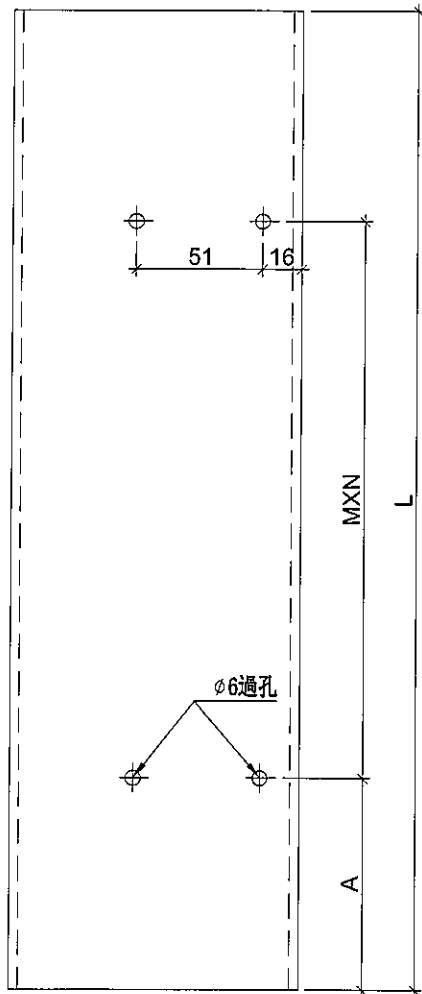

工廠用

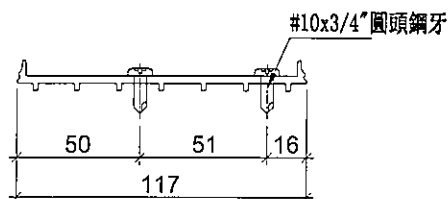

名稱	SD中柱底座	制圖	鞠章芳	2019.07.20	修改		
材料	X85579	復核	謝永林	2019.08.10	日期		
顏色	MILL	批準			圖號	TD-M05R	



美特鋁質有限公司  
MIDI Aluminium Fabricator Ltd.

工程號 J-837 地盤 觀塘裕民坊

\*注意:  
螺絲鑽平頭孔事宜, 請留意M5及3/16" 牙  
沉頭 (90° X Ø10), 供修螺絲后啣膠用

工廠用

物料編號	L	層數	每層	總數量	M	EQ	分格尺寸	使用位置	樓層	
UN-SE2	592	1	1	1	300	X 1	146	565	T5CW-N-1	50F
	592	1	1	1	300	X 1	146	565	T5CW-L-1	50F
	592	1	1	1	300	X 1	146	565	T5CW-JK-1	50F
	592	1	1	1	300	X 1	146	565	T6CW-H-2	50F
UN-SE3	692	1	1	1	250	X 2	96	665	T5CW-F-2	51F
	692	1	1	1	250	X 2	96	665	T6CW-F-1	51F
	692	1	1	1	250	X 2	96	665	T5CW-D-2	51F
	692	1	1	1	250	X 2	96	665	T6CW-D-1	51F
UN-SE6	897	1	1	1	300	X 2	148.5	870	T5CW-F-2	50F
	897	1	1	1	300	X 2	148.5	870	T5CW-F-1	50F
	897	1	1	1	300	X 2	148.5	870	T5CW-D-2	50F
	897	1	1	1	300	X 2	148.5	870	T5CW-D-1	50F
合計:				13						

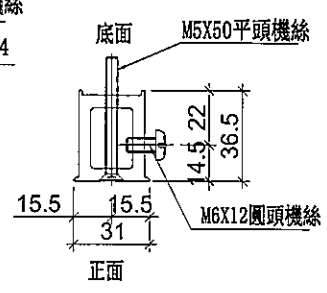
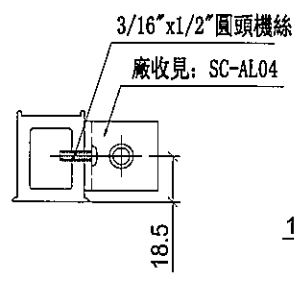
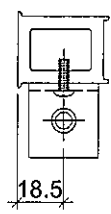
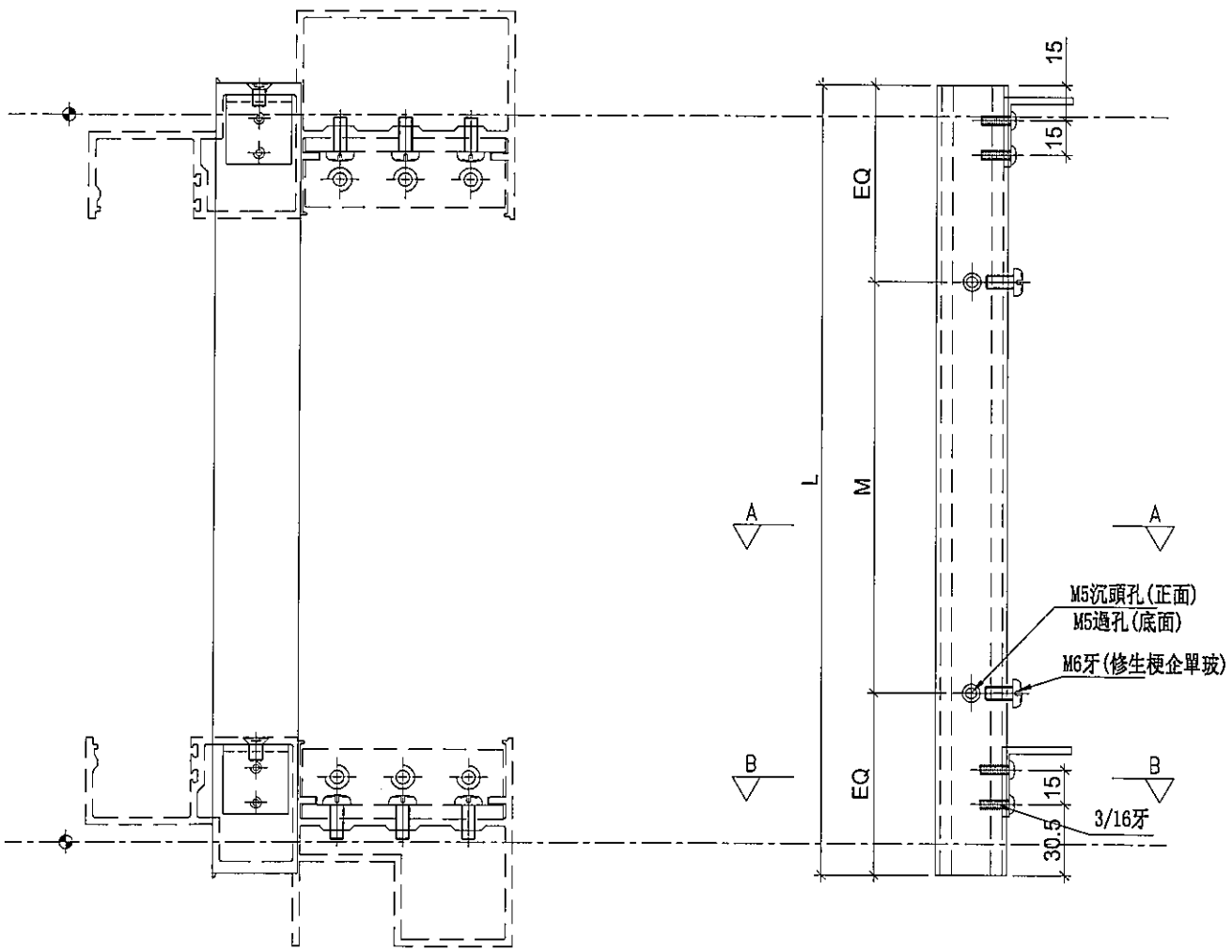

名稱	雙生托	制圖	鞠章芳	2019.07.20	修改		
材料	X85551	復核	謝永林	2019.08.10	日期		
顏色	EC-DG-S332054 (3塗)	批准	Jason		圖號	UN-SE2	



美特鋁質有限公司  
MIDI Aluminium Fabricator

工程號 J-837 地盤 觀塘裕民坊

\*注意:  
螺絲鑽平頭孔事宜, 請留意M5及3/16"要  
沉頭 (90° X  $\phi$ 10), 供修螺絲后唧膠用

工廠用

物料編號	L	層數	每層	總數量	M	EQ	分格尺寸	使用位置	樓層
UN-SE2R	592	1	1	1	300 X 1	146	565	T5CW-M-2	50F
	592	1	1	1	300 X 1	146	565	T5CW-G-2	50F
	592	1	1	1	300 X 1	146	565	T5CW-G-1	50F
UN-SE3R	692	1	1	1	250 X 2	96	665	T5CW-E-2	51F
	692	1	1	1	250 X 2	96	665	T5CW-E-1	51F
UN-SE5R	892	1	1	1	300 X 2	146	865	T5CW-C-1	50F
UN-SE6R	897	1	1	1	300 X 2	148.5	870	T5CW-E-2	51F
	897	1	1	1	300 X 2	148.5	870	T5CW-E-1	51F
合計:				8					

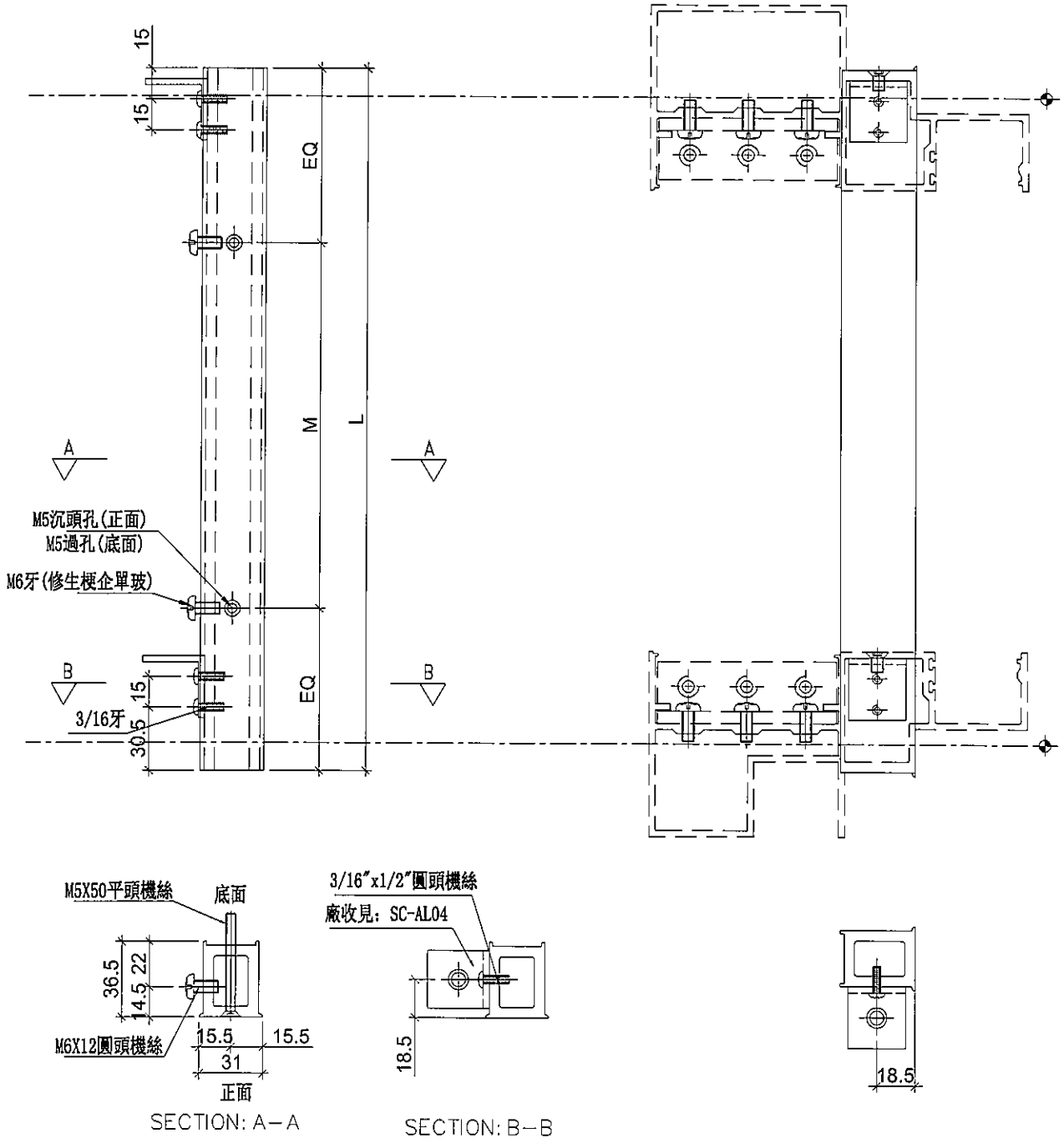

名稱	雙生托	制圖	鞠章芳	2019.07.20	修改		
材料	X85551	復核	謝永林	2019.08.10	日期		
顏色	EC-DG-S332054 (3塗)	批准	Jason		圖號	UN-SE2R	



美特鋁質有限公司  
MIDI Aluminium Fabricator Ltd.

工程號 J-837 地盤 觀塘裕民坊

物料編號	層數	每層	總數量	使用位置	樓層
LJ-C03	1	1	1	T5CW-N-1	50F
	1	1	1	T5CW-M-2	50F
	1	1	1	T5CW-L-1	50F
	1	1	1	T5CW-H-2	50F
	1	1	1	T5CW-C-1	50F
合計:			5		

工廠用

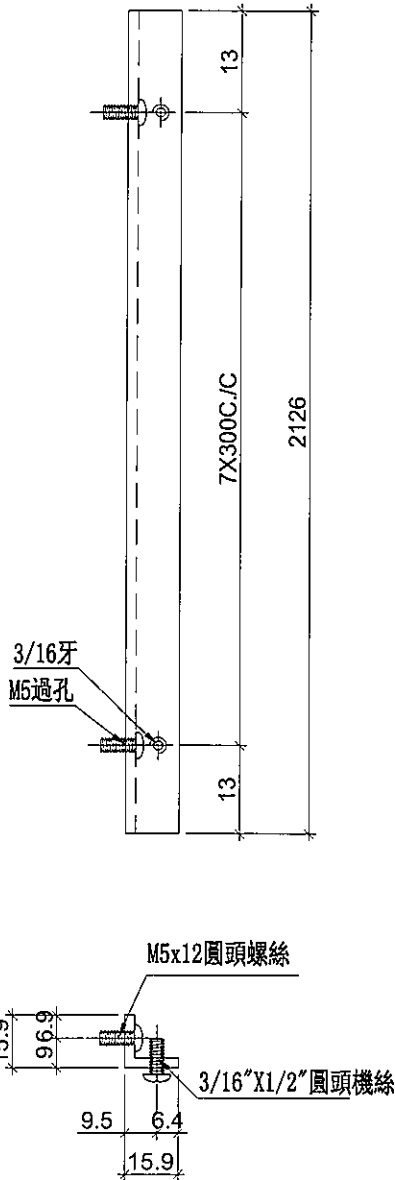

名稱	鋁角加工圖	制圖	鞠章芳	2019.07.20	修改		
材料	15.88*15.88*3.18鋁角	復核	謝永林	2019.08.10	日期		
顏色	MILL	批准			圖號	LJ-C03	



美特鋁質有限公司  
MIDI Aluminium Fabricator Ltd.

工程號 J-837 地盤 觀塘裕民坊

物料編號	層數	每層	總數量	使用位置	樓層
LJ-C03R	1	1	1	T5CW-N-1	50F
	1	1	1	T5CW-M-2	50F
	1	1	1	T5CW-L-1	50F
	1	1	1	T5CW-H-2	50F
	1	1	1	T5CW-C-1	50F
合計:			5		

工廠用

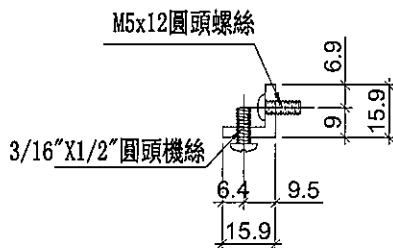
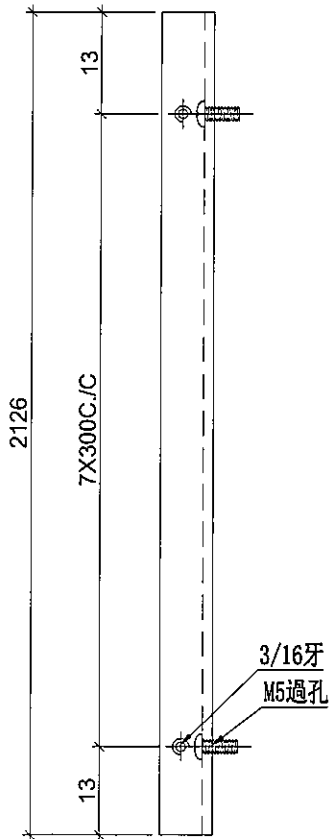

名稱	鋁角加工圖	制圖	鞠章芳	2019.07.20	修改		
材料	15.88*15.88*3.18鋁角	復核	謝永林	2019.08.10	日期		
顏色	MILL	批准			圖號	LJ-C03R	



美特鋁質有限公司  
MIDI Aluminium Fabricator Ltd.

工程號 J-837 地盤 觀塘裕民坊

工廠用

物料編號	層數	每層	總數量	使用位置	樓層
LJ-C104	1	9	9	T5CW-N-1	50F
	1	9	9	T5CW-M-2	50F
	1	3	3	T5CW-M-1	50F
	1	3	3	T5CW-L-2	50F
	1	9	9	T5CW-L-1	50F
	1	8	8	T5CW-JK-1	50F
	1	3	3	T5CW-H-3	50F
	1	7	7	T5CW-H-2	50F
	1	2	2	T5CW-H-1	50F
	1	2	2	T5CW-G-2	50F
	1	4	4	T5CW-G-1	50F
	合計：			59	

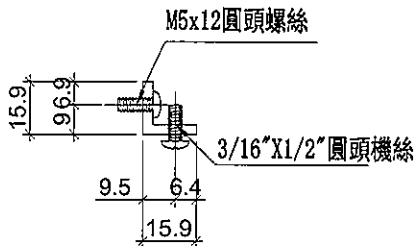
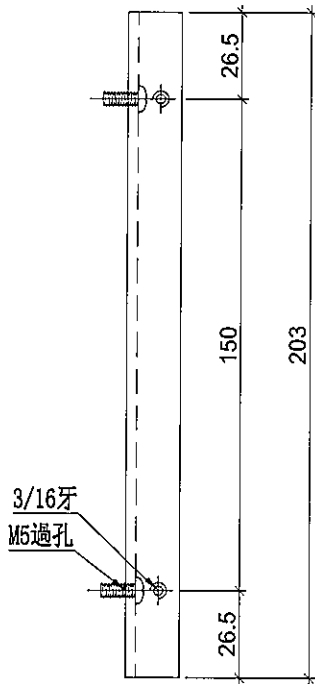

名稱	鋁角加工圖	制圖	鞠章芳	2019.07.20	修改			
材料	15.88*15.88*3.18鋁角	復核	謝永林	2019.08.10	日期			
顏色	MILL	批准	Jason		圖號	LJ-C104		



美特鋁質有限公司  
MIDI Aluminium Fabricator Ltd.

工程號 J-837 地盤 觀塘裕民坊



物料編號	層數	每層	總數量	使用位置	樓層
LJ-C104R	1	9	9	T5CW-N-1	50F
	1	9	9	T5CW-M-2	50F
	1	3	3	T5CW-M-1	50F
	1	3	3	T5CW-L-2	50F
	1	9	9	T5CW-L-1	50F
	1	8	8	T5CW-JK-1	50F
	1	3	3	T5CW-H-3	50F
	1	7	7	T5CW-H-2	50F
	1	2	2	T5CW-H-1	50F
	1	2	2	T5CW-G-2	50F
	1	4	4	T5CW-G-1	50F
	合計：			59	

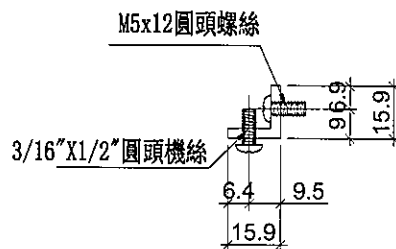
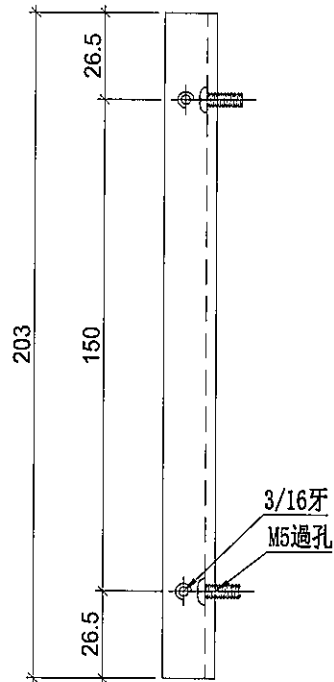

名稱	鋁角加工圖	制圖	鞠章芳	2019.07.20	修改		
材料	15.88*15.88*3.18鋁角	復核	謝永林	2019.08.10	日期		
顏色	MILL	批準	Jason		圖號	LJ-C104R	



美特鋁質有限公司  
MIDI Aluminium Fabricator Ltd

工程號

J-837

地盤

觀塘裕民坊

工廠用

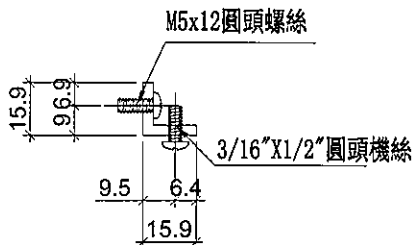
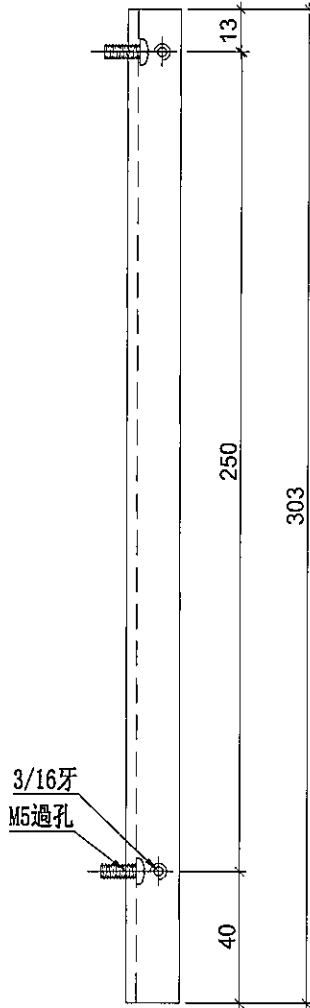

物料編號	層數	每層	總數量	使用位置	樓層
LJ-C105	1	3	3	T5CW-A-2	51F
	1	2	2	T5CW-A-1	51F
	1	4	4	T5CW-F-2	51F
	1	2	2	T5CW-F-1	51F
	1	2	2	T5CW-E-2	51F
	1	4	4	T5CW-E-1	51F
	1	4	4	T5CW-D-2	51F
	1	2	2	T5CW-D-1	51F
合計：			23		

名稱	鋁角加工圖	制圖	鞠章芳	2019.07.20	修改		
材料	15.88*15.88*3.18鋁角	復核	謝永林	2019.08.10	日期		
顏色	MILL	批准	Jason		圖號	LJ-C105	



美特鋁質有限公司  
MIDI Aluminium Fabricator Ltd

工程號

J-837

地盤

觀塘裕民坊

工廠用

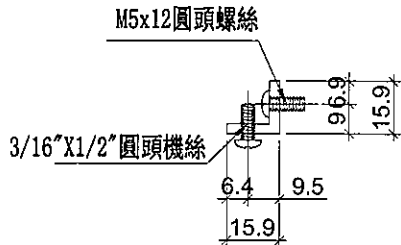
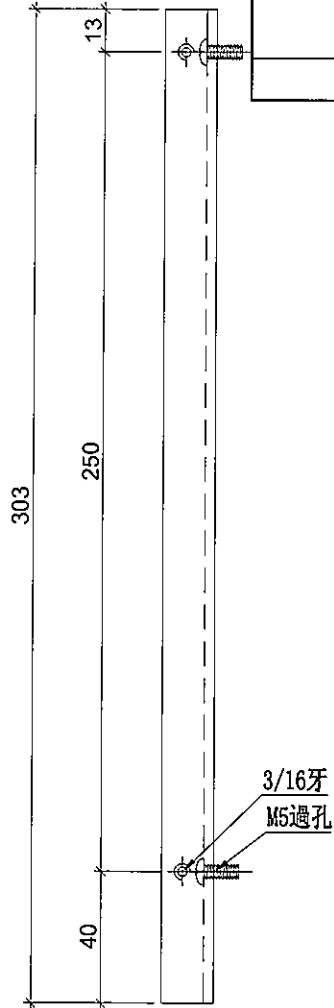

物料編號	層數	每層	總數量	使用位置	樓層
LJ-C105R	1	3	3	T5CW-A-2	51F
	1	2	2	T5CW-A-1	51F
	1	4	4	T5CW-F-2	51F
	1	2	2	T5CW-F-1	51F
	1	2	2	T5CW-E-2	51F
	1	4	4	T5CW-E-1	51F
	1	4	4	T5CW-D-2	51F
	1	2	2	T5CW-D-1	51F
合計 :			23		

名稱	鋁角加工圖	制圖	鞠章芳	2019.07.20	修改		
材料	15.88*15.88*3.18鋁角	復核	謝永林	2019.08.10	日期		
顏色	MILL	批准	Jason		圖號	LJ-C105R	



美特鋁質有限公司  
MIDI Aluminium Fabricator Ltd.

工程號 J-837 地盤 觀塘裕民坊

工廠用

物料編號	層數	每層	總數量	使用位置	樓層
LJ-C10	1	3	3	T5CW-A-2	50F
	1	2	2	T5CW-A-1	50F
	1	3	3	T5CW-F-2	50F
	1	1	1	T5CW-F-1	50F
	1	1	1	T5CW-E-2	50F
	1	3	3	T5CW-E-1	50F
	1	3	3	T5CW-D-2	50F
	1	1	1	T5CW-D-1	50F
合計：			17		

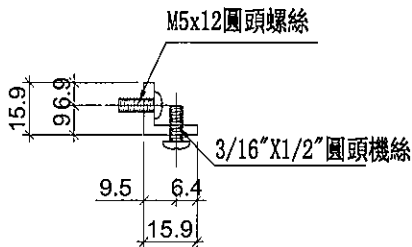
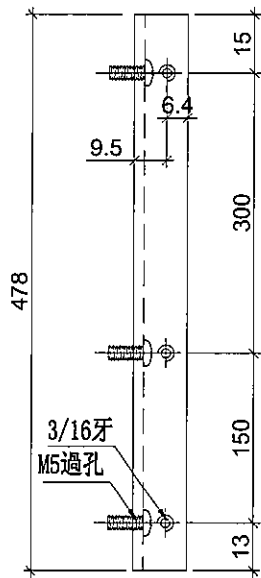

名稱	鋁角加工圖	制圖	鞠章芳	2019.07.20	修改		
材料	15.88*15.88*3.18鋁角	復核	謝永林	2019.08.10	日期		
顏色	MILL	批准			圖號	LJ-C10	



美特鋁質有限公司  
MIDI Aluminium Fabricator Ltd

工程號 J-837 地盤 觀塘裕民坊

工廠用

物料編號	層數	每層	總數量	使用位置	樓層
LJ-C10R	1	3	3	T5CW-A-2	50F
	1	2	2	T5CW-A-1	50F
	1	3	3	T5CW-F-2	50F
	1	1	1	T5CW-F-1	50F
	1	1	1	T5CW-E-2	50F
	1	3	3	T5CW-E-1	50F
	1	3	3	T5CW-D-2	50F
	1	1	1	T5CW-D-1	50F
合計：			17		

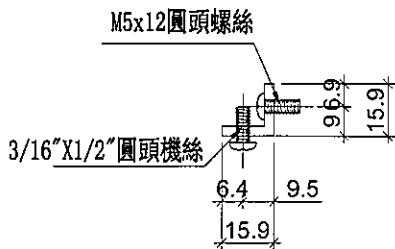
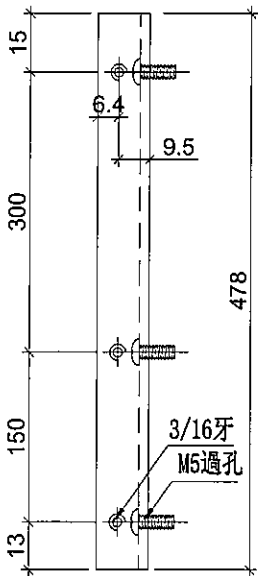

名稱	鋁角加工圖	制圖	鞠章芳	2019.07.20	修改		
材料	15.88*15.88*3.18鋁角	復核	謝永林	2019.08.10	日期		
顏色	MILL	批准			圖號	LJ-C10R	



美特鋁質有限公司  
MIDI Aluminium Fabricator Ltd

工程號 J-837 地盤 觀塘裕民坊

工廠用

物料編號	層數	每層	總數量	使用位置	樓層
LJ-C10a	1	3	3	T5CW-A-2	50F
	1	2	2	T5CW-A-1	50F
	1	3	3	T5CW-F-2	50F
	1	1	1	T5CW-F-1	50F
	1	1	1	T5CW-E-2	50F
	1	3	3	T5CW-E-1	50F
	1	3	3	T5CW-D-2	50F
	1	1	1	T5CW-D-1	50F
合計：			17		

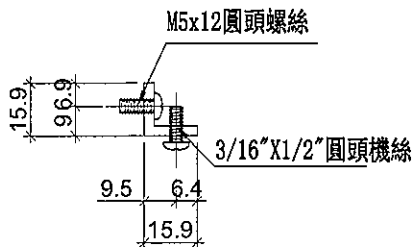
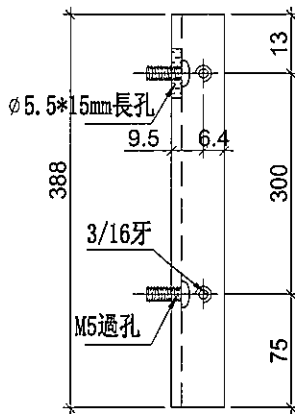

名稱	鋁角加工圖	制圖	鞠章芳	2019.07.20	修改		
材料	15.88*15.88*3.18鋁角	復核	謝永林	2019.08.10	日期		
顏色	MILL	批准			圖號	LJ-C10a	



美特鋁質有限公司  
MIDI Aluminium Fabricator

工程號 J-837 地盤 觀塘裕民坊



物料編號	層數	每層	總數量	使用位置	樓層
LJ-C10aR	1	3	3	T5CW-A-2	50F
	1	2	2	T5CW-A-1	50F
	1	3	3	T5CW-F-2	50F
	1	1	1	T5CW-F-1	50F
	1	1	1	T5CW-E-2	50F
	1	3	3	T5CW-E-1	50F
	1	3	3	T5CW-D-2	50F
	1	1	1	T5CW-D-1	50F
	合計：			17	

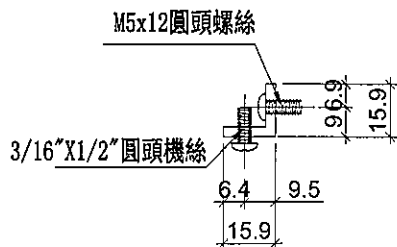
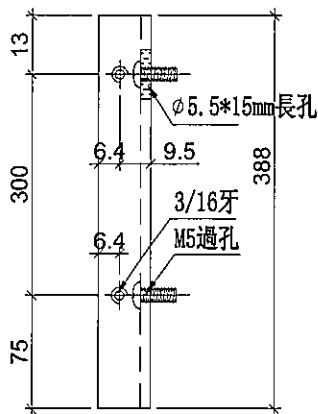

名稱	鋁角加工圖	制圖	鞠章芳	2019.07.20	修改		
材料	15.88*15.88*3.18鋁角	復核	謝永林	2019.08.10	日期		
顏色	MILL	批准			圖號	LJ-C10aR	



美特鋁質有限公司  
MIDI Aluminium Fabricator

工程號 J-837 地盤 觀塘裕民坊



物料編號	層數	每層	總數量	使用位置	樓層
LJ-C11	1	1	1	T5CW-F-2	50F
	1	1	1	T5CW-F-1	50F
	1	1	1	T5CW-E-2	50F
	1	1	1	T5CW-E-1	50F
	1	1	1	T5CW-D-2	50F
	1	1	1	T5CW-D-1	50F
合計:			6		

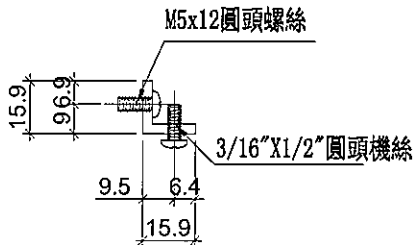
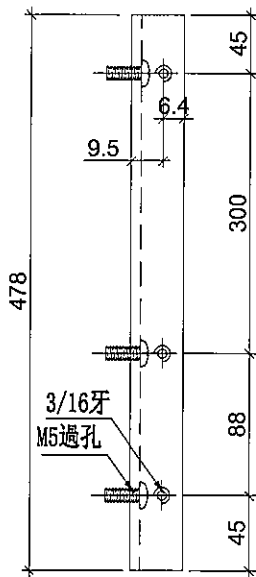

名稱	鋁角加工圖	制圖	鞠章芳	2019.07.20	修改		
材料	15.88*15.88*3.18鋁角	復核	謝永林	2019.08.10	日期		
顏色	MILL	批准			圖號	LJ-C11	



美特鋁質有限公司  
MIDI Aluminium Fabricator

工程號 J-837 地盤 觀塘裕民坊

工廠用

物料編號	層數	每層	總數量	使用位置	樓層
LJ-C11R	1	1	1	T5CW-F-2	50F
	1	1	1	T5CW-F-1	50F
	1	1	1	T5CW-E-2	50F
	1	1	1	T5CW-E-1	50F
	1	1	1	T5CW-D-2	50F
	1	1	1	T5CW-D-1	50F
合計:			6		

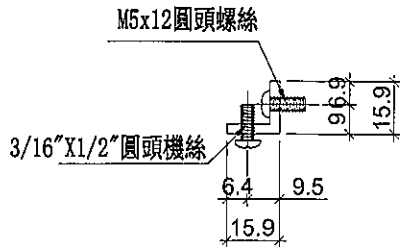
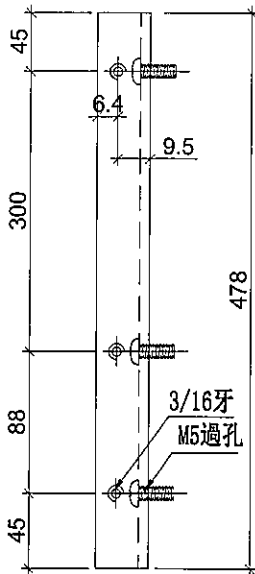

名稱	鋁角加工圖	制圖	鞠章芳	2019.07.20	修改		
材料	15.88*15.88*3.18鋁角	復核	謝永林	2019.08.10	日期		
顏色	MILL	批准			圖號	LJ-C11R	



美特鋁質有限公司  
MIDI Aluminium Fabricator

工程號 J-837 地盤 觀塘裕民坊



物料編號	層數	每層	總數量	使用位置	樓層
LJ-C11a	1	1	1	T5CW-F-2	50F
	1	1	1	T5CW-F-1	50F
	1	1	1	T5CW-E-2	50F
	1	1	1	T5CW-E-1	50F
	1	1	1	T5CW-D-2	50F
	1	1	1	T5CW-D-1	50F
合計:			6		

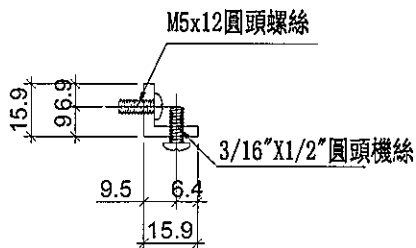
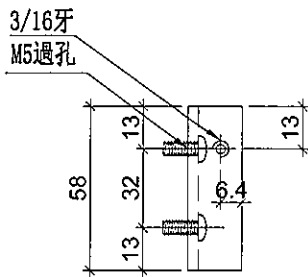

名稱	鋁角加工圖	制圖	鞠章芳	2019.07.20	修改		
材料	15.88*15.88*3.18鋁角	復核	謝永林	2019.08.10	日期		
顏色	MILL	批准			圖號	LJ-C11a	



美特鋁質有限公司  
MIDI Aluminium Fabricator

工程號

J-837

地盤

觀塘裕民坊



物料編號	層數	每層	總數量	使用位置	樓層
LJ-C11aR	1	1	1	T5CW-F-2	50F
	1	1	1	T5CW-F-1	50F
	1	1	1	T5CW-E-2	50F
	1	1	1	T5CW-E-1	50F
	1	1	1	T5CW-D-2	50F
	1	1	1	T5CW-D-1	50F
合計:			6		

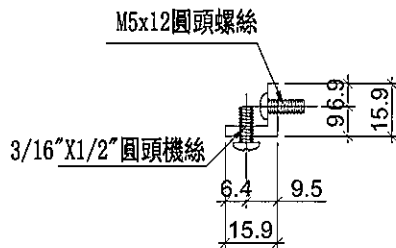
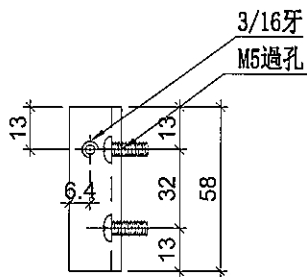

名稱	鋁角加工圖	制圖	鞠章芳	2019.07.20	修改		
材料	15.88*15.88*3.18鋁角	復核	謝永林	2019.08.10	日期		
顏色	MILL	批准			圖號	LJ-C11aR	



美特鋁質有限公司

MIDI Aluminium Fabricator

物料編號	層數	每層	總數量	使用位置	樓層
LJ-C12	1	9	9	T5CW-C-1	50F

工程號	J-837	地盤	觀塘裕民坊
-----	-------	----	-------

工廠用

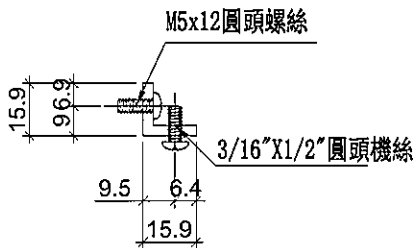
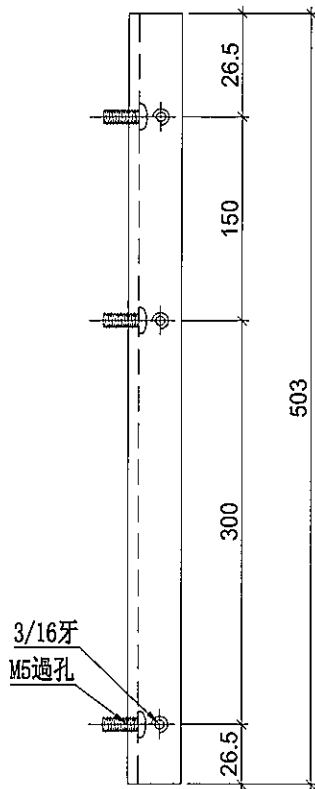

名稱	鋁角加工圖	制圖	鞠章芳	2019.07.20	修改		
材料	15.88*15.88*3.18鋁角	復核	謝永林	2019.08.10	日期		
顏色	MILL	批准	Jason		圖號	LJ-C12	



美特鋁質 有限公司  
MIDI Aluminium Fabricator

物料編號	層數	每層	總數量	使用位置	樓層
LJ-C12R	1	9	9	T5CW-C-1	50F
工程號	J-837	地盤	觀塘裕民坊		

工廠用

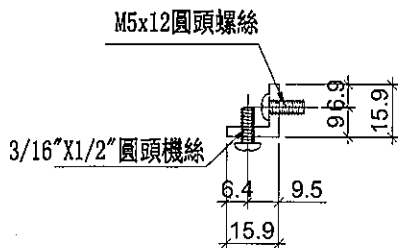
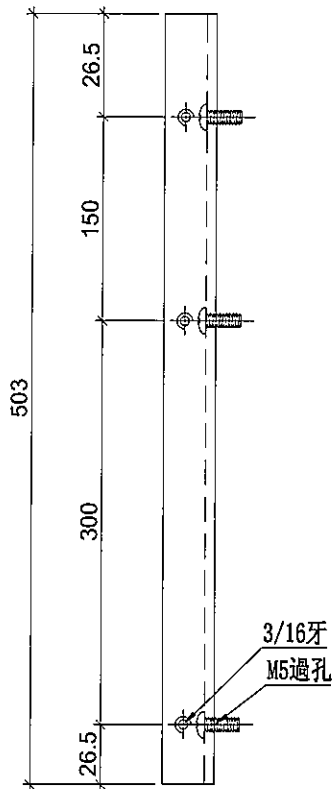

名稱	鋁角加工圖	制圖	鞠章芳	2019.07.20	修改		
材料	15.88*15.88*3.18鋁角	復核	謝永林	2019.08.10	日期		
顏色	MILL	批准	Jason		圖號	LJ-C12R	



美特鋁質有限公司  
MIDI Aluminium Fabricator Ltd.

物料編號	層數	每層	總數量	使用位置	樓層
FD-L01	1	1	1	T5CW-M-2	50F
	1	2	2	T5CW-JK-1	50F
合計:			3		

工程號 J-837 地盤 觀塘裕民坊

工廠用

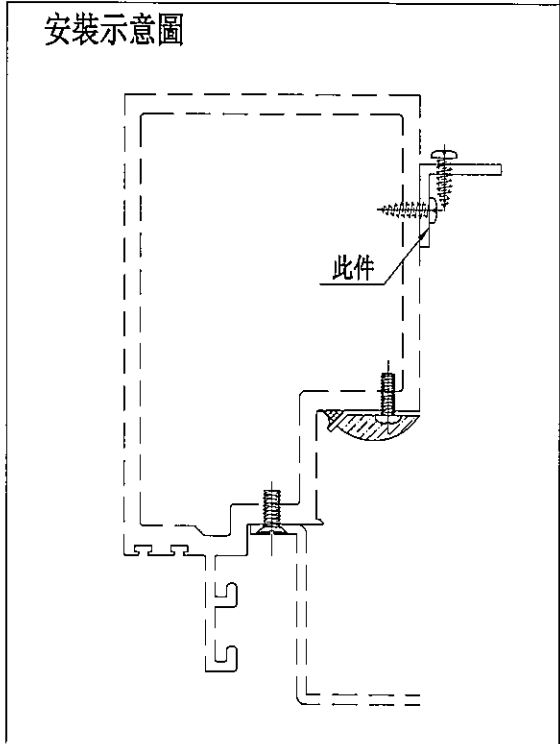
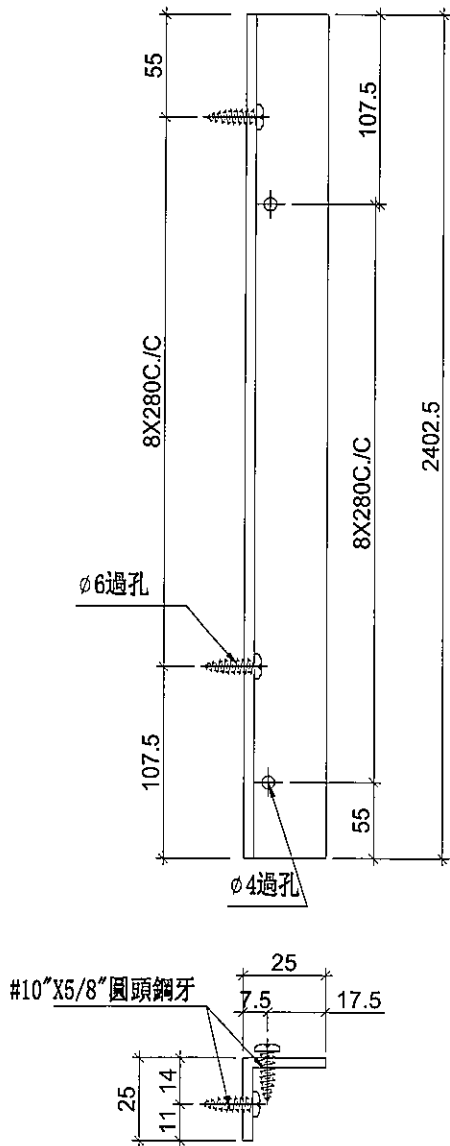

名稱	鋁角加工圖	制圖	鞠章芳	2019.07.20	修改		
材料	25*25*3鋁角	復核	謝永林	2019.08.10	日期		
顏色	MILL	批準			圖號	FD-L01	



美特鋁質有限公司  
MIDI Aluminium Fabricator Ltd.

工程號 J-837 地盤 觀塘裕民坊

物料編號	層數	每層	總數量	使用位置	樓層
FD-L01R	1	1	1	T5CW-N-1	50F
	1	1	1	T5CW-L-1	50F
	1	1	1	T5CW-JK-1	50F
合計:			3		

工廠用

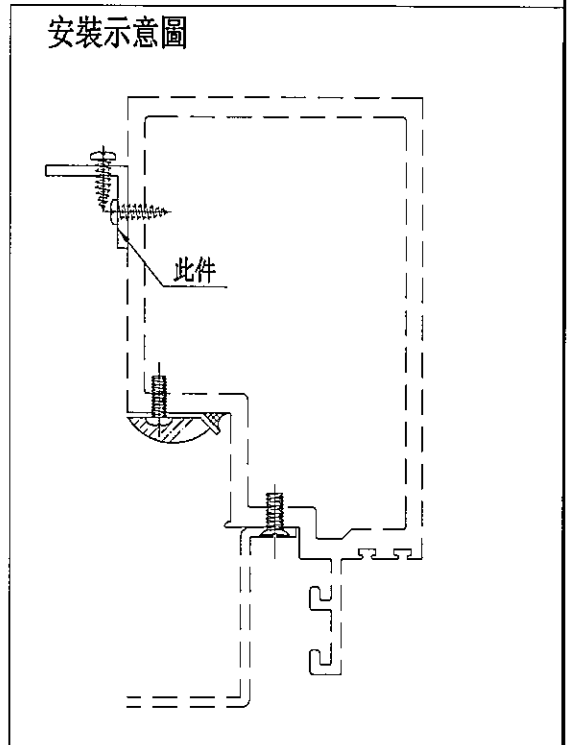
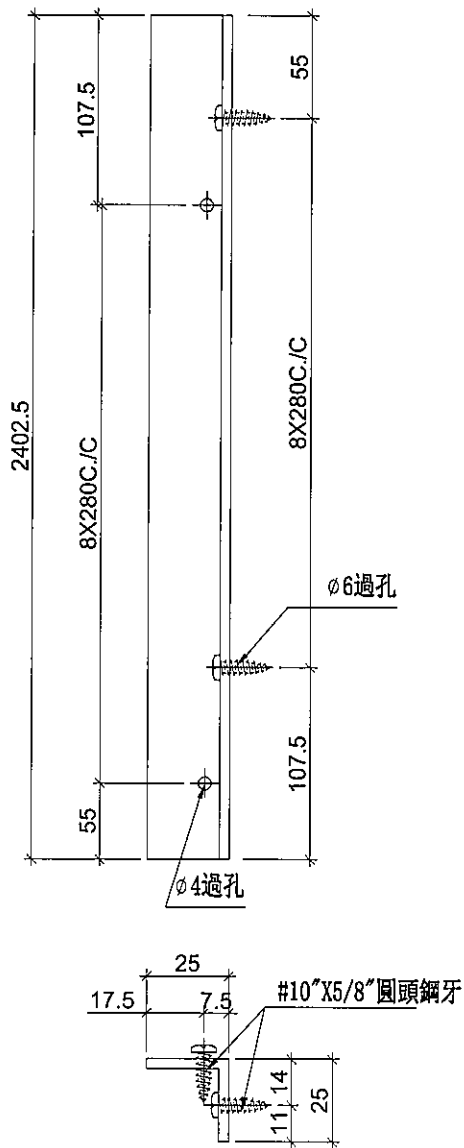

名稱	鋁角加工圖	制圖	鞠章芳	2019.07.20	修改			
材料	25*25*3鋁角	復核	謝永林	2019.08.10	日期			
顏色	MILL	批准			圖號	FD-L01R		



美特鋁質有限公司  
MIDI Aluminium Fabricator Ltd.

物料編號	層數	每層	總數量	使用位置	樓層
SZ-Y01	1	1	1	T5CW-M-2	50F
	1	1	1	T5CW-C-1	50F
合計:			2		

工程號	J-837	地盤	觀塘裕民坊
-----	-------	----	-------

工廠用

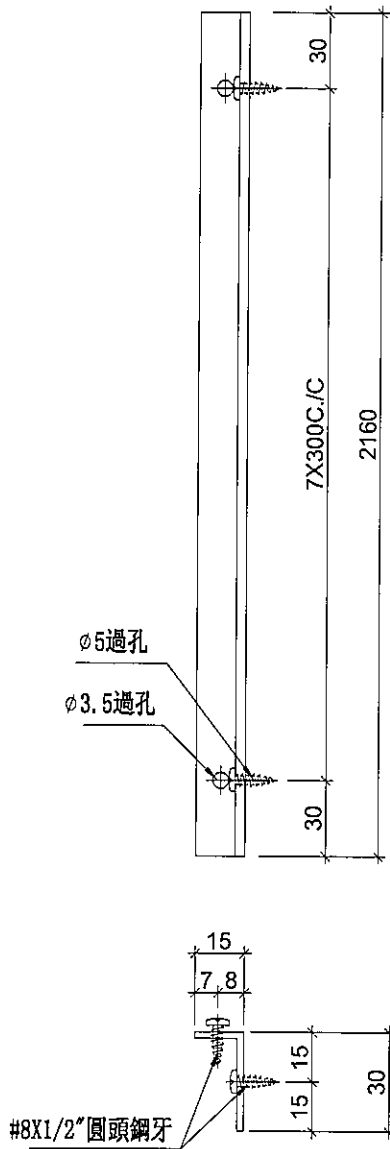

鏜料示意圖

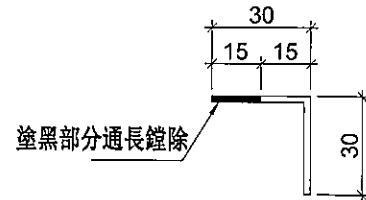

安裝示意圖

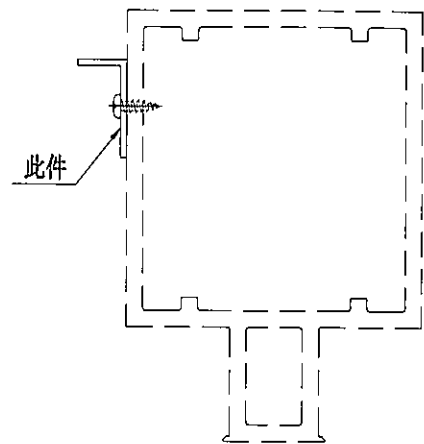

名稱	鋁角加工圖	制圖	鞠章芳	2019.07.20	修改		
材料	30*30*2鋁角	復核	謝永林	2019.08.10	日期		
顏色	MILL	批準			圖號	SZ-Y01	



美特鋁質有限公司  
MIDI Aluminium Fabricator Ltd.

工程號 J-837 地盤 觀塘裕民坊

物料編號	層數	每層	數量	使用位置	樓層
SZ-Y01R	1	1	1	T5CW-N-1	50F
	1	1	1	T5CW-L-1	50F
	1	1	1	T5CW-H-2	50F
合計:			3		

工廠用

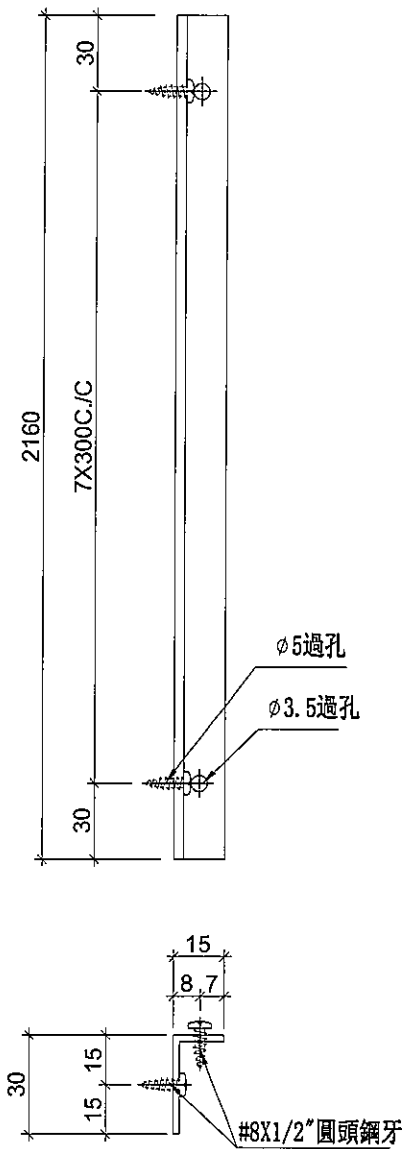

鏜料示意圖

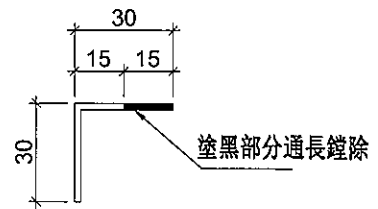

安裝示意圖

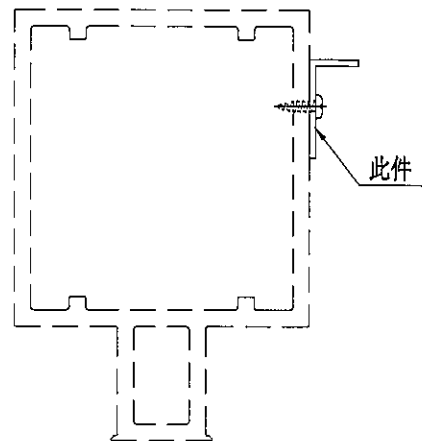

名稱	鋁角加工圖	制圖	鞠章芳	2019.07.20	修改		
材料	30*30*2鋁角	復核	謝永林	2019.08.10	日期		
顏色	MILL	批准			圖號	SZ-Y01R	



美特鋁質有限公司  
MIDI Aluminium Fabricator Ltd.

物料編號

數量

UN-LC1

57

工程號

J-837

地盤

觀塘裕民坊

工廠用

注意：平頭孔位不可以撥太平

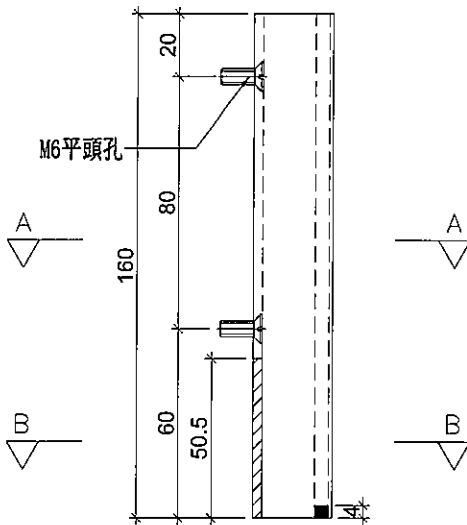

M6X10平頭機絲

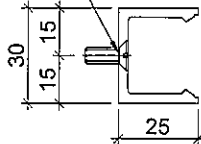

SECTION: A-A

陰影部分避位

塗黑部分避位

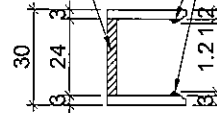

SECTION: B-B

名稱	欄河槽加工圖	制圖	鞠章芳	2019.07.20	修改		
材料	X85476	復核	謝永林	2019.08.10	日期		
顏色	EC-DG-S332054 (3塗)	批准			圖號	UN-LC1	



美特鋁質 有限公司  
MIDI Aluminium Fabricator Ltd.

物料編號

數量

UN-LC2

57

工程號

J-837

地盤

觀塘裕民坊

工廠用

注意：平頭孔位不可以撥太平

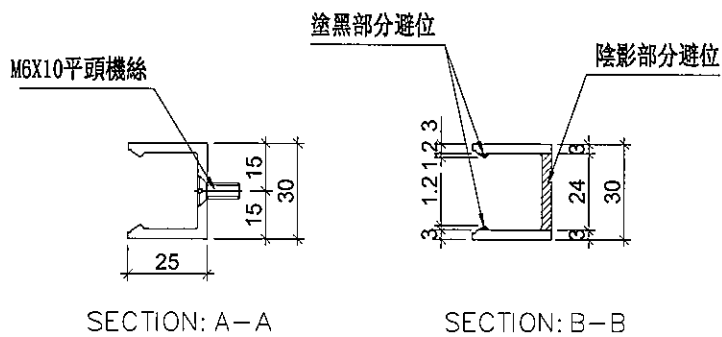
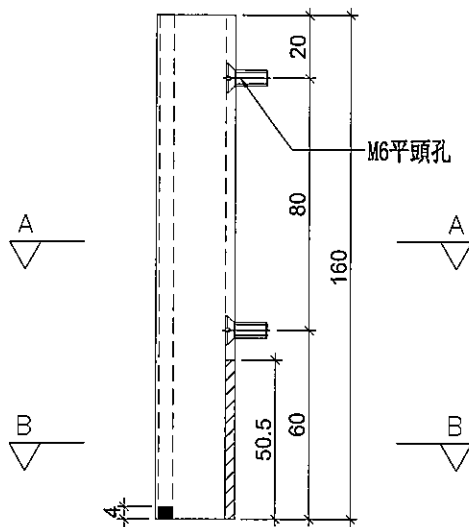

名稱	欄河槽加工圖	制圖	鞠章芳	2019.07.20	修改		
材料	X85476	復核	謝永林	2019.08.10	日期		
顏色	EC-DG-S332054 (3塗)	批准			圖號	UN-LC2	



美特鋁質有限公司  
MIDI Aluminium Fabricator Ltd.

工程號

J-837

地盤

觀塘裕民坊

物料編號

數量

位置

SC-AL02

114

欄河位用



注意：平頭孔位不可以撥太平

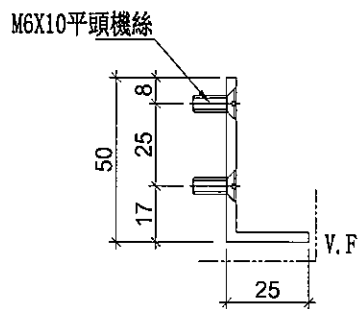
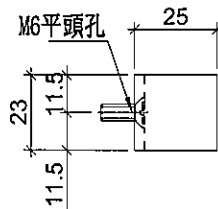

名稱	鋁角加工圖	制圖	鞠章芳	2019.07.20	修改		
材料	50*25*3鋁角	復核	謝永林	2019.08.10	日期		
顏色	EC-DG-S332054 (3塗)	批準			圖號	SC-AL02	



美特鋁質有限公司  
MIDI Aluminium Fabricator Ltd.

工程號

J-837

地盤

觀塘裕民坊

物料編號

SC-AL03

數量

726+24(後備)=750

使用位置

主企主橫組裝用

工廠用

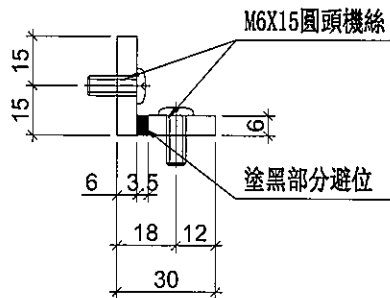
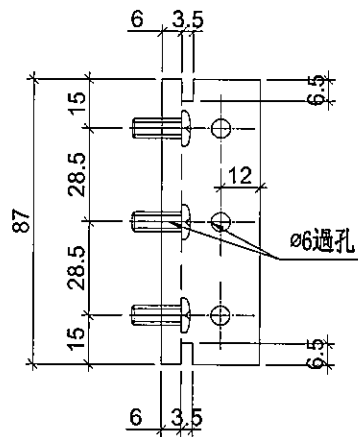

名稱	30x30x6鋁角	制圖	鞠章芳	2019.07.20	修改		
材料	X85594	復核	謝永林	2019.08.10	日期		
顏色	MILL	批准			圖號	SC-AL03	



美特鋁質 有限公司  
MIDI Aluminium Fabricator Ltd.

工程號

J-837

地盤

觀塘裕民坊

物料編號

數量

使用位置

SC-AL04

482+18(後備)=500

生窗主企主橫加固用

工廠用

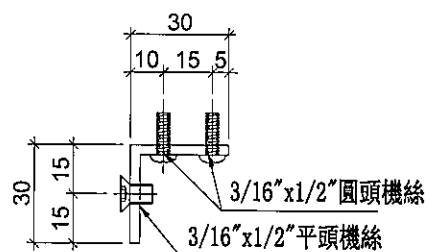
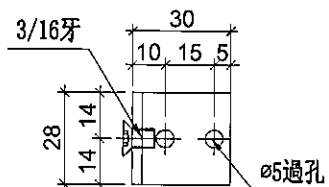

名稱	鋁角加工圖	制圖	鞠章芳	2019.07.20	修改			
材料	30*30*3鋁角	復核	謝永林	2019.08.10	日期			
顏色	MILL	批准			圖號	SC-AL04		



美特鋁質 有限公司  
MIDI Aluminium Fabricator Ltd.

工程號

J-837

地盤

觀塘裕民坊

物料編號

SC-AL05

數量

67+3(後備)=70

使用位置

收鐵固定碼企料用

工廠用

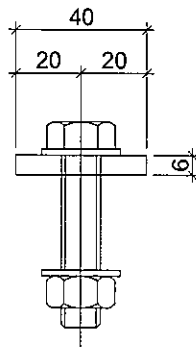
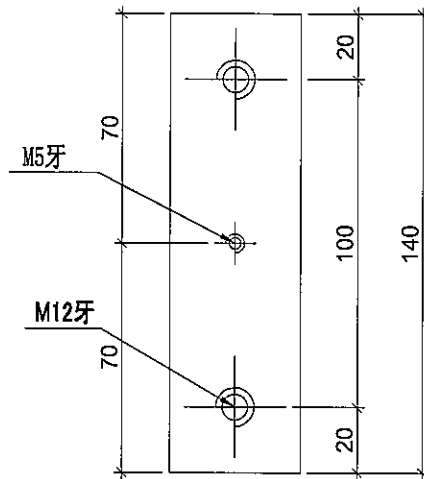

名稱	鋁巴加工圖	制圖	鞠章芳	2019.07.20	修改		
材料	40*6鋁巴	復核	謝永林	2019.08.10	日期		
顏色	MILL	批准			圖號	SC-AL05	



美特鋁質 有限公司  
MIDI Aluminium Fabricator Ltd.

工程號	J-837	地盤	觀塘裕民坊
-----	-------	----	-------

物料編號	數量	
Z-A01	1008	

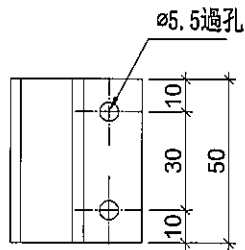

#10x5/8"圓頭鋼牙

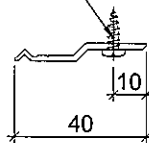

名稱	Z字碼	制圖	鞠章芳	2019.07.20	修改			
材料	X84589	復核	謝永林	2019.08.10	日期			
顏色	MILL	批准			圖號	Z-A01		



美特鋁質 有限公司  
MIDI Aluminium Fabricator Ltd.

工程號

J-837

地盤

觀塘裕民坊

數量

5

位置

生梗企用套芯

工廠用

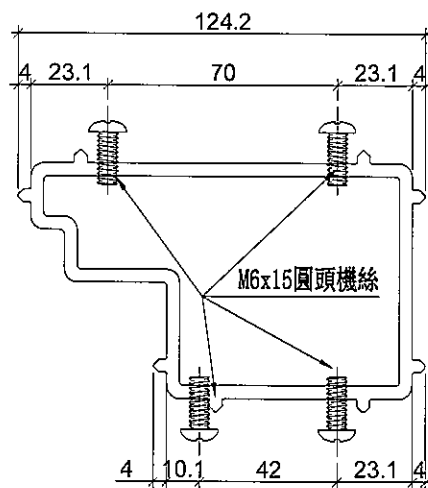
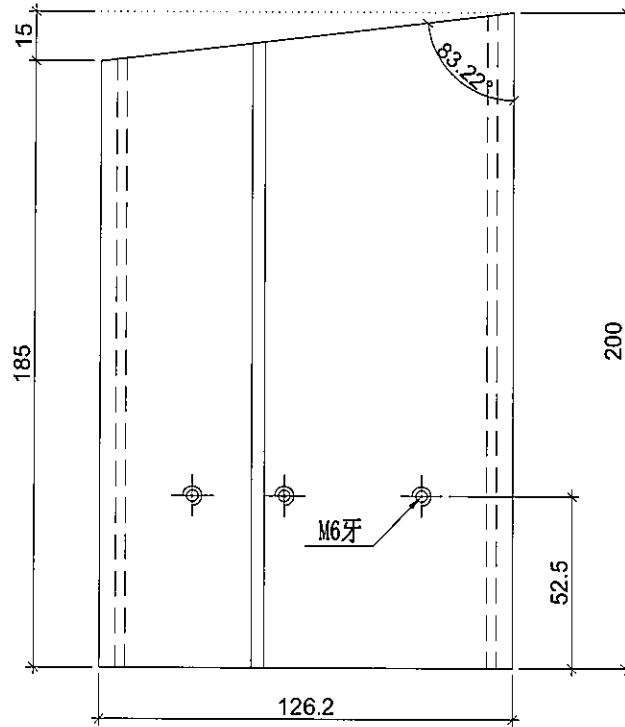

名稱	生梗企套心	制圖	鞠章芳	2019.07.20	修改		
材料	X85566	復核	謝永林	2019.08.10	日期		
顏色	MILL	批准			圖號	W-TX2	



美特鋁質有限公司  
MIDI Aluminium Fabricator Ltd.

工程號 J-837 地盤 觀塘裕民坊

數量	位置
5	生梗企用套芯

工廠用

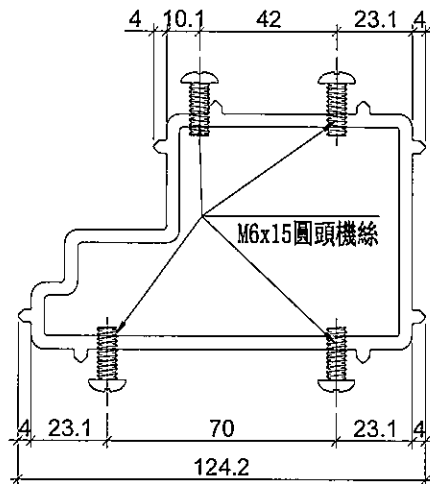
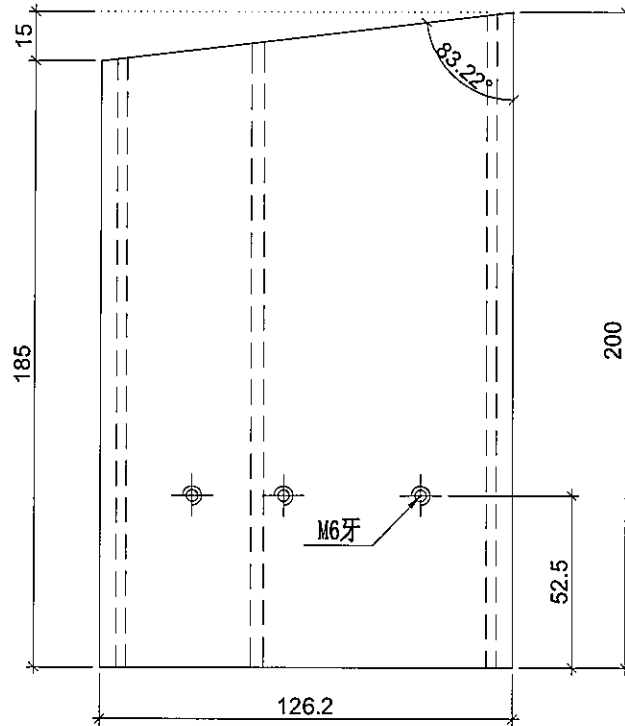

名稱	生梗企套心	制圖	鞠章芳	2019.07.20	修改		
材料	X85566	復核	謝永林	2019.08.10	日期		
顏色	MILL	批准			圖號	W-TX2R	



美特鋁質 有限公司  
MIDI Aluminium Fabricator Ltd.

工程號

J-837

地盤

觀塘裕民坊

數量

9

位置

雙生企用套芯

工廠用

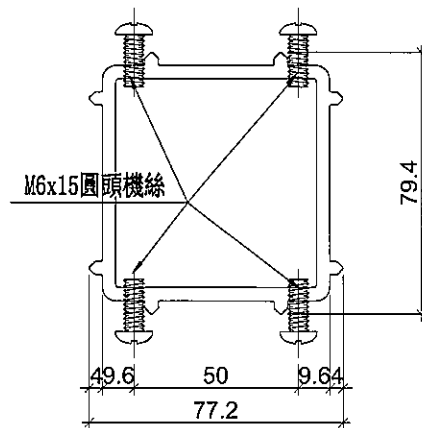
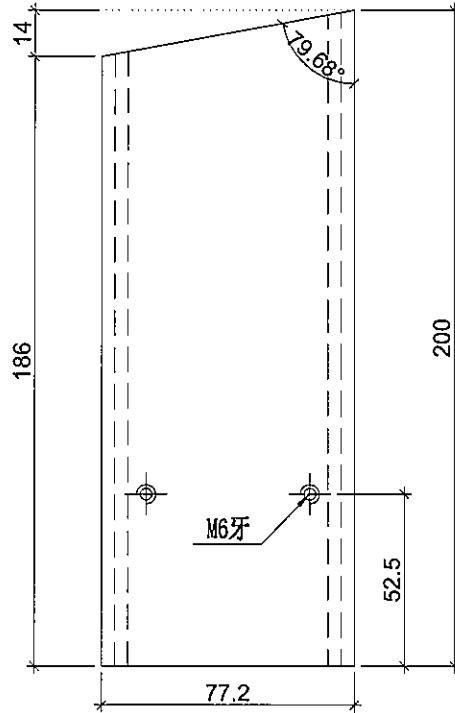

名稱	雙生企套心	制圖	鞠章芳	2019.07.20	修改		
材料	X85567	復核	謝永林	2019.08.10	日期		
顏色	MILL	批准			圖號	W-TX3	

# J837-幕牆膠條安裝位置圖

## CW-JT01

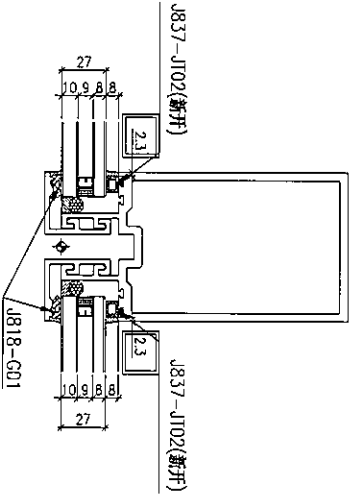
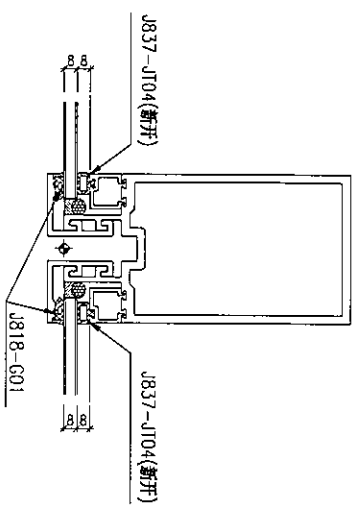
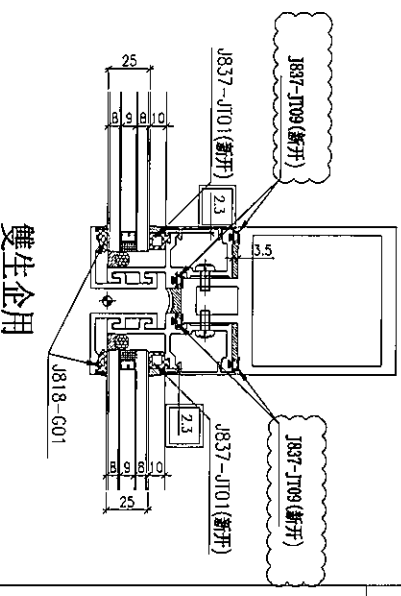
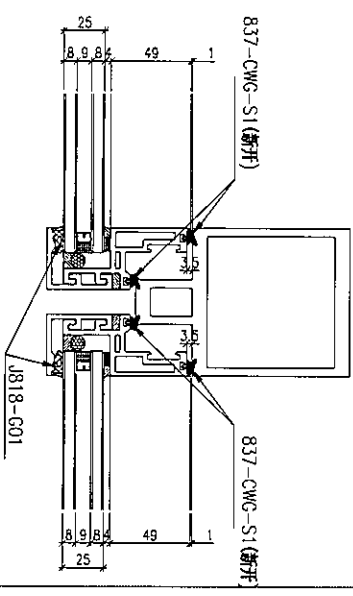
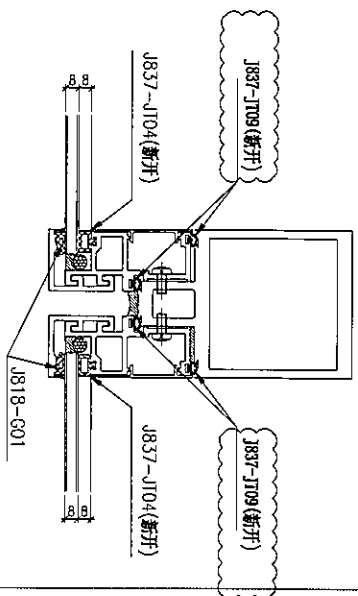
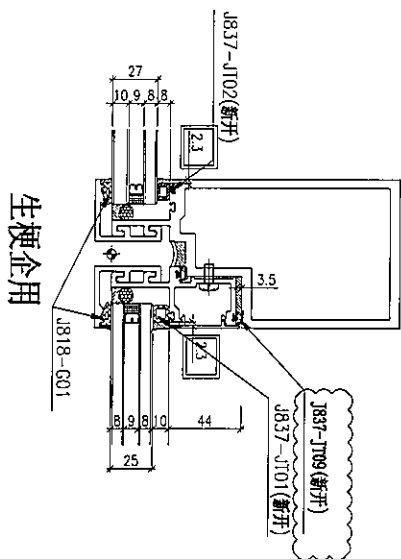
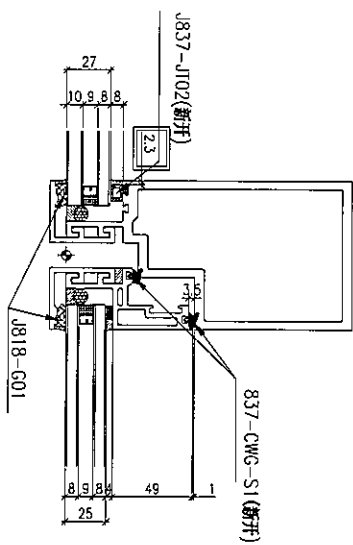
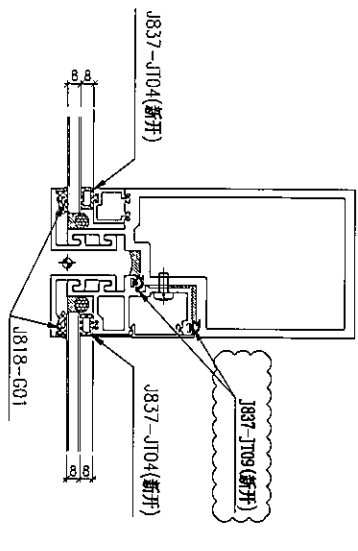

雙梗企用

注：(地盤安裝) 玻璃安裝后 J818-G01

(工廠安裝)：J837-JT01 (新牙)

J837-JT02 (新牙)

J837-JT04 (新牙)

J837-JT09 (新牙)

837-CWG-S1 (新牙)  
生窗位玉玻璃：J818-G01

# J837-幕墙膠條安裝位置圖

# CW-JT02

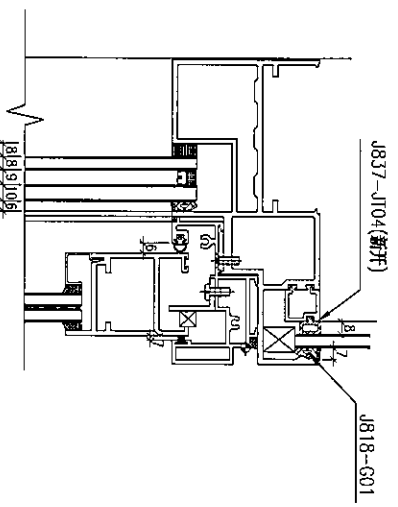
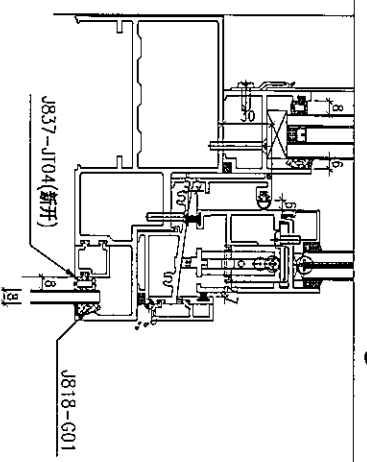
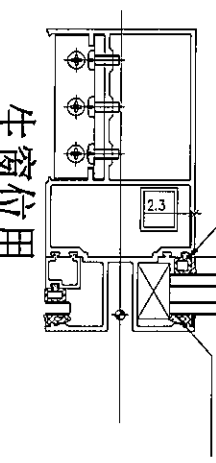
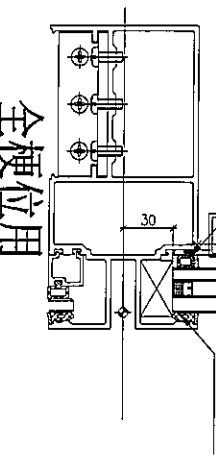
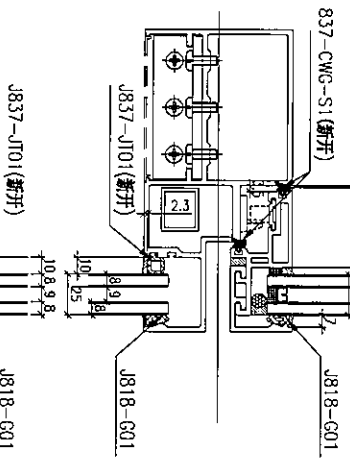
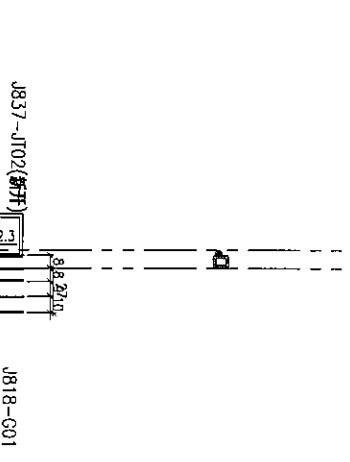
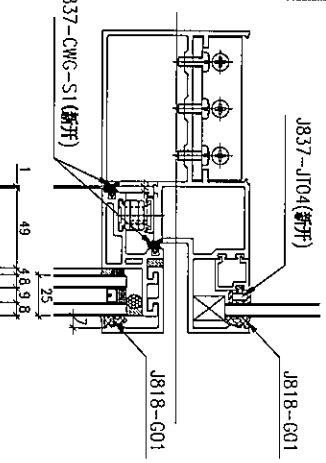
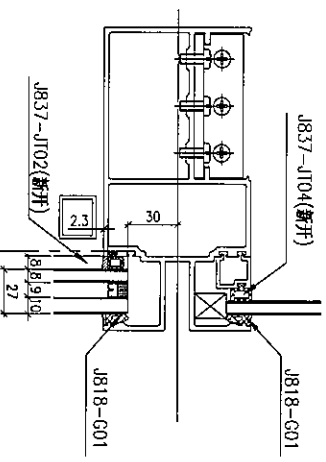
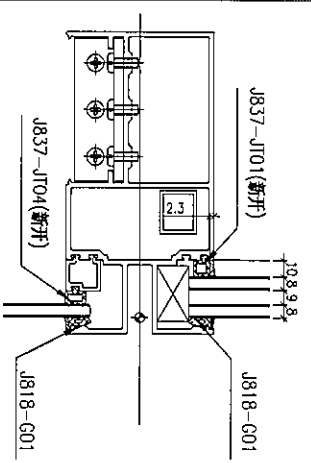
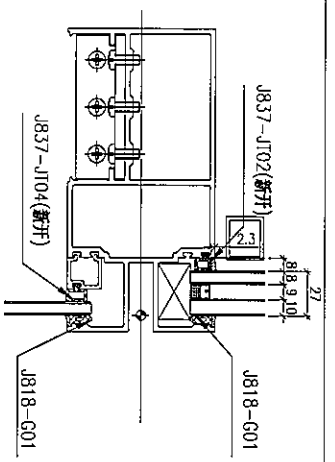

趟門位頂橫格用

注：(地盤安裝) 玻璃安裝后 J818-G01

(工廠安裝)：J837-JT01 (新牙)

J837-JT02 (新牙)

J837-JT04 (新牙)

837-CWG-S1 (新牙)

生窗玉位玻璃：J818-G01

全梗位用

生窗位用

# J837-幕牆膠條安裝位置圖

CW-JT03

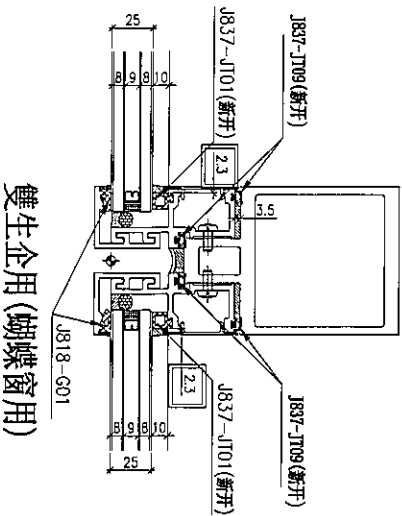
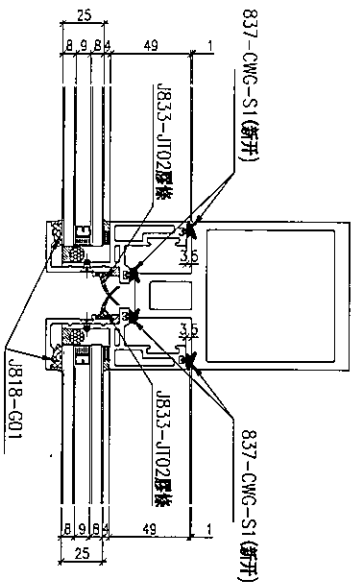
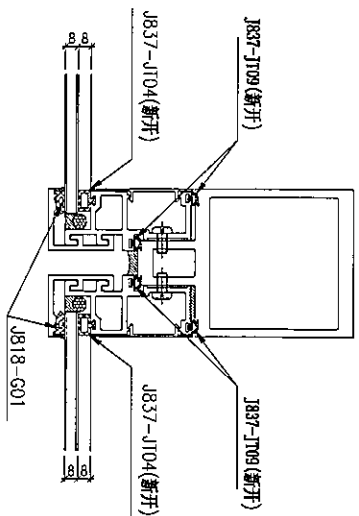

注：(地盤安裝) 玻璃安裝后 J818-G01  
 (工廠安裝)：J837-JT01 (新开)  
 J837-JT02 (新开)  
 J837-JT04 (新开)  
 J837-JT09 (新开)  
 837-CWG-S1 (新开)  
 J833-JT02  
 生窗位玉玻璃：J818-G01



美特鋁質有限公司

MIDI Aluminium Fabricator Ltd.

工程號

J-837

地盤

觀塘裕民坊

新增



生窗+SD梗頂位用

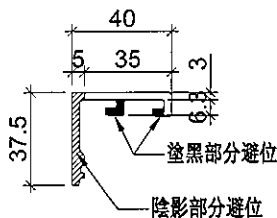
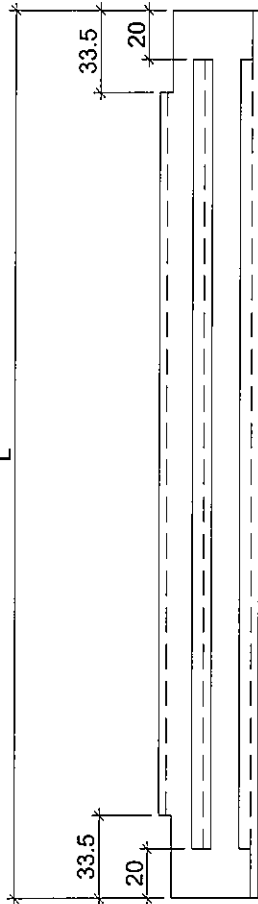

物料編號	L	層數	每層	總數量	分格尺	使用位置	樓層
ZS-XC02	847	2	2	4	870	T5CWA-2	50F, 51F
	847	2	1	2	870	T5CWA-1	50F, 51F
	847	1	4	4	870	T5CWN-1	50F
	847	1	4	4	870	T5CWM-2	50F
	847	1	2	2	870	T5CWM-1	50F
	847	1	2	2	870	T5CWL-2	50F
	847	1	4	4	870	T5CWL-1	50F
	847	1	4	4	870	T5CWJK-1	50F
	847	1	2	2	870	T5CWH-3	50F
	847	1	3	3	870	T5CWH-2	50F
	847	1	1	1	870	T5CWH-1	50F
	847	1	1	1	870	T5CWG-2	50F
	847	1	2	2	870	T5CWG-1	50F
	847	2	2	4	870	T5CWF-2	50F, 51F
	847	2	1	2	870	T5CWF-1	50F, 51F
	847	2	1	2	870	T5CWE-2	50F, 51F
	847	2	2	4	870	T5CWE-1	50F, 51F
	847	2	2	4	870	T5CWD-2	50F, 51F
	847	2	1	2	870	T5CWD-1	50F, 51F
	ZS-XC11	847	1	4	4	870	T5CWC-1
847		1	1	1	870	T5CWF-2	50F
847		1	1	1	870	T5CWF-1	50F
847		1	1	1	870	T5CWE-2	50F
847		1	1	1	870	T5CWE-1	50F
847		1	1	1	870	T5CWD-2	50F
847		1	1	1	870	T5CWD-1	50F

名稱	玻璃扣蓋	制圖	鞠章芳	2019.07.20	修改		
材料	X85558	復核	謝永林	2019.08.10	日期		
顏色	EC-DG-S332054 (3塗)	批准	Jason		圖號	ZS-XC02	



美特鋁質有限公司

MIDI Aluminium Fabricator Ltd.

工程號

J-837

地盤

觀塘裕民坊

地盤用

生窗+SD梗頂位用

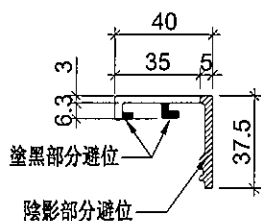
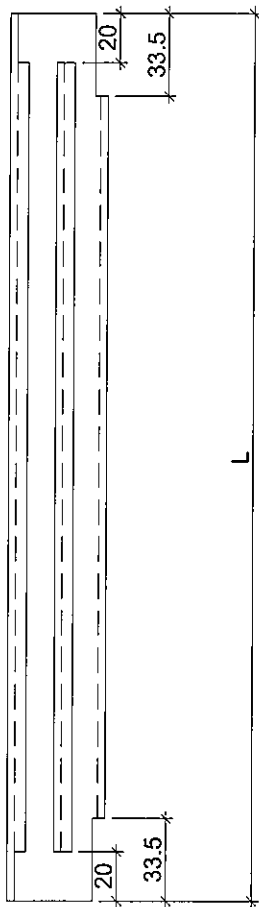

物料編號	L	層數	每層	總數量	分格尺	使用位置	樓層
ZS-XC02R	847	2	2	4	870	T5CWA-2	50F, 51F
	847	2	1	2	870	T5CWA-1	50F, 51F
	847	1	4	4	870	T5CWN-1	50F
	847	1	4	4	870	T5CWM-2	50F
	847	1	2	2	870	T5CWM-1	50F
	847	1	2	2	870	T5CWL-2	50F
	847	1	4	4	870	T5CWL-1	50F
	847	1	4	4	870	T5CWJK-1	50F
	847	1	2	2	870	T5CWH-3	50F
	847	1	3	3	870	T5CWH-2	50F
	847	1	1	1	870	T5CWH-1	50F
	847	1	1	1	870	T5CWG-2	50F
	847	1	2	2	870	T5CWG-1	50F
	847	2	2	4	870	T5CWF-2	50F, 51F
	847	2	1	2	870	T5CWF-1	50F, 51F
	847	2	1	2	870	T5CWE-2	50F, 51F
	847	2	2	4	870	T5CWE-1	50F, 51F
	847	2	2	4	870	T5CWD-2	50F, 51F
	847	2	1	2	870	T5CWD-1	50F, 51F
	ZS-XC11R	847	1	4	4	870	T5CWC-1
847		1	1	1	870	T5CWF-2	50F
847		1	1	1	870	T5CWF-1	50F
847		1	1	1	870	T5CWE-2	50F
847		1	1	1	870	T5CWE-1	50F
847		1	1	1	870	T5CWD-2	50F
847	1	1	1	870	T5CWD-1	50F	

名稱	玻璃扣蓋	制圖	鞠章芳	2019.07.20	修改		
材料	X85558	復核	謝永林	2019.08.10	日期		
顏色	EC-DG-S332054 (3塗)	批准	Jason		圖號	ZS-XC02R	



美特鋁質有限公司  
MIDI Aluminium Fabricator Ltd

工程號 J-837 地盤 觀塘裕民坊



生窗+SD梗頂位用

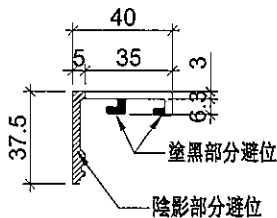
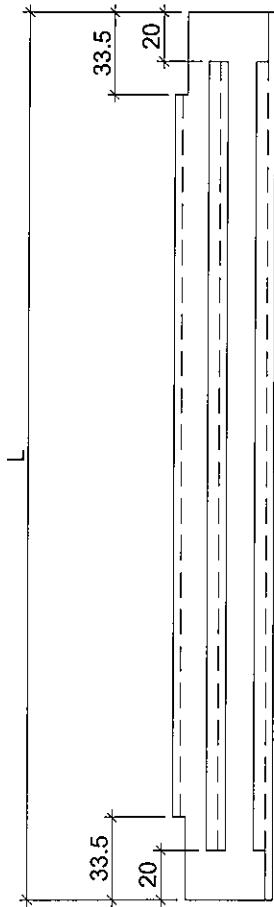

物料編號	L	層數	每層	總數量	分格尺寸	使用位置	樓層
ZS-XC04	642	1	1	1	665	T5CWA-2	51F
	642	1	1	1	665	T5CWA-1	51F
	642	1	1	1	665	T5CWF-2	51F
	642	1	1	1	665	T5CWF-1	51F
	642	1	1	1	665	T5CWE-2	51F
	642	1	2	2	665	T5CWE-1	51F
	642	1	1	1	665	T5CWD-2	51F
	642	1	1	1	665	T5CWD-1	51F
ZS-XC05	642	1	1	1	665	T5CWF-2	51F
	642	1	1	1	665	T5CWF-1	51F
	642	1	1	1	665	T5CWE-2	51F
	642	1	1	1	665	T5CWE-1	51F
	642	1	1	1	665	T5CWD-2	51F
	642	1	1	1	665	T5CWD-1	51F
ZS-XC06	542	1	1	1	565	T5CWN-1	50F
	542	1	4	4	565	T5CWM-2	50F
	542	1	1	1	565	T5CWM-1	50F
	542	1	2	2	565	T5CWL-2	50F
	542	1	1	1	565	T5CWL-1	50F
	542	1	3	3	565	T5CWL-1	50F
	542	1	1	1	565	T5CWH-3	50F
	542	1	2	2	565	T5CWH-2	50F
	542	1	1	1	565	T5CWH-1	50F
	542	1	1	1	565	T5CWG-2	50F
ZS-XC07	542	1	2	2	565	T5CWG-1	50F
	542	1	1	1	565	T5CWN-1	50F
	542	1	1	1	565	T5CWM-2	50F
	542	1	1	1	565	T5CWL-1	50F
	542	1	1	1	565	T5CWL-1	50F
	542	1	1	1	565	T5CWL-1	50F
	542	1	1	1	565	T5CWL-1	50F
	542	1	1	1	565	T5CWL-1	50F
ZS-XC12	842	1	3	3	865	T5CWC-1	50F
ZS-XC13	842	1	1	1	865	T5CWC-1	50F

名稱	玻璃扣蓋	制圖	鞠章芳	2019.07.20	修改		
材料	X85558	復核	謝永林	2019.08.10	日期		
顏色	EC-DG-S332054 (3塗)	批准	Jason		圖號	ZS-XC04	



美特鋁質有限公司  
MIDI Aluminium Fabricator Ltd

工程號 J-837 地盤 觀塘裕民坊



生窗+SD梗頂位用

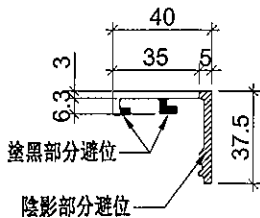
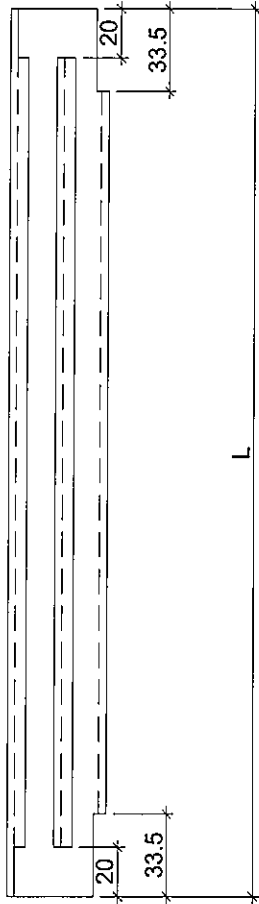

物料編號	L	層數	每層	總數量	分格尺寸	使用位置	樓層
ZS-XC04R	642	1	1	1	665	T5CWA-2	51F
	642	1	2	2	665	T5CWF-2	51F
	642	1	1	1	665	T5CWF-1	51F
	642	1	1	1	665	T5CWE-2	51F
	642	1	1	1	665	T5CWE-1	51F
	642	1	2	2	665	T5CWD-2	51F
	642	1	1	1	665	T5CWD-1	51F
ZS-XC05R	642	1	1	1	665	T5CWF-2	51F
	642	1	1	1	665	T5CWF-1	51F
	642	1	1	1	665	T5CWE-2	51F
	642	1	1	1	665	T5CWE-1	51F
	642	1	1	1	665	T5CWD-2	51F
	642	1	1	1	665	T5CWD-1	51F
ZS-XC06R	542	1	4	4	565	T5CWN-1	50F
	542	1	1	1	565	T5CWM-2	50F
	542	1	2	2	565	T5CWM-1	50F
	542	1	1	1	565	T5CWL-2	50F
	542	1	4	4	565	T5CWL-1	50F
	542	1	2	2	565	T5CWJK-1	50F
	542	1	1	1	565	T5CWH-3	50F
	542	1	2	2	565	T5CWH-2	50F
	542	1	1	1	565	T5CWH-1	50F
	542	1	1	1	565	T5CWG-2	50F
	542	1	1	1	565	T5CWG-1	50F
ZS-XC07R	542	1	1	1	565	T5CWN-1	50F
	542	1	1	1	565	T5CWM-2	50F
	542	1	1	1	565	T5CWL-1	50F
	542	1	1	1	565	T5CWJK-1	50F
	542	1	1	1	565	T5CWH-2	50F
	542	1	1	1	565	T5CWH-1	50F
	542	1	1	1	565	T5CWG-2	50F
	542	1	1	1	565	T5CWG-1	50F
ZS-XC12R	842	1	2	2	865	T5CWC-1	50F
ZS-XC13R	842	1	1	1	865	T5CWC-1	50F

名稱	玻璃扣蓋	制圖	鞠章芳	2019.07.20	修改		
材料	X85558	復核	謝永林	2019.08.10	日期		
顏色	EC-DG-S332054 (3塗)	批準	Jason		圖號	ZS-XC04R	



美特鋁質有限公司  
MIDI Aluminium Fabricator Ltd.

工程號 J-837 地盤 觀塘裕民坊



生窗+SD梗頂位用

物料編號	L	層數	每層	總數量	分格尺	A	使用位置	樓層
ZS-XC10	1177	1	1	1	1200	193.5	T5CWA-2	50F
	1177	1	1	1	1200	193.5	T5CWA-1	50F
	1177	1	1	1	1200	193.5	T5CWF-2	50F
	1177	1	1	1	1200	193.5	T5CWF-1	50F
	1177	1	1	1	1200	193.5	T5CWE-2	50F
	1177	1	2	2	1200	193.5	T5CWE-1	50F
	1177	1	1	1	1200	193.5	T5CWD-2	50F
	1177	1	1	1	1200	193.5	T5CWD-1	50F

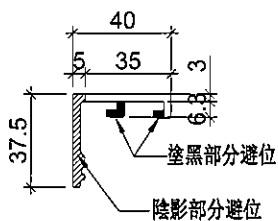
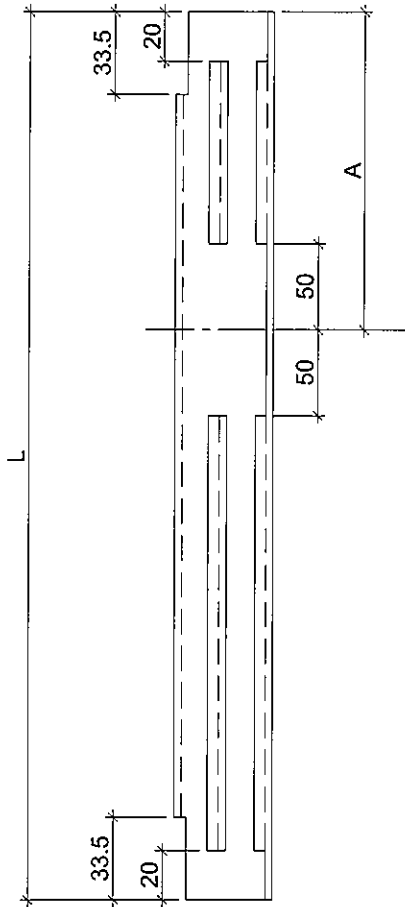

名稱	玻璃扣蓋	制圖	鞠章芳	2019.07.20	修改		
材料	X85558	復核	謝永林	2019.08.10	日期		
顏色	EC-DG-S332054 (3塗)	批准	Jason		圖號	ZS-XC10	



美特鋁質有限公司  
MIDI Aluminium Fabricator Ltd.

工程號 J-837 地盤 觀塘裕民坊



生窗+SD梗頂位用

物料編號	L	層數	每層	總數量	分格尺	A	使用位置	樓層
ZS-XC10R	1177	1	1	1	1200	193.5	T5CWA-2	50F
	1177	1	2	2	1200	193.5	T5CWF-2	50F
	1177	1	1	1	1200	193.5	T5CWF-1	50F
	1177	1	1	1	1200	193.5	T5CWE-2	50F
	1177	1	1	1	1200	193.5	T5CWE-1	50F
	1177	1	2	2	1200	193.5	T5CWD-2	50F
	1177	1	1	1	1200	193.5	T5CWD-1	50F

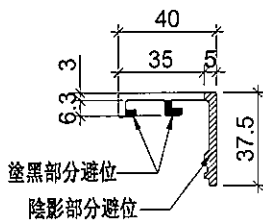
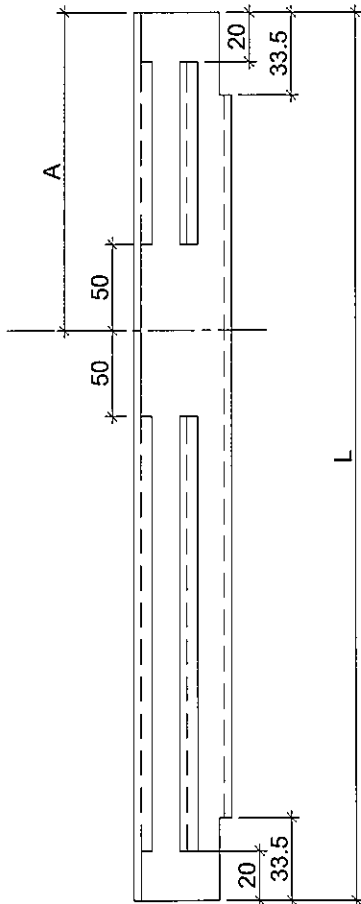

名稱	玻璃扣蓋	制圖	鞠章芳	2019.07.20	修改		
材料	X85558	復核	謝永林	2019.08.10	日期		
顏色	EC-DG-S332054 (3塗)	批准	Jason		圖號	ZS-XC10R	



美特鋁質有限公司  
MIDI Aluminium Fabricator Ltd.

工程號 J-837 地盤 觀塘裕民坊

地盤用  
大梗窗位用

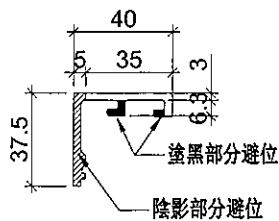
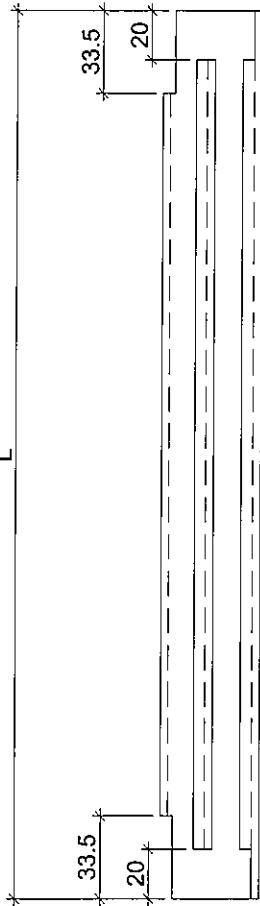

物料編號	L	層數	每層	總數量	分格尺寸	使用位置	樓層
ZS-XY02	2227	2	1	2	2250	T5CWA-2	50F, 51F
	2227	2	1	2	2250	T5CWA-1	50F, 51F
	2227	1	3	3	2250	T5CWN-1	50F
	2227	1	3	3	2250	T5CWM-2	50F
	2227	1	1	1	2250	T5CWM-1	50F
	2227	1	1	1	2250	T5CWL-2	50F
	2227	1	3	3	2250	T5CWL-1	50F
	2227	1	3	3	2250	T5CWL-1	50F
	2227	1	1	1	2250	T5CWH-3	50F
	2227	1	2	2	2250	T5CWH-2	50F
	2227	1	1	1	2250	T5CWG-1	50F
	2227	2	1	2	2250	T5CWF-2	50F, 51F
	2227	2	1	2	2250	T5CWE-1	50F, 51F
	2227	2	1	2	2250	T5CWD-2	50F, 51F
ZS-XY03	2227	1	3	3	2250	T5CWC-1	50F
	642	1	1	1	665	T5CWF-2	51F
ZS-XY10	642	1	1	1	665	T5CWD-2	51F
	542	1	3	3	565	T5CWN-1	50F
	542	1	1	1	565	T5CWM-1	50F
	542	1	3	3	565	T5CWL-1	50F
	542	1	1	1	565	T5CWL-1	50F
ZS-XY12	542	1	1	1	565	T5CWH-2	50F
	842	1	2	2	865	T5CWC-1	50F

名稱	玻璃扣蓋	制圖	鞠章芳	2019.07.20	修改		
材料	X85558	復核	謝永林	2019.08.10	日期		
顏色	EC-DG-S332054 (3塗)	批准	Jason		圖號	ZS-XY02	



美特鋁質有限公司  
MIDI Aluminium Fabricator

工程號 J-837 地盤 觀塘裕民坊



大梗窗位用

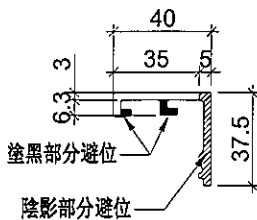
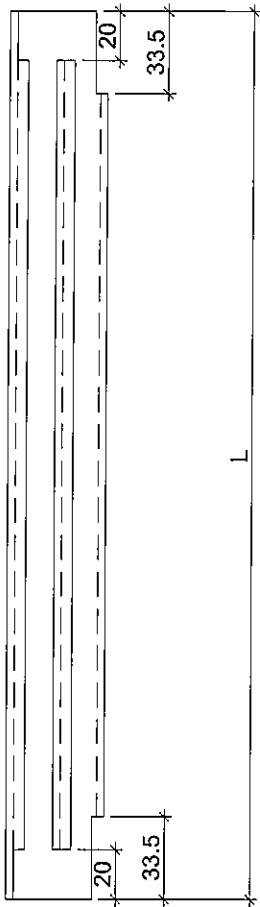

物料編號	L	層數	每層	總數量	分格尺寸	使用位置	樓層
ZS-XY02R	2227	2	1	2	2250	T5CWA-2	50F, 51F
	2227	2	1	2	2250	T5CWA-1	50F, 51F
	2227	1	3	3	2250	T5CWN-1	50F
	2227	1	3	3	2250	T5CWM-2	50F
	2227	1	1	1	2250	T5CWM-1	50F
	2227	1	1	1	2250	T5CWL-2	50F
	2227	1	3	3	2250	T5CWL-1	50F
	2227	1	3	3	2250	T5CWJK-1	50F
	2227	1	1	1	2250	T5CWH-3	50F
	2227	1	2	2	2250	T5CWH-2	50F
	2227	1	1	1	2250	T5CWG-1	50F
	2227	2	1	2	2250	T5CWF-2	50F, 51F
	2227	2	1	2	2250	T5CWE-1	50F, 51F
2227	2	1	2	2250	T5CWD-2	50F, 51F	
ZS-XY03R	642	1	1	1	665	T5CWA-1	51F
	642	1	1	1	665	T5CWE-1	51F
ZS-XY10R	542	1	3	3	565	T5CWM-2	50F
	542	1	1	1	565	T5CWL-2	50F
	542	1	2	2	565	T5CWJK-1	50F
	542	1	1	1	565	T5CWH-2	50F
	542	1	1	1	565	T5CWG-1	50F
ZS-XY12R	842	1	3	3	865	T5CWC-1	50F

名稱	玻璃扣蓋	制圖	鞠章芳	2019.07.20	修改		
材料	X85558	復核	謝永林	2019.08.10	日期		
顏色	EC-DG-S332054 (3塗)	批准	Jason		圖號	ZS-XY02R	



美特鋁質有限公司  
MIDI Aluminium Fabricator

物料編號	L	層數	每層	總數量	分格尺寸	A	使用位置	樓層
ZS-XY11	1177	1	1	1	1200	193.5	T5CWF-2	50F
	1177	1	1	1	1200	193.5	T5CWD-2	50F

工程號 J-837 地盤 觀塘裕民坊

地盤用  
大梗窗位用

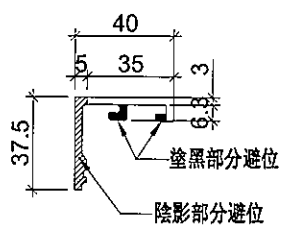
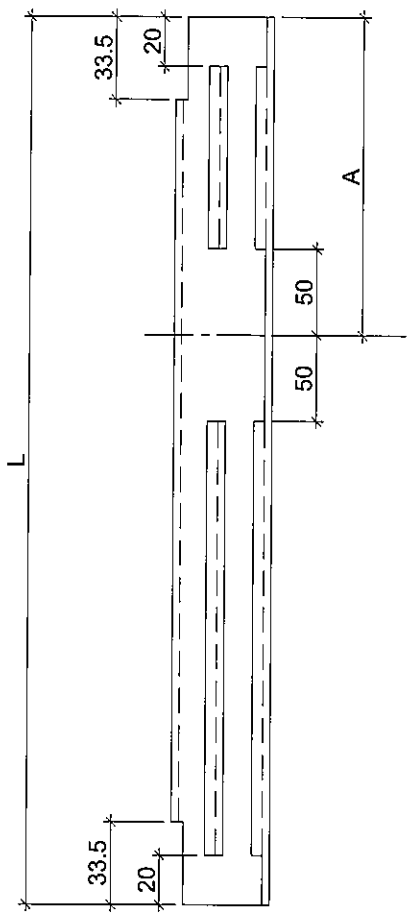

名稱	玻璃扣蓋	制圖	鞠章芳	2019.07.20	修改			
材料	X85558	復核	謝永林	2019.08.10	日期			
顏色	EC-DG-S332054 (3塗)	批準	Jason		圖號	ZS-XY11		



美特鋁質有限公司  
MIDI Aluminium Fabricator

物料編號	L	層數	每層	總數量	分格尺寸	A	使用位置	樓層
ZS-XY11R	1177	1	1	1	1200	193.5	T5CWA-1	50F
	1177	1	1	1	1200	193.5	T5CWE-1	50F

工程號 J-837 地盤 觀塘裕民坊



大梗窗位用

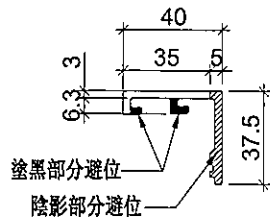
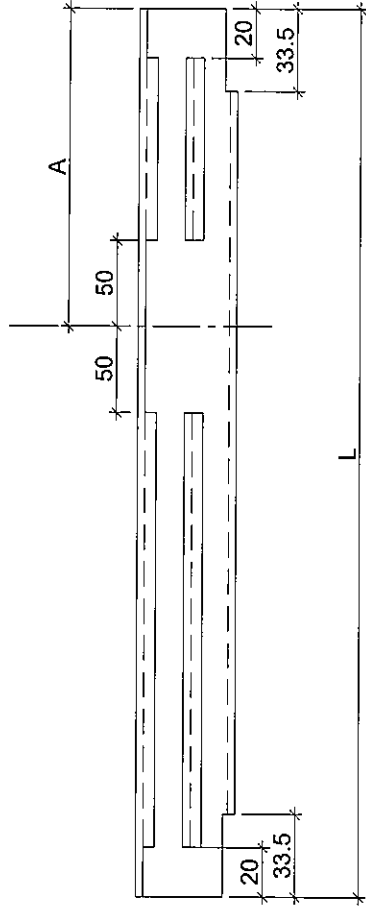

名稱	玻璃扣蓋	制圖	鞠章芳	2019.07.20	修改		
材料	X85558	復核	謝永林	2019.08.10	日期		
顏色	EC-DG-S332054 (3塗)	批准	Jason		圖號	ZS-XY11R	



美特鋁質 有限公司  
MIDI Aluminium Fabricator Ltd.

數據表參見: UN-AM1a-1

工程號	J-837	地盤	觀塘裕民坊
-----	-------	----	-------

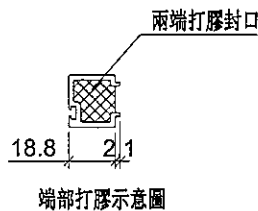
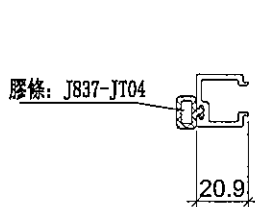
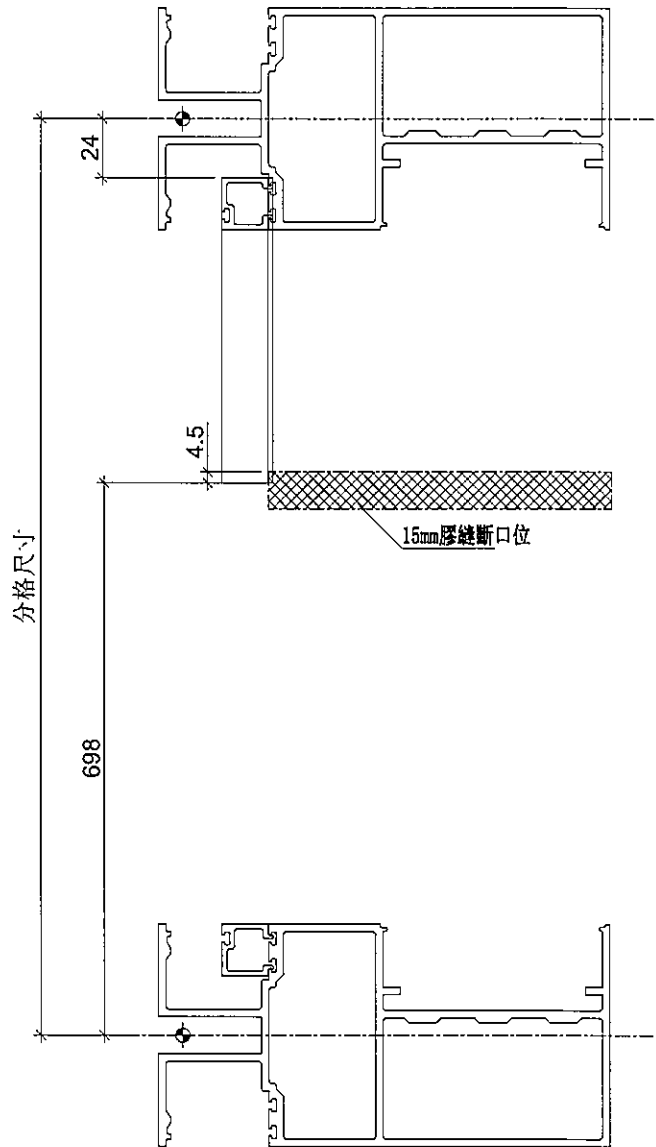
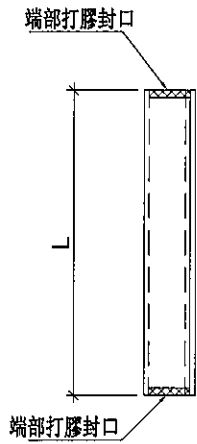

名稱	單玻線插線	制圖	鞠章芳	2019.07.20	修改		
材料	X85560	復核	謝永林	2019.08.10	日期		
顏色	EC-DG-S332054 (3塗)	批准			圖號	UN-AM1a	



美特鋁質有限公司  
MIDI Aluminium Fabricator Ltd.

拆圖參見：UN-AM1a

工程號	J-837	地盤	觀塘裕民坊
-----	-------	----	-------

物料編號	L	層數	每層	總數量	分格尺寸	使用位置	樓層
UN-AM1a	178	1	3	3	900	T5CWN-1	50F
	178	1	1	1	900	T5CWM-1	50F
	178	1	3	3	900	T5CWL-1	50F
	178	1	1	1	900	T5CWJK-1	50F
	178	1	1	1	900	T5CWH-2	50F
	178	1	1	1	900	T5CWF-2	50F
	178	1	1	1	900	T5CWD-2	50F
	178	1	2	2	900	T5CWC-1	50F
合計：				13			

名稱	單玻線插線	制圖	鞠章芳	2019.07.20	修改		
材料	X85560	復核	謝永林	2019.08.10	日期		
顏色	EC-DG-S332054 (3塗)	批准			圖號	UN-AM1a-1	



美特鋁質 有限公司  
MIDI Aluminium Fabricator Ltd.

數據表參見：UN-AM1aR-1

工程號

J-837

地盤

觀塘裕民坊

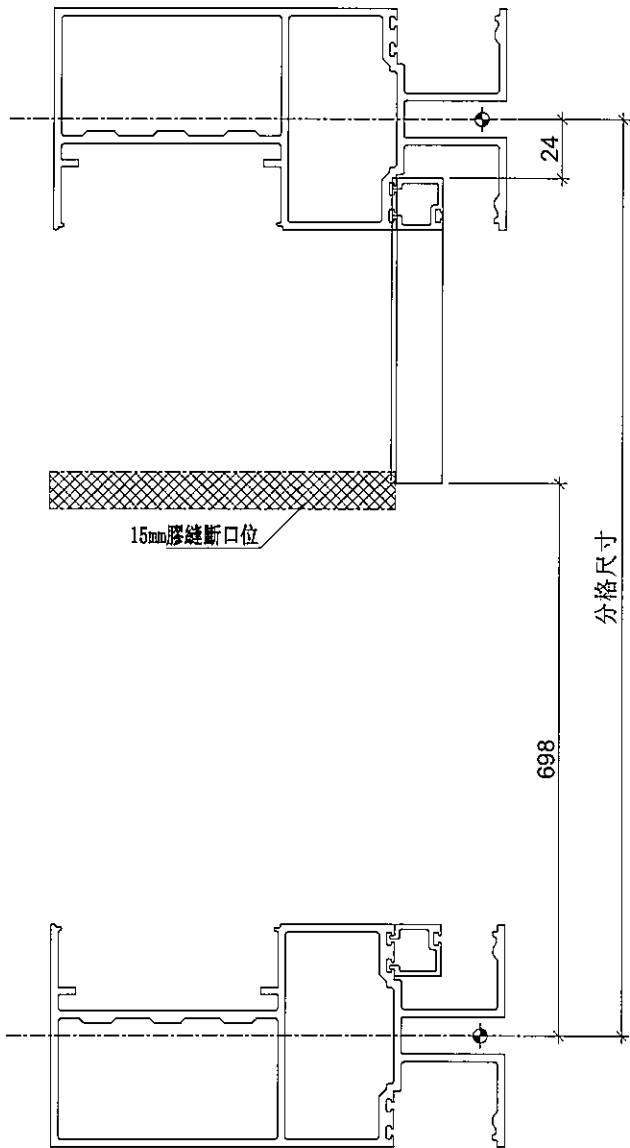

15mm膠縫斷口位

分格尺寸

698

兩端打膠封口

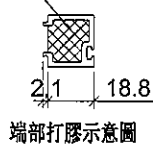

端部打膠示意圖

端部打膠封口

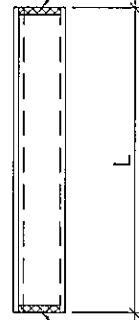

端部打膠封口

膠條：J837-JT04

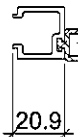

20.9

名稱	單玻線插線	制圖	鞠章芳	2019.07.20	修改		
材料	X85560	復核	謝永林	2019.08.10	日期		
顏色	EC-DG-S332054 (3塗)	批准			圖號	UN-AM1aR	



美特鋁質 有限公司  
MIDI Aluminium Fabricator Ltd.

拆圖參見：UN-AM1aR

工程號	J-837	地盤	觀塘裕民坊
-----	-------	----	-------

物料編號	L	層數	每層	總數量	分格尺寸	使用位置	樓層
UN-AM1aR	178	1	1	1	900	T5CWA-1	50F
	178	1	3	3	900	T5CWM-2	50F
	178	1	1	1	900	T5CWL-2	50F
	178	1	2	2	900	T5CWJK-1	50F
	178	1	1	1	900	T5CWH-2	50F
	178	1	1	1	900	T5CWG-1	50F
	178	1	1	1	900	T5CWE-1	50F
	178	1	3	3	900	T5CWC-1	50F
合計：				13			

名稱	單玻線插線	制圖	鞠章芳	2019.07.20	修改			
材料	X85560	復核	謝永林	2019.08.10	日期			
顏色	EC-DG-S332054 (3塗)	批准			圖號	UN-AM1aR-1		



美特鋁質 有限公司  
MIDI Aluminium Fabricator Ltd.

數據表參見：UN-AM10a-1

工程號	J-837	地盤	觀塘裕民坊
-----	-------	----	-------

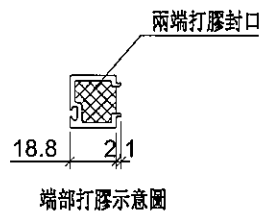
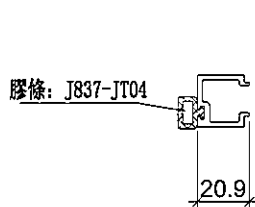
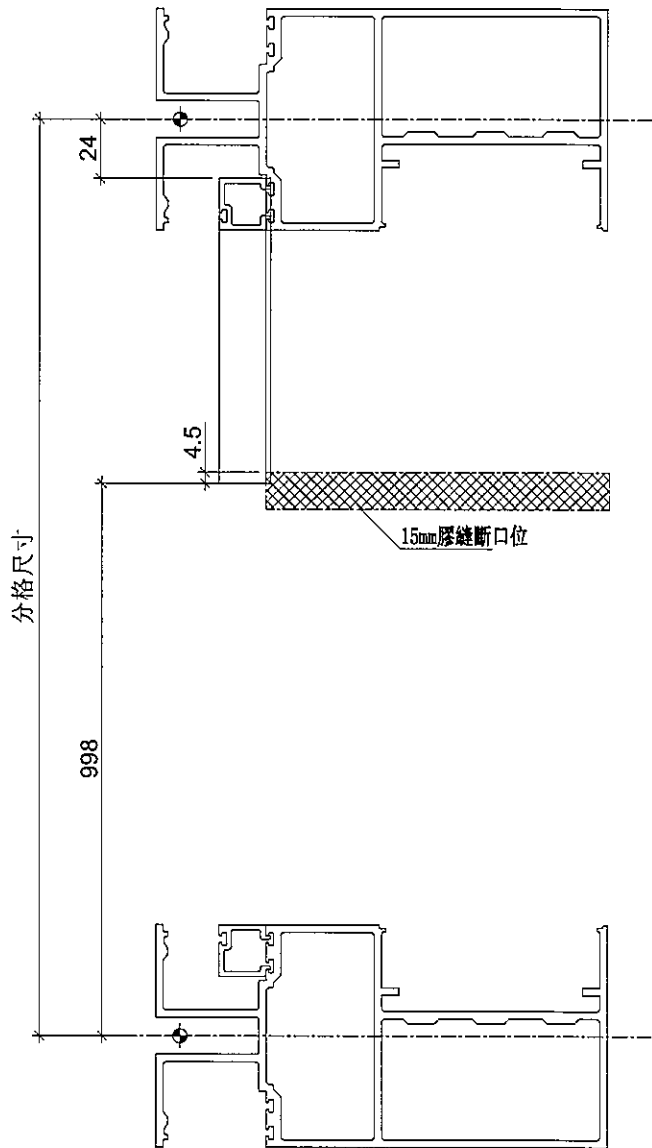
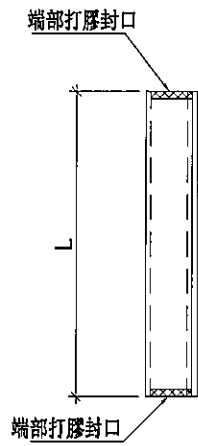

端部打膠示意圖

名稱	單玻線插線	制圖	鞠章芳	2019.07.20	修改		
材料	X85560	復核	謝永林	2019.08.10	日期		
顏色	EC-DG-S332054 (3塗)	批准			圖號	UN-AM10a	



美特鋁質 有限公司  
MIDI Aluminium Fabricator Ltd.

拆圖參見：UN-AM10a

工程號	J-837	地盤	觀塘裕民坊
-----	-------	----	-------

物料編號	L	層數	每層	總數量	分格尺寸	使用位置	樓層
UN-AM10a	178	1	1	1	1200	T5CW F-2	51F
	178	1	1	1	1200	T5CW D-2	51F
合計：				2			

名稱	單玻線插線	制圖	鞠章芳	2019.07.20	修改			
材料	X85560	復核	謝永林	2019.08.10	日期			
顏色	EC-DG-S332054 (3塗)	批准			圖號	UN-AM10a-1		



美特鋁質 有限公司  
MIDI Aluminium Fabricator Ltd.

數據表參見：UN-AM10aR-1

工程號	J-837	地盤	觀塘裕民坊
-----	-------	----	-------

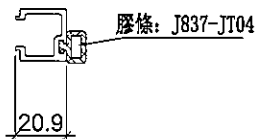
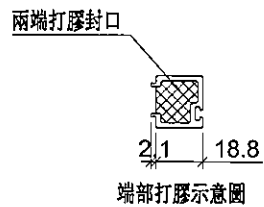
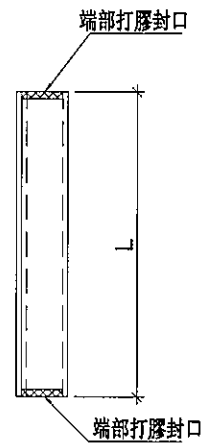
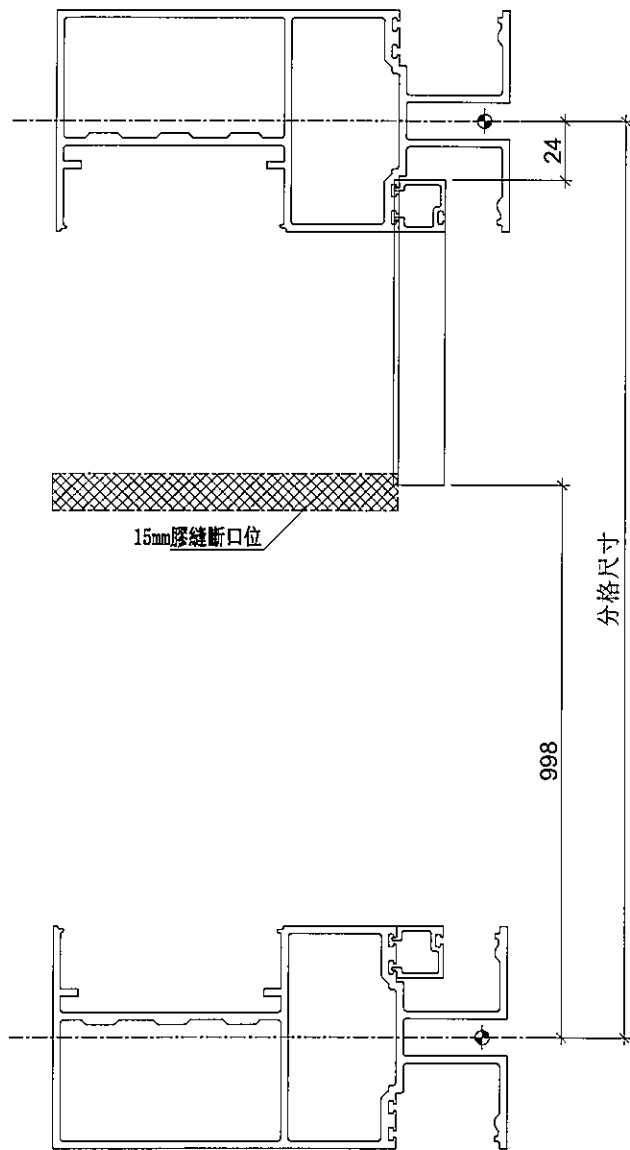

名稱	單玻線插線	制圖	鞠章芳	2019.07.20	修改		
材料	X85560	復核	謝永林	2019.08.10	日期		
顏色	EC-DG-S332054 (3塗)	批准			圖號	UN-AM10aR	



美特鋁質 有限公司  
MIDI Aluminium Fabricator Ltd.

拆圖參見：UN-AM10aR

工程號	J-837	地盤	觀塘裕民坊
-----	-------	----	-------

物料編號	L	層數	每層	總數量	分格尺寸	使用位置	樓層
UN-AM10aR	178	1	1	1	1200	T5CW A-1	51F
	178	1	1	1	1200	T5CWE-1	51F
合計：				2			

名稱	單玻線插線	制圖	鞠章芳	2019.07.20	修改		
材料	X85560	復核	謝永林	2019.08.10	日期		
顏色	EC-DG-S332054 (3塗)	批准			圖號	UN-AM10aR-1	



美特鋁質 有限公司  
MIDI Aluminium Fabricator Ltd.

數據表參見：UN-AM10b-1

工程號

J-837

地盤

觀塘裕民坊

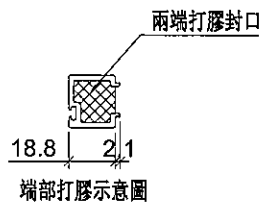
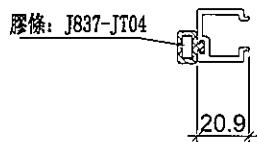
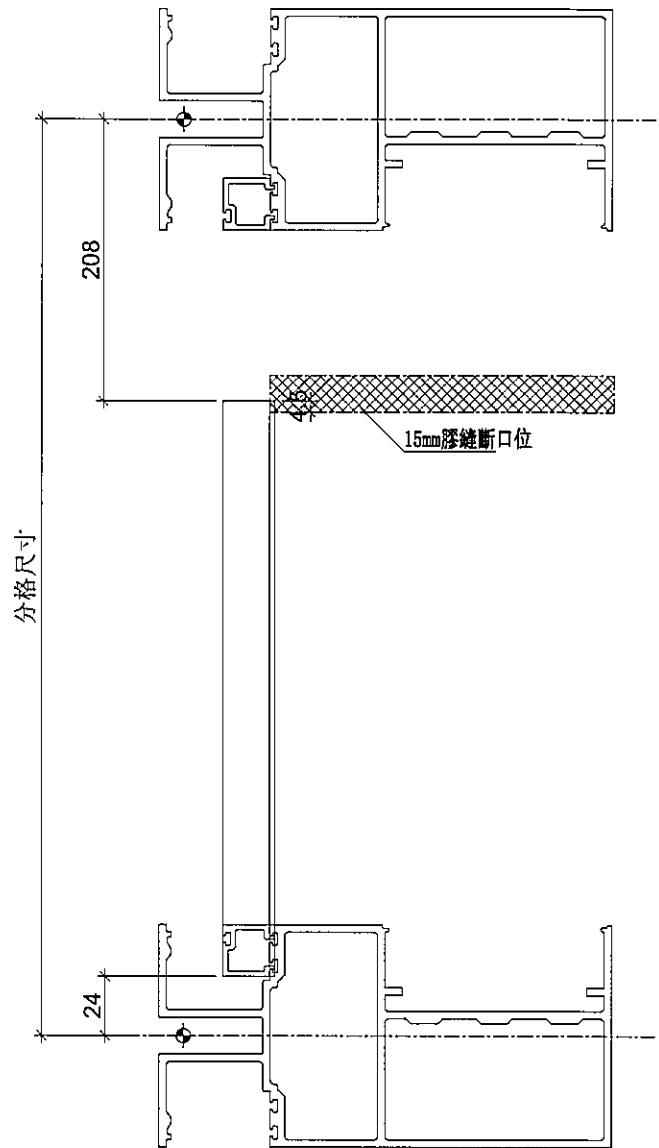
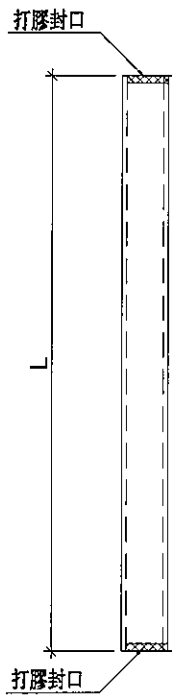

名稱	單玻線插線	制圖	鞠章芳	2019.07.20	修改		
材料	X85560	復核	謝永林	2019.08.10	日期		
顏色	EC-DG-S332054 (3塗)	批准			圖號	UN-AM10b	



美特鋁質 有限公司  
MIDI Aluminium Fabricator Ltd.

拆圖參見：UN-AM10b

工程號	J-837	地盤	觀塘裕民坊
-----	-------	----	-------

物料編號	L	層數	每層	總數量	分格尺寸	使用位置	樓層
UN-AM10b	968	1	1	1	1200	T5CW F-2	50F
	968	1	1	1	1200	T5CW D-2	50F
合計：				2			

名稱	單玻線插線	制圖	鞠章芳	2019.07.20	修改			
材料	X85560	復核	謝永林	2019.08.10	日期			
顏色	EC-DG-S332054 (3塗)	批準			圖號	UN-AM10b-1		



美特鋁質 有限公司  
MIDI Aluminium Fabricator Ltd.

數據表參見: UN-AM10bR-1

工程號	J-837	地盤	觀塘裕民坊
-----	-------	----	-------

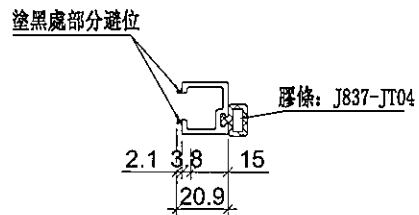
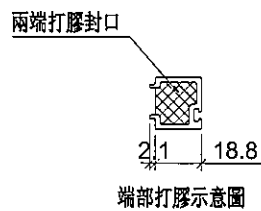
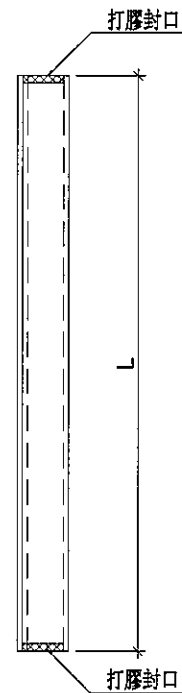
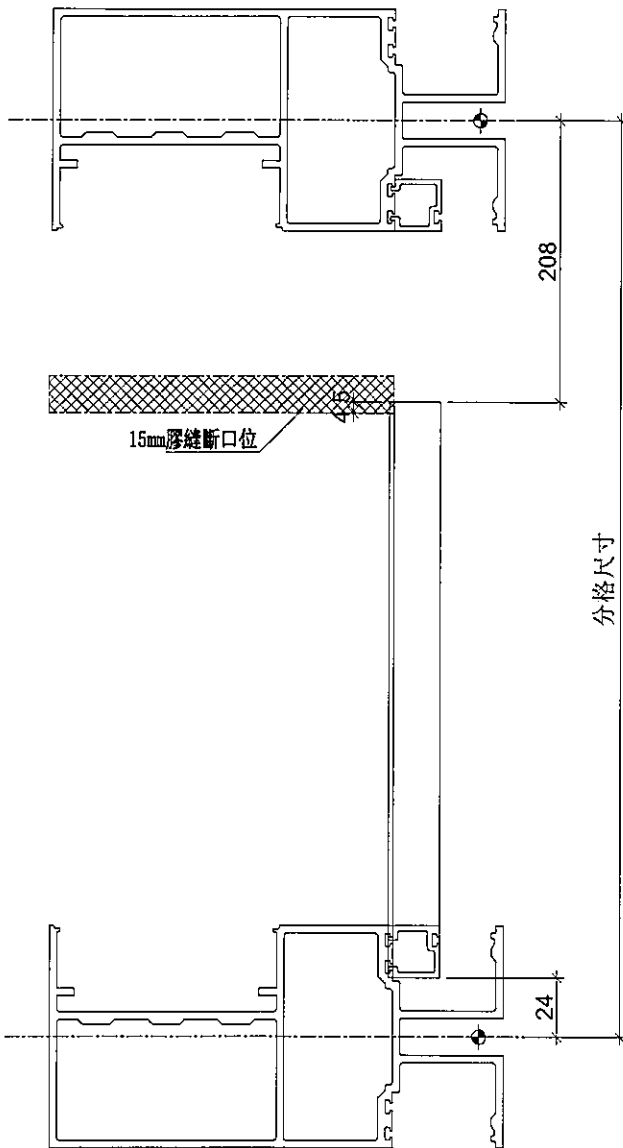

名稱	單玻線插線	制圖	鞠章芳	2019.07.20	修改		
材料	X85560	復核	謝永林	2019.08.10	日期		
顏色	EC-DG-S332054 (3塗)	批准			圖號	UN-AM10bR	



美特鋁質有限公司  
MIDI Aluminium Fabricator Ltd.

拆圖參見：UN-AM10bR

工程號	J-837	地盤	觀塘裕民坊
-----	-------	----	-------

物料編號	L	層數	每層	總數量	分格尺寸	使用位置	樓層
UN-AM10bR	968	1	1	1	1200	T5CW A-1	50F
	968	1	1	1	1200	T5CW E-1	50F
合計：				2			

名稱	單玻線插線	制圖	鞠章芳	2019.07.20	修改		
材料	X85560	復核	謝永林	2019.08.10	日期		
顏色	EC-DG-S332054 (3塗)	批准			圖號	UN-AM10bR-1	



美特鋁質有限公司  
MIDI Aluminium Fabricator Ltd.

數據表參見：UN-AM2-1

工程號	J-837	地盤	觀塘裕民坊
-----	-------	----	-------

工廠用

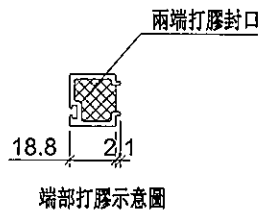
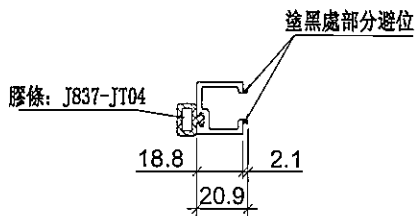
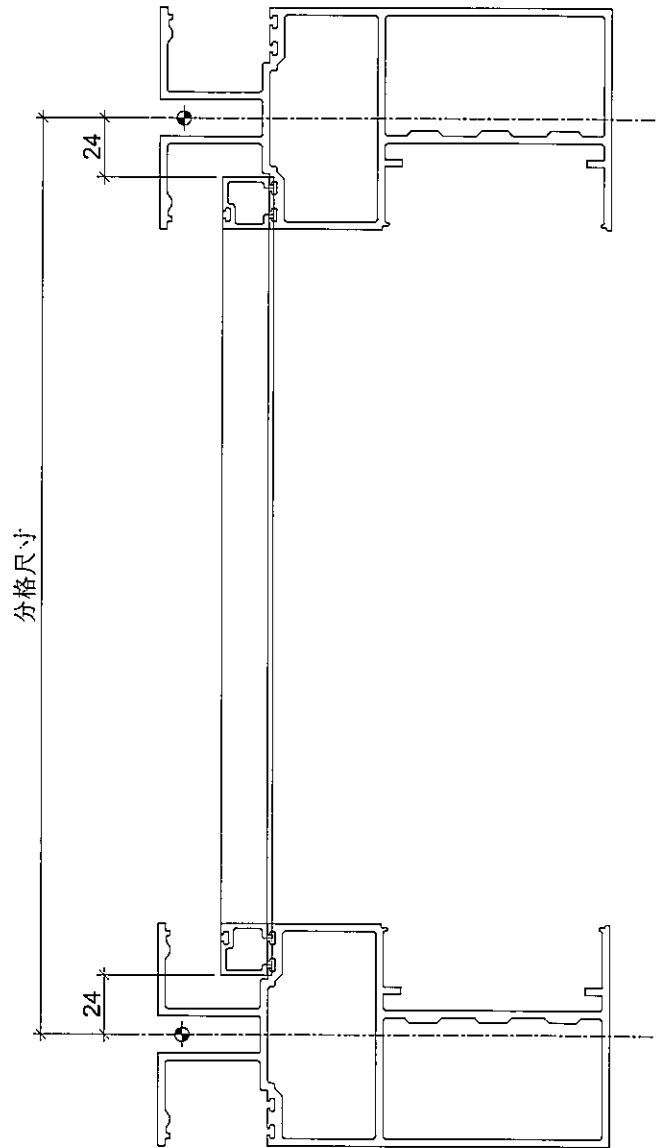
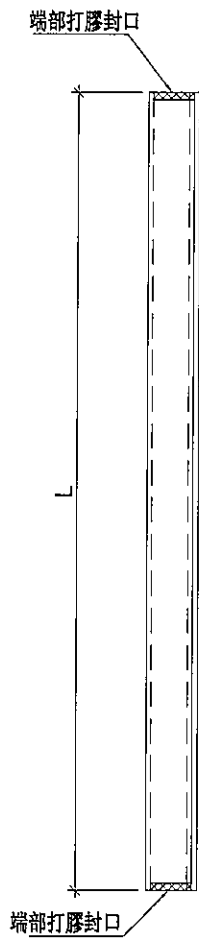

名稱	單玻線插線	制圖	鞠章芳	2019.07.20	修改		
材料	X85560	復核	謝永林	2019.08.10	日期		
顏色	EC-DG-S332054 (3塗)	批准	Jason		圖號	UN-AM2	



美特鋁質 有限公司  
MIDI Aluminium Fabricator Ltd.

拆圖參見：UN-AM2

工程號

J-837

地盤

觀塘裕民坊

物料編號	L	層數	每層	總數量	分格尺寸	使用位置	樓層
UN-AM2	617	1	1	1	665	T5CW-F-2	51F
	617	1	1	1	665	T5CW-D-2	51F
UN-AM3	517	1	3	3	565	T5CW-N-1	50F
	517	1	1	1	565	T5CW-M-1	50F
	517	1	3	3	565	T5CW-L-1	50F
	517	1	1	1	565	T5CW-JK-1	50F
	517	1	1	1	565	T5CW-H-2	50F
UN-AM11	817	1	2	2	865	T5CW-C-1	50F
合計：				13			

名稱	單玻線插線	制圖	鞠章芳	2019.07.20	修改			
材料	X85560	復核	謝永林	2019.08.10	日期			
顏色	EC-DG-S332054 (3塗)	批准	Jason		圖號	UN-AM2-1		



美特鋁質 有限公司  
MIDI Aluminium Fabricator Ltd.

數據表參見: UN-AM2R-1

工程號

J-837

地盤

觀塘裕民坊

工廠用

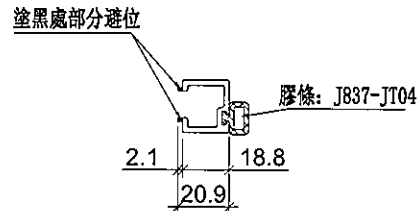
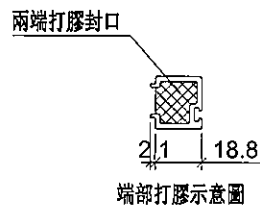
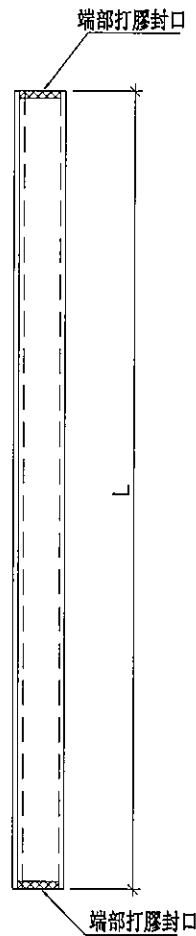
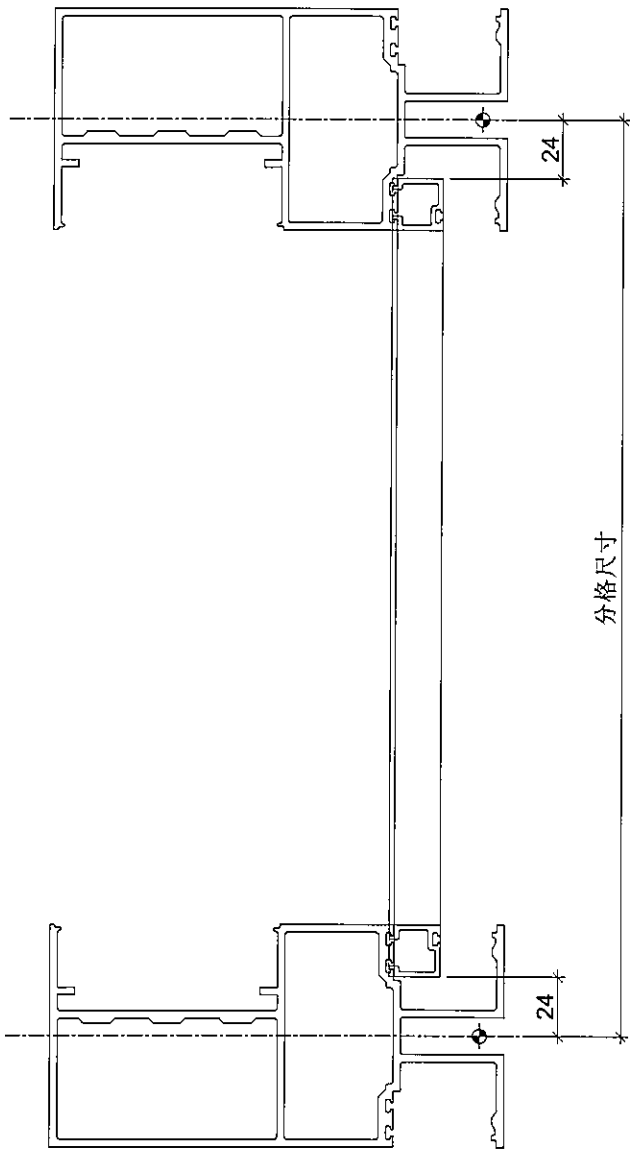

名稱	單玻線插線	制圖	鞠章芳	2019.07.20	修改			
材料	X85560	復核	謝永林	2019.08.10	日期			
顏色	EC-DG-S332054 (3塗)	批准	Jason		圖號	UN-AM2R		



美特鋁質 有限公司  
MIDI Aluminium Fabricator Ltd.

拆圖參見：UN-AM2R

工程號	J-837	地盤	觀塘裕民坊
-----	-------	----	-------

物料編號	L	層數	每層	總數量	分格尺寸	使用位置	樓層	備註
UN-AM2R	617	1	1	1	665	T5CW-A-1	51F	
	617	1	1	1	665	T5CW-E-1	51F	
UN-AM3R	517	1	3	3	565	T5CW-M-2	50F	
	517	1	1	1	565	T5CW-L-2	50F	
	517	1	2	2	565	T5CW-JK-1	50F	
	517	1	1	1	565	T5CW-H-2	50F	
	517	1	1	1	565	T5CW-G-1	50F	
UN-AM11R	817	1	3	3	865	T5CW-C-1	50F	
合計：				13				

名稱	單玻線插線	制圖	鞠章芳	2019.07.20	修改			
材料	X85560	復核	謝永林	2019.08.10	日期			
顏色	EC-DG-S332054 (3塗)	批准	Jason		圖號	UN-AM2R-1		



美特鋁質 有限公司  
MIDI Aluminium Fabricator Ltd.

工程號 J-837 地盤 觀塘裕民坊

物料編號	L	層數	每層	總數量	分格尺寸	使用位置	樓層
UN-HM1	601	1	1	1	650	T5CW N-1	50F
	601	1	1	1	650	T5CW N-1	50F
	601	1	1	1	650	T5CW M-2	50F
	601	1	1	1	650	T5CW M-2	50F
	601	1	1	1	650	T5CW L-1	50F
	601	1	1	1	650	T5CW L-1	50F
	601	1	1	1	650	T5CW H-1	50F
	601	1	1	1	650	T5CW H-1	50F
	601	1	1	1	650	T5CW G-2	50F
	601	1	1	1	650	T5CW G-2	50F
	601	2	1	2	650	T5CW F-1	50,51F
	601	1	1	1	650	T5CW F-1	51F
	601	2	1	2	650	T5CW E-2	50,51F
	601	1	1	1	650	T5CW E-2	51F
	601	2	1	2	650	T5CW D-1	50,51F
	601	1	1	1	650	T5CW D-1	51F
601	1	1	1	650	T5CW C-1	50F	
601	1	1	1	650	T5CW C-1	50F	
UN-HM2	401	1	1	1	450	T5CW M-1	50F
	401	1	1	1	450	T5CW M-1	50F
	401	1	1	1	450	T5CW L-2	50F
	401	1	1	1	450	T5CW L-2	50F
	401	1	1	1	450	T5CW H-2	50F
	401	1	1	1	450	T5CW H-2	50F
	401	1	1	1	450	T5CW G-1	50F
	401	1	1	1	450	T5CW G-1	50F
	401	2	1	2	450	T5CW F-2	50,51F
	401	1	1	1	450	T5CW F-2	51F
	401	2	1	2	450	T5CW E-1	50,51F
	401	1	1	1	450	T5CW E-1	51F
401	2	1	2	450	T5CW D-2	50,51F	
401	1	1	1	450	T5CW D-2	51F	
UN-HM20	331	1	1	1	380	T5CW JK-1	50F
	331	1	1	1	380	T5CW JK-1	50F

生窗死牆位頂用

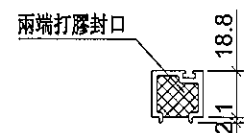
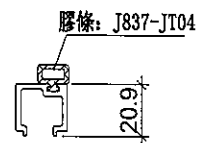
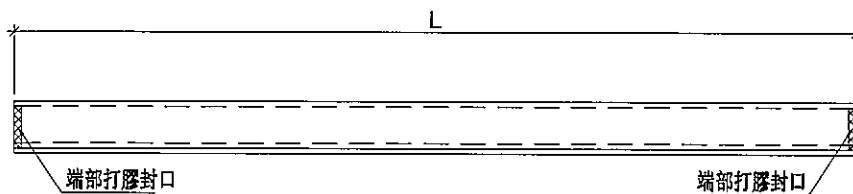

端部打膠示意圖

名稱	單玻插線	制圖	鞠章芳	2019.07.20	修改		
材料	X85560	復核	謝永林	2019.08.10	日期		
顏色	EC-DG-S332054 (3塗)	批準			圖號	UN-HM1	



美特鋁質有限公司  
MIDI Aluminium Fabricator Ltd.

工程號 J-837 地盤 觀塘裕民坊

物料編號	L	層數	每層	總數量	分格尺寸	使用位置	樓層
UN-HM1a	601	1	1	1	650	T5CW N-1	50F
	601	1	1	1	650	T5CW M-2	50F
	601	1	1	1	650	T5CW L-1	50F
	601	1	1	1	650	T5CW H-1	50F
	601	1	1	1	650	T5CW G-2	50F
	601	2	1	2	650	T5CW F-1	50,51F
	601	2	1	2	650	T5CW E-2	50,51F
	601	2	1	2	650	T5CW D-1	50,51F
UN-HM2a	401	1	1	1	450	T5CW M-1	50F
	401	1	1	1	450	T5CW L-2	50F
	401	1	1	1	450	T5CW H-2	50F
	401	1	1	1	450	T5CW G-1	50F
	401	2	1	2	450	T5CW F-2	50,51F
	401	2	1	2	450	T5CW E-1	50,51F
	401	2	1	2	450	T5CW D-2	50,51F
UN-HM20a	331	1	1	1	380	T5CW JK-1	50F

生窗死牆位底用

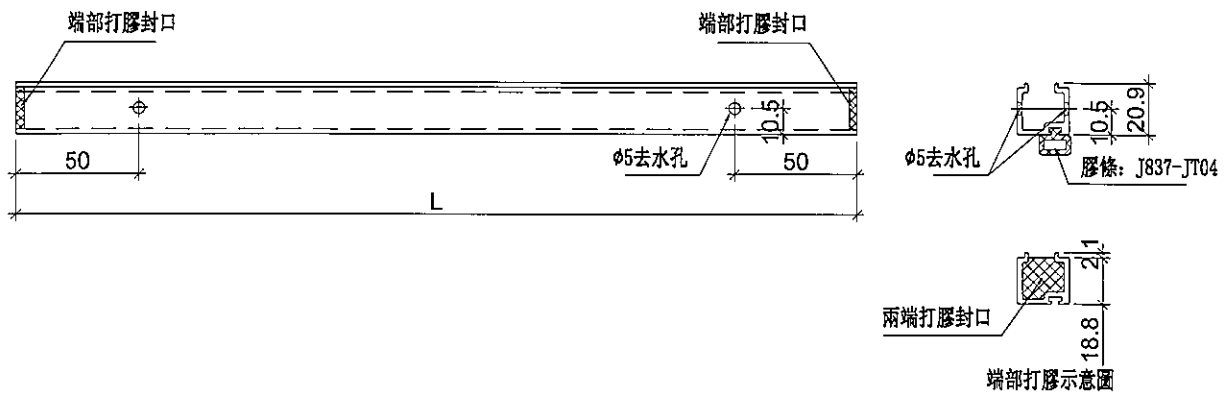

名稱	單玻插線	制圖	鞠章芳	2019.07.20	修改		
材料	X85560	復核	謝永林	2019.08.10	日期		
顏色	EC-DG-S332054 (3塗)	批准			圖號	UN-HM1a	



美特鋁質有限公司  
MIDI Aluminium Fabricator Ltd.

工程號 J-837 地盤 觀塘裕民坊

物料編號	L	層數	每層	總數量	分格尺寸	使用位置	樓層
UN-HM532	795	1	1	1	885	T5CW C-1	50F
	795	1	1	1	885	T5CW C-1	50F
UN-HM531	1435	1	1	1	1525.0	T5CW C-1	50F
	1435	1	1	1	1525.0	T5CW C-1	50F

梗窗死牆位頂用

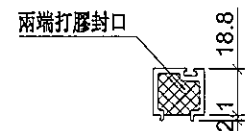
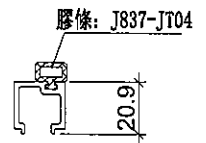
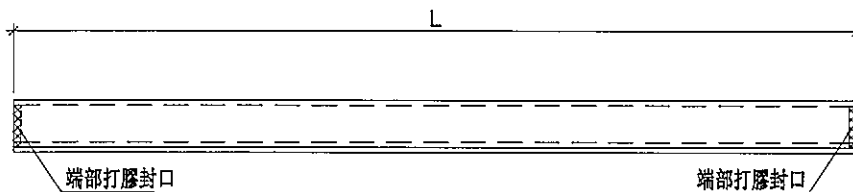

端部打膠示意圖

名稱	單玻插線	制圖	鞠章芳	2019.07.20	修改		
材料	X85560	復核	謝永林	2019.08.10	日期		
顏色	EC-DG-S332054 (3塗)	批准			圖號	UN-HM532	



美特鋁質 有限公司  
MIDI Aluminium Fabricator Ltd.

工程號

J-837

地盤

觀塘裕民坊

物料編號	L	層數	每層	總數量	分格尺寸	使用位置	樓層
UN-HM532a	795	1	1	1	885	T5CW C-1	50F
UN-HM531a	1435	1	1	1	1525.0	T5CW C-1	50F

梗窗死牆位底用

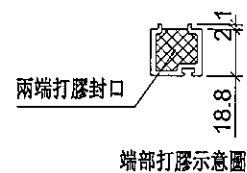
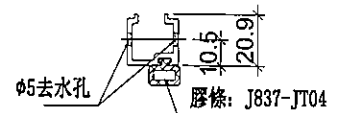
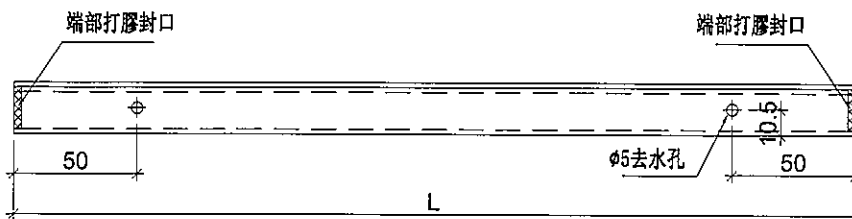

名稱	單玻插線	制圖	鞠章芳	2019.07.20	修改			
材料	X85560	復核	謝永林	2019.08.10	日期			
顏色	EC-DG-S332054 (3塗)	批准			圖號	UN-HM532a		



美特鋁質有限公司  
MIDI Aluminium Fabricator Ltd.

工程號 J-837 地盤 觀塘裕民坊

物料編號	L	總數量	分格尺寸	使用位置	樓層
UN-HM501S	1011	1	1060.0	T5CW N-1	50F
	1011	1	1060.0	T5CW N-1	50F
UN-HM502S	1211	1	1260.0	T5CW M-2	50F
	1211	1	1260.0	T5CW M-2	50F
UN-HM503S	961	1	1010.0	T5CWL-1	50F
	961	1	1010.0	T5CWL-1	50F
UN-HM504S	663.5	1	712.5	T5CW JK-1	50F
	663.5	1	712.5	T5CW JK-1	50F
UN-HM505S	858.5	1	907.5	T5CWH-2	50F
	858.5	1	907.5	T5CWH-2	50F
UN-HM506S	886	1	935.0	T5CWH-1	50F
	886	1	935.0	T5CWH-1	50F
UN-HM507S	836	1	885.0	T5CW G-2	50F
	836	1	885.0	T5CW G-2	50F
UN-HM508S	718.5	1	767.5	T5CW G-1	50F
	718.5	1	767.5	T5CW G-1	50F
UN-HM509S	718.5	2	767.5	T5CWF-2	50, 51F
	718.5	1	767.5	T5CWF-2	51F
UN-HM510S	886	2	935.0	T5CWF-1	50, 51F
	886	1	935.0	T5CWF-1	51F
UN-HM511S	911	2	960.0	T5CWE-2	50, 51F
	911	1	960.0	T5CWE-2	51F
UN-HM512S	718.5	2	767.5	T5CWE-1	50, 51F
	718.5	1	767.5	T5CWE-1	51F
UN-HM513S	718.5	2	767.5	T5CWD-2	50, 51F
	718.5	1	767.5	T5CWD-2	51F
UN-HM514S	911	2	960.0	T5CWD-1	50, 51F
	911	1	960.0	T5CWD-1	51F
UN-HM520S	944	1	993.0	T5CWC-1	50F
	944	1	993.0	T5CWC-1	50F

SD頂死牆位頂用

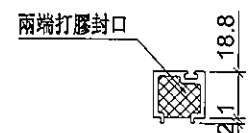
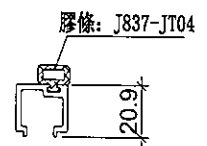
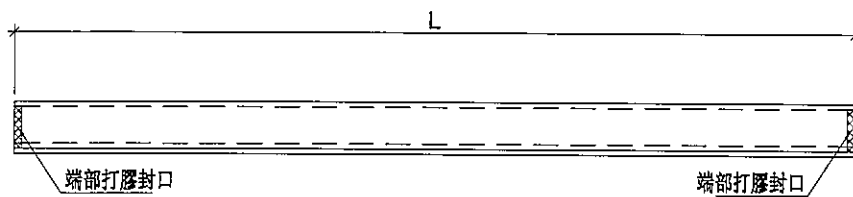

端部打膠示意圖

名稱	單玻插線	制圖	鞠章芳	2019.07.20	修改			
材料	X85560	復核	謝永林	2019.08.10	日期			
顏色	EC-DG-S332054 (3塗)	批准			圖號	UN-HM501S		



美特鋁質有限公司  
MIDI Aluminium Fabricator Ltd.

工程號 J-837 地盤 觀塘裕民坊

物料編號	L	總數量	分格尺寸	使用位置	樓層
UN-HM501aS	1011	1	1060	T5CW N-1	50F
UN-HM502aS	1211	1	1260	T5CW M-2	50F
UN-HM503aS	961	1	1010	T5CW L-1	50F
UN-HM504aS	663.5	1	712.5	T5CW JK-1	50F
UN-HM505aS	858.5	1	907.5	T5CW H-2	50F
UN-HM506aS	886	1	935	T5CW H-1	50F
UN-HM507aS	836	1	885	T5CW G-2	50F
UN-HM508aS	718.5	1	767.5	T5CW G-1	50F
UN-HM509aS	718.5	2	767.5	T5CW F-2	50,51F
UN-HM510aS	886	2	935	T5CW F-1	50,51F
UN-HM511aS	911	2	960	T5CW E-2	50,51F
UN-HM512aS	718.5	2	767.5	T5CW E-1	50,51F
UN-HM513aS	718.5	2	767.5	T5CW D-2	50,51F
UN-HM514aS	911	2	960	T5CW D-1	50,51F
UN-HM520aS	944	1	993	T5CW C-1	50F

SD頂死牆位底用

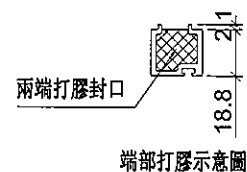
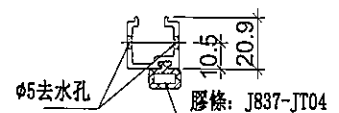
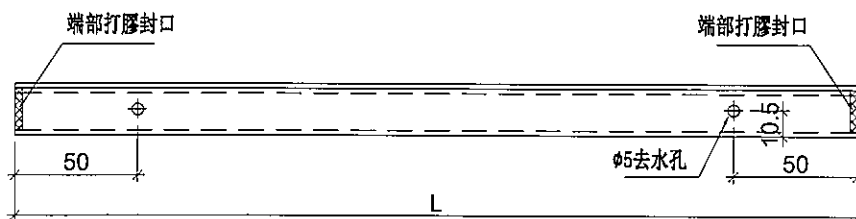

名稱	單玻插線	制圖	鞠章芳	2019.07.20	修改			
材料	X85560	復核	謝永林	2019.08.10	日期			
顏色	EC-DG-S332054 (3塗)	批準			圖號	UN-HM501aS		



美特鋁質有限公司  
MIDI Aluminium Fabricator Ltd.

工程號 J-837 地盤 觀塘裕民坊

物料編號	L	層數	每層	總數量	分格尺寸	使用位置	樓層
UN-EH1	625	1	2	2	650	T5CWM-2	50F
	625	1	2	2	650	T5CWM-2	50F
	625	1	1	1	650	T5CWH-2	50F
	625	1	1	1	650	T5CWH-2	50F
	625	1	1	1	650	T5CWG-1	50F
	625	1	1	1	650	T5CWG-1	50F
	625	2	1	2	650	T5CWE-1	50,51F
	625	1	1	1	650	T5CWE-1	51F
	625	1	2	2	650	T5CWC-1	50F
	625	1	2	2	650	T5CWC-1	50F
UN-EH2	425	2	1	2	450	T5CWA-2	50,51F
	425	1	1	1	450	T5CWA-2	51F
	425	1	1	1	450	T5CWM-2	50F
	425	1	1	1	450	T5CWM-2	50F
	425	1	1	1	450	T5CWL-2	50F
	425	1	1	1	450	T5CWL-2	50F
	425	1	2	2	450	T5CWJK-1	50F
	425	1	2	2	450	T5CWJK-1	50F
	425	1	1	1	450	T5CWH-3	50F
	425	1	1	1	450	T5CWH-3	50F
UN-EH16	525	2	1	2	550	T5CWA-1	50,51F
	525	1	1	1	550	T5CWA-1	51F

SHL生窗死牆位二合一頂用

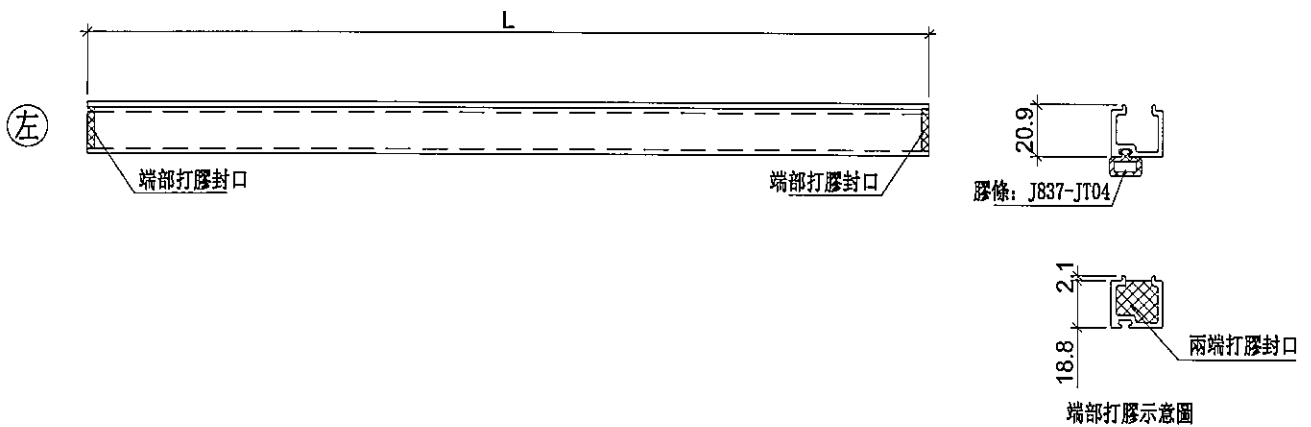

名稱	單玻插線	制圖	鞠章芳	2019.07.20	修改		
材料	X85560	復核	謝永林	2019.08.10	日期		
顏色	EC-DG-S332054 (3塗)	批准			圖號	UN-EH1	



美特鋁質 有限公司  
MIDI Aluminium Fabricator Ltd.

工程號 J-837 地盤 觀塘裕民坊

物料編號	L	層數	每層	總數量	分格尺寸	使用位置	樓層
UN-EH1a	625	1	2	2	650	T5CWM-2	50F
	625	1	1	1	650	T5CWH-2	50F
	625	1	1	1	650	T5CWG-1	50F
	625	2	1	2	650	T5CWE-1	50,51F
	625	1	2	2	650	T5CWC-1	50F
UN-EH2a	425	2	1	2	450	T5CWA-2	50,51F
	425	1	1	1	450	T5CWM-2	50F
	425	1	1	1	450	T5CWL-2	50F
	425	1	2	2	450	T5CWJK-1	50F
	425	1	1	1	450	T5CWH-3	50F
UN-EH16a	525	2	1	2	550	T5CWA-1	50,51F

SHL生窗死牆位二合一底用

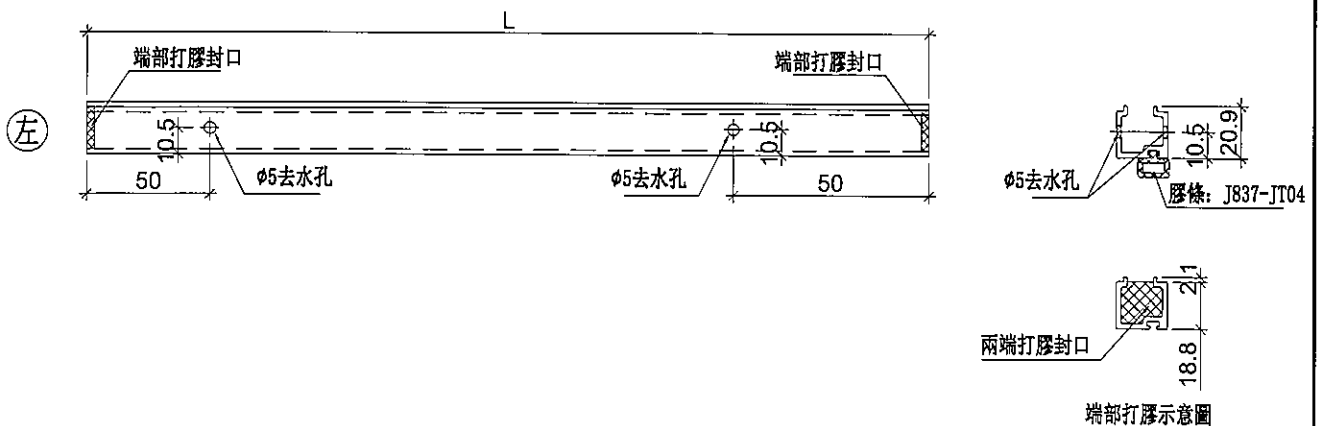

名稱	單玻插線	制圖	鞠章芳	2019.07.20	修改		
材料	X85560	復核	謝永林	2019.08.10	日期		
顏色	EC-DG-S332054 (3塗)	批准			圖號	UN-EH1a	



美特鋁質有限公司  
MIDI Aluminium Fabricator Ltd.

工程號 J-837 地盤 觀塘裕民坊

物料編號	L	層數	每層	總數量	分格尺寸	使用位置	樓層
UN-EH1R	625	1	2	2	650	T5CW N-1	50F
	625	1	2	2	650	T5CW N-1	50F
	625	1	2	2	650	T5CW L-1	50F
	625	1	2	2	650	T5CW L-1	50F
	625	1	1	1	650	T5CW H-2	50F
	625	1	1	1	650	T5CW H-2	50F
	625	2	1	2	650	T5CW F-2	50,51F
	625	1	1	1	650	T5CW F-2	51F
	625	2	1	2	650	T5CW D-2	50,51F
	625	1	1	1	650	T5CW D-2	51F
	625	1	1	1	650	T5CW C-1	50F
	625	1	1	1	650	T5CW C-1	50F
UN-EH2R	425	2	1	2	450	T5CW A-2	50,51F
	425	1	1	1	450	T5CW A-2	51F
	425	1	1	1	450	T5CW N-1	50F
	425	1	1	1	450	T5CW N-1	50F
	425	1	1	1	450	T5CW M-1	50F
	425	1	1	1	450	T5CW M-1	50F
	425	1	1	1	450	T5CW L-1	50F
	425	1	1	1	450	T5CW L-1	50F
	425	1	1	1	450	T5CWJ K-1	50F
	425	1	1	1	450	T5CWJ K-1	50F
	425	1	1	1	450	T5CW H-3	50F
	425	1	1	1	450	T5CW H-3	50F

SHR生窗死牆位二合一頂用

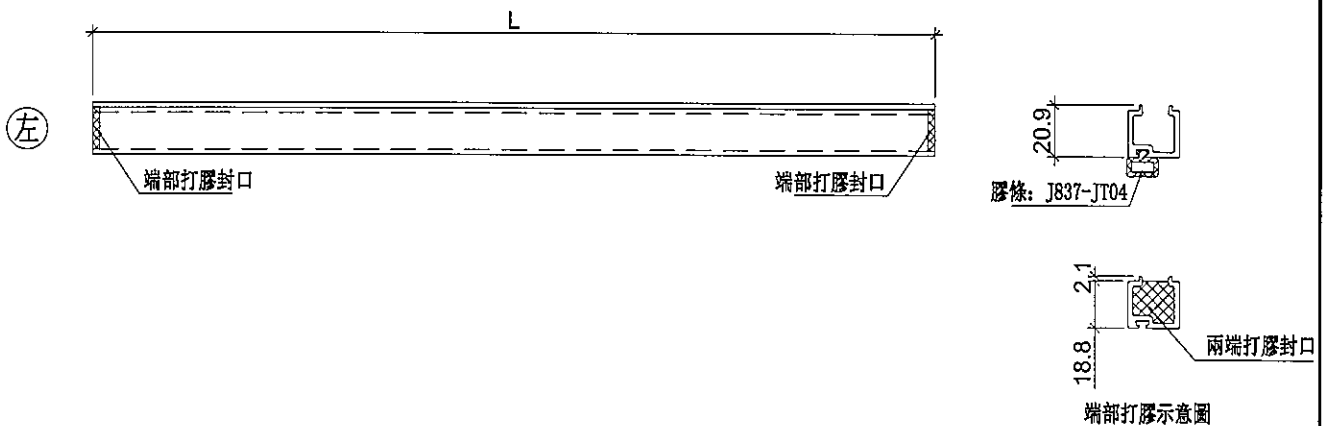

名稱	單玻插線	制圖	鞠章芳	2019.07.20	修改		
材料	X85560	復核	謝永林	2019.08.10	日期		
顏色	EC-DG-S332054 (3塗)	批准			圖號	UN-EH1R	



美特鋁質 有限公司  
MIDI Aluminium Fabricator Ltd.

工程號 J-837 地盤 觀塘裕民坊

物料編號	L	層數	每層	總數量	分格尺寸	使用位置	樓層
UN-EH1aR	625	1	2	2	650	T5CW N-1	50F
	625	1	2	2	650	T5CW L-1	50F
	625	1	1	1	650	T5CW H-2	50F
	625	2	1	2	650	T5CW F-2	50,51F
	625	2	1	2	650	T5CW D-2	50,51F
	625	1	1	1	650	T5CW C-1	50F
UN-EH2aR	425	2	1	2	450	T5CW A-2	50,51F
	425	1	1	1	450	T5CW N-1	50F
	425	1	1	1	450	T5CW M-1	50F
	425	1	1	1	450	T5CW L-1	50F
	425	1	1	1	450	T5CWJ K-1	50F
	425	1	1	1	450	T5CW H-3	50F

SHR生窗死牆位二合一底用

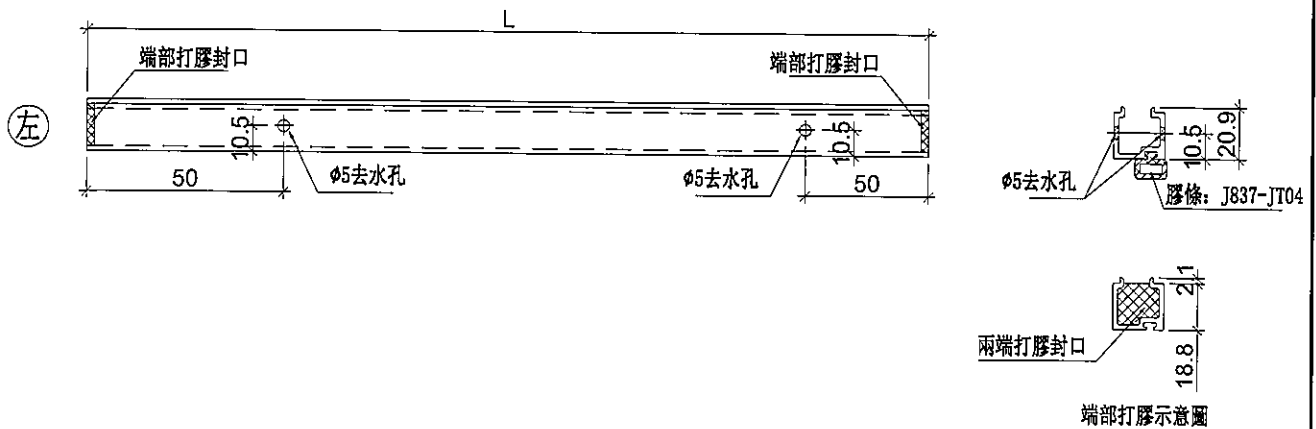

名稱	單玻插線	制圖	鞠章芳	2019.07.20	修改			
材料	X85560	復核	謝永林	2019.08.10	日期			
顏色	EC-DG-S332054 (3塗)	批準			圖號	UN-EH1aR		



美特鋁質有限公司  
MIDI Aluminium Fabricator Ltd.

工程號 J-837 地盤 觀塘裕民坊

物料編號	L	層數	每層	總數量	分格尺寸	使用位置	樓層
UN-EH502	1339.5	2	1	2	1385	T5CWA-1	50,51F
	1339.5	1	1	1	1385	T5CWA-1	51F
UN-EH506	1172	1	1	1	1217.5	T5CWM-2	50F
	1172	1	1	1	1217.5	T5CWM-2	50F
UN-EH507	1479.5	1	1	1	1525	T5CWM-2	50F
	1479.5	1	1	1	1525	T5CWM-2	50F
UN-EH508	1062	1	1	1	1107.5	T5CWM-2	50F
	1062	1	1	1	1107.5	T5CWM-2	50F
UN-EH510	1464.5	1	1	1	1510	T5CWL-2	50F
	1464.5	1	1	1	1510	T5CWL-2	50F
UN-EH514	597	1	1	1	642.5	T5CWJK-1	50F
	597	1	1	1	642.5	T5CWJK-1	50F
UN-EH516	682	1	1	1	727.5	T5CWJK-1	50F
	682	1	1	1	727.5	T5CWJK-1	50F
UN-EH518	1479.5	1	1	1	1525	T5CWH-2	50F
	1479.5	1	1	1	1525	T5CWH-2	50F
UN-EH520	997	1	1	1	1042.5	T5CWG-1	50F
	997	1	1	1	1042.5	T5CWG-1	50F
UN-EH522	1072	2	1	2	1117.5	T5CWE-1	50,51F
	1072	1	1	1	1117.5	T5CWE-1	51F
UN-EH530	1172	1	1	1	1217.5	T5CWC-1	50F
	1172	1	1	1	1217.5	T5CWC-1	50F

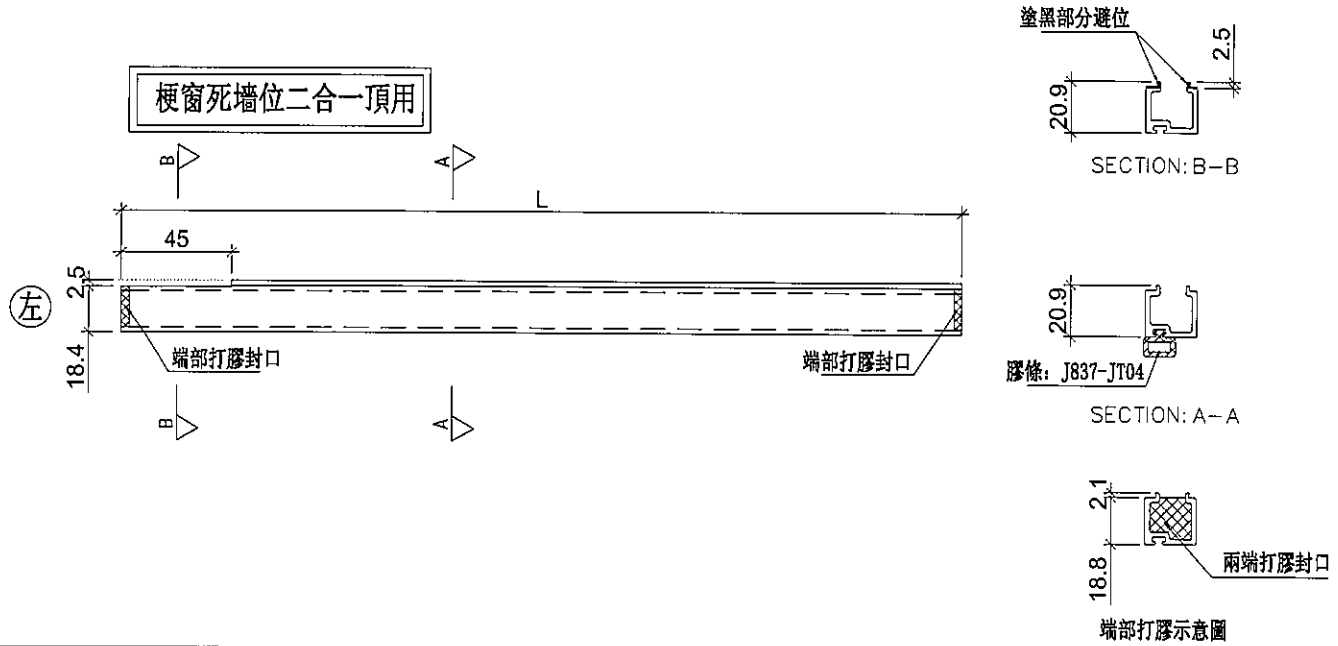

名稱	單玻插線	制圖	鞠章芳	2019.07.20	修改		
材料	X85560	復核	謝永林	2019.08.10	日期		
顏色	EC-DG-S332054 (3塗)	批准			圖號	UN-EH502	



美特鋁質 有限公司  
MIDI Aluminium Fabricator Ltd.

工程號 J-837 地盤 觀塘裕民坊

物料編號	L	層數	每層	總數量	分格尺寸	使用位置	樓層
UN-EH502a	1339.5	2	1	2	1385	T5CWA-1	50,51F
UN-EH506a	1172	1	1	1	1217.5	T5CW M-2	50F
UN-EH507a	1479.5	1	1	1	1525	T5CW M-2	50F
UN-EH508a	1062	1	1	1	1107.5	T5CW M-2	50F
UN-EH510a	1464.5	1	1	1	1510	T5CWL-2	50F
UN-EH514a	597	1	1	1	642.5	T5CW JK-1	50F
UN-EH516a	682	1	1	1	727.5	T5CW JK-1	50F
UN-EH518a	1479.5	1	1	1	1525	T5CW H-2	50F
UN-EH520a	997	1	1	1	1042.5	T5CW G-1	50F
UN-EH522a	1072	2	1	2	1117.5	T5CWE-1	50,51F
UN-EH530a	1172	1	1	1	1217.5	T5CWC-1	50F

梗窗死牆位二合一底用

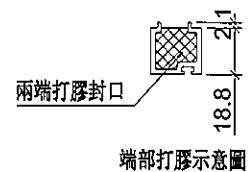
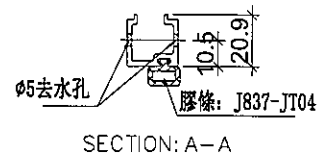
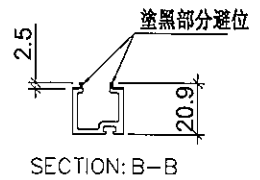
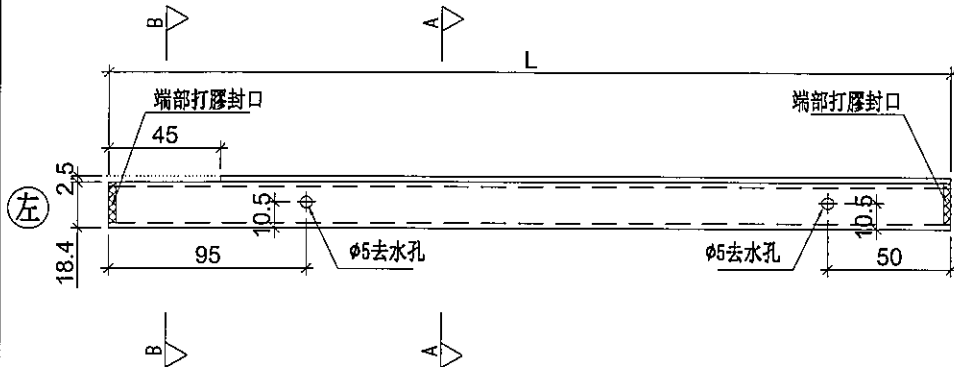

名稱	單玻插線	制圖	鞠章芳	2019.07.20	修改		
材料	X85560	復核	謝永林	2019.08.10	日期		
顏色	EC-DG-S332054 (3塗)	批准			圖號	UN-EH502a	



美特鋁質 有限公司  
MIDI Aluminium Fabricator Ltd.

工程號 J-837 地盤 觀塘裕民坊

物料編號	L	層數	每層	總數量	分格尺寸	使用位置	樓層
UN-EH503R	872.0	1	1	1	917.5	T5CW N-1	50F
	872.0	1	1	1	917.5	T5CW N-1	50F
UN-EH504R	1479.5	1	1	1	1525.0	T5CW N-1	50F
	1479.5	1	1	1	1525.0	T5CW N-1	50F
UN-EH505R	1172.0	1	1	1	1217.5	T5CW N-1	50F
	1172.0	1	1	1	1217.5	T5CW N-1	50F
UN-EH509R	1464.5	1	1	1	1510.0	T5CW M-1	50F
	1464.5	1	1	1	1510.0	T5CW M-1	50F
UN-EH511R	762.0	1	1	1	807.5	T5CW L-1	50F
	762.0	1	1	1	807.5	T5CW L-1	50F
UN-EH512R	1477.0	1	1	1	1522.5	T5CW L-1	50F
	1477.0	1	1	1	1522.5	T5CW L-1	50F
UN-EH513R	1174.5	1	1	1	1220.0	T5CW L-1	50F
	1174.5	1	1	1	1220.0	T5CW L-1	50F
UN-EH515R	597.0	1	1	1	642.5	T5CW JK-1	50F
	597.0	1	1	1	642.5	T5CW JK-1	50F
UN-EH519R	1172.0	1	1	1	1217.5	T5CW H-2	50F
	1172.0	1	1	1	1217.5	T5CW H-2	50F
UN-EH521R	1072.0	2	1	2	1117.5	T5CW F-2	50,51F
	1072.0	1	1	1	1117.5	T5CW F-2	51F
UN-EH523R	1072.0	2	1	2	1117.5	T5CW D-2	50,51F
	1072.0	1	1	1	1117.5	T5CW D-2	51F

梗窗死牆位二合一頂用

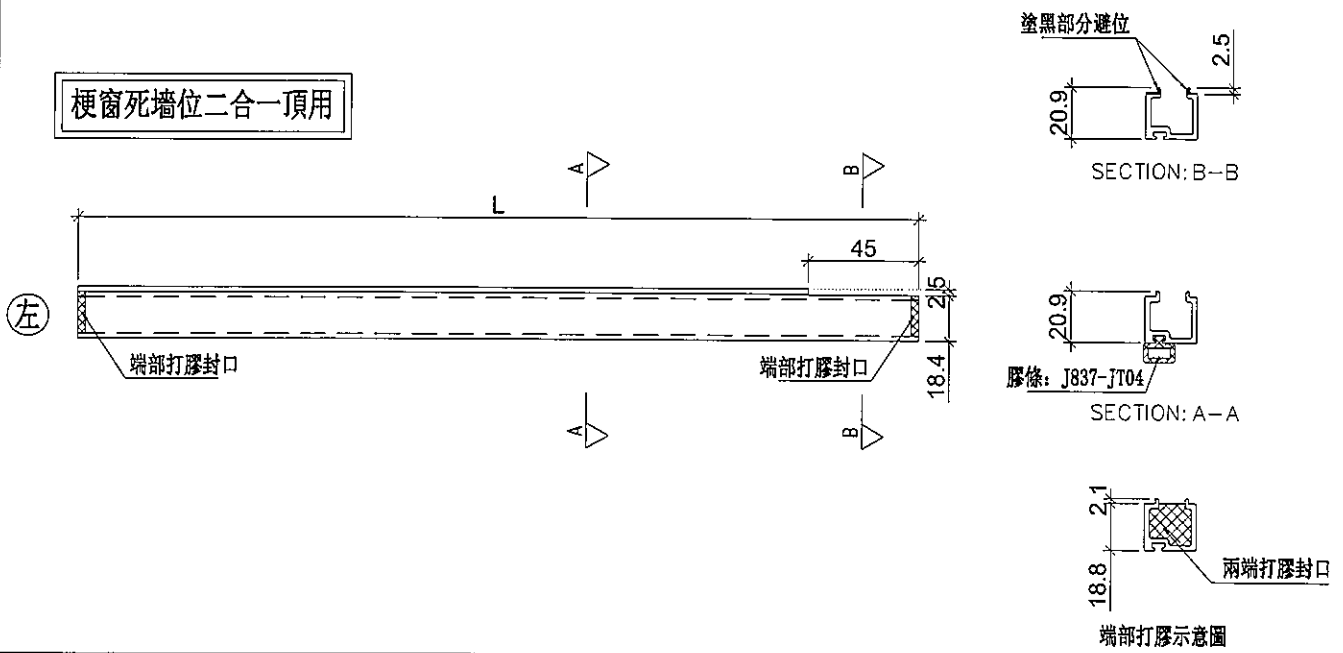

名稱	單玻插線	制圖	鞠章芳	2019.07.20	修改		
材料	X85560	復核	謝永林	2019.08.10	日期		
顏色	EC-DG-S332054 (3塗)	批准			圖號	UN-EH503R	



美特鋁質有限公司  
MIDI Aluminium Fabricator Ltd.

工程號 J-837 地盤 觀塘裕民坊

物料編號	L	層數	每層	總數量	分格尺寸	使用位置	樓層
UN-EH503aR	872.0	1	1	1	917.5	T5CW N-1	50F
UN-EH504aR	1479.5	1	1	1	1525.0	T5CW N-1	50F
UN-EH505aR	1172.0	1	1	1	1217.5	T5CW N-1	50F
UN-EH509aR	1464.5	1	1	1	1510.0	T5CW M-1	50F
UN-EH511aR	762.0	1	1	1	807.5	T5CW L-1	50F
UN-EH512aR	1477.0	1	1	1	1522.5	T5CW L-1	50F
UN-EH513aR	1174.5	1	1	1	1220.0	T5CW L-1	50F
UN-EH515aR	597.0	1	1	1	642.5	T5CW JK-1	50F
UN-EH519aR	1172.0	1	1	1	1217.5	T5CW H-2	50F
UN-EH521aR	1072.0	2	1	2	1117.5	T5CW F-2	50,51F
UN-EH523aR	1072.0	2	1	2	1117.5	T5CW D-2	50,51F

梗窗死牆位二合一底用

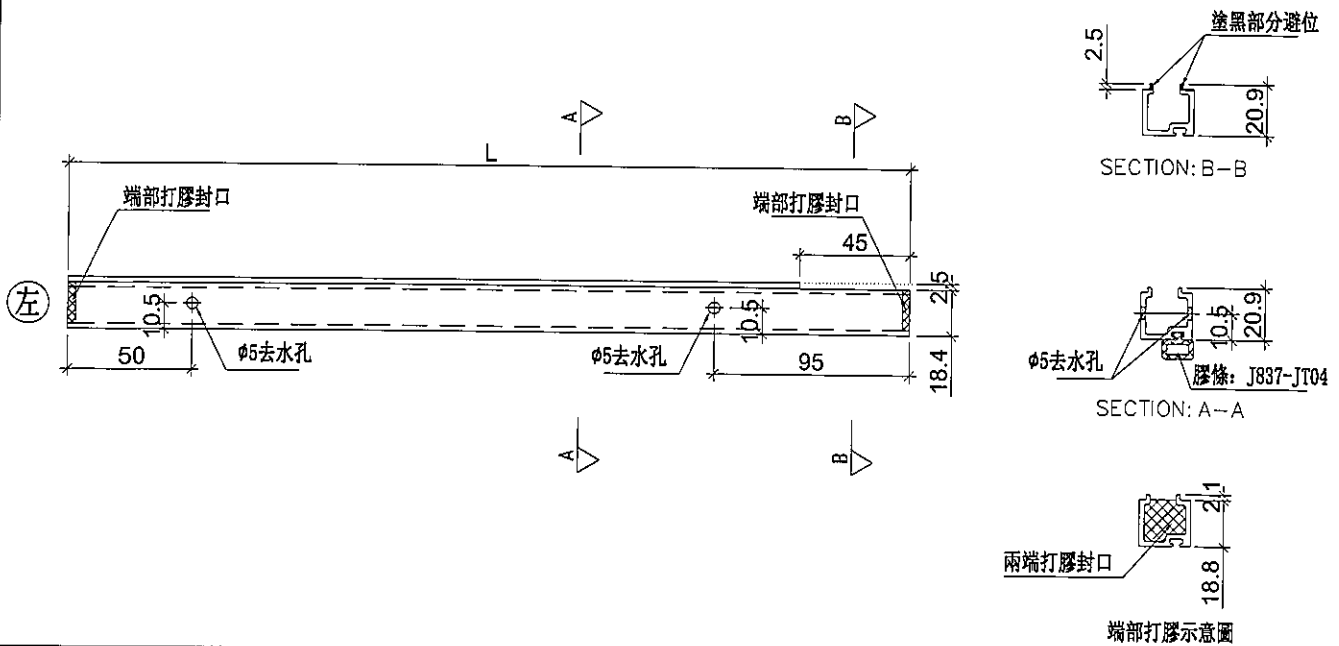

名稱	單玻插線	制圖	鞠章芳	2019.07.20	修改		
材料	X85560	復核	謝永林	2019.08.10	日期		
顏色	EC-DG-S332054 (3塗)	批准			圖號	UN-EH503aR	



美特鋁質有限公司  
MIDI Aluminium Fabricator Ltd.

工程號 J-837 地盤 觀塘裕民坊

物料編號	L	層數	每層	總數量	分格尺寸	使用位置	樓層
UN-EH501W	1719	2	1	2	1720.0	T5CWA-2	50,51F
	1719	1	1	1	1720.0	T5CWA-2	51F
UN-EH517W	1684	1	1	1	1685.0	T5CWH-3	50F
	1684	1	1	1	1685.0	T5CWH-3	50F

梗窗死牆位二合一頂用

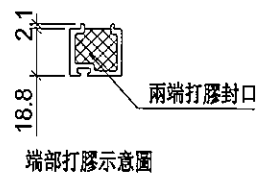
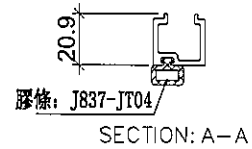
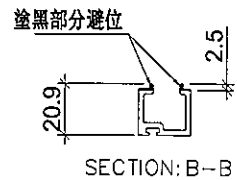
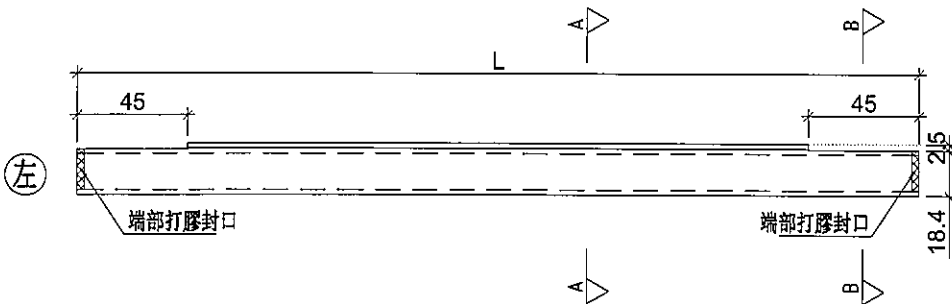

名稱	單玻插線	制圖	鞠章芳	2019.07.20	修改		
材料	X85560	復核	謝永林	2019.08.10	日期		
顏色	EC-DG-S332054 (3塗)	批准			圖號	UN-EH501W	



美特鋁質 有限公司  
MIDI Aluminium Fabricator Ltd.

工程號

J-837

地盤

觀塘裕民坊

物料編號	L	層數	每層	總數量	分格尺寸	使用位置	樓層
UN-EH501aW	1719	2	1	2	1720.0	T5CWA-2	50,51F
UN-EH517aW	1684	1	1	1	1685.0	T5CWH-3	50F

梗窗死牆位二合一底用

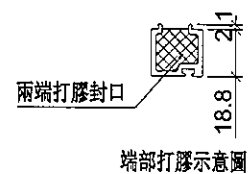
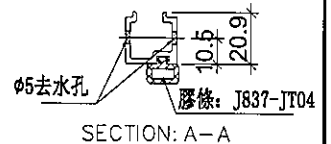
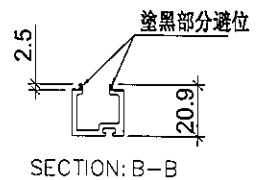
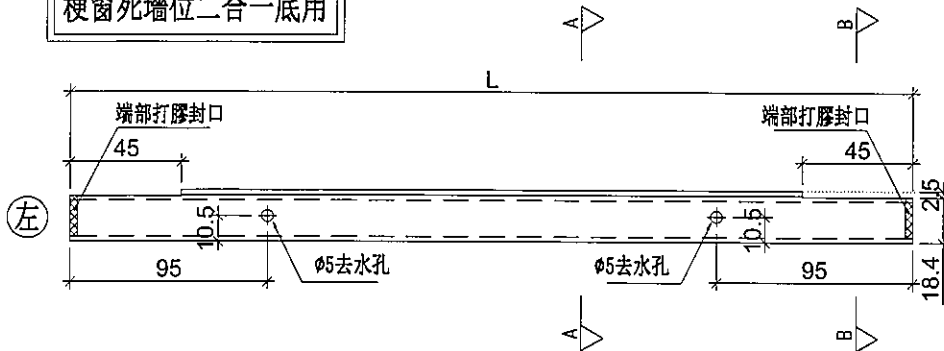

名稱	單玻插線	制圖	鞠章芳	2019.07.20	修改		
材料	X85560	復核	謝永林	2019.08.10	日期		
顏色	EC-DG-S332054 (3塗)	批准			圖號	UN-EH501aW	



美特鋁質有限公司  
MIDI Aluminium Fabricator Ltd.

工程號

J-837

地盤

觀塘裕民坊

數據表參見：UN-DM1a-1

死牆位斷口上用

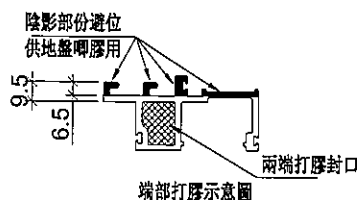
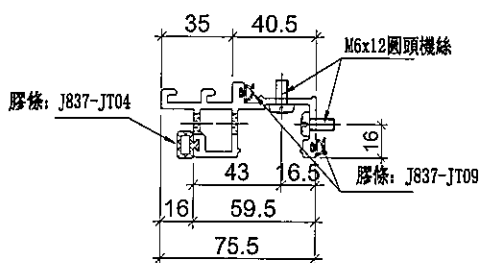
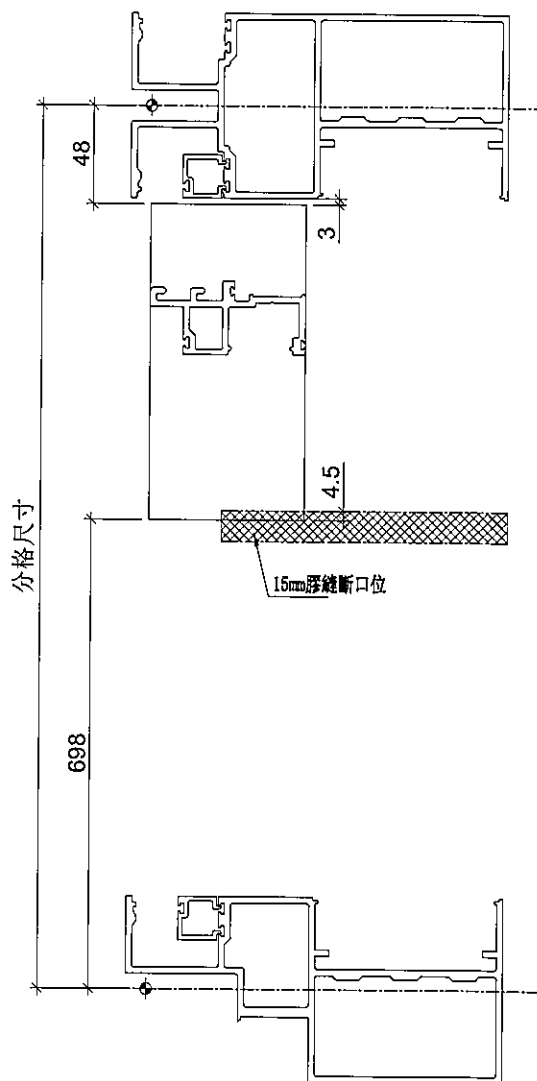
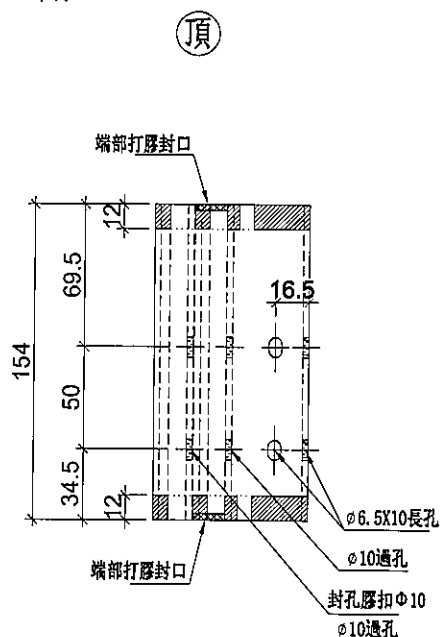

名稱	生梗企單玻	制圖	鞠章芳	2019.07.20	修改		
材料	X85561	復核	謝永林	2019.08.10	日期		
顏色	EC-DG-S332054 (3塗)	批准			圖號	UN-DM1a	



美特鋁質 有限公司  
MIDI Aluminium Fabricator Ltd.

拆圖參見：UN-DM1a

工程號	J-837	地盤	觀塘裕民坊
-----	-------	----	-------

物料編號	層數	每層	總數量	分格尺寸	使用位置	樓層
UN-DM1a	1	1	1	900	T5CWA-2	50F
	1	1	1	900	T5CWA-1	50F
	1	1	1	900	T5CWN-1	50F
	1	4	4	900	T5CWM-2	50F
	1	1	1	900	T5CWM-1	50F
	1	2	2	900	T5CWL-2	50F
	1	1	1	900	T5CWL-1	50F
	1	3	3	900	T5CWJK-1	50F
	1	1	1	900	T5CWH-3	50F
	1	2	2	900	T5CWH-2	50F
	1	1	1	900	T5CWH-1	50F
	1	1	1	900	T5CWG-2	50F
	1	2	2	900	T5CWG-1	50F
	1	1	1	900	T5CWF-2	50F
	1	1	1	900	T5CWF-1	50F
	1	1	1	900	T5CWE-2	50F
	1	2	2	900	T5CWE-1	50F
	1	1	1	900	T5CWD-2	50F
	1	1	1	900	T5CWD-1	50F
	1	3	3	900	T5CWC-1	50F
合計：			31			

名稱	生梗企單玻	制圖	鞠章芳	2019.07.20	修改			
材料	X85561	復核	謝永林	2019.08.10	日期			
顏色	EC-DG-S332054 (3塗)	批準			圖號	UN-DM1a-1		



美特鋁質有限公司  
MIDI Aluminium Fabricator Ltd.

工程號

J-837

地盤

觀塘裕民坊

數據表參見：UN-DM1aR-1

死牆位斷口上用

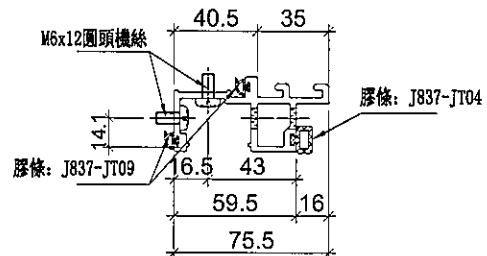
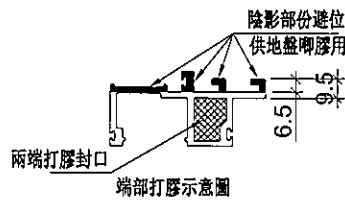
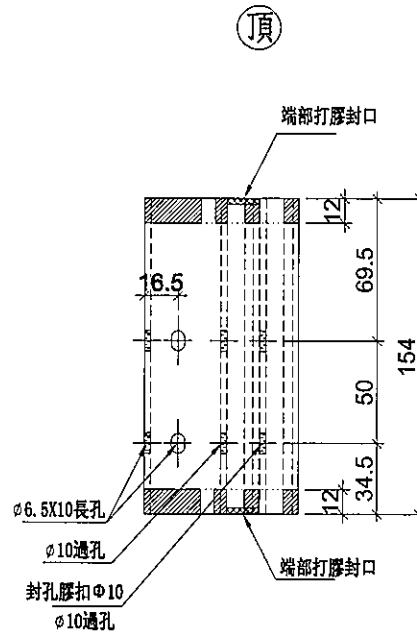
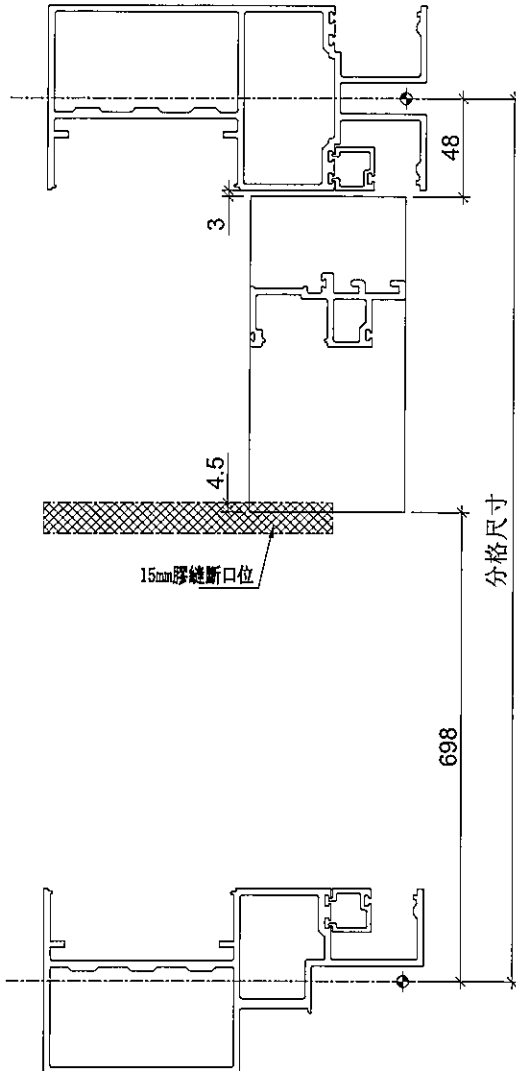

名稱	生梗企單玻	制圖	鞠章芳	2019.07.20	修改			
材料	X85561	復核	謝永林	2019.08.10	日期			
顏色	EC-DG-S332054 (3塗)	批准			圖號	UN-DM1aR		



美特鋁質有限公司  
MIDI Aluminium Fabricator Ltd.

拆圖參見：UN-DM1aR

工程號	J-837	地盤	觀塘裕民坊
-----	-------	----	-------

物料編號	層數	每層	總數量	分格尺寸	使用位置	樓層
UN-DM1aR	1	1	1	900	T5CWA-2	50F
	1	4	4	900	T5CWN-1	50F
	1	1	1	900	T5CWM-2	50F
	1	2	2	900	T5CWM-1	50F
	1	1	1	900	T5CWL-2	50F
	1	4	4	900	T5CWL-1	50F
	1	2	2	900	T5CWJK-1	50F
	1	1	1	900	T5CWH-3	50F
	1	2	2	900	T5CWH-2	50F
	1	1	1	900	T5CWH-1	50F
	1	1	1	900	T5CWG-2	50F
	1	1	1	900	T5CWG-1	50F
	1	2	2	900	T5CWF-2	50F
	1	1	1	900	T5CWF-1	50F
	1	1	1	900	T5CWE-2	50F
	1	1	1	900	T5CWE-1	50F
	1	2	2	900	T5CWD-2	50F
	1	1	1	900	T5CWD-1	50F
	1	2	2	900	T5CWC-1	50F
	合計：			31		

名稱	生梗企單玻	制圖	鞠章芳	2019.07.20	修改			
材料	X85561	復核	謝永林	2019.08.10	日期			
顏色	EC-DG-S332054 (3塗)	批准			圖號	UN-DM1aR-1		



美特鋁質有限公司  
MIDI Aluminium Fabricator Ltd.

工程號 J-837 地盤 觀塘裕民坊

數據表參見：UN-DM10a-1

死牆位斷口上用

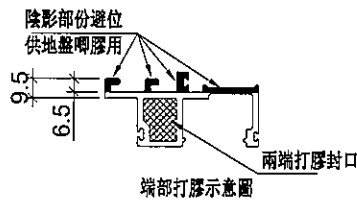
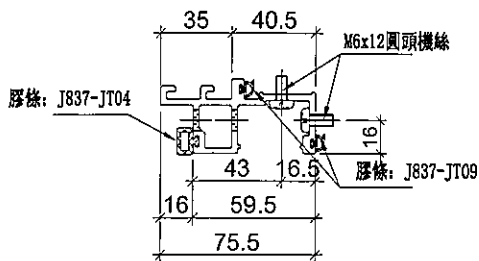
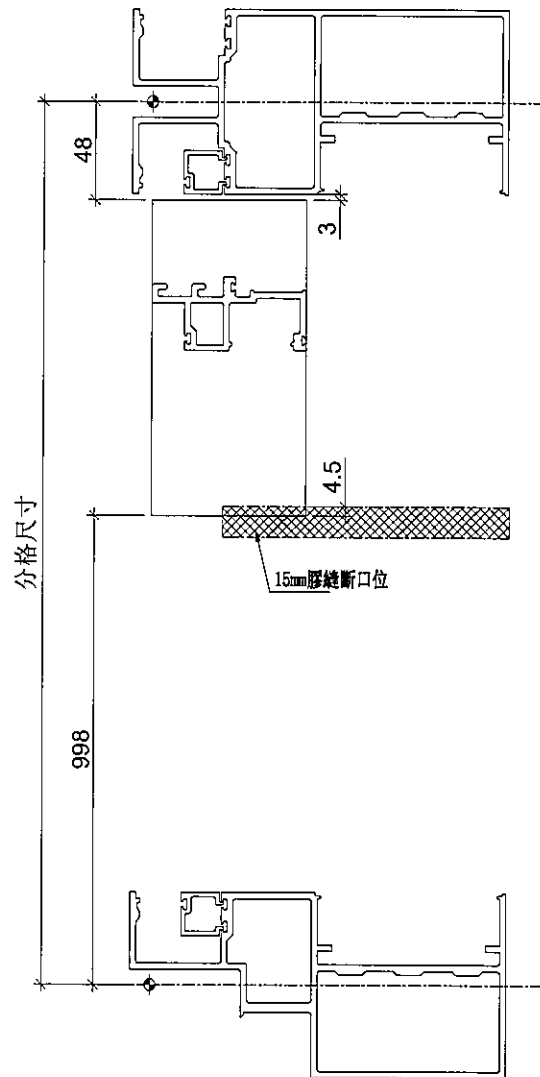
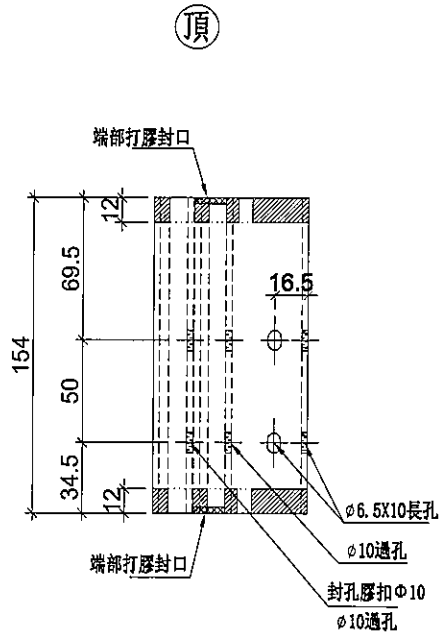

名稱	生梗企單玻	制圖	鞠章芳	2019.07.20	修改		
材料	X85561	復核	謝永林	2019.08.10	日期		
顏色	EC-DG-S332054 (3塗)	批准			圖號	UN-DM10a	



美特鋁質 有限公司  
MIDI Aluminium Fabricator Ltd.

拆圖參見：UN-DM10a

工程號	J-837	地盤	觀塘裕民坊
-----	-------	----	-------

物料編號	層數	每層	總數量	分格尺寸	使用位置	樓層
UN-DM10a	1	1	1	1200	T5CWA-2	51F
	1	1	1	1200	T5CWA-1	51F
	1	1	1	1200	T5CWF-2	51F
	1	1	1	1200	T5CWF-1	51F
	1	1	1	1200	T5CWE-2	51F
	1	2	2	1200	T5CWE-1	51F
	1	1	1	1200	T5CWD-2	51F
	1	1	1	1200	T5CWD-1	51F
合計：			9			

名稱	生梗企單玻	制圖	鞠章芳	2019.07.20	修改			
材料	X85561	復核	謝永林	2019.08.10	日期			
顏色	EC-DG-S332054 (3塗)	批準			圖號	UN-DM10a-1		



美特鋁質有限公司  
MIDI Aluminium Fabricator Ltd.

工程號 J-837 地盤 觀塘裕民坊

數據表參見：UN-DM10aR-1

死牆位斷口上用

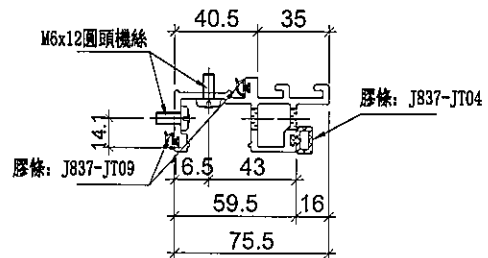
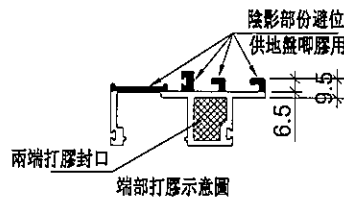
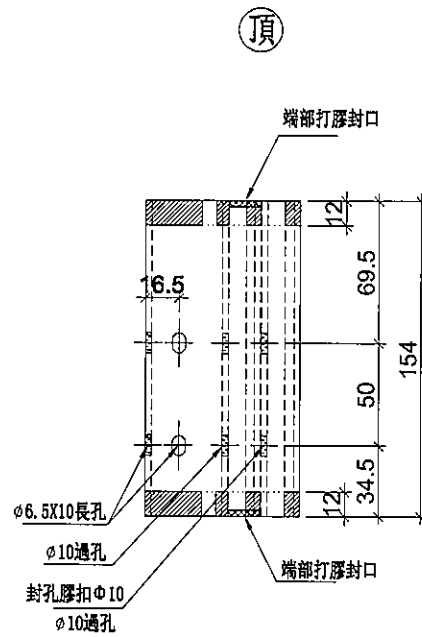
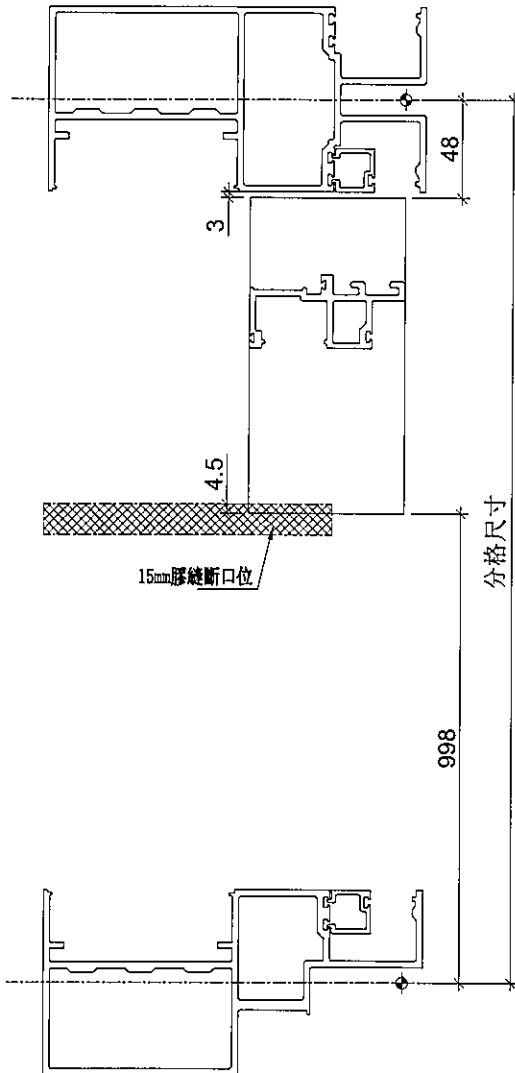

名稱	生梗企單玻	制圖	鞠章芳	2019.07.20	修改		
材料	X85561	復核	謝永林	2019.08.10	日期		
顏色	EC-DG-S332054 (3塗)	批准			圖號	UN-DM10aR	



美特鋁質 有限公司  
MIDI Aluminium Fabricator Ltd.

拆圖參見: UN-DM10aR

工程號	J-837	地盤	觀塘裕民坊
-----	-------	----	-------

物料編號	層數	每層	總數量	分格尺寸	使用位置	樓層
UN-DM10aR	1	1	1	1200	T5CWA-2	51F
	1	2	2	1200	T5CWF-2	51F
	1	1	1	1200	T5CWF-1	51F
	1	1	1	1200	T5CWE-2	51F
	1	1	1	1200	T5CWE-1	51F
	1	2	2	1200	T5CWD-2	51F
	1	1	1	1200	T5CWD-1	51F
合計:			9			

名稱	生梗企單玻	制圖	鞠章芳	2019.07.20	修改			
材料	X85561	復核	謝永林	2019.08.10	日期			
顏色	EC-DG-S332054 (3塗)	批准			圖號	UN-DM10aR-1		



美特鋁質有限公司  
MIDI Aluminium Fabricator Ltd.

工程號

J-837

地盤

觀塘裕民坊

數據表參見：UN-DM10b-1

死牆位斷口下用

(頂)

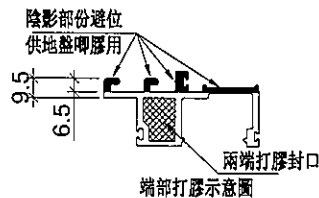
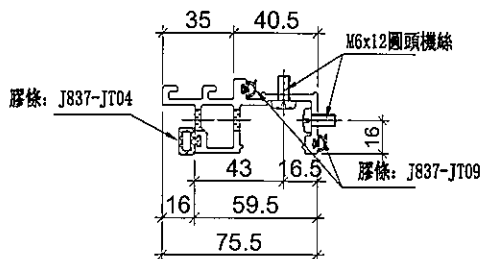
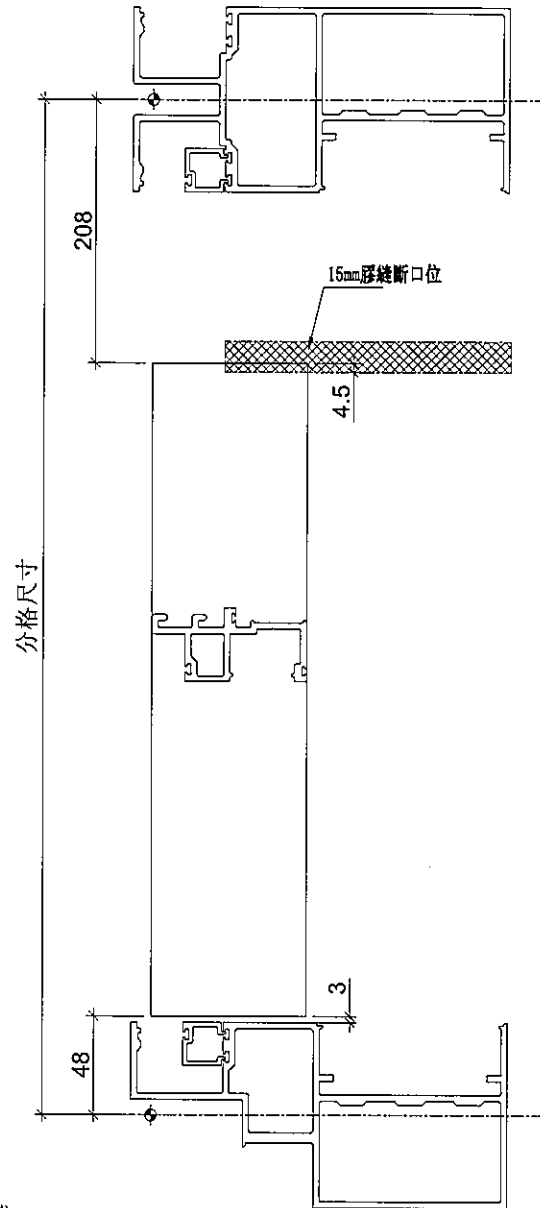
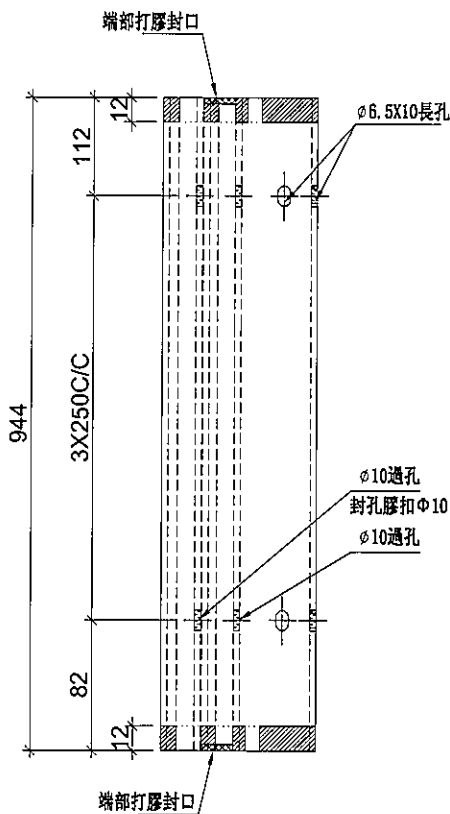

名稱	生梗企單玻	制圖	鞠章芳	2019.07.20	修改		
材料	X85561	復核	謝永林	2019.08.10	日期		
顏色	EC-DG-S332054 (3塗)	批准			圖號	UN-DM10b	



美特鋁質 有限公司  
MIDI Aluminium Fabricator Ltd.

拆圖參見: UN-DM10b

工程號	J-837	地盤	觀塘裕民坊
-----	-------	----	-------

物料編號	層數	每層	總數量	分格尺寸	使用位置	樓層
UN-DM10b	1	1	1	1200	T5CWA-2	50F
	1	1	1	1200	T5CWA-1	50F
	1	1	1	1200	T5CWF-2	50F
	1	1	1	1200	T5CWF-1	50F
	1	1	1	1200	T5CWE-2	50F
	1	2	2	1200	T5CWE-1	50F
	1	1	1	1200	T5CWD-2	50F
	1	1	1	1200	T5CWD-1	50F
合計:			9			

名稱	生梗企單玻	制圖	鞠章芳	2019.07.20	修改			
材料	X85561	復核	謝永林	2019.08.10	日期			
顏色	EC-DG-S332054 (3塗)	批准			圖號	UN-DM10b-1		



美特鋁質有限公司  
MIDI Aluminium Fabricator Ltd.

工程號

J-837

地盤

觀塘裕民坊

數據表參見：UN-DM10bR-1

死牆位斷口下用

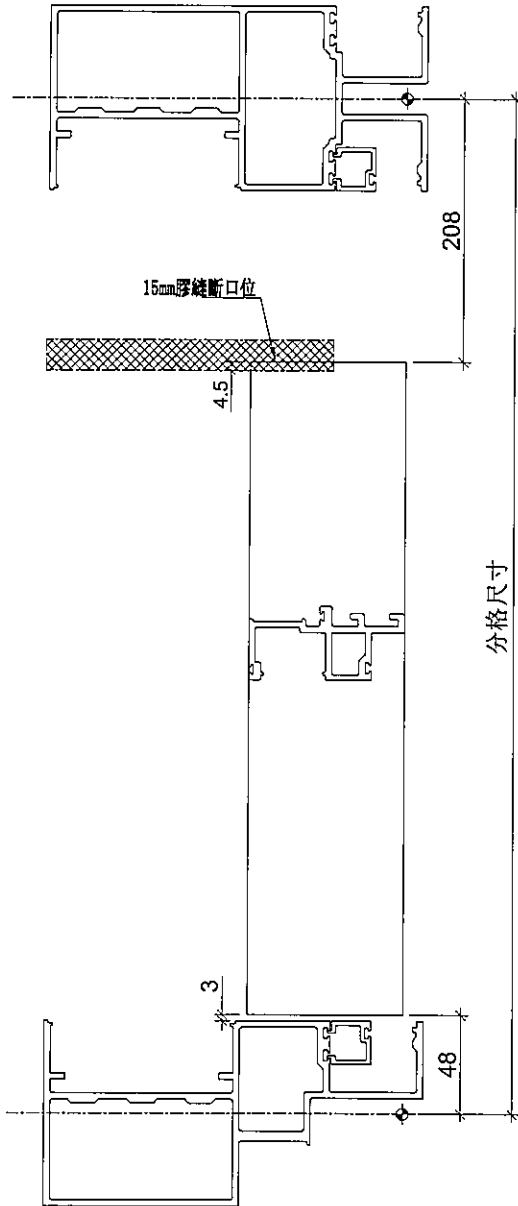

頂

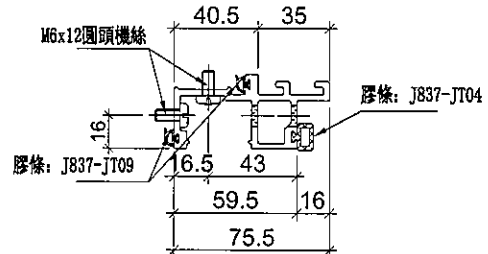
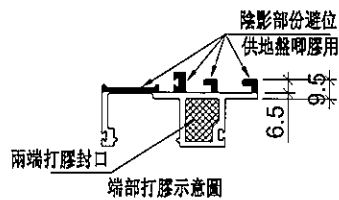
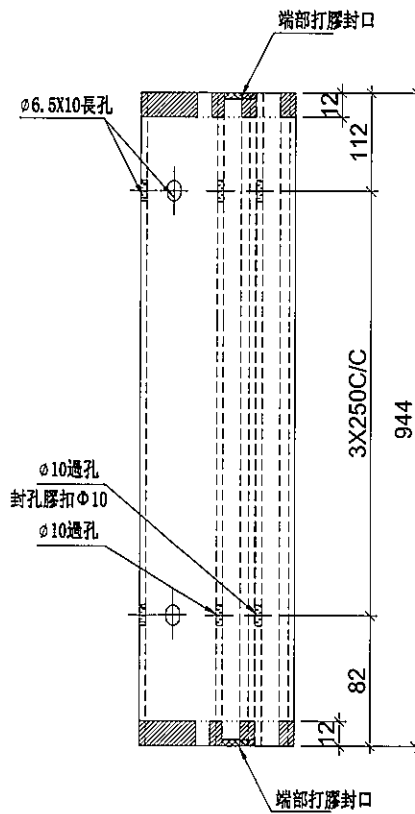

名稱	生梗企單玻	制圖	鞠章芳	2019.07.20	修改			
材料	X85561	復核	謝永林	2019.08.10	日期			
顏色	EC-DG-S332054 (3塗)	批准			圖號	UN-DM10bR		



美特鋁質 有限公司  
MIDI Aluminium Fabricator Ltd.

拆圖參見：UN-DM10bR

工程號	J-837	地盤	觀塘裕民坊
-----	-------	----	-------

物料編號	層數	每層	總數量	分格尺寸	使用位置	樓層
UN-DM10bR	1	1	1	1200	T5CW A-2	50F
	1	2	2	1200	T5CW F-2	50F
	1	1	1	1200	T5CW F-1	50F
	1	1	1	1200	T5CW E-2	50F
	1	1	1	1200	T5CW E-1	50F
	1	2	2	1200	T5CW D-2	50F
	1	1	1	1200	T5CW D-1	50F
合計：			9			

名稱	生梗企單玻	制圖	鞠章芳	2019.07.20	修改			
材料	X85561	復核	謝永林	2019.08.10	日期			
顏色	EC-DG-S332054 (3塗)	批准			圖號	UN-DM10bR-1		



美特鋁質有限公司  
MIDI Aluminium Fabricator Ltd.

工程號 J-837 地盤 觀塘裕民坊

數據表參見: UN-DM2a-1

工廠用

SD頂死牆位用

頂

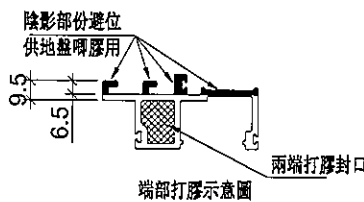
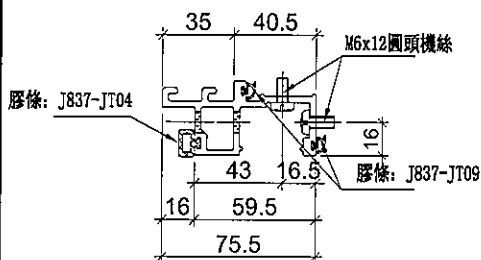
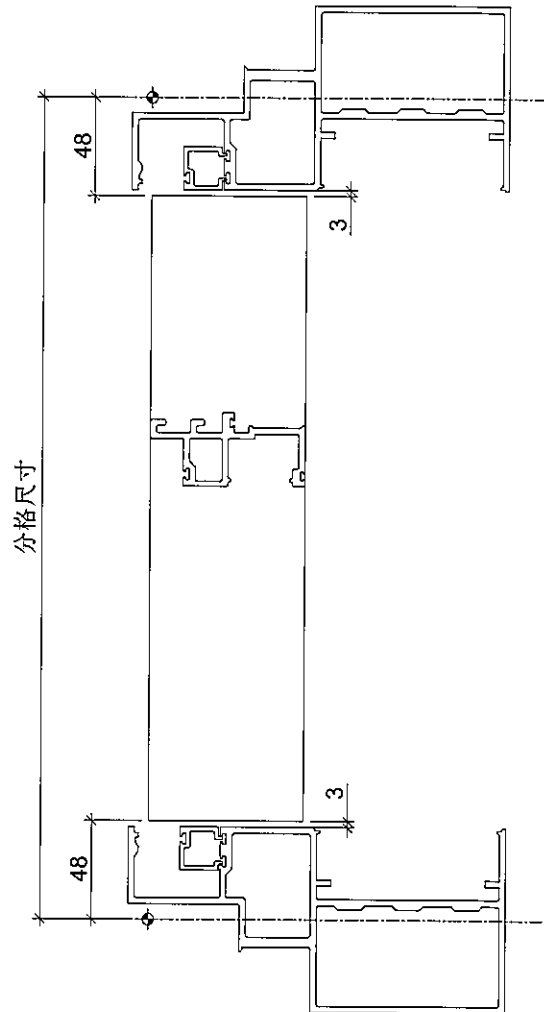
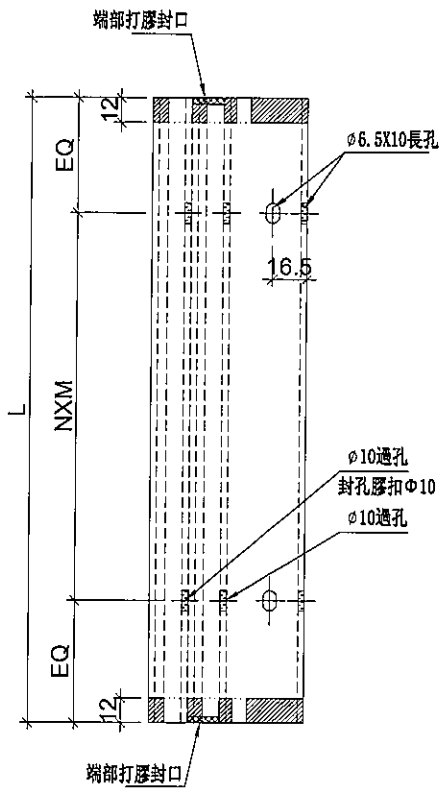

名稱	生梗企單玻	制圖	鞠章芳	2019.07.20	修改		
材料	X85561	復核	謝永林	2019.08.10	日期		
顏色	EC-DG-S332054 (3塗)	批准	Jason		圖號	UN-DM2a	



美特鋁質 有限公司  
MIDI Aluminium Fabricator Ltd.

拆圖參見: UN-DM2a

工程號 J-837 地盤 觀塘裕民坊

物料編號	L	N	X	M	EQ	層數	每層	總數量	分格尺寸	使用位置	樓層
UN-DM2a	569	2	X	250	34.5	1	1	1	665	T5CWA-2	51F
	569	2	X	250	34.5	1	1	1	665	T5CWA-1	51F
	569	2	X	250	34.5	1	1	1	665	T5CWF-2	51F
	569	2	X	250	34.5	1	1	1	665	T5CWF-1	51F
	569	2	X	250	34.5	1	1	1	665	T5CWE-2	51F
	569	2	X	250	34.5	1	2	2	665	T5CWE-1	51F
	569	2	X	250	34.5	1	1	1	665	T5CWD-2	51F
	569	2	X	250	34.5	1	1	1	665	T5CWD-1	51F
UN-DM3a	469	1	X	300	84.5	1	1	1	565	T5CWN-1	50F
	469	1	X	300	84.5	1	4	4	565	T5CWM-2	50F
	469	1	X	300	84.5	1	1	1	565	T5CWM-1	50F
	469	1	X	300	84.5	1	2	2	565	T5CWL-2	50F
	469	1	X	300	84.5	1	1	1	565	T5CWL-1	50F
	469	1	X	300	84.5	1	3	3	565	T5CWJK-1	50F
	469	1	X	300	84.5	1	1	1	565	T5CWH-3	50F
	469	1	X	300	84.5	1	2	2	565	T5CWH-2	50F
	469	1	X	300	84.5	1	1	1	565	T5CWH-1	50F
	469	1	X	300	84.5	1	1	1	565	T5CWG-2	50F
	469	1	X	300	84.5	1	2	2	565	T5CWG-1	50F
UN-DM11a	769	2	X	300	84.5	1	3	3	865	T5CWC-1	50F

名稱	生梗企單玻	制圖	鞠章芳	2019.07.20	修改		
材料	X85561	復核	謝永林	2019.08.10	日期		
顏色	EC-DG-S332054 (3塗)	批准	Jason		圖號	UN-DM2a-1	



美特鋁質 有限公司  
MIDI Aluminium Fabricator Ltd.

工程號

J-837

地盤

觀塘裕民坊

數據表參見：UN-DM2aR-1

工廠用

SDJ頂死牆位用

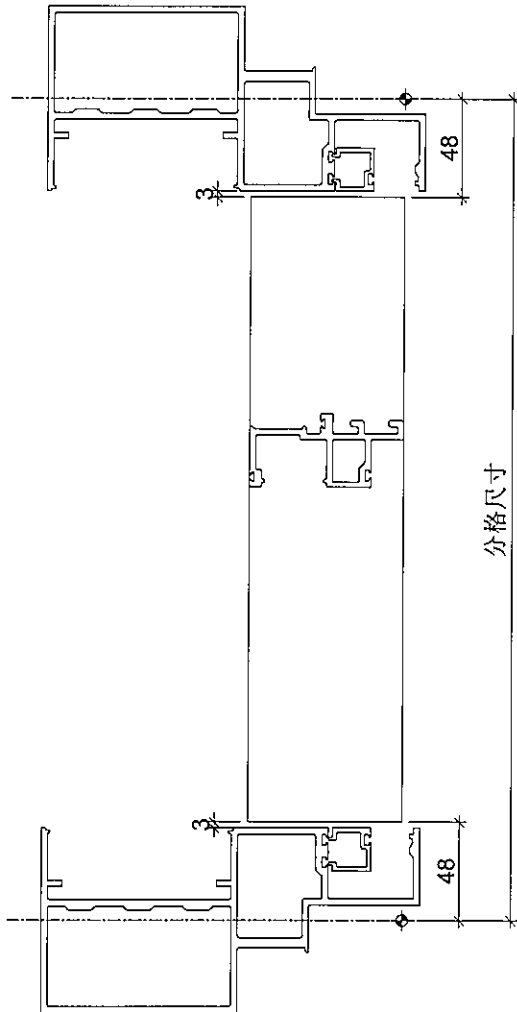

頂

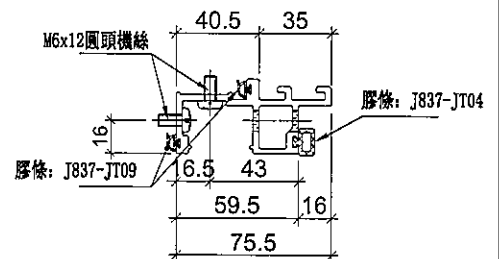
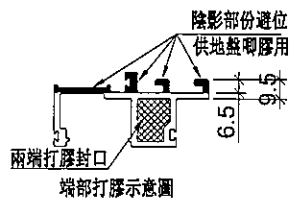
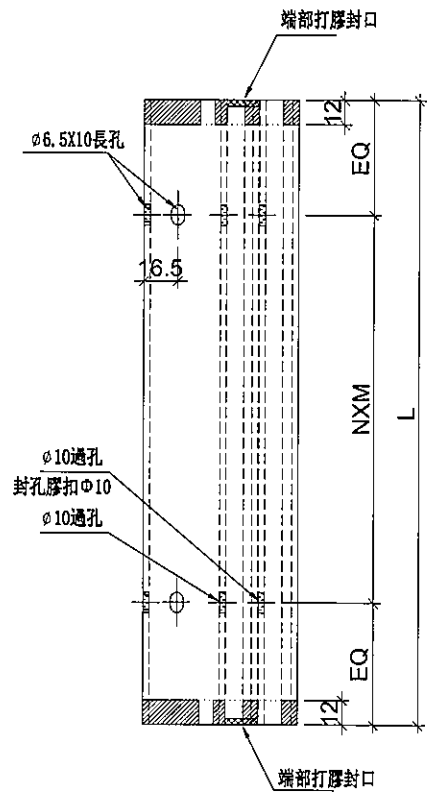

名稱	生梗企單玻	制圖	鞠章芳	2019.07.20	修改			
材料	X85561	復核	謝永林	2019.08.10	日期			
顏色	EC-DG-S332054 (3塗)	批准	Jason		圖號	UN-DM2aR		



美特鋁質 有限公司  
MIDI Aluminium Fabricator Ltd.

拆圖參見: UN-DM2aR

工程號 J-837 地盤 觀塘裕民坊

物料編號	L	N	X	M	EQ	層數	每層	總數量	分格尺寸	使用位置	樓層
UN-DM2aR	569	2	X	250	34.5	1	1	1	665	T5CW A-2	51F
	569	2	X	250	34.5	1	2	2	665	T5CW F-2	51F
	569	2	X	250	34.5	1	1	1	665	T5CW F-1	51F
	569	2	X	250	34.5	1	1	1	665	T5CW E-2	51F
	569	2	X	250	34.5	1	1	1	665	T5CW E-1	51F
	569	2	X	250	34.5	1	2	2	665	T5CW D-2	51F
	569	2	X	250	34.5	1	1	1	665	T5CW D-1	51F
UN-DM3aR	469	1	X	300	84.5	1	4	4	565	T5CW N-1	50F
	469	1	X	300	84.5	1	1	1	565	T5CW M-2	50F
	469	1	X	300	84.5	1	2	2	565	T5CW M-1	50F
	469	1	X	300	84.5	1	1	1	565	T5CW L-2	50F
	469	1	X	300	84.5	1	4	4	565	T5CW L-1	50F
	469	1	X	300	84.5	1	2	2	565	T5CW JK-1	50F
	469	1	X	300	84.5	1	1	1	565	T5CW H-3	50F
	469	1	X	300	84.5	1	2	2	565	T5CW H-2	50F
	469	1	X	300	84.5	1	1	1	565	T5CW H-1	50F
	469	1	X	300	84.5	1	1	1	565	T5CW G-2	50F
	469	1	X	300	84.5	1	1	1	565	T5CW G-1	50F
UN-DM11aR	769	2	X	300	84.5	1	2	2	865	T5CW C-1	50F

名稱	生梗企單玻	制圖	鞠章芳	2019.07.20	修改			
材料	X85561	復核	謝永林	2019.08.10	日期			
顏色	EC-DG-S332054 (3塗)	批準	Jason		圖號	UN-DM2aR-1		



美特鋁質有限公司  
MIDI Aluminium Fabricator Ltd.

工程號

J-837

地盤

觀塘裕民坊

數據表參見：UN-DM2d-1

工廠用

SD頂死牆位用

頂

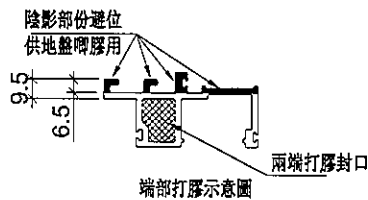
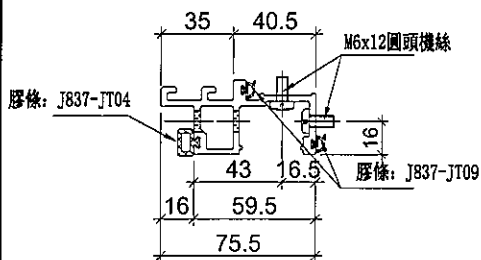
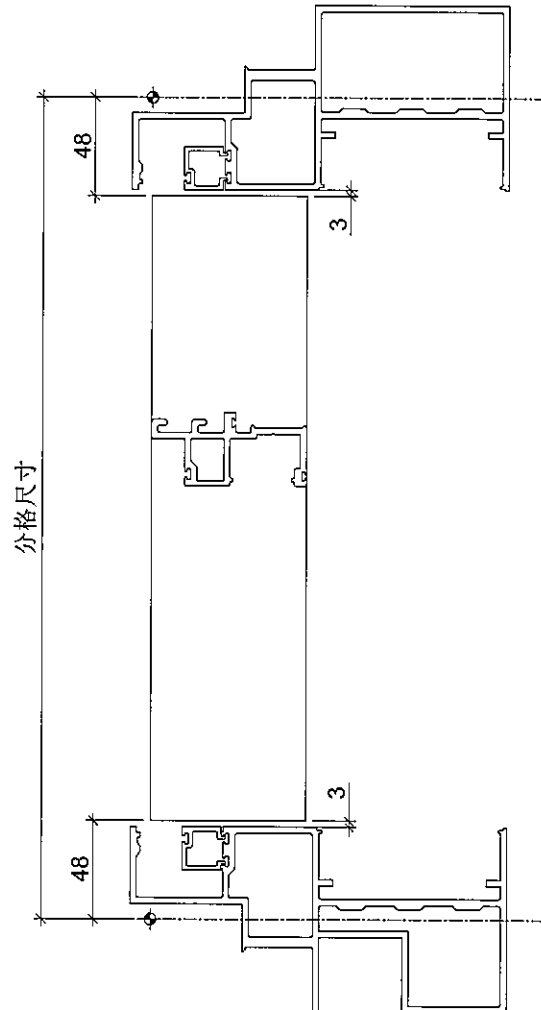
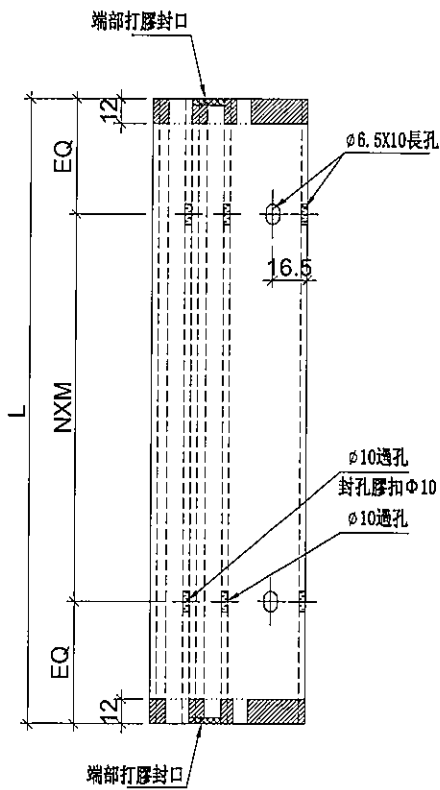

名稱	生梗企單玻	制圖	鞠章芳	2019.07.20	修改		
材料	X85561	復核	謝永林	2019.08.10	日期		
顏色	EC-DG-S332054 (3塗)	批准	Jason		圖號	UN-DM2d	



美特鋁質 有限公司  
MIDI Aluminium Fabricator Ltd.

拆圖參見: UN-DM2d

工程號	J-837	地盤	觀塘裕民坊
-----	-------	----	-------

物料編號	L	N	X	M	EQ	層數	每層	數量	分格尺寸	使用位置	樓層
UN-DM2d	569	2	X	250	34.5	1	1	1	665	T5CW F-2	51F
	569	2	X	250	34.5	1	1	1	665	T5CW F-1	51F
	569	2	X	250	34.5	1	1	1	665	T5CW E-2	51F
	569	2	X	250	34.5	1	1	1	665	T5CW E-1	51F
	569	2	X	250	34.5	1	1	1	665	T5CW D-2	51F
	569	2	X	250	34.5	1	1	1	665	T5CW D-1	51F
UN-DM3d	469	1	X	300	84.5	1	1	1	565	T5CW N-1	50F
	469	1	X	300	84.5	1	1	1	565	T5CW M-2	50F
	469	1	X	300	84.5	1	1	1	565	T5CW L-1	50F
	469	1	X	300	84.5	1	1	1	565	T5CW JK-1	50F
	469	1	X	300	84.5	1	1	1	565	T5CW H-2	50F
	469	1	X	300	84.5	1	1	1	565	T5CW H-1	50F
	469	1	X	300	84.5	1	1	1	565	T5CW G-2	50F
	469	1	X	300	84.5	1	1	1	565	T5CW G-1	50F
UN-DM10d	774	2	X	300	87.0	1	1	1	870	T5CW F-2	50F
	774	2	X	300	87.0	1	1	1	870	T5CW F-1	50F
	774	2	X	300	87.0	1	1	1	870	T5CW E-2	50F
	774	2	X	300	87.0	1	1	1	870	T5CW E-1	50F
	774	2	X	300	87.0	1	1	1	870	T5CW D-2	50F
	774	2	X	300	87.0	1	1	1	870	T5CW D-1	50F
UN-DM11d	769	2	X	300	84.5	1	1	1	865	T5CW C-1	50F

名稱	生梗企單玻	制圖	鞠章芳	2019.07.20	修改			
材料	X85561	復核	謝永林	2019.08.10	日期			
顏色	EC-DG-S332054 (3塗)	批準	Jason		圖號	UN-DM2d-1		



美特鋁質 有限公司  
MIDI Aluminium Fabricator Ltd.

工程號

J-837

地盤

觀塘裕民坊

數據表參見: UN-DM2dR-1

工廠用

SD頂死牆位用

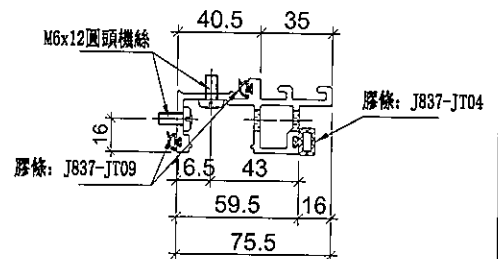
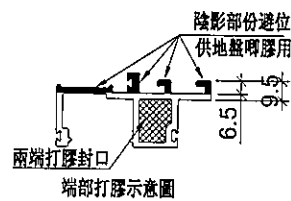
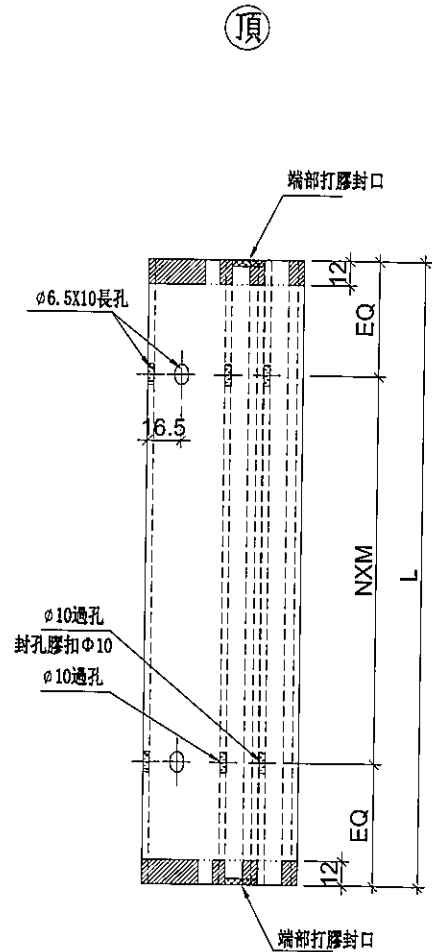
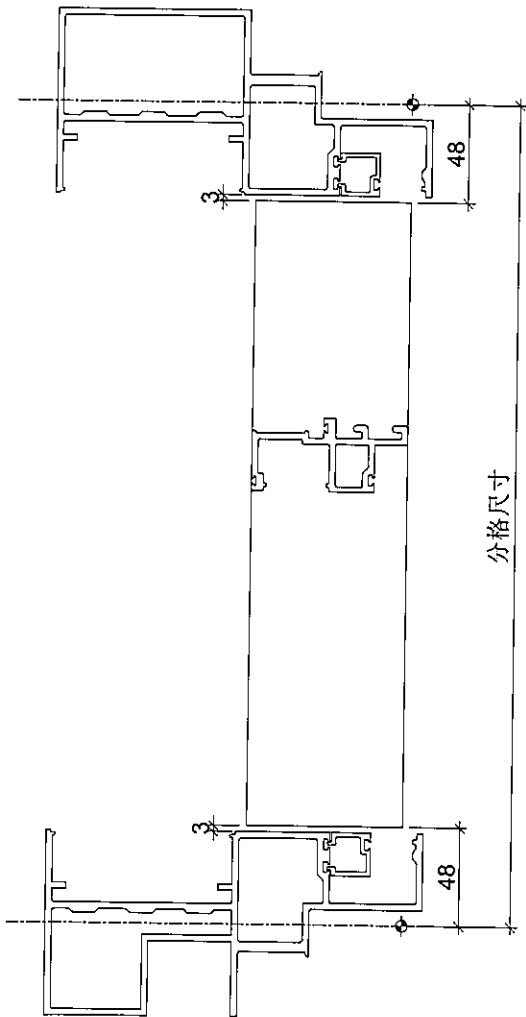

名稱	生梗企單玻	制圖	鞠章芳	2019.07.20	修改			
材料	X85561	復核	謝永林	2019.08.10	日期			
顏色	EC-DG-S332054 (3塗)	批準	Jason		圖號	UN-DM2dR		



美特鋁質 有限公司  
MIDI Aluminium Fabricator Ltd.

拆圖參見: UN-DM2dR

工程號 J-837 地盤 觀塘裕民坊

物料編號	L	N	X	M	EQ	層數	每層	數量	分格尺寸	使用位置	樓層
UN-DM2dR	569	2	X	250	34.5	1	1	1	665	T5CW F-2	51F
	569	2	X	250	34.5	1	1	1	665	T5CW F-1	51F
	569	2	X	250	34.5	1	1	1	665	T5CW E-2	51F
	569	2	X	250	34.5	1	1	1	665	T5CW E-1	51F
	569	2	X	250	34.5	1	1	1	665	T5CW D-2	51F
	569	2	X	250	34.5	1	1	1	665	T5CW D-1	51F
UN-DM3dR	469	1	X	300	84.5	1	1	1	565	T5CW N-1	50F
	469	1	X	300	84.5	1	1	1	565	T5CW M-2	50F
	469	1	X	300	84.5	1	1	1	565	T5CW L-1	50F
	469	1	X	300	84.5	1	1	1	565	T5CW JK-1	50F
	469	1	X	300	84.5	1	1	1	565	T5CW H-2	50F
	469	1	X	300	84.5	1	1	1	565	T5CW H-1	50F
	469	1	X	300	84.5	1	1	1	565	T5CW G-2	50F
	469	1	X	300	84.5	1	1	1	565	T5CW G-1	50F
UN-DM10dR	774	2	X	300	87	1	1	1	870	T5CW F-2	50F
	774	2	X	300	87	1	1	1	870	T5CW F-1	50F
	774	2	X	300	87	1	1	1	870	T5CW E-2	50F
	774	2	X	300	87	1	1	1	870	T5CW E-1	50F
	774	2	X	300	87	1	1	1	870	T5CW D-2	50F
	774	2	X	300	87	1	1	1	870	T5CW D-1	50F
UN-DM11dR	769	2	X	300	84.5	1	1	1	865	T5CW C-1	50F

名稱	生梗企單玻	制圖	鞠章芳	2019.07.20	修改		
材料	X85561	復核	謝永林	2019.08.10	日期		
顏色	EC-DG-S332054 (3塗)	批准	Jason		圖號	UN-DM2dR-1	



美特鋁質有限公司  
MIDI Aluminium Fabricator Ltd.

工程號

J-837

地盤

觀塘裕民坊

數據表參見：UN-SM1-1

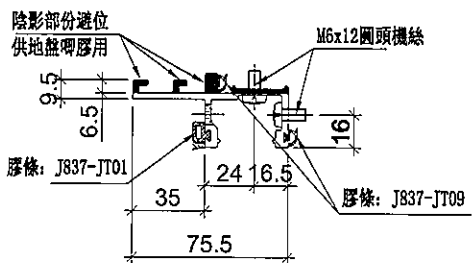
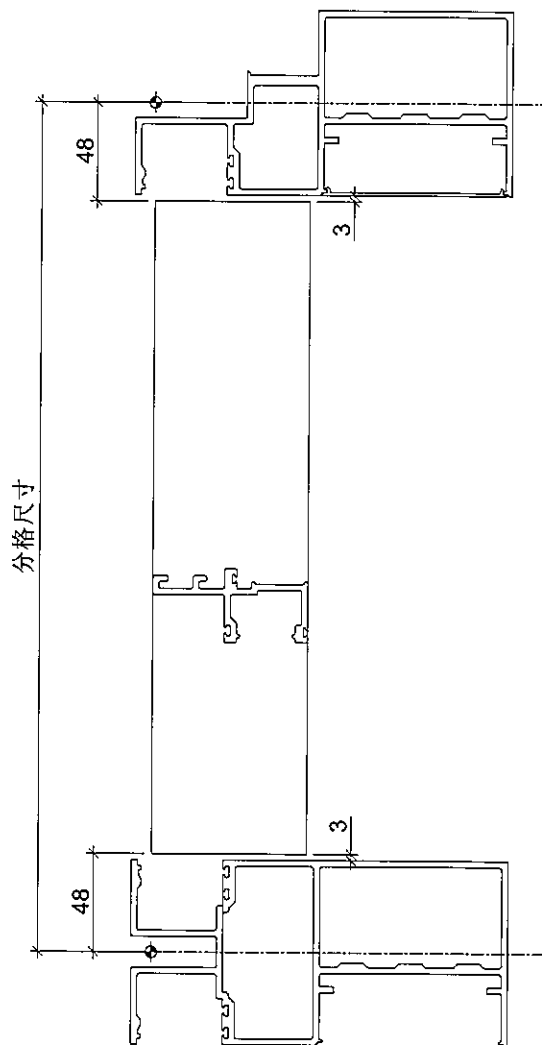
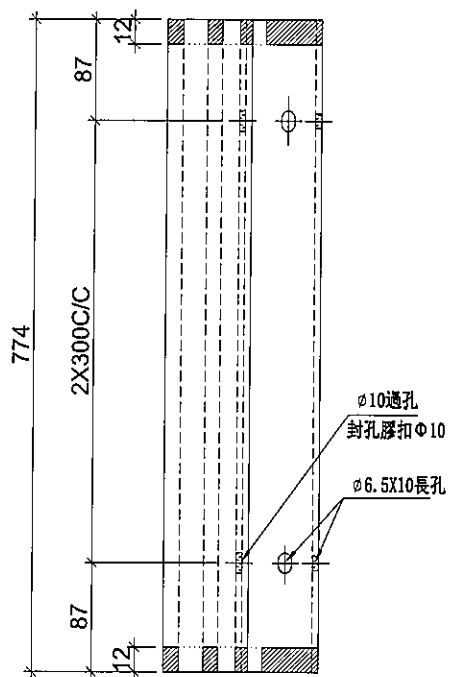

名稱	生梗企雙玻	制圖	鞠章芳	2019.07.20	修改			
材料	X85562	復核	謝永林	2019.08.10	日期			
顏色	EC-DG-S332054 (3塗)	批准			圖號	UN-SM1		



美特鋁質有限公司  
MIDI Aluminium Fabricator Ltd.

拆圖參見: UN-SM1

工程號	J-837	地盤	觀塘裕民坊
-----	-------	----	-------

物料編號	層數	每層	總數量	分格尺寸	使用位置	樓層
UN-SM1	2	2	4	870	T5CWA-2	50,51F
	2	1	2	870	T5CWA-1	50,51F
	1	4	4	870	T5CWN-1	50F
	1	4	4	870	T5CWM-2	50F
	1	2	2	870	T5CWM-1	50F
	1	2	2	870	T5CWL-2	50F
	1	4	4	870	T5CWL-1	50F
	1	4	4	870	T5CWJK-1	50F
	1	2	2	870	T5CWH-3	50F
	1	3	3	870	T5CWH-2	50F
	1	1	1	870	T5CWH-1	50F
	1	1	1	870	T5CWG-2	50F
	1	2	2	870	T5CWG-1	50F
	2	2	4	870	T5CWF-2	50,51F
	2	1	2	870	T5CWF-1	50,51F
	2	1	2	870	T5CWE-2	50,51F
	2	2	4	870	T5CWE-1	50,51F
	2	2	4	870	T5CWD-2	50,51F
	2	1	2	870	T5CWD-1	50,51F
	1	4	4	870	T5CWC-1	50F
合計:			57			

名稱	生梗企雙玻	制圖	鞠章芳	2019.07.20	修改		
材料	X85562	復核	謝永林	2019.08.10	日期		
顏色	EC-DG-S332054 (3塗)	批准			圖號	UN-SM1-1	



美特鋁質有限公司  
MIDI Aluminium Fabricator Ltd.

工程號

J-837

地盤

觀塘裕民坊

數據表參見：UN-SM1R-1

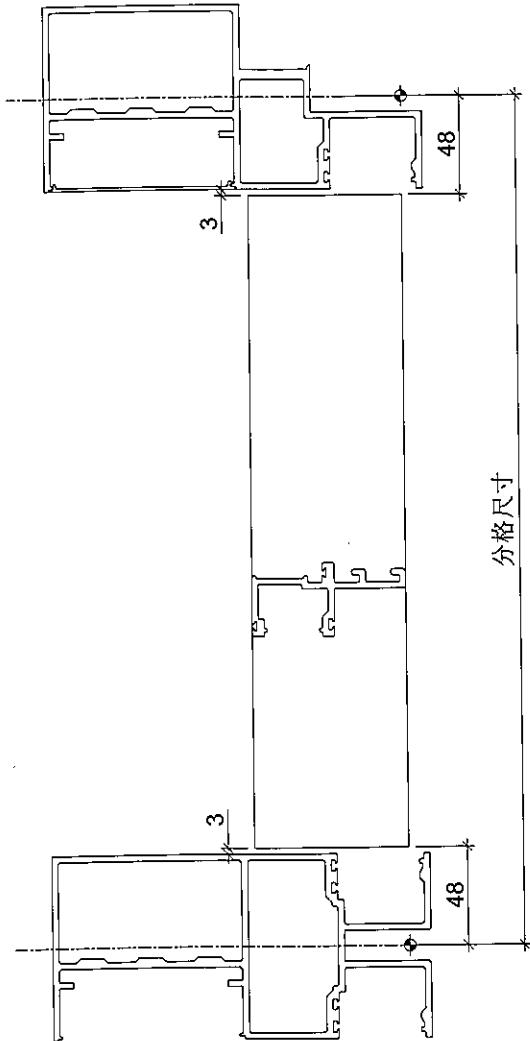

頂

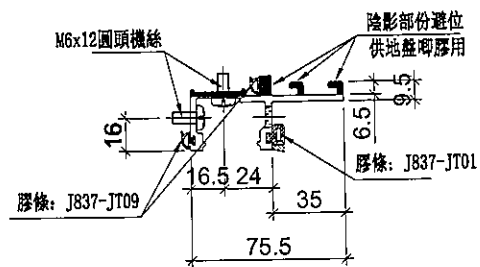
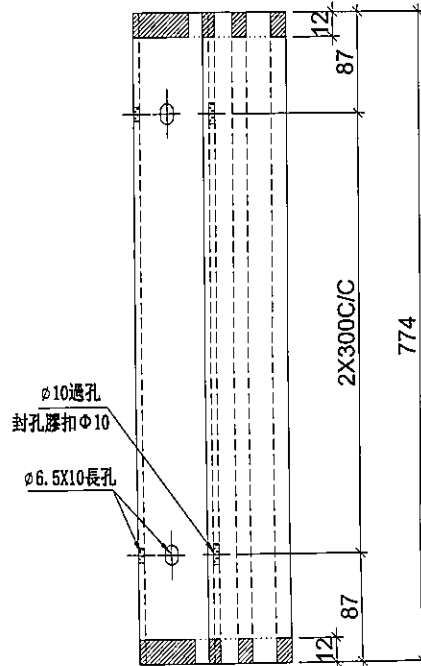

名稱	生梗企雙玻	制圖	鞠章芳	2019.07.20	修改		
材料	X85562	復核	謝永林	2019.08.10	日期		
顏色	EC-DG-S332054 (3塗)	批准			圖號	UN-SM1R	



美特鋁質有限公司  
MIDI Aluminium Fabricator Ltd.

拆圖參見：UN-SM1R

工程號	J-837	地盤	觀塘裕民坊
-----	-------	----	-------

物料編號	層數	每層	總數量	分格尺寸	使用位置	樓層
UN-SM1R	2	2	4	870	T5CWA-2	50,51F
	2	1	2	870	T5CWA-1	50,51F
	1	4	4	870	T5CWN-1	50F
	1	4	4	870	T5CWM-2	50F
	1	2	2	870	T5CWM-1	50F
	1	2	2	870	T5CWL-2	50F
	1	4	4	870	T5CWL-1	50F
	1	4	4	870	T5CWJK-1	50F
	1	2	2	870	T5CWH-3	50F
	1	3	3	870	T5CWH-2	50F
	1	1	1	870	T5CWH-1	50F
	1	1	1	870	T5CWG-2	50F
	1	2	2	870	T5CWG-1	50F
	2	2	4	870	T5CWF-2	50,51F
	2	1	2	870	T5CWF-1	50,51F
	2	1	2	870	T5CWE-2	50,51F
	2	2	4	870	T5CWE-1	50,51F
	2	2	4	870	T5CWD-2	50,51F
	2	1	2	870	T5CWD-1	50,51F
	1	4	4	870	T5CWC-1	50F
合計：			57			

名稱	生梗企雙玻	制圖	鞠章芳	2019.07.20	修改		
材料	X85562	復核	謝永林	2019.08.10	日期		
顏色	EC-DG-S332054 (3塗)	批准			圖號	UN-SM1R-1	



美特鋁質 有限公司  
MIDI Aluminium Fabricator Ltd.

工程號	J-837	地盤	觀塘裕民坊
-----	-------	----	-------

地盤用

數據表參見: ZS-KG1-1

室外

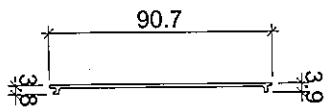
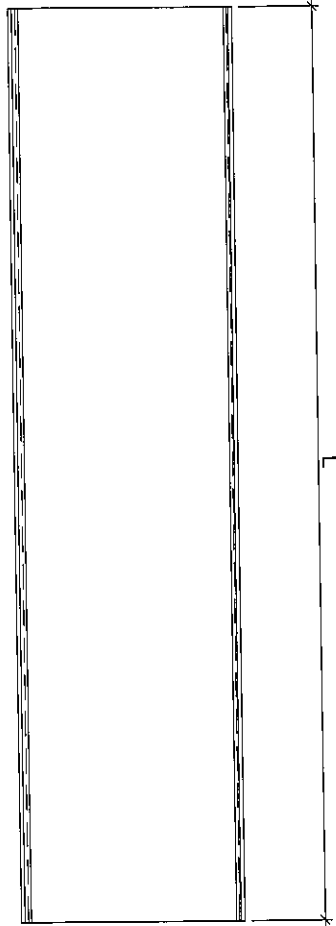

名稱	框橫料扣蓋	制圖	鞠章芳	2019.07.20	修改		
材料	X85556	復核	謝永林	2019.08.10	日期		
顏色	EC-DG-S332054 (3塗)	批准			圖號	ZS-KG1	



美特鋁質 有限公司  
MIDI Aluminium Fabricator Ltd.

拆圖參見: ZS-KG1

工程號 J-837 地盤 觀塘裕民坊

物料編號	L	層數	每層	數量	分格尺寸	使用位置	樓層
ZS-KG1	560	1	3	3	650	T5CW N-1	50F
	560	1	3	3	650	T5CW M-2	50F
	560	1	3	3	650	T5CW L-1	50F
	560	1	2	2	650	T5CW H-2	50F
	560	1	1	1	650	T5CW H-1	50F
	560	1	1	1	650	T5CW G-2	50F
	560	1	1	1	650	T5CW G-1	50F
	560	2	1	2	650	T5CW F-2	50F, 51F
	560	2	1	2	650	T5CW F-1	50F, 51F
	560	2	1	2	650	T5CW E-2	50F, 51F
	560	2	1	2	650	T5CW E-1	50F, 51F
	560	2	1	2	650	T5CW D-2	50F, 51F
	560	2	1	2	650	T5CW D-1	50F, 51F
	560	1	4	4	650	T5CW C-1	50F
ZS-KG2	360	2	2	4	450	T5CW A-2	50F, 51F
	360	1	1	1	450	T5CW N-1	50F
	360	1	1	1	450	T5CW M-2	50F
	360	1	2	2	450	T5CW M-1	50F
	360	1	2	2	450	T5CW L-2	50F
	360	1	1	1	450	T5CW L-1	50F
	360	1	3	3	450	T5CW JK-1	50F
	360	1	2	2	450	T5CW H-3	50F
	360	1	1	1	450	T5CW H-2	50F
	360	1	1	1	450	T5CW G-1	50F
	360	2	1	2	450	T5CW F-2	50F, 51F
	360	2	1	2	450	T5CW E-1	50F, 51F
	360	2	1	2	450	T5CW D-2	50F, 51F
ZS-KG16	460	2	1	2	550	T5CW A-1	50F, 51F
ZS-KG20	290	1	1	1	380	T5CW JK-1	50F

名稱	框橫料扣蓋	制圖	鞠章芳	2019.07.20	修改		
材料	X85556	復核	謝永林	2019.08.10	日期		
顏色	EC-DG-S332054 (3塗)	批准			圖號	ZS-KG1-1	



美特鋁質 有限公司  
MIDI Aluminium Fabricator Ltd.

數據表參見：ZS-S02b-1

工程號	J-837	地盤	觀塘裕民坊
-----	-------	----	-------

地盤用

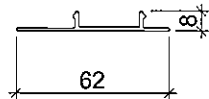
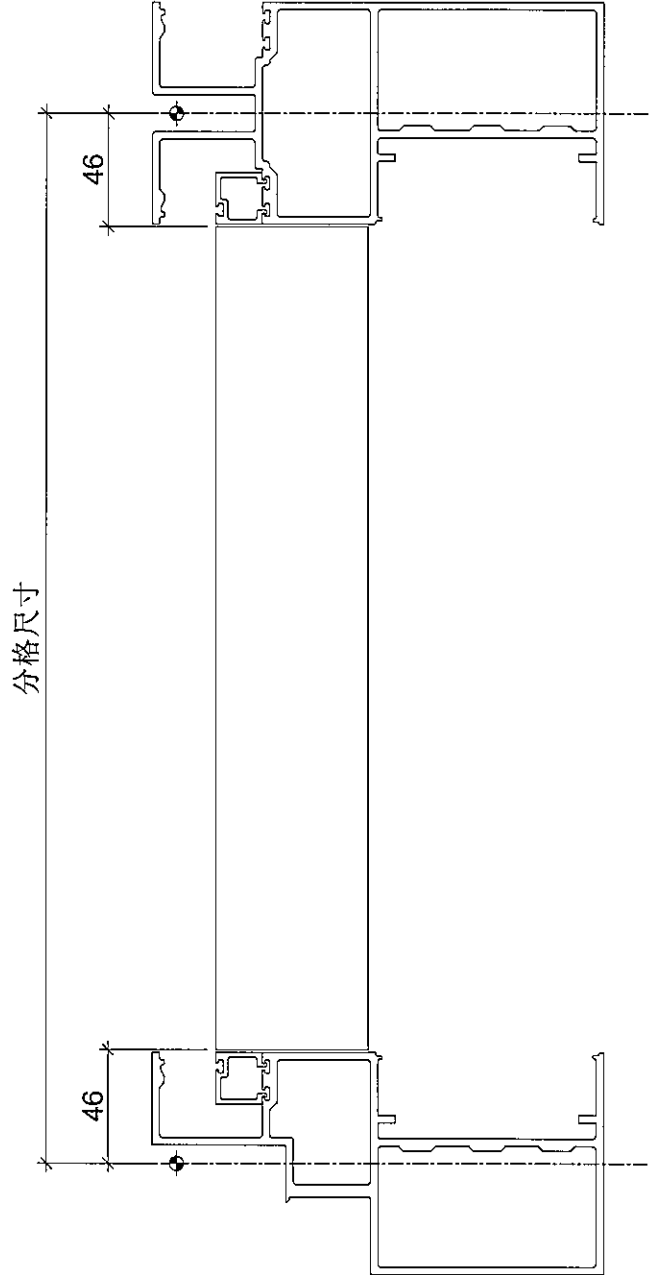
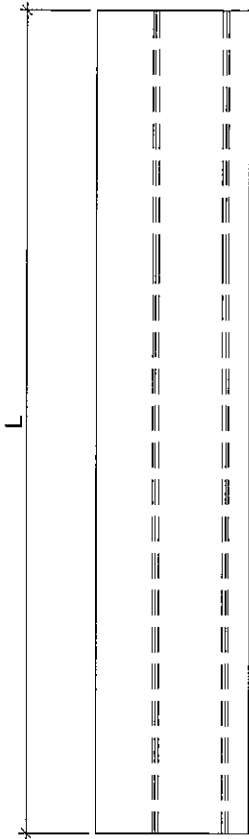

名稱	生梗企單玻扣蓋	制圖	鞠章芳	2019.07.20	修改			
材料	X85563	復核	謝永林	2019.08.10	日期			
顏色	EC-DG-S332054 (3塗)	批准			圖號	ZS-S02b		



美特鋁質 有限公司  
MIDI Aluminium Fabricator Ltd.

拆圖參見：ZS-S02b

工程號 J-837 地盤 觀塘裕民坊

物料編號	L	層數	每層	總數量	分格尺寸	使用位置	樓層
ZS-S02b	473	1	1	1	565	T5CW N-1	50F
	473	1	4	4	565	T5CW M-2	50F
	473	1	1	1	565	T5CW M-1	50F
	473	1	2	2	565	T5CW L-2	50F
	473	1	1	1	565	T5CW L-1	50F
	473	1	3	3	565	T5CW JK-1	50F
	473	1	1	1	565	T5CW H-3	50F
	473	1	2	2	565	T5CW H-2	50F
	473	1	1	1	565	T5CW H-1	50F
	473	1	1	1	565	T5CW G-2	50F
	473	1	2	2	565	T5CW G-1	50F
ZS-S03b	573	1	1	1	665	T5CW A-2	51F
	573	1	1	1	665	T5CW A-1	51F
	573	1	1	1	665	T5CW F-2	51F
	573	1	1	1	665	T5CW F-1	51F
	573	1	1	1	665	T5CW E-2	51F
	573	1	2	2	665	T5CW E-1	51F
	573	1	1	1	665	T5CW D-2	51F
	573	1	1	1	665	T5CW D-1	51F
ZS-S05b	773	1	3	3	865	T5CW C-1	50F
ZS-S06b	1108	1	1	1	1200	T5CW A-2	50F
	1108	1	1	1	1200	T5CW A-1	50F
	1108	1	1	1	1200	T5CW F-2	50F
	1108	1	1	1	1200	T5CW F-1	50F
	1108	1	1	1	1200	T5CW E-2	50F
	1108	1	2	2	1200	T5CW E-1	50F
	1108	1	1	1	1200	T5CW D-2	50F
	1108	1	1	1	1200	T5CW D-1	50F

名稱	生梗企單玻扣蓋	制圖	鞠章芳	2019.07.20	修改			
材料	X85563	復核	謝永林	2019.08.10	日期			
顏色	EC-DG-S332054 (3塗)	批准			圖號	ZS-S02b-1		



美特鋁質 有限公司  
MIDI Aluminium Fabricator Ltd.

數據表參見：ZS-S02bR-1

工程號	J-837	地盤	觀塘裕民坊
-----	-------	----	-------

地盤用

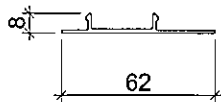
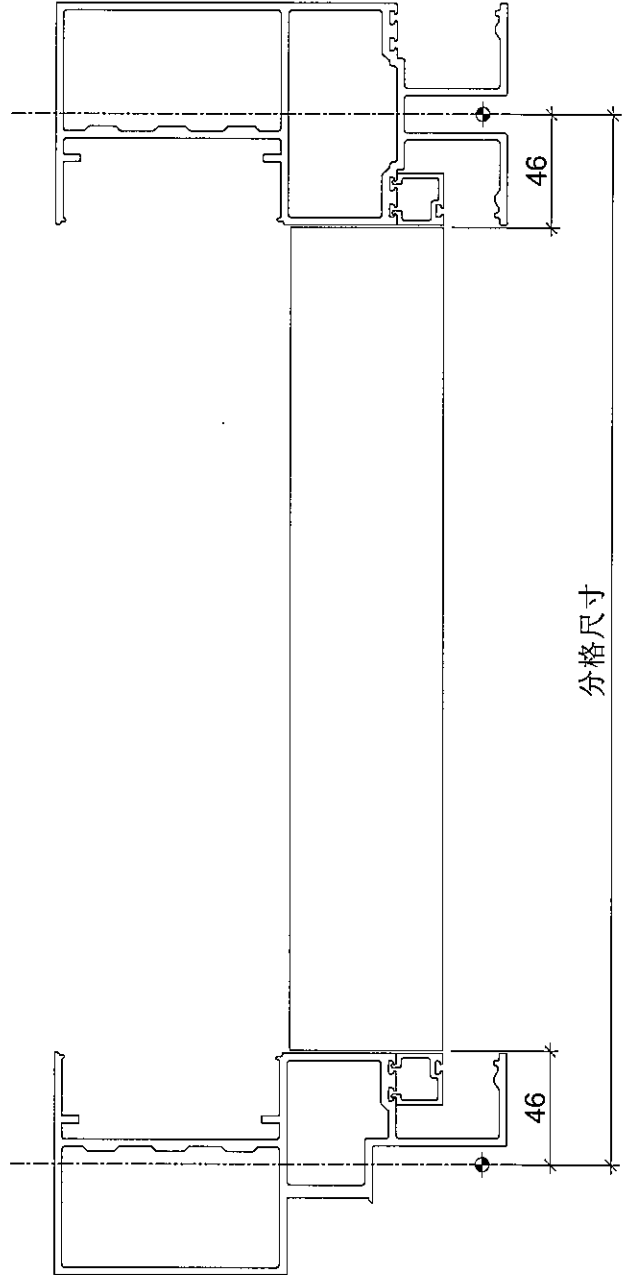
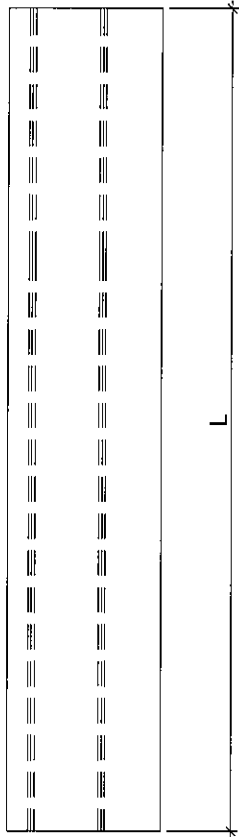

名稱	生梗企單玻扣蓋	制圖	鞠章芳	2019.07.20	修改		
材料	X85563	復核	謝永林	2019.08.10	日期		
顏色	EC-DG-S332054 (3塗)	批准			圖號	ZS-S02bR	



美特鋁質 有限公司  
MIDI Aluminium Fabricator Ltd.

拆圖參見：ZS-S02bR

物料編號	L	層數	每層	總數量	分格尺寸	使用位置	樓層
ZS-S02bR	473	1	4	4	565	T5CW N-1	50F
	473	1	1	1	565	T5CW M-2	50F
	473	1	2	2	565	T5CW M-1	50F
	473	1	1	1	565	T5CW L-2	50F
	473	1	4	4	565	T5CW L-1	50F
	473	1	2	2	565	T5CW JK-1	50F
	473	1	1	1	565	T5CW H-3	50F
	473	1	2	2	565	T5CW H-2	50F
	473	1	1	1	565	T5CW H-1	50F
	473	1	1	1	565	T5CW G-2	50F
	473	1	1	1	565	T5CW G-1	50F
ZS-S03bR	573	1	1	1	665	T5CW A-2	51F
	573	1	2	2	665	T5CW F-2	51F
	573	1	1	1	665	T5CW F-1	51F
	573	1	1	1	665	T5CW E-2	51F
	573	1	1	1	665	T5CW E-1	51F
	573	1	2	2	665	T5CW D-2	51F
	573	1	1	1	665	T5CW D-1	51F
ZS-S05bR	773	1	2	2	865	T5CW C-1	50F
ZS-S06bR	1108	1	1	1	1200	T5CW A-2	50F
	1108	1	2	2	1200	T5CW F-2	50F
	1108	1	1	1	1200	T5CW F-1	50F
	1108	1	1	1	1200	T5CW E-2	50F
	1108	1	1	1	1200	T5CW E-1	50F
	1108	1	2	2	1200	T5CW D-2	50F
	1108	1	1	1	1200	T5CW D-1	50F

名稱	生梗企單玻扣蓋	制圖	鞠章芳	2019.07.20	修改		
材料	X85563	復核	謝永林	2019.08.10	日期		
顏色	EC-DG-S332054 (3塗)	批准			圖號	ZS-S02bR-1	



美特鋁質 有限公司  
MIDI Aluminium Fabricator Ltd.

數據表參見：ZS-S02d-1

工程號

J-837

地盤

觀塘裕民坊

地盤用

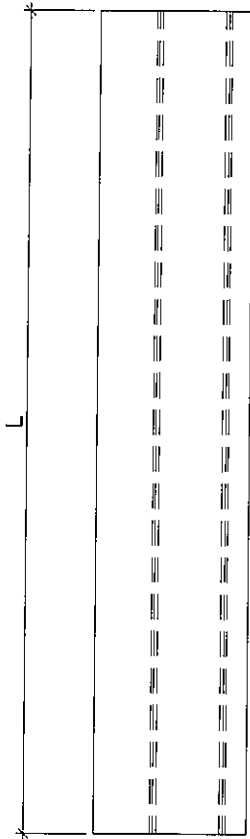

分格尺寸

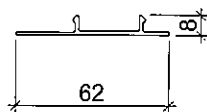
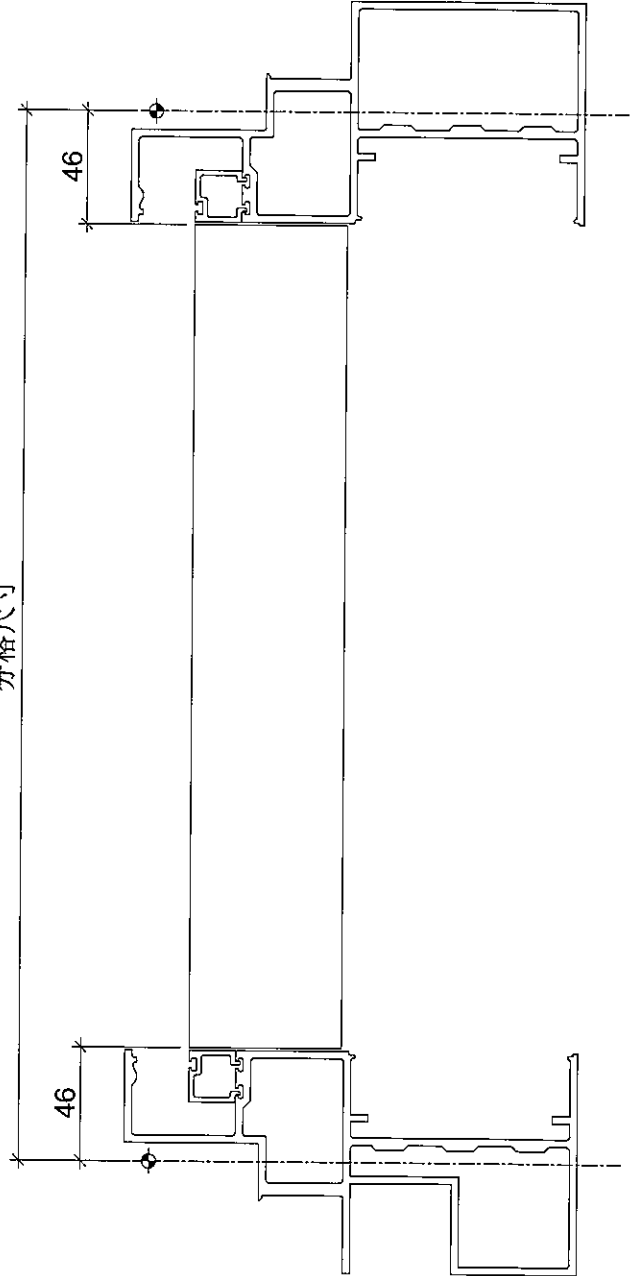

名稱	生梗企單玻扣蓋	制圖	鞠章芳	2019.07.20	修改			
材料	X85563	復核	謝永林	2019.08.10	日期			
顏色	EC-DG-S332054 (3塗)	批準			圖號	ZS-S02d		



美特鋁質 有限公司  
MIDI Aluminium Fabricator Ltd.

拆圖參見：ZS-S02d

工程號 J-837 地盤 觀塘裕民坊

物料編號	L	層數	每層	總數量	分格尺寸	使用位置	樓層
ZS-S02d	473	1	1	1	565	T5CW N-1	50F
	473	1	1	1	565	T5CW M-2	50F
	473	1	1	1	565	T5CW L-1	50F
	473	1	1	1	565	T5CW JK-1	50F
	473	1	1	1	565	T5CW H-2	50F
	473	1	1	1	565	T5CW H-1	50F
	473	1	1	1	565	T5CW G-2	50F
	473	1	1	1	565	T5CW G-1	50F
ZS-S03d	573	1	1	1	665	T5CW F-2	51F
	573	1	1	1	665	T5CW F-1	51F
	573	1	1	1	665	T5CW E-2	51F
	573	1	1	1	665	T5CW E-1	51F
	573	1	1	1	665	T5CW D-2	51F
	573	1	1	1	665	T5CW D-1	51F
ZS-S05d	773	1	1	1	865	T5CW C-1	50F
ZS-S06d	778	1	1	1	870	T5CW F-2	50F
	778	1	1	1	870	T5CW F-1	50F
	778	1	1	1	870	T5CW E-2	50F
	778	1	1	1	870	T5CW E-1	50F
	778	1	1	1	870	T5CW D-2	50F
	778	1	1	1	870	T5CW D-1	50F
合計			21				

名稱	生梗企單玻扣蓋	制圖	鞠章芳	2019.07.20	修改			
材料	X85563	復核	謝永林	2019.08.10	日期			
顏色	EC-DG-S332054 (3塗)	批準			圖號	ZS-S02d-1		



美特鋁質 有限公司  
MIDI Aluminium Fabricator Ltd.

工程號

J-837

地盤

觀塘裕民坊

數據表參見: ZS-S02dR-1

地盤用

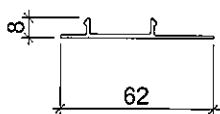
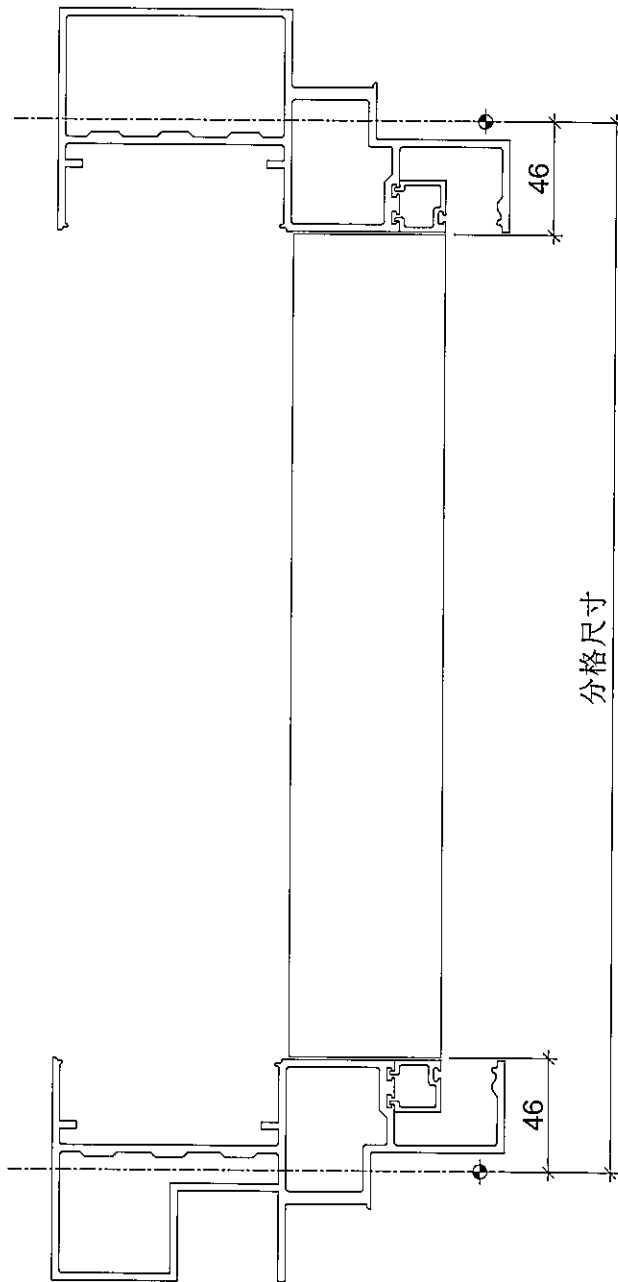
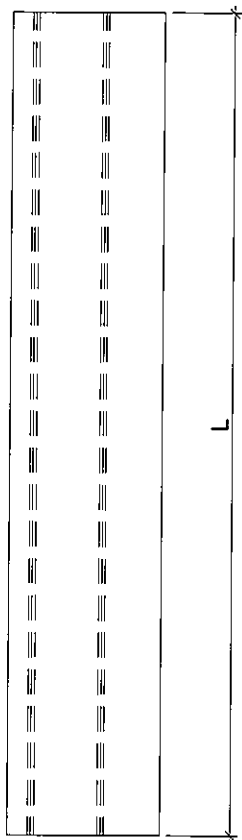

名稱	生梗企單玻扣蓋	制圖	鞠章芳	2019.07.20	修改			
材料	X85563	復核	謝永林	2019.08.10	日期			
顏色	EC-DG-S332054 (3塗)	批准			圖號	ZS-S02dR		



美特鋁質 有限公司  
MIDI Aluminium Fabricator Ltd.

拆圖參見: ZS-S02dR

工程號 J-837 地盤 觀塘裕民坊

物料編號	L	層數	每層	總數量	分格尺寸	使用位置	樓層
ZS-S02dR	473	1	1	1	565	T5CW N-1	50F
	473	1	1	1	565	T5CW M-2	50F
	473	1	1	1	565	T5CW L-1	50F
	473	1	1	1	565	T5CW JK-1	50F
	473	1	1	1	565	T5CW H-2	50F
	473	1	1	1	565	T5CW H-1	50F
	473	1	1	1	565	T5CW G-2	50F
	473	1	1	1	565	T5CW G-1	50F
ZS-S03dR	573	1	1	1	665	T5CW F-2	51F
	573	1	1	1	665	T5CW F-1	51F
	573	1	1	1	665	T5CW E-2	51F
	573	1	1	1	665	T5CW E-1	51F
	573	1	1	1	665	T5CW D-2	51F
	573	1	1	1	665	T5CW D-1	51F
ZS-S05dR	773	1	1	1	865	T5CW C-1	50F
ZS-S06dR	778	1	1	1	870	T5CW F-2	50F
	778	1	1	1	870	T5CW F-1	50F
	778	1	1	1	870	T5CW E-2	50F
	778	1	1	1	870	T5CW E-1	50F
	778	1	1	1	870	T5CW D-2	50F
	778	1	1	1	870	T5CW D-1	50F
合計			21				

名稱	生梗企單玻扣蓋	制圖	鞠章芳	2019.07.20	修改			
材料	X85563	復核	謝永林	2019.08.10	日期			
顏色	EC-DG-S332054 (3塗)	批准			圖號	ZS-S02dR-1		



美特鋁質 有限公司  
MIDI Aluminium Fabricator Ltd.

數據表參見: ZS-BG1-1

工程號	J-837	地盤	觀塘裕民坊
-----	-------	----	-------

地盤用

室外

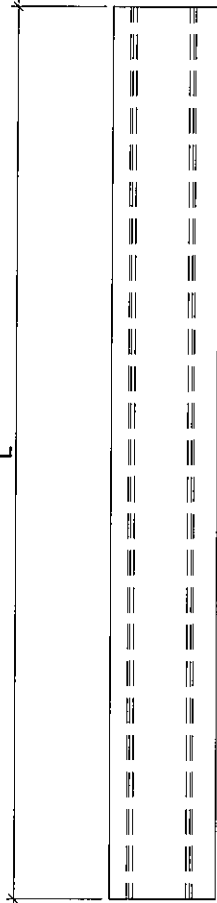

分格尺寸

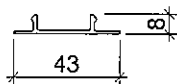
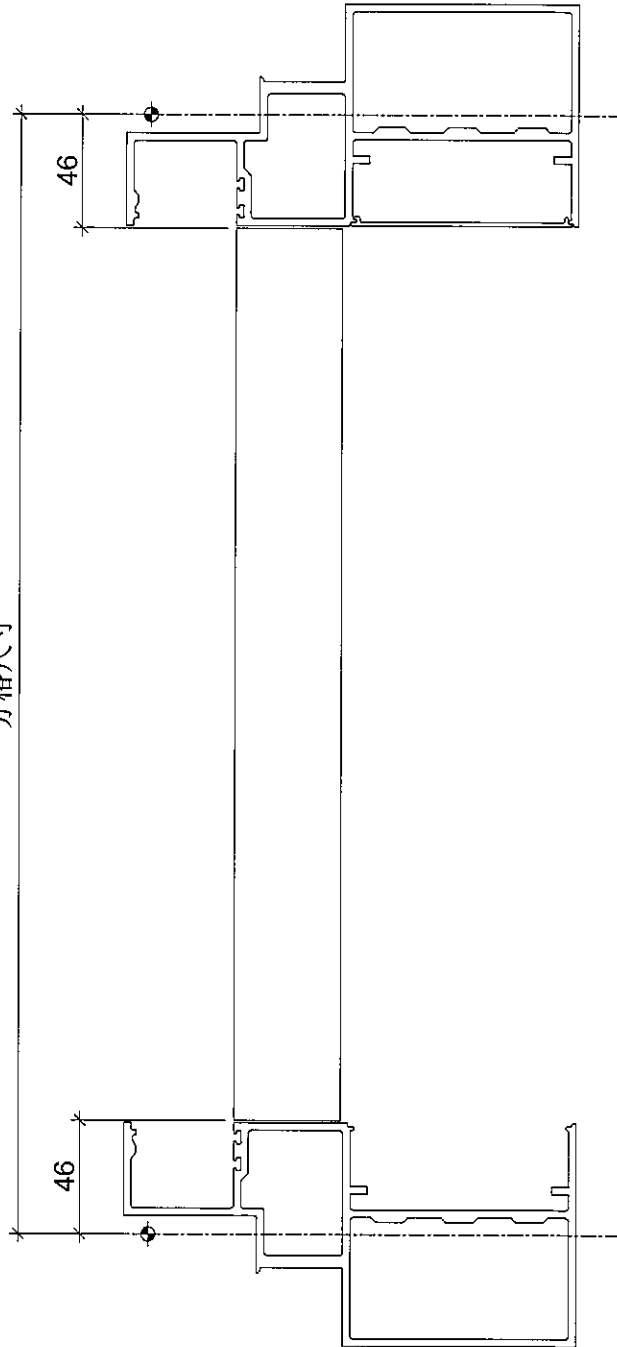

名稱	生梗企雙玻扣蓋	制圖	鞠章芳	2019.07.20	修改			
材料	X85564	復核	謝永林	2019.08.10	日期			
顏色	EC-DG-S332054 (3塗)	批准			圖號	ZS-BG1		



美特鋁質有限公司  
MIDI Aluminium Fabricator Ltd.

拆圖參見：ZS-BG1

工程號 J-837 地盤 觀塘裕民坊

物料編號	L	層數	每層	數量	分格尺寸	使用位置	樓層
ZS-BG1	778	2	2	4	870	T5CW A-2	50,51F
	778	2	1	2	870	T5CW A-1	50,51F
	778	1	4	4	870	T5CW N-1	50F
	778	1	4	4	870	T5CW M-2	50F
	778	1	2	2	870	T5CW M-1	50F
	778	1	2	2	870	T5CW L-2	50F
	778	1	4	4	870	T5CW L-1	50F
	778	1	4	4	870	T5CW JK-1	50F
	778	1	2	2	870	T5CW H-3	50F
	778	1	3	3	870	T5CW H-2	50F
	778	1	1	1	870	T5CW H-1	50F
	778	1	1	1	870	T5CW G-2	50F
	778	1	2	2	870	T5CW G-1	50F
	778	2	2	4	870	T5CW F-2	50,51F
	778	2	1	2	870	T5CW F-1	50,51F
	778	2	1	2	870	T5CW E-2	50,51F
	778	2	2	4	870	T5CW E-1	50,51F
	778	2	2	4	870	T5CW D-2	50,51F
	778	2	1	2	870	T5CW D-1	50,51F
	778	1	4	4	870	T5CW C-1	50F
		合計		57			

名稱	生梗企雙玻扣蓋	制圖	鞠章芳	2019.07.20	修改			
材料	X85564	復核	謝永林	2019.08.10	日期			
顏色	EC-DG-S332054 (3塗)	批准			圖號	ZS-BG1-1		



美特鋁質有限公司  
MIDI Aluminium Fabricator Ltd.

數據表參見：ZS-BG1R-1

工程號

J-837

地盤

觀塘裕民坊

地盤用

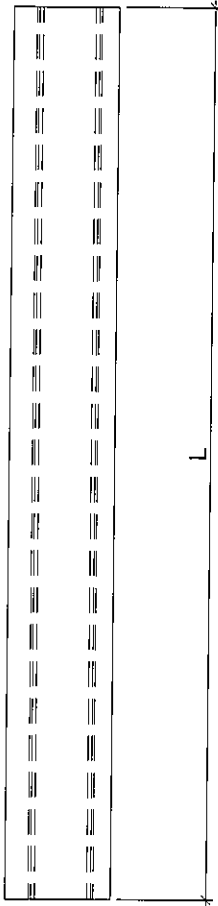

室外

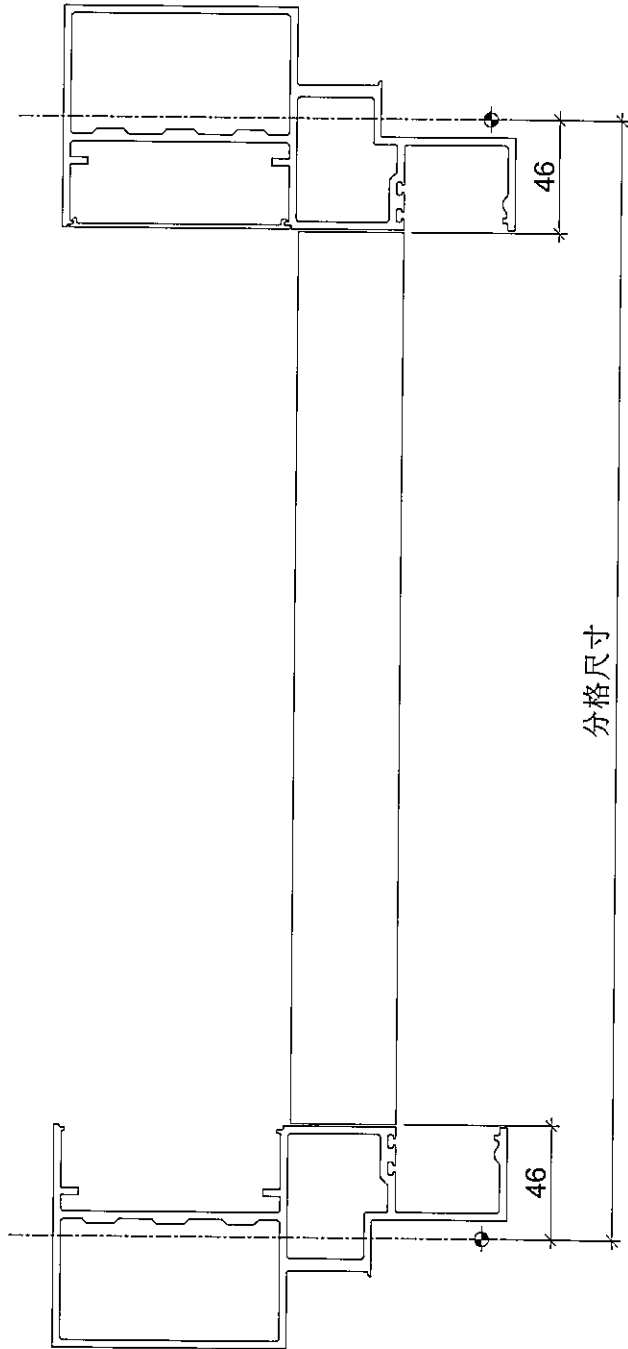

分格尺寸

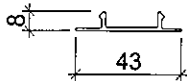

名稱	生梗企雙玻扣蓋	制圖	鞠章芳	2019.07.20	修改			
材料	X85564	復核	謝永林	2019.08.10	日期			
顏色	EC-DG-S332054 (3塗)	批准			圖號	ZS-BG1R		



美特鋁質有限公司  
MIDI Aluminium Fabricator Ltd.

拆圖參見: ZS-BG1R

工程號 J-837 地盤 觀塘裕民坊

物料編號	L	層數	每層	數量	分格尺寸	使用位置	樓層
ZS-BG1R	778	2	2	4	870	T5CW A-2	50,51F
	778	2	1	2	870	T5CW A-1	50,51F
	778	1	4	4	870	T5CW N-1	50F
	778	1	4	4	870	T5CW M-2	50F
	778	1	2	2	870	T5CW M-1	50F
	778	1	2	2	870	T5CW L-2	50F
	778	1	4	4	870	T5CW L-1	50F
	778	1	4	4	870	T5CW JK-1	50F
	778	1	2	2	870	T5CW H-3	50F
	778	1	3	3	870	T5CW H-2	50F
	778	1	1	1	870	T5CW H-1	50F
	778	1	1	1	870	T5CW G-2	50F
	778	1	2	2	870	T5CW G-1	50F
	778	2	2	4	870	T5CW F-2	50,51F
	778	2	1	2	870	T5CW F-1	50,51F
	778	2	1	2	870	T5CW E-2	50,51F
	778	2	2	4	870	T5CW E-1	50,51F
	778	2	2	4	870	T5CW D-2	50,51F
	778	2	1	2	870	T5CW D-1	50,51F
	778	1	4	4	870	T5CW C-1	50F
		合計		57			

名稱	生梗企雙玻扣蓋	制圖	鞠章芳	2019.07.20	修改			
材料	X85564	復核	謝永林	2019.08.10	日期			
顏色	EC-DG-S332054 (3塗)	批准			圖號	ZS-BG1R-1		



美特鋁質有限公司  
MIDI Aluminium Fabricator Ltd.

工程號	J-837	地盤	觀塘裕民坊
-----	-------	----	-------

數據表參見: UN-HT1-1

生窗死窗位底用

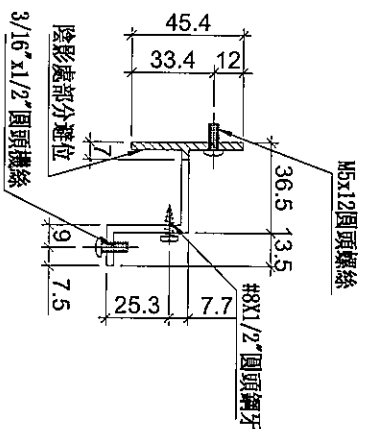
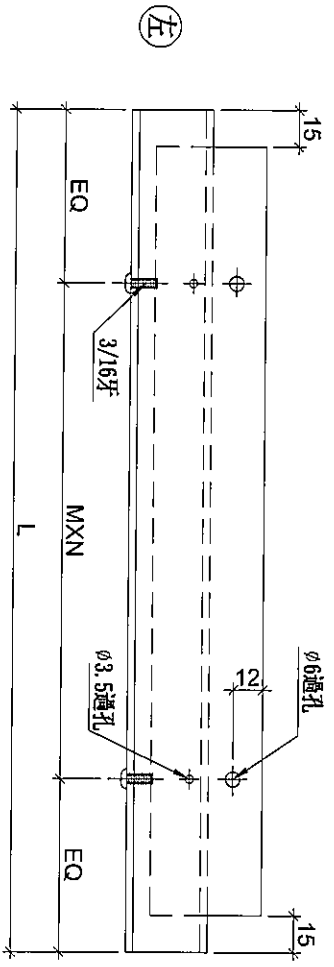

名稱	背板托角	制圖	鞠章芳	2019.07.20	修改		
材料	X85625	復核	謝永林	2019.08.10	日期		
顏色	MILL	批准			圖號	UN-HT1	



美特鋁質 有限公司  
MIDI Aluminium Fabricator Ltd.

拆圖參見: UN-HT1

工程號 J-837 地盤 觀塘裕民坊

物料編號	L	層數	每層	總數量	MXN			EQ	分格尺寸	使用位置	樓層
UN-HT1	524	1	3	3	300	X	1	112	650	T5CW N-1	50F
	524	1	3	3	300	X	1	112	650	T5CWM-2	50F
	524	1	3	3	300	X	1	112	650	T5CWL-1	50F
	524	1	2	2	300	X	1	112	650	T5CWH-2	50F
	524	1	1	1	300	X	1	112	650	T5CWH-1	50F
	524	1	1	1	300	X	1	112	650	T5CW G-2	50F
	524	1	1	1	300	X	1	112	650	T5CW G-1	50F
	524	2	1	2	300	X	1	112	650	T5CW F-2	50, 51F
	524	2	1	2	300	X	1	112	650	T5CW F-1	50, 51F
	524	2	1	2	300	X	1	112	650	T5CWE-2	50, 51F
	524	2	1	2	300	X	1	112	650	T5CWE-1	50, 51F
	524	2	1	2	300	X	1	112	650	T5CWD-2	50, 51F
	524	2	1	2	300	X	1	112	650	T5CWD-1	50, 51F
UN-HT2	324	2	2	4	250	X	1	37	450	T5CWA-2	50, 51F
	324	1	1	1	250	X	1	37	450	T5CW N-1	50F
	324	1	1	1	250	X	1	37	450	T5CWM-2	50F
	324	1	2	2	250	X	1	37	450	T5CWM-1	50F
	324	1	2	2	250	X	1	37	450	T5CWL-2	50F
	324	1	1	1	250	X	1	37	450	T5CWL-1	50F
	324	1	3	3	250	X	1	37	450	T5CW JK-1	50F
	324	1	2	2	250	X	1	37	450	T5CWH-3	50F
	324	1	1	1	250	X	1	37	450	T5CWH-2	50F
	324	1	1	1	250	X	1	37	450	T5CW G-1	50F
	324	2	1	2	250	X	1	37	450	T5CW F-2	50, 51F
	324	2	1	2	250	X	1	37	450	T5CWE-1	50, 51F
	324	2	1	2	250	X	1	37	450	T5CWD-2	50, 51F
UN-HT16	424	2	1	2	300	X	1	62	550	T5CWA-1	50, 51F
UN-HT20	254	1	1	1	180	X	1	37	380	T5CW JK-1	50F
名稱	背板托角			制圖	鞠章芳		2019.07.20	修改			
材料	X85625			復核	謝永林		2019.08.10	日期			
顏色	MILL			批準				圖號	UN-HT1-1		



美特鋁質有限公司  
MIDI Aluminium Fabricator Ltd.

工程號	J-837	地盤	觀塘裕民坊
-----	-------	----	-------

數據表參見：UN-HT1a-1

生窗死牆位頂用

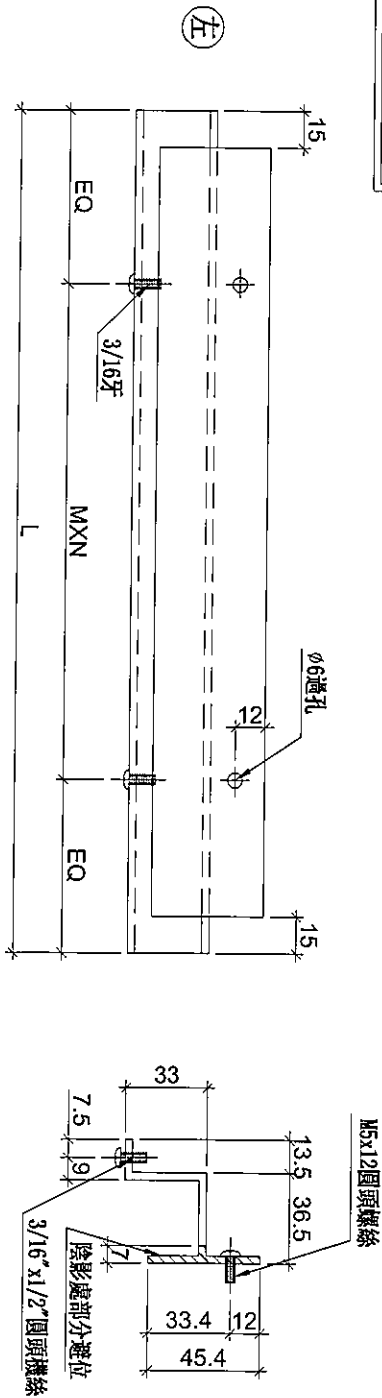

名稱	背板托角	制圖	鞠章芳	2019.07.20	修改		
材料	X85625	復核	謝永林	2019.08.10	日期		
顏色	MILL	批准			圖號	UN-HT1a	

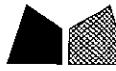

美特鋁質有限公司  
MIDI Aluminium Fabricator Ltd.

拆圖參見: UN-HT1a

工程號 J-837 地盤 觀塘裕民坊

物料編號	L	層數	每層	總數量	MXN			EQ	分格尺寸	使用位置	樓層
UN-HT1a	524	1	6	6	300	X	1	112	650	T5CWN-1	50F
	524	1	6	6	300	X	1	112	650	T5CWM-2	50F
	524	1	6	6	300	X	1	112	650	T5CWL-1	50F
	524	1	4	4	300	X	1	112	650	T5CWH-2	50F
	524	1	2	2	300	X	1	112	650	T5CWH-1	50F
	524	1	2	2	300	X	1	112	650	T5CWG-2	50F
	524	1	2	2	300	X	1	112	650	T5CWG-1	50F
	524	2	1	2	300	X	1	112	650	T5CWF-2	50,51F
	524	1	1	1	300	X	1	112	650	T5CWF-2	50F
	524	2	1	2	300	X	1	112	650	T5CWF-1	50,51F
	524	1	1	1	300	X	1	112	650	T5CWF-1	50F
	524	2	1	2	300	X	1	112	650	T5CWE-2	50,51F
	524	1	1	1	300	X	1	112	650	T5CWE-2	50F
	524	2	1	2	300	X	1	112	650	T5CWE-1	50,51F
	524	1	1	1	300	X	1	112	650	T5CWE-1	50F
	524	2	1	2	300	X	1	112	650	T5CWD-2	50,51F
	524	1	1	1	300	X	1	112	650	T5CWD-2	50F
	524	2	1	2	300	X	1	112	650	T5CWD-1	50,51F
524	1	1	1	300	X	1	112	650	T5CWD-1	50F	
524	1	8	8	300	X	1	112	650	T5CWC-1	50F	
UN-HT2a	324	2	2	4	250	X	1	37	450	T5CWA-2	50,51F
	324	1	2	2	250	X	1	37	450	T5CWA-2	50F
	324	1	2	2	250	X	1	37	450	T5CWN-1	50F
	324	1	2	2	250	X	1	37	450	T5CWM-2	50F
	324	1	4	4	250	X	1	37	450	T5CWM-1	50F
	324	1	4	4	250	X	1	37	450	T5CWL-2	50F
	324	1	2	2	250	X	1	37	450	T5CWL-1	50F
	324	1	6	6	250	X	1	37	450	T5CWJK-1	50F
	324	1	4	4	250	X	1	37	450	T5CWH-3	50F
	324	1	2	2	250	X	1	37	450	T5CWH-2	50F
	324	1	2	2	250	X	1	37	450	T5CWG-1	50F
	324	2	1	2	250	X	1	37	450	T5CWF-2	50,51F
	324	1	1	1	250	X	1	37	450	T5CWF-2	50F
	324	2	1	2	250	X	1	37	450	T5CWE-1	50,51F
	324	1	1	1	250	X	1	37	450	T5CWE-1	50F
	324	2	1	2	250	X	1	37	450	T5CWD-2	50,51F
324	1	1	1	250	X	1	37	450	T5CWD-2	50F	
UN-HT16a	424	2	1	2	300	X	1	62	550	T5CWA-1	50,51F
	424	1	1	1	300	X	1	62	550	T5CWA-1	50F
UN-HT20a	254	1	2	2	180	X	1	37	380	T5CWJK-1	50F

名稱	背板托角	制圖	鞠章芳	2019.07.20	修改		
材料	X85625	復核	謝永林	2019.08.10	日期		
顏色	MILL	批准			圖號	UN-HT1a-1	



美特鋁質有限公司  
MIDI Aluminium Fabricator Ltd.

工程號 J-837 地盤 觀塘裕民坊

數據表參見: UN-HT501-1

梗窗死牆位底用

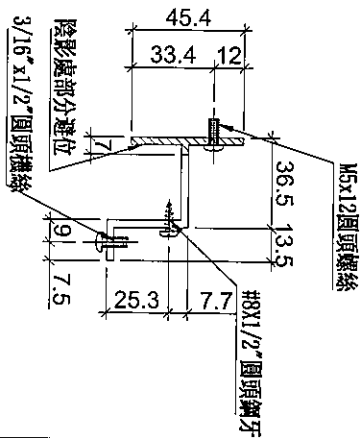
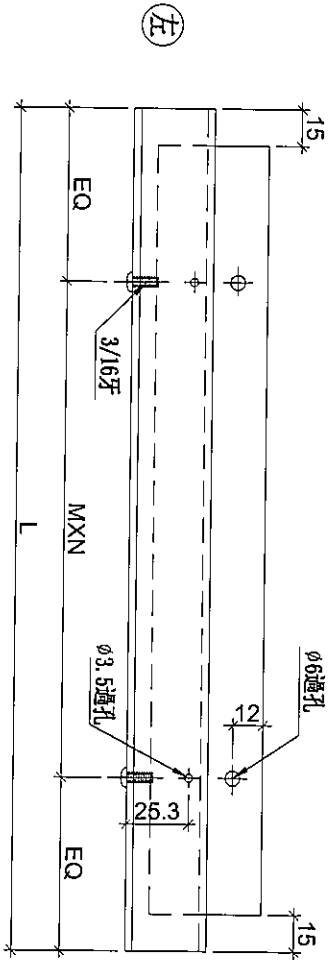

名稱	背板托角	制圖	韓章芳	2019.07.20	修改		
材料	X85625	復核	謝永林	2019.08.10	日期		
顏色	MILL	批准			圖號	UN-HT501	



美特鋁質有限公司  
MIDI Aluminium Fabricator Ltd.

拆圖參見：UN-HT501

工程號	J-837	地盤	觀塘裕民坊
-----	-------	----	-------

物料編號	L	層數	每層	數量	MXN			EQ	分格尺寸	使用位置	樓層
UN-HT501	1594	2	1	2	300	X	5	47.0	1720	T5CW A-2	50, 51F
UN-HT502	1259	2	1	2	250	X	4	129.5	1385	T5CW A-1	50, 51F
UN-HT503	791.5	1	1	1	300	X	2	95.8	917.5	T5CW N-1	50F
UN-HT504	1399	1	1	1	300	X	4	99.5	1525	T5CW N-1	50F
UN-HT505	1091.5	1	1	1	300	X	3	95.8	1217.5	T5CW N-1	50F
UN-HT506	1091.5	1	1	1	300	X	3	95.8	1217.5	T5CW M-2	50F
UN-HT507	1399	1	1	1	300	X	4	99.5	1525	T5CW M-2	50F
UN-HT508	981.5	1	1	1	300	X	3	40.8	1107.5	T5CW M-2	50F
UN-HT509	1384	1	1	1	300	X	4	92.0	1510	T5CW M-1	50F
UN-HT510	1384	1	1	1	300	X	4	92.0	1510	T5CW L-2	50F
UN-HT511	681.5	1	1	1	300	X	2	40.8	807.5	T5CW L-1	50F
UN-HT512	1396.5	1	1	1	300	X	4	98.3	1522.5	T5CW L-1	50F
UN-HT513	1094	1	1	1	300	X	3	97.0	1220	T5CW L-1	50F
UN-HT514	516.5	1	1	1	300	X	1	108.3	642.5	T5CW JK-1	50F
UN-HT515	516.5	1	1	1	300	X	1	108.3	642.5	T5CW JK-1	50F
UN-HT516	601.5	1	1	1	250	X	2	50.8	727.5	T5CW JK-1	50F
UN-HT517	1559	1	1	1	280	X	5	79.5	1685	T5CW H-3	50F
UN-HT518	1399	1	1	1	300	X	4	99.5	1525	T5CW H-2	50F
UN-HT519	1091.5	1	1	1	300	X	3	95.8	1217.5	T5CW H-2	50F
UN-HT520	916.5	1	1	1	250	X	3	83.3	1042.5	T5CW G-1	50F
UN-HT521	991.5	2	1	2	300	X	3	45.8	1117.5	T5CW F-2	50, 51F
UN-HT522	991.5	2	1	2	300	X	3	45.8	1117.5	T5CW E-1	50, 51F
UN-HT523	991.5	2	1	2	300	X	3	45.8	1117.5	T5CW D-2	50, 51F
UN-HT532	759	1	1	1	300	X	2	79.5	885	T5CW C-1	50F
UN-HT530	1091.5	1	1	1	250	X	4	45.8	1217.5	T5CW C-1	50F
UN-HT531	1399	1	1	1	300	X	4	99.5	1525	T5CW C-1	50F
名稱	背板托角			制圖	鞠章芳	2019.07.20		修改			
材料	X85625			復核	謝永林	2019.08.10		日期			
顏色	MILL			批準				圖號	UN-HT501-1		



美特鋁質 有限公司  
MIDI Aluminium Fabricator Ltd.

工程號

J-837

地盤

觀塘裕民坊

數據表參見: UN-HT501a-1

瘦窗死牆位頂用

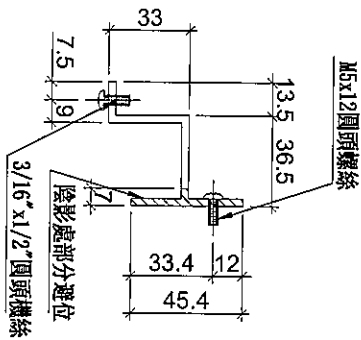
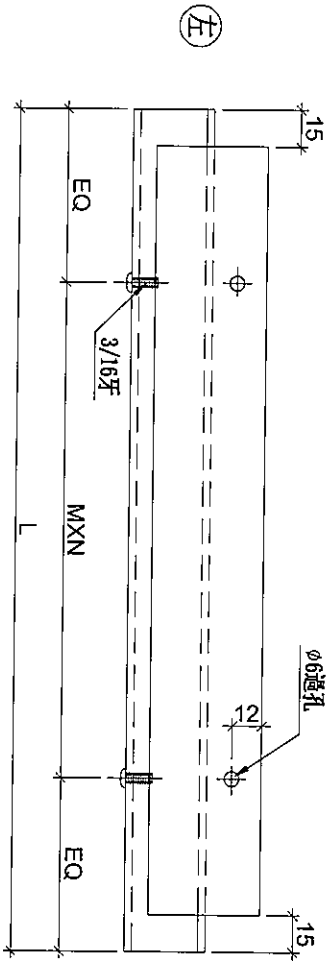

名稱	背板托角	制圖	鞠章芳	2019.07.20	修改			
材料	X85625	復核	謝永林	2019.08.10	日期			
顏色	MILL	批准			圖號	UN-HT501a		



美特鋁質有限公司  
MIDI Aluminium Fabricator Ltd.

拆圖參見：UN-HT501a

工程號	J-837	地盤	觀塘裕民坊
-----	-------	----	-------

物料編號	L	層數	每層	數量	MXN			EQ	分格尺寸	使用位置	樓層
UN-HT501a	1594	2	1	2	300	X	5	47.0	1720	T5CW A-2	50,51F
	1594	1	1	1	300	X	5	47.0	1720	T5CW A-2	50F
UN-HT502a	1259	2	1	2	250	X	4	129.5	1385	T5CW A-1	50,51F
	1259	1	1	1	250	X	4	129.5	1385	T5CW A-1	50F
UN-HT503a	791.5	1	2	2	300	X	2	95.8	917.5	T5CW N-1	50F
UN-HT504a	1399	1	2	2	300	X	4	99.5	1525	T5CW N-1	50F
UN-HT505a	1091.5	1	2	2	300	X	3	95.8	1217.5	T5CW N-1	50F
UN-HT506a	1091.5	1	2	2	300	X	3	95.8	1217.5	T5CW M-2	50F
UN-HT507a	1399	1	2	2	300	X	4	99.5	1525	T5CW M-2	50F
UN-HT508a	981.5	1	2	2	300	X	3	40.8	1107.5	T5CW M-2	50F
UN-HT509a	1384	1	2	2	300	X	4	92.0	1510	T5CW M-1	50F
UN-HT510a	1384	1	2	2	300	X	4	92.0	1510	T5CW L-2	50F
UN-HT511a	681.5	1	2	2	300	X	2	40.8	807.5	T5CW L-1	50F
UN-HT512a	1396.5	1	2	2	300	X	4	98.3	1522.5	T5CW L-1	50F
UN-HT513a	1094	1	2	2	300	X	3	97.0	1220	T5CW L-1	50F
UN-HT514a	516.5	1	2	2	300	X	1	108.3	642.5	T5CW JK-1	50F
UN-HT515a	516.5	1	2	2	300	X	1	108.3	642.5	T5CW JK-1	50F
UN-HT516a	601.5	1	2	2	250	X	2	50.8	727.5	T5CW JK-1	50F
UN-HT517a	1559	1	2	2	280	X	5	79.5	1685	T5CW H-3	50F
UN-HT518a	1399	1	2	2	300	X	4	99.5	1525	T5CW H-2	50F
UN-HT519a	1091.5	1	2	2	300	X	3	95.8	1217.5	T5CW H-2	50F
UN-HT520a	916.5	1	2	2	250	X	3	83.3	1042.5	T5CW G-1	50F
UN-HT521a	991.5	2	1	2	300	X	3	45.8	1117.5	T5CW F-2	50,51F
	991.5	1	1	1	300	X	3	45.8	1117.5	T5CW F-2	50F
UN-HT522a	991.5	2	1	2	300	X	3	45.8	1117.5	T5CW E-1	50,51F
	991.5	1	1	1	300	X	3	45.8	1117.5	T5CW E-1	50F
UN-HT523a	991.5	2	1	2	300	X	3	45.8	1117.5	T5CW D-2	50,51F
	991.5	1	1	1	300	X	3	45.8	1117.5	T5CW D-2	50F
UN-HT532a	759	1	2	2	300	X	2	79.5	885	T5CW C-1	50F
UN-HT530a	1091.5	1	2	2	250	X	4	45.8	1217.5	T5CW C-1	50F
UN-HT531a	1399	1	2	2	300	X	4	99.5	1525	T5CW C-1	50F
名稱	背板托角			制圖	鞠章芳		2019.07.20	修改			
材料	X85625			復核	謝永林		2019.08.10	日期			
顏色	MILL			批准				圖號	UN-HT501a-1		



美特鋁質有限公司  
MIDI Aluminium Fabricator Ltd.

工程號 J-837 地盤 觀塘裕民坊

SD榫死牆位底用

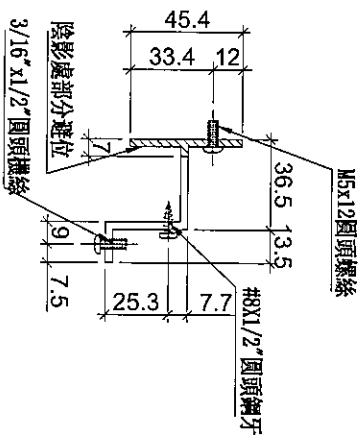
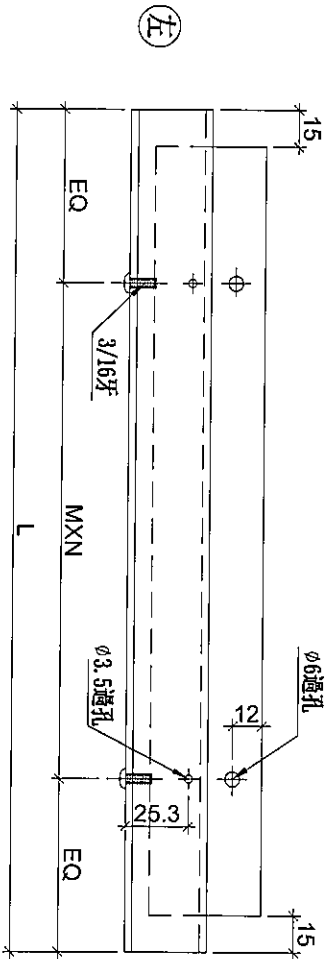

物料編號	L	層數	每層	數量	MXN	EQ	分格尺寸	使用位置	樓層
UN-HT501S	934	1	1	1	250	92	1060	T5CW/N-1	50F
UN-HT502S	1134	1	1	1	250	67	1260	T5CW/M-2	50F
UN-HT503S	884	1	1	1	250	67	1010	T5CW/L-1	50F
UN-HT504S	586.5	1	1	1	250	43.25	712.5	T5CW/JK-1	50F
UN-HT505S	781.5	1	1	1	300	90.75	907.5	T5CW/H-2	50F
UN-HT506S	809	1	1	1	300	104.5	935	T5CW/H-1	50F
UN-HT507S	759	1	1	1	300	79.5	885	T5CW/G-2	50F
UN-HT508S	641.5	1	1	1	250	70.75	767.5	T5CW/G-1	50F
UN-HT509S	641.5	2	1	2	250	70.75	767.5	T5CW/F-2	50, 51F
UN-HT510S	809	2	1	2	300	104.5	935	T5CW/F-1	50, 51F
UN-HT511S	834	2	1	2	250	42	960	T5CW/E-2	50, 51F
UN-HT512S	641.5	2	1	2	250	70.75	767.5	T5CW/E-1	50, 51F
UN-HT513S	641.5	2	1	2	250	70.75	767.5	T5CW/D-2	50, 51F
UN-HT514S	834	2	1	2	250	42	960	T5CW/D-1	50, 51F
UN-HT520S	867	1	1	1	250	58.5	993	T5CW/C-1	50F

名稱	背板托角	制圖	鞠章芳	2019.07.20	修改		
材料	X85625	復核	謝永林	2019.08.10	日期		
顏色	MILL	批准			圖號	UN-HT501S	



美特鋁質有限公司  
MIDI Aluminium Fabricator Ltd.

工程號 J-837 地盤 觀塘裕民坊

SD梗死牆位頂用

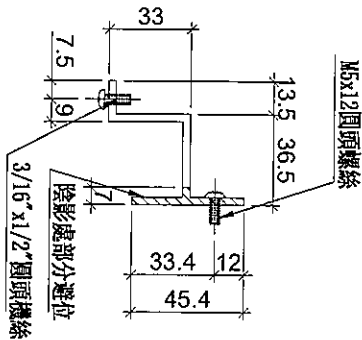
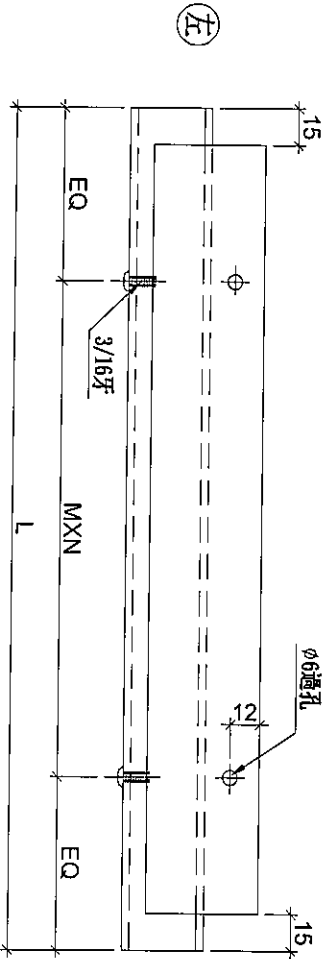

物料編號	L	層數	每層	數量	MXN	EQ	分格尺寸	使用位置	樓層		
UN-HT501aS	934	1	2	2	250	X	3	92	1060	T5CW-N-1	50F
UN-HT502aS	1134	1	2	2	250	X	4	67	1260	T5CW-M-2	50F
UN-HT503aS	884	1	2	2	250	X	3	67	1010	T5CW-L-1	50F
UN-HT504aS	586.5	1	2	2	250	X	2	43.25	712.5	T5CW-JK-1	50F
UN-HT505aS	781.5	1	2	2	300	X	2	90.75	907.5	T5CW-H-2	50F
UN-HT506aS	809	1	2	2	300	X	2	104.5	935	T5CW-H-1	50F
UN-HT507aS	759	1	2	2	300	X	2	79.5	885	T5CW-G-2	50F
UN-HT508aS	641.5	1	2	2	250	X	2	70.75	767.5	T5CW-G-1	50F
UN-HT509aS	641.5	2	1	2	250	X	2	70.75	767.5	T5CW-F-2	50.51F
UN-HT509aS	641.5	1	1	1	250	X	2	70.75	767.5	T5CW-F-2	50F
UN-HT510aS	809	2	1	2	300	X	2	104.5	935	T5CW-F-1	50.51F
UN-HT510aS	809	1	1	1	300	X	2	104.5	935	T5CW-F-1	50F
UN-HT511aS	834	2	1	2	250	X	3	42	960	T5CW-E-2	50.51F
UN-HT511aS	834	1	1	1	250	X	3	42	960	T5CW-E-2	50F
UN-HT512aS	641.5	2	1	2	250	X	2	70.75	767.5	T5CW-E-1	50.51F
UN-HT512aS	641.5	1	1	1	250	X	2	70.75	767.5	T5CW-E-1	50F
UN-HT513aS	641.5	2	1	2	250	X	2	70.75	767.5	T5CW-D-2	50.51F
UN-HT513aS	641.5	1	1	1	250	X	2	70.75	767.5	T5CW-D-2	50F
UN-HT514aS	834	2	1	2	250	X	3	42	960	T5CW-D-1	50.51F
UN-HT514aS	834	1	1	1	250	X	3	42	960	T5CW-D-1	50F
UN-HT520aS	867	1	2	2	250	X	3	58.5	993	T5CW-C-1	50F

名稱	背板托角	制圖	鞠章芳	2019.07.20	修改		
材料	X85625	復核	謝永林	2019.08.10	日期		
顏色	MILL	批准			圖號	UN-HT501aS	





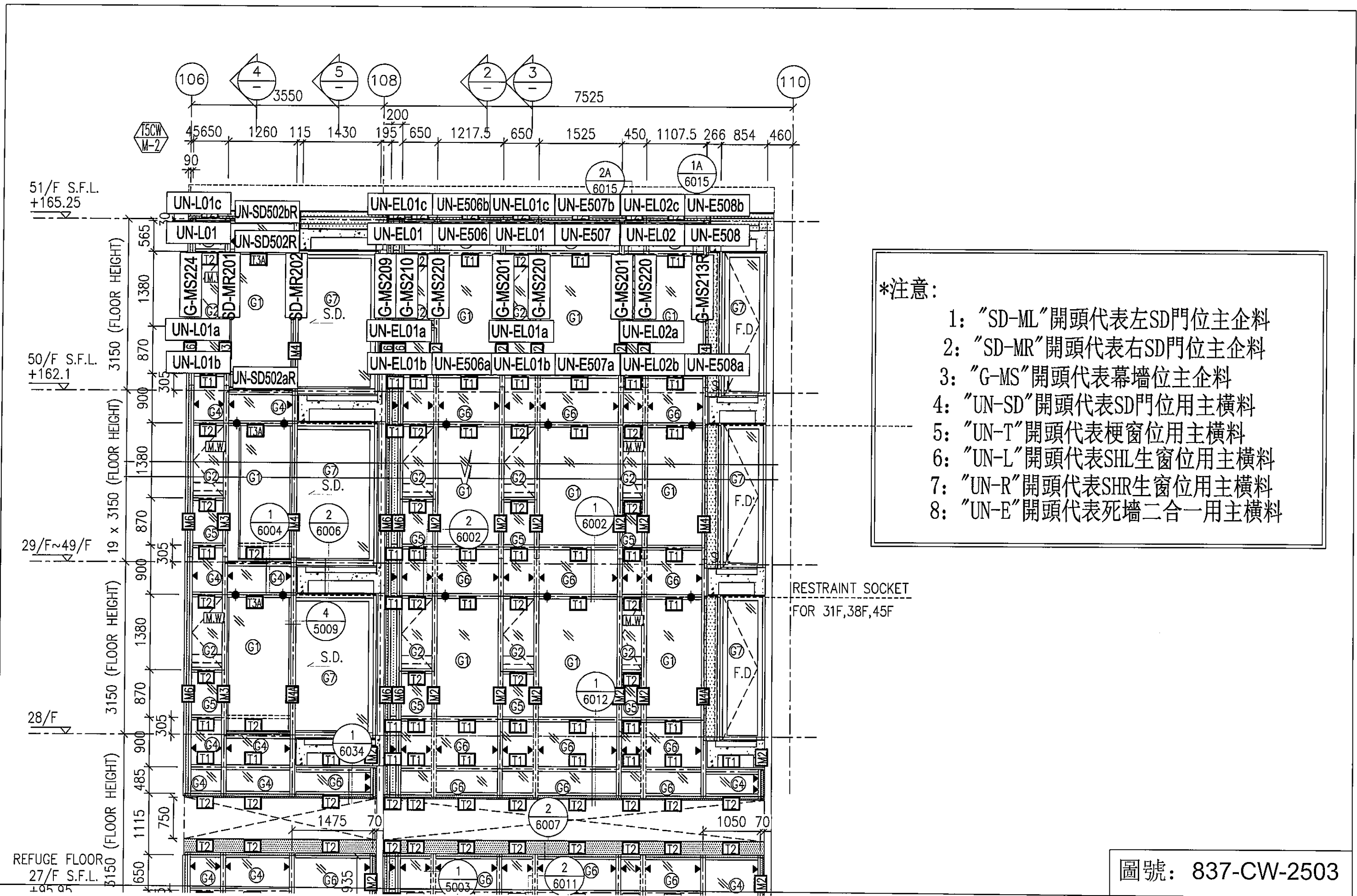

\*注意:

- 1: "SD-ML"開頭代表左SD門位主企料
- 2: "SD-MR"開頭代表右SD門位主企料
- 3: "G-MS"開頭代表幕牆位主企料
- 4: "UN-SD"開頭代表SD門位用主橫料
- 5: "UN-T"開頭代表梗窗位用主橫料
- 6: "UN-L"開頭代表SHL生窗位用主橫料
- 7: "UN-R"開頭代表SHR生窗位用主橫料
- 8: "UN-E"開頭代表死牆二合一用主橫料

圖號: 837-CW-2503

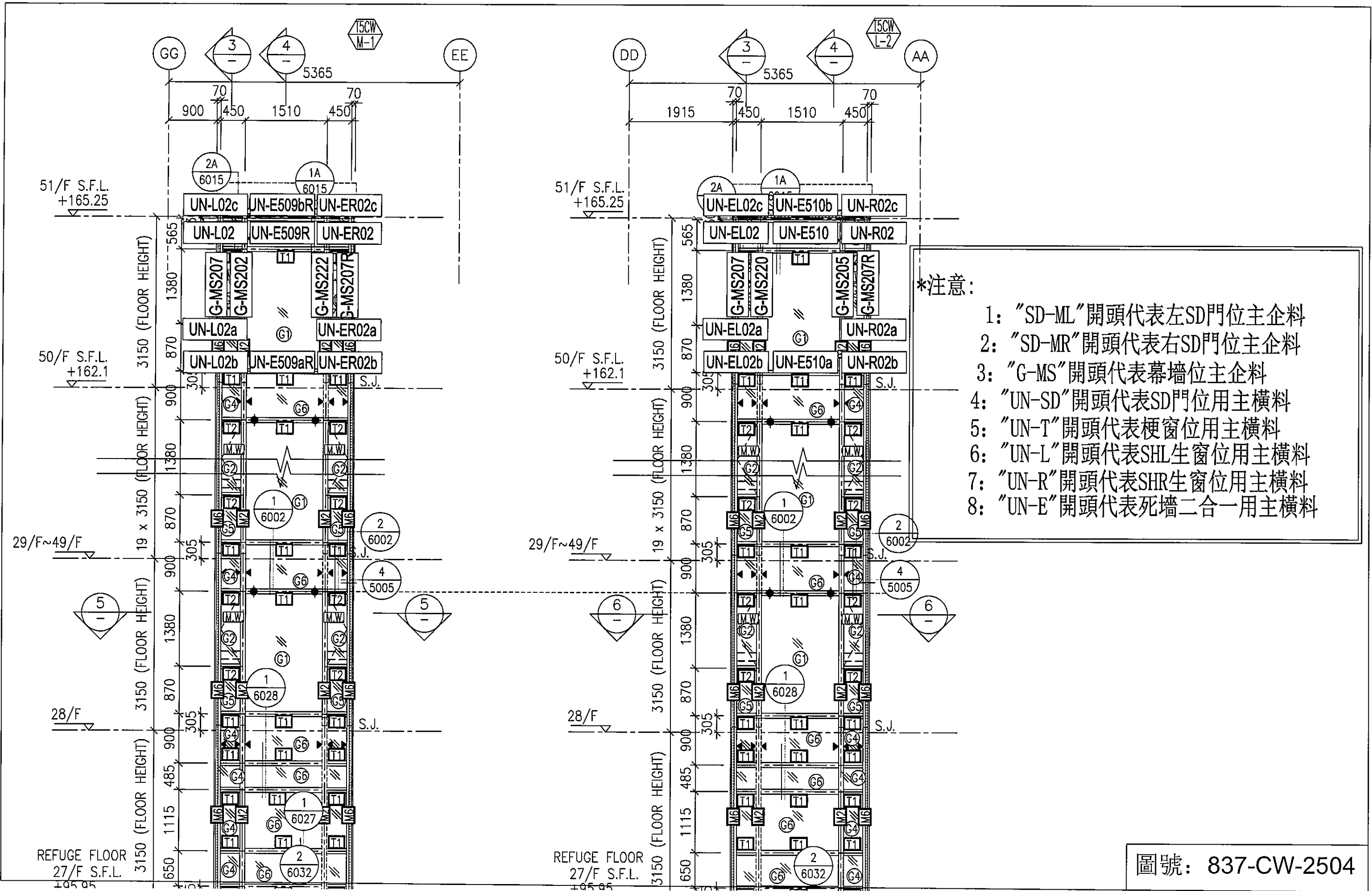

\*注意:

- 1: "SD-ML"開頭代表左SD門位主企料
- 2: "SD-MR"開頭代表右SD門位主企料
- 3: "G-MS"開頭代表幕牆位主企料
- 4: "UN-SD"開頭代表SD門位用主橫料
- 5: "UN-T"開頭代表梗窗位用主橫料
- 6: "UN-L"開頭代表SHL生窗位用主橫料
- 7: "UN-R"開頭代表SHR生窗位用主橫料
- 8: "UN-E"開頭代表死牆二合一用主橫料

圖號: 837-CW-2504



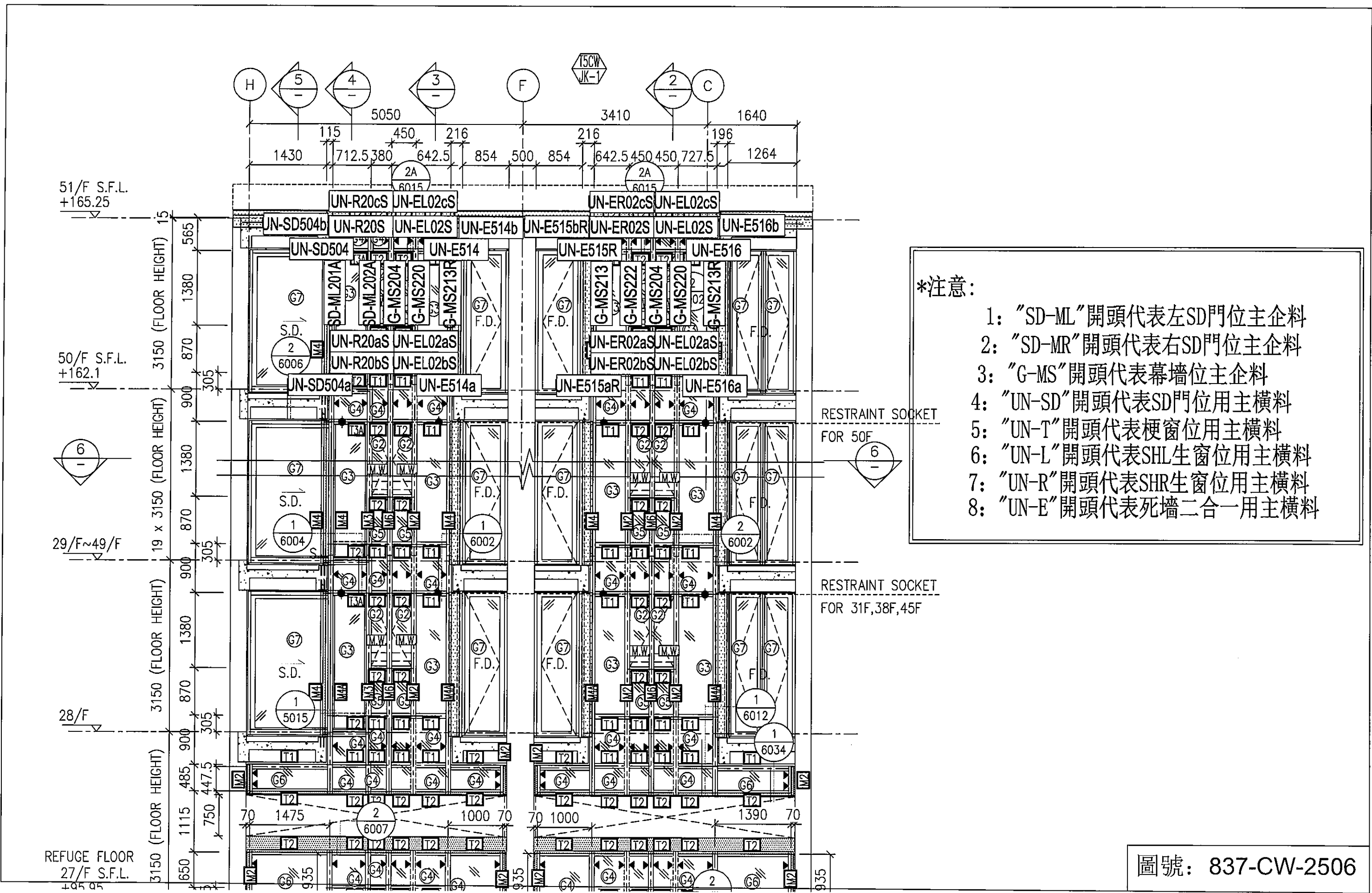

\*注意:

- 1: "SD-ML"開頭代表左SD門位主企料
- 2: "SD-MR"開頭代表右SD門位主企料
- 3: "G-MS"開頭代表幕牆位主企料
- 4: "UN-SD"開頭代表SD門位用主橫料
- 5: "UN-T"開頭代表梗窗位用主橫料
- 6: "UN-L"開頭代表SHL生窗位用主橫料
- 7: "UN-R"開頭代表SHR生窗位用主橫料
- 8: "UN-E"開頭代表死牆二合一用主橫料

圖號: 837-CW-2506





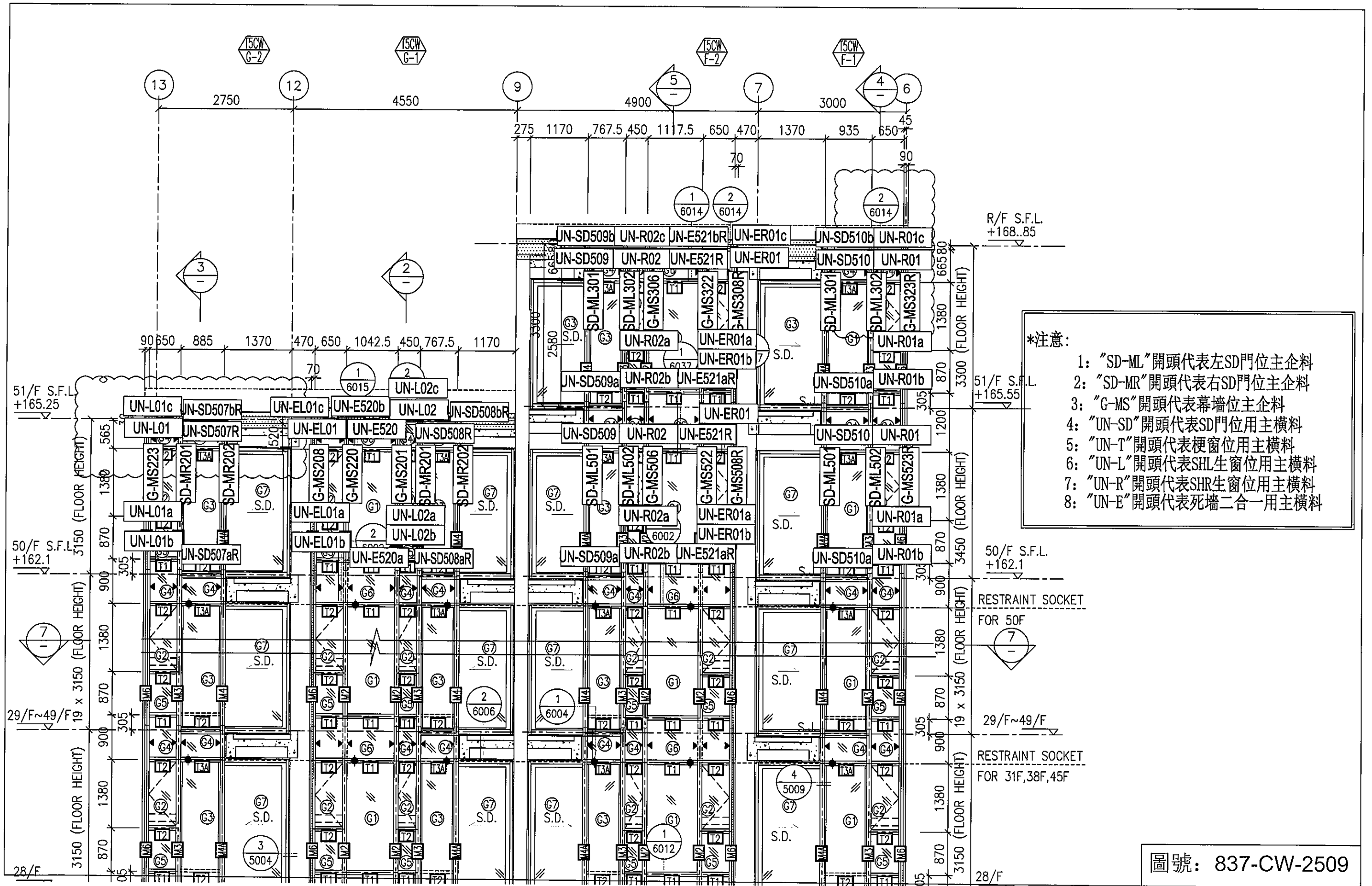

\*注意:

- 1: "SD-ML"開頭代表左SD門位主企料
- 2: "SD-MR"開頭代表右SD門位主企料
- 3: "G-MS"開頭代表幕牆位主企料
- 4: "UN-SD"開頭代表SD門位用主橫料
- 5: "UN-T"開頭代表梗窗位用主橫料
- 6: "UN-L"開頭代表SHL生窗位用主橫料
- 7: "UN-R"開頭代表SHR生窗位用主橫料
- 8: "UN-E"開頭代表死牆二合一用主橫料

圖號: 837-CW-2509



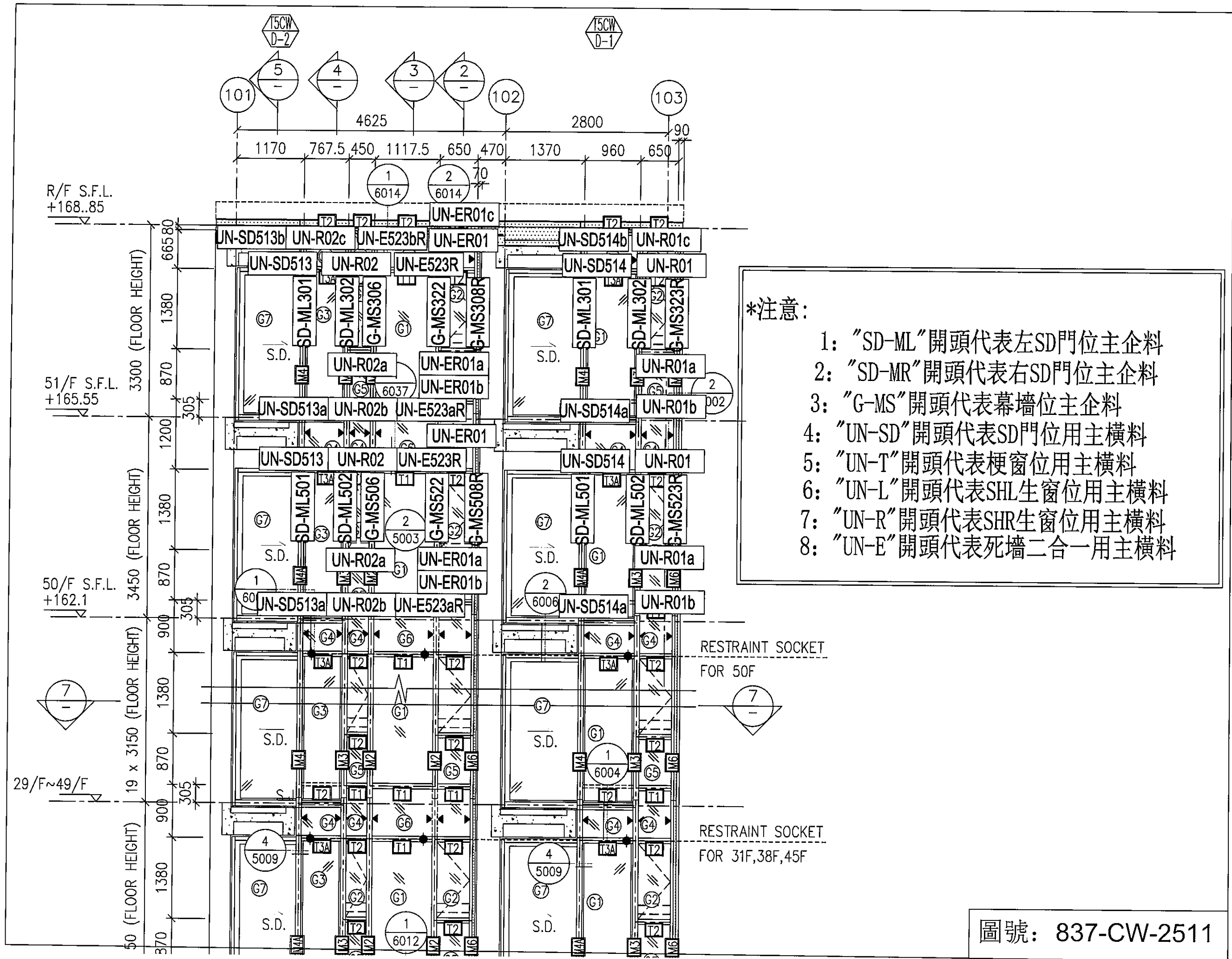

\*注意:

- 1: "SD-ML"開頭代表左SD門位主企料
- 2: "SD-MR"開頭代表右SD門位主企料
- 3: "G-MS"開頭代表幕牆位主企料
- 4: "UN-SD"開頭代表SD門位用主橫料
- 5: "UN-T"開頭代表梗窗位用主橫料
- 6: "UN-L"開頭代表SHL生窗位用主橫料
- 7: "UN-R"開頭代表SHR生窗位用主橫料
- 8: "UN-E"開頭代表死牆二合一用主橫料

圖號: 837-CW-2511



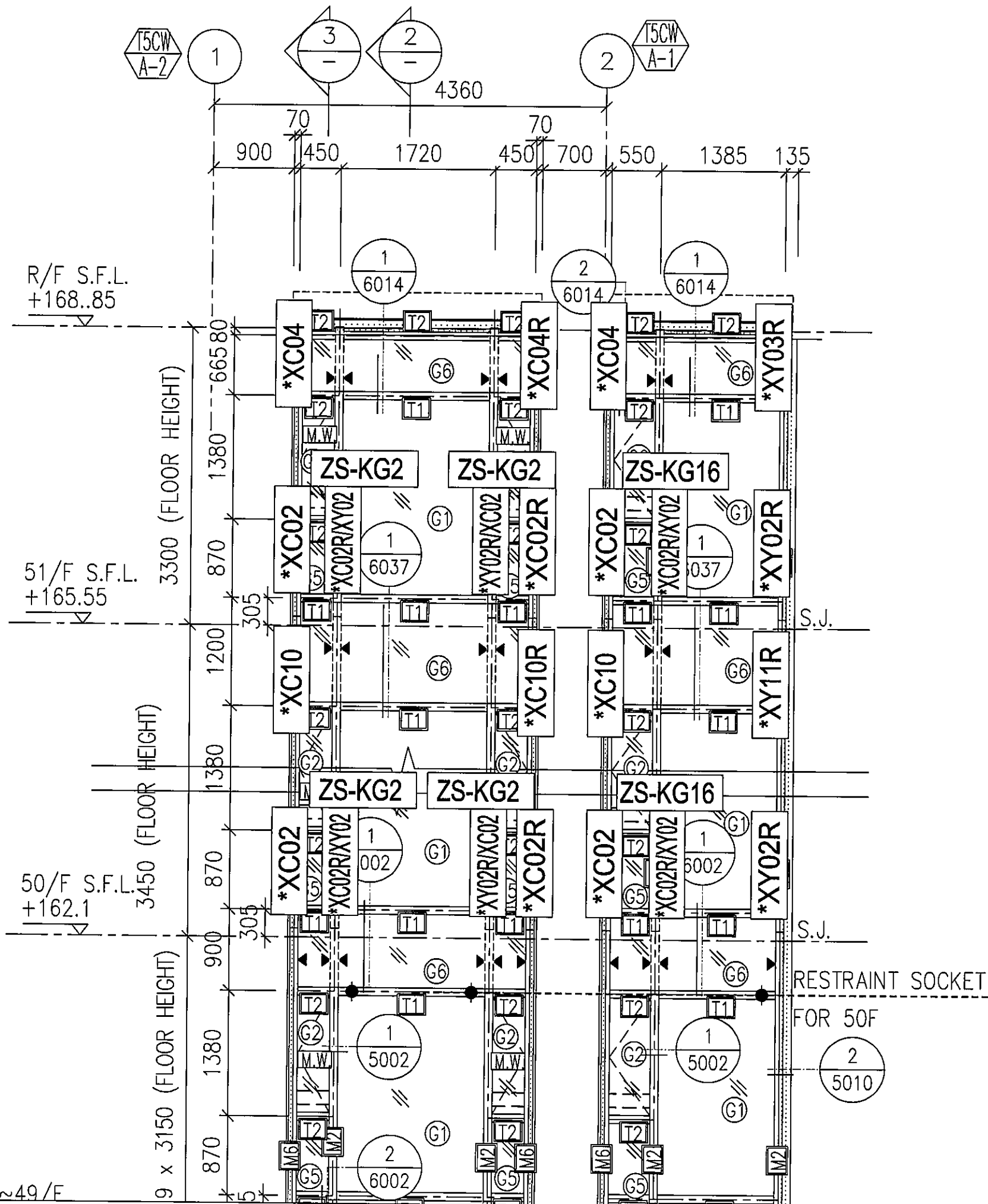

註明：因圖紙空間有限“\*”代表ZS-

此位置圖只表達以下型材：  
玻璃扣蓋, 框橫料扣蓋

J837-CW-2501(K)

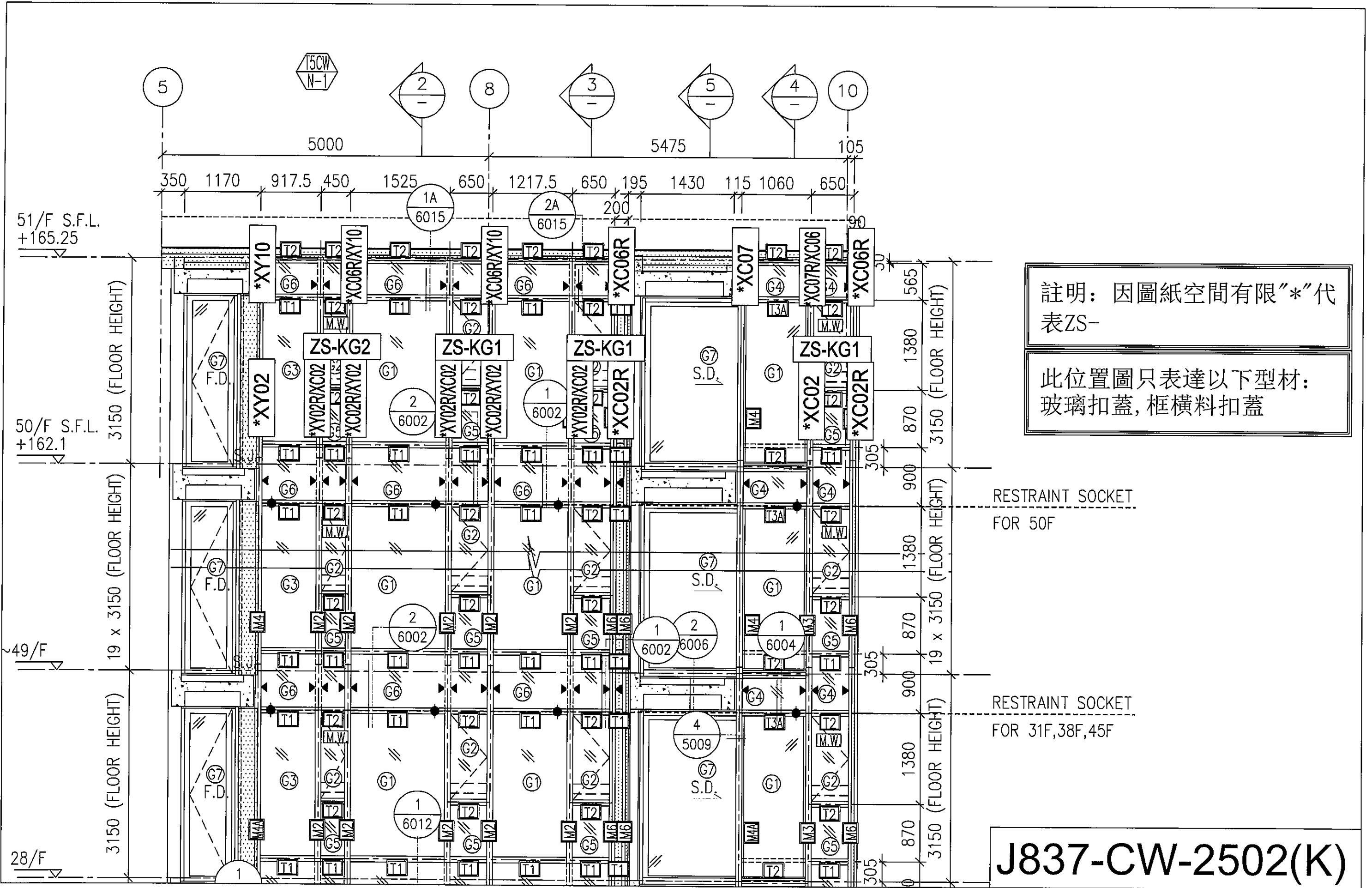

註明：因圖紙空間有限"\*"代表ZS-

此位置圖只表達以下型材：  
玻璃扣蓋, 框橫料扣蓋

RESTRAINT SOCKET  
FOR 50F

RESTRAINT SOCKET  
FOR 31F, 38F, 45F

J837-CW-2502(K)

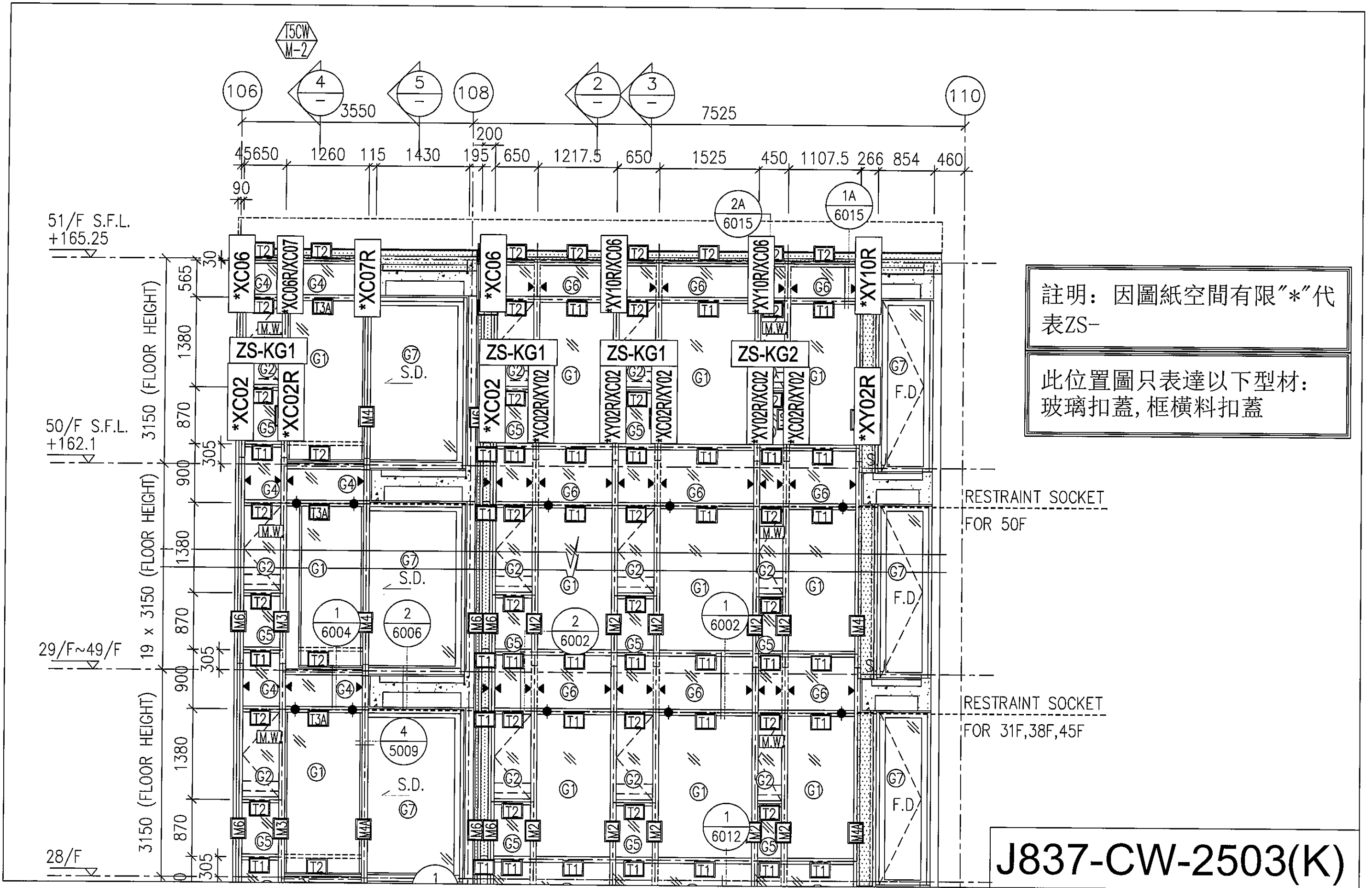

註明：因圖紙空間有限"\*"代表ZS-

此位置圖只表達以下型材：  
玻璃扣蓋, 框橫料扣蓋

RESTRAINT SOCKET  
FOR 50F

RESTRAINT SOCKET  
FOR 31F, 38F, 45F

**J837-CW-2503(K)**



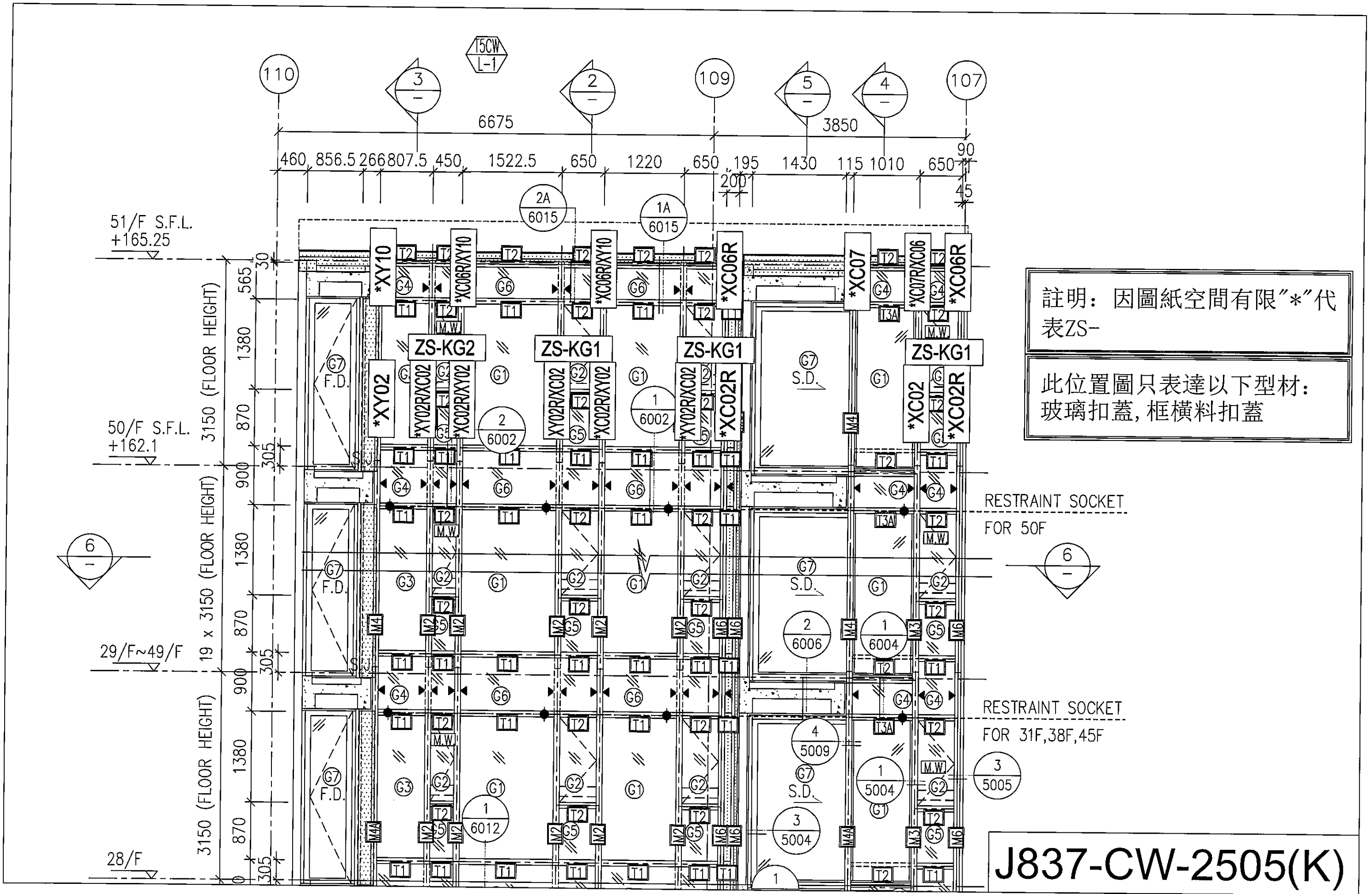

註明：因圖紙空間有限"\*"代表ZS-

此位置圖只表達以下型材：  
玻璃扣蓋, 框橫料扣蓋

RESTRAINT SOCKET FOR 50F

RESTRAINT SOCKET FOR 31F, 38F, 45F

J837-CW-2505(K)

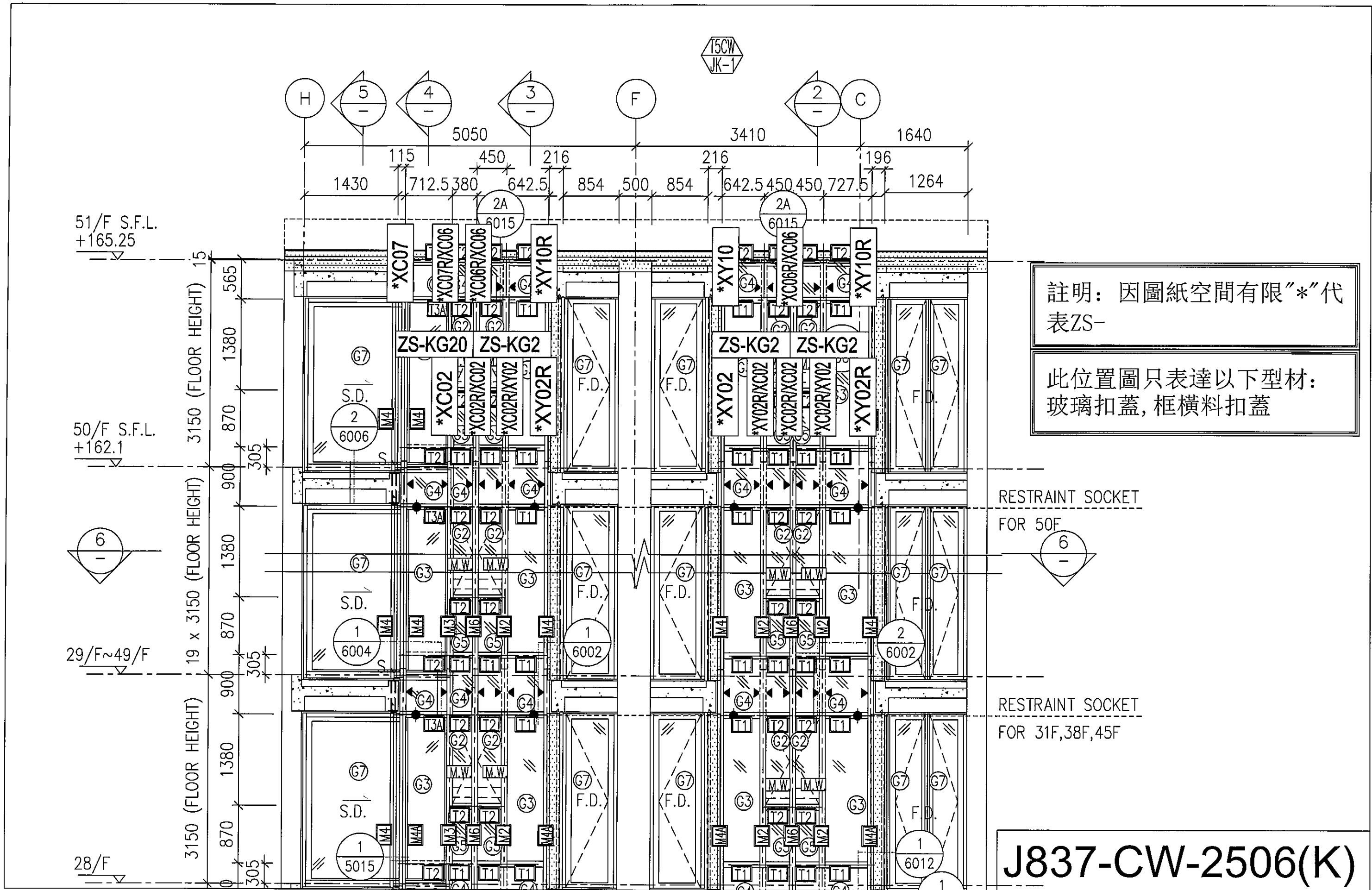

註明：因圖紙空間有限“\*”代表ZS-

此位置圖只表達以下型材：  
玻璃扣蓋，框橫料扣蓋

RESTRAINT SOCKET  
FOR 50F

RESTRAINT SOCKET  
FOR 31F, 38F, 45F

J837-CW-2506(K)



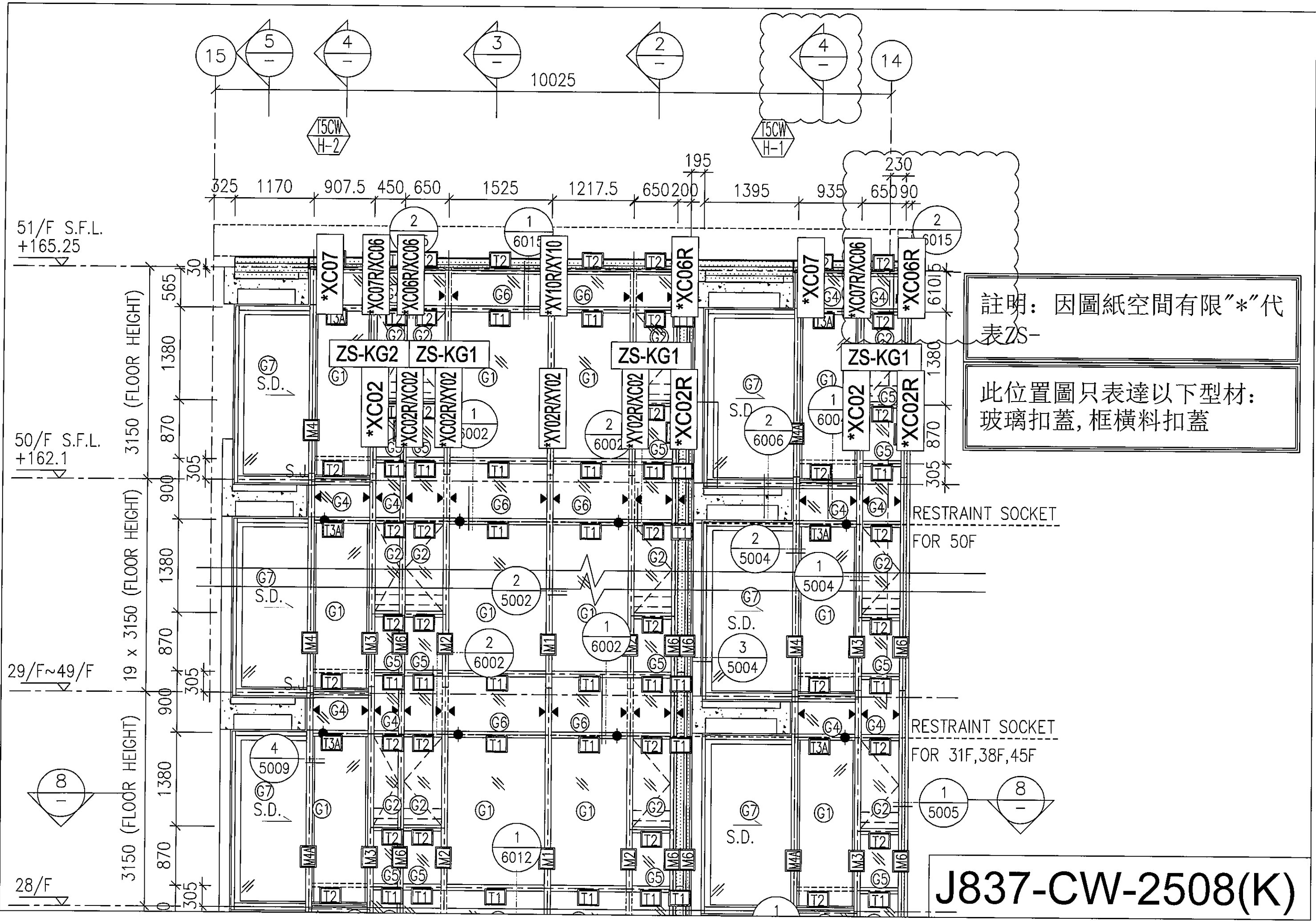

51/F S.F.L.  
+165.25

50/F S.F.L.  
+162.1

29/F~49/F

28/F

3150 (FLOOR HEIGHT)  
3150 (FLOOR HEIGHT)  
19 x 3150 (FLOOR HEIGHT)  
3150 (FLOOR HEIGHT)

325 1170 907.5 450 650 1525 1217.5 650 200 1395 935 650 90

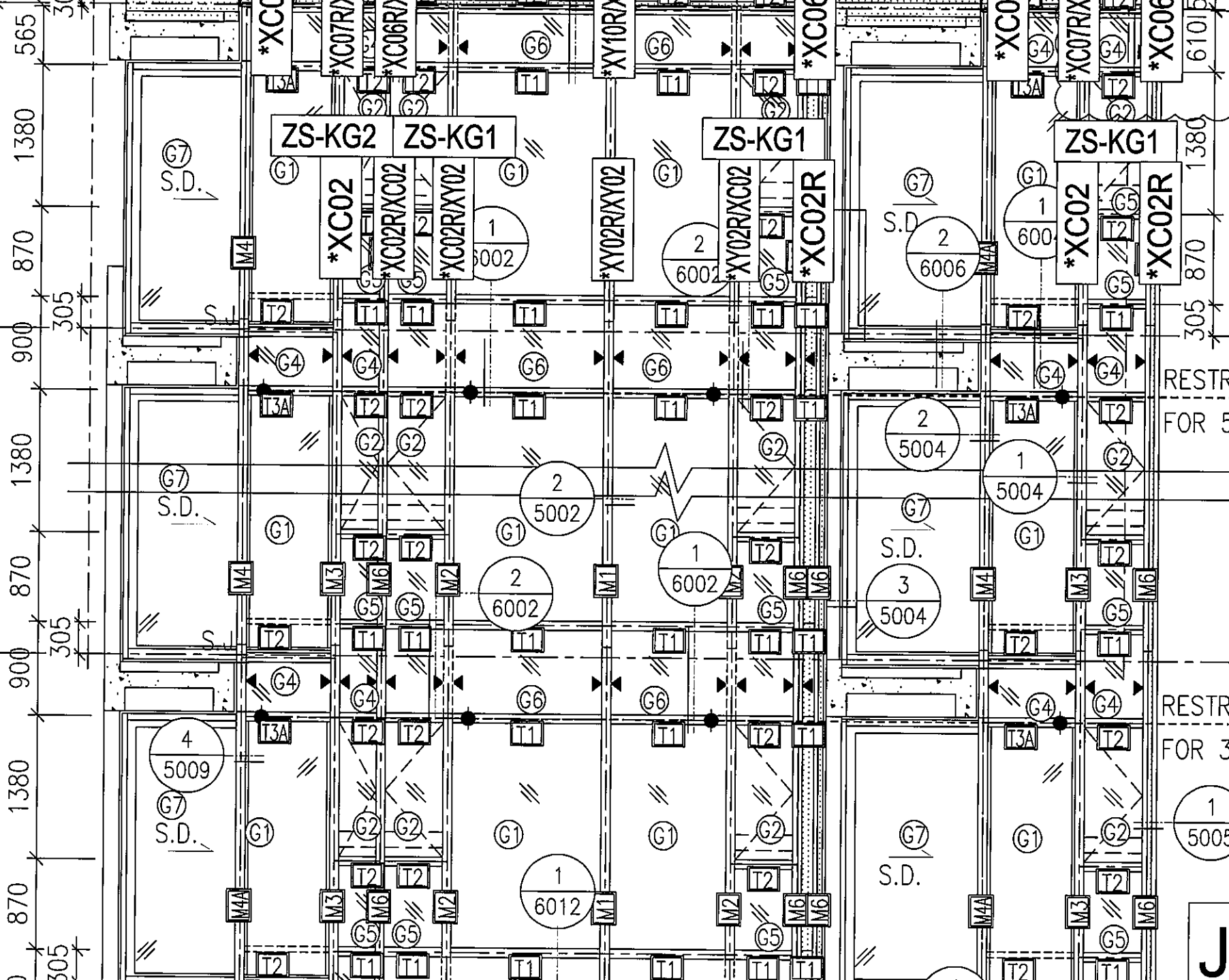

註明：因圖紙空間有限"\*"代表ZS-

此位置圖只表達以下型材：  
玻璃扣蓋, 框橫料扣蓋

RESTRAINT SOCKET  
FOR 50F

RESTRAINT SOCKET  
FOR 31F,38F,45F

J837-CW-2508(K)





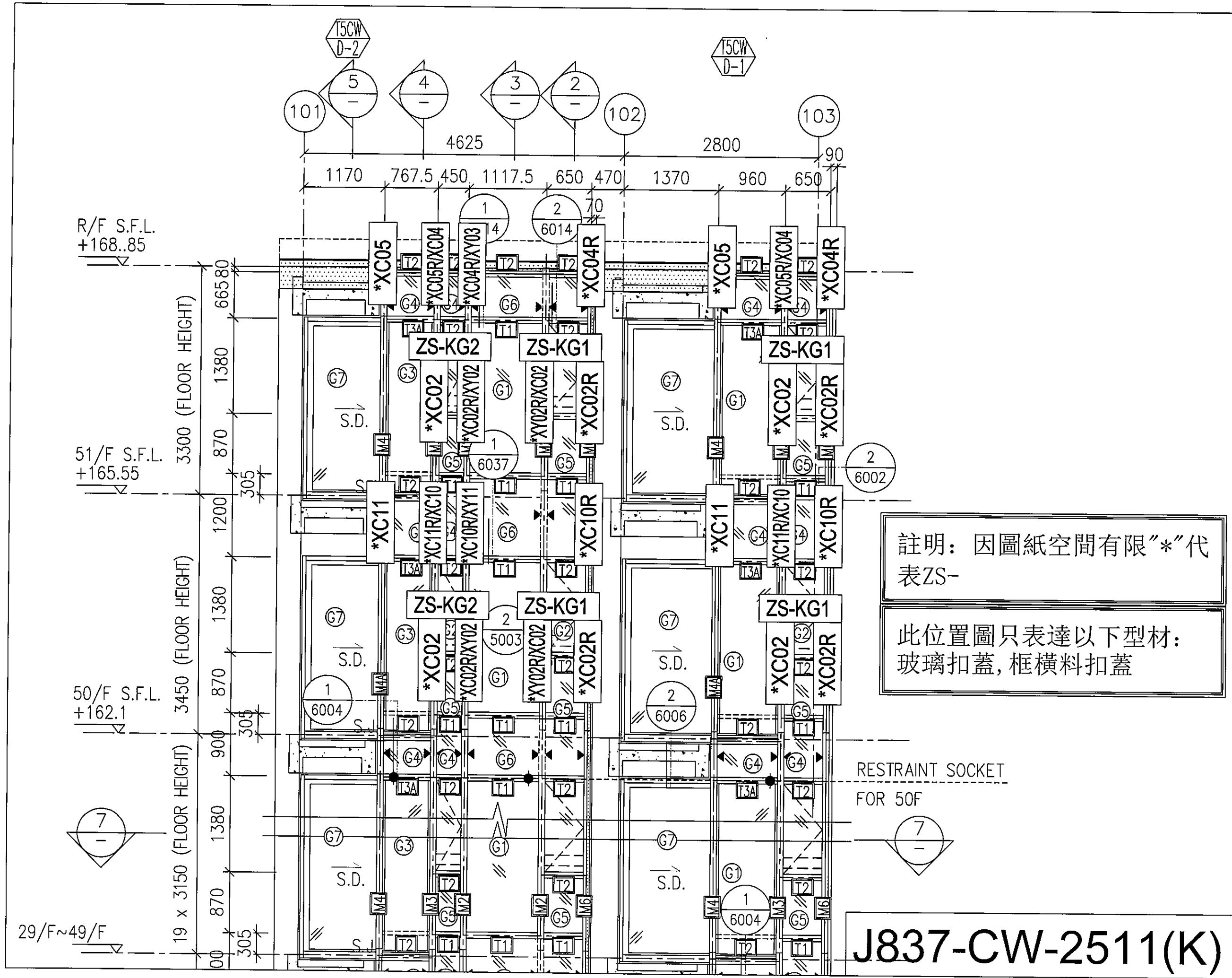

R/F S.F.L.  
+168.85

51/F S.F.L.  
+165.55

50/F S.F.L.  
+162.1

29/F~49/F

3300 (FLOOR HEIGHT)

3450 (FLOOR HEIGHT)

19 x 3150 (FLOOR HEIGHT)

註明：因圖紙空間有限"\*"代表ZS-

此位置圖只表達以下型材：  
玻璃扣蓋, 框橫料扣蓋

RESTRAINT SOCKET  
FOR 50F

J837-CW-2511(K)

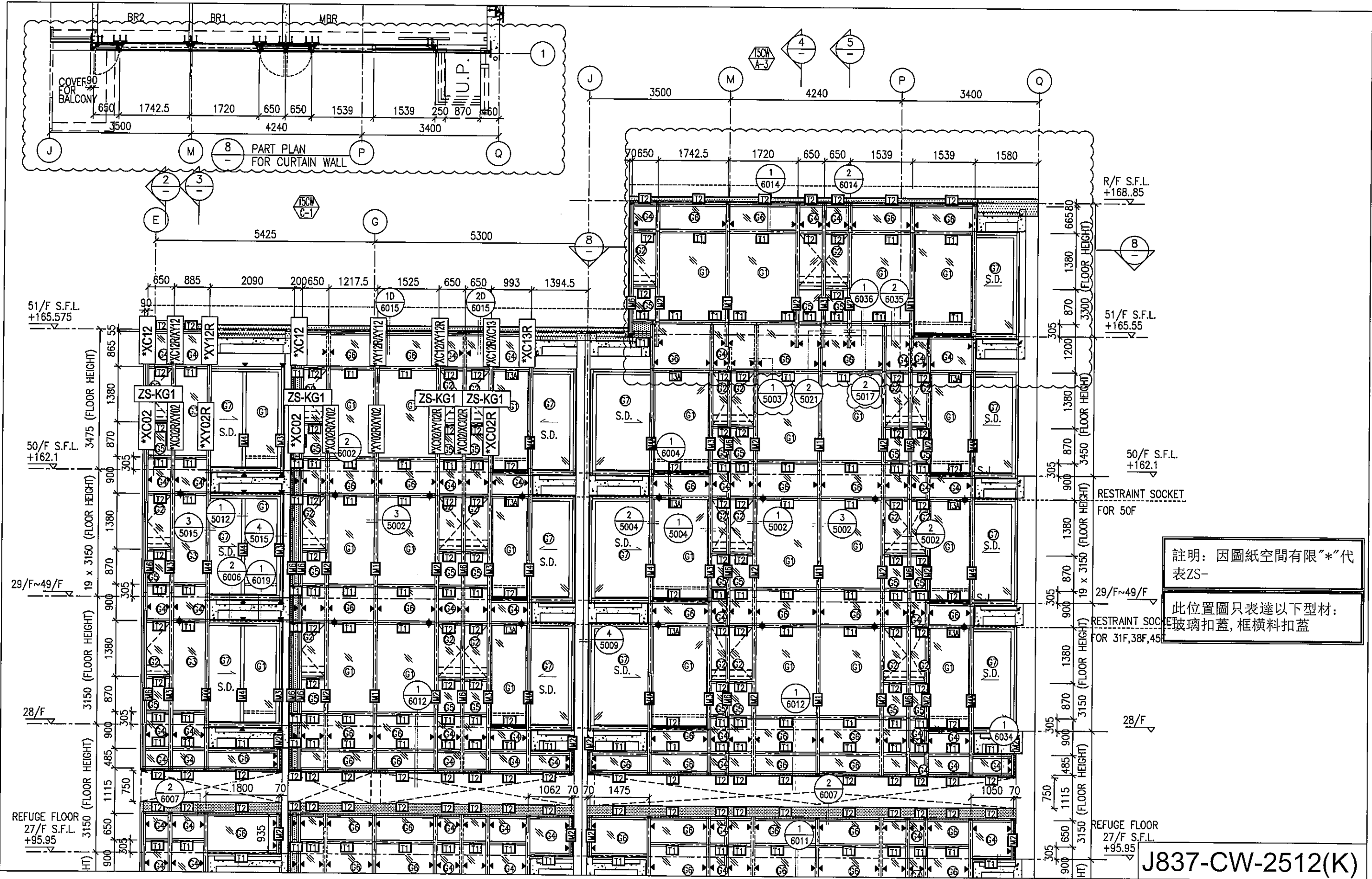

註明：因圖紙空間有限“\*”代表 ZS-

此位置圖只表達以下型材：  
 玻璃扣蓋，框橫料扣蓋

J837-CW-2512(K)

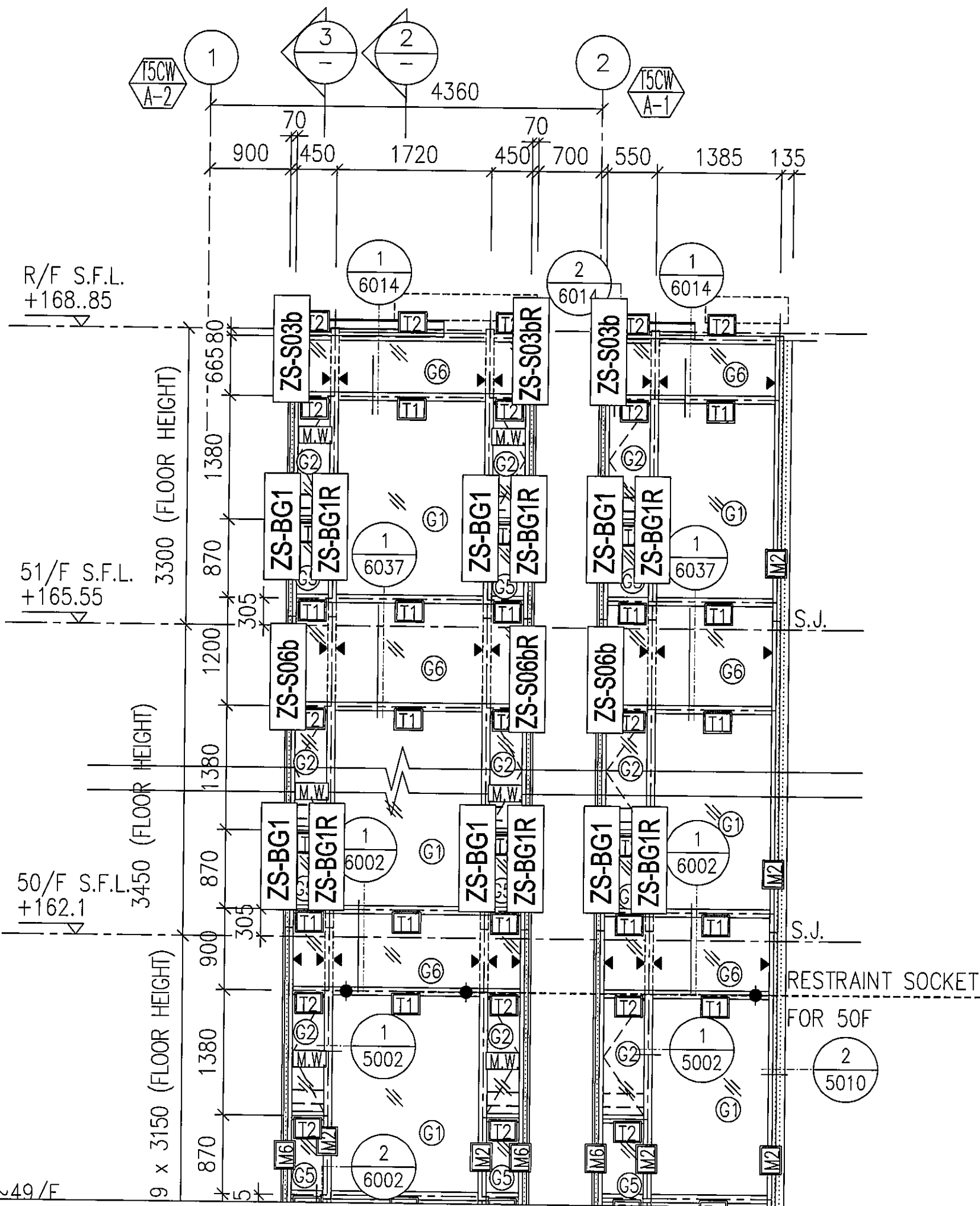

註明：因圖紙空間有限“\*”代表ZS-

此位置圖只表達以下型材：  
生梗企單玻扣蓋, 生梗企雙玻扣蓋

J837-CW-2501(G)

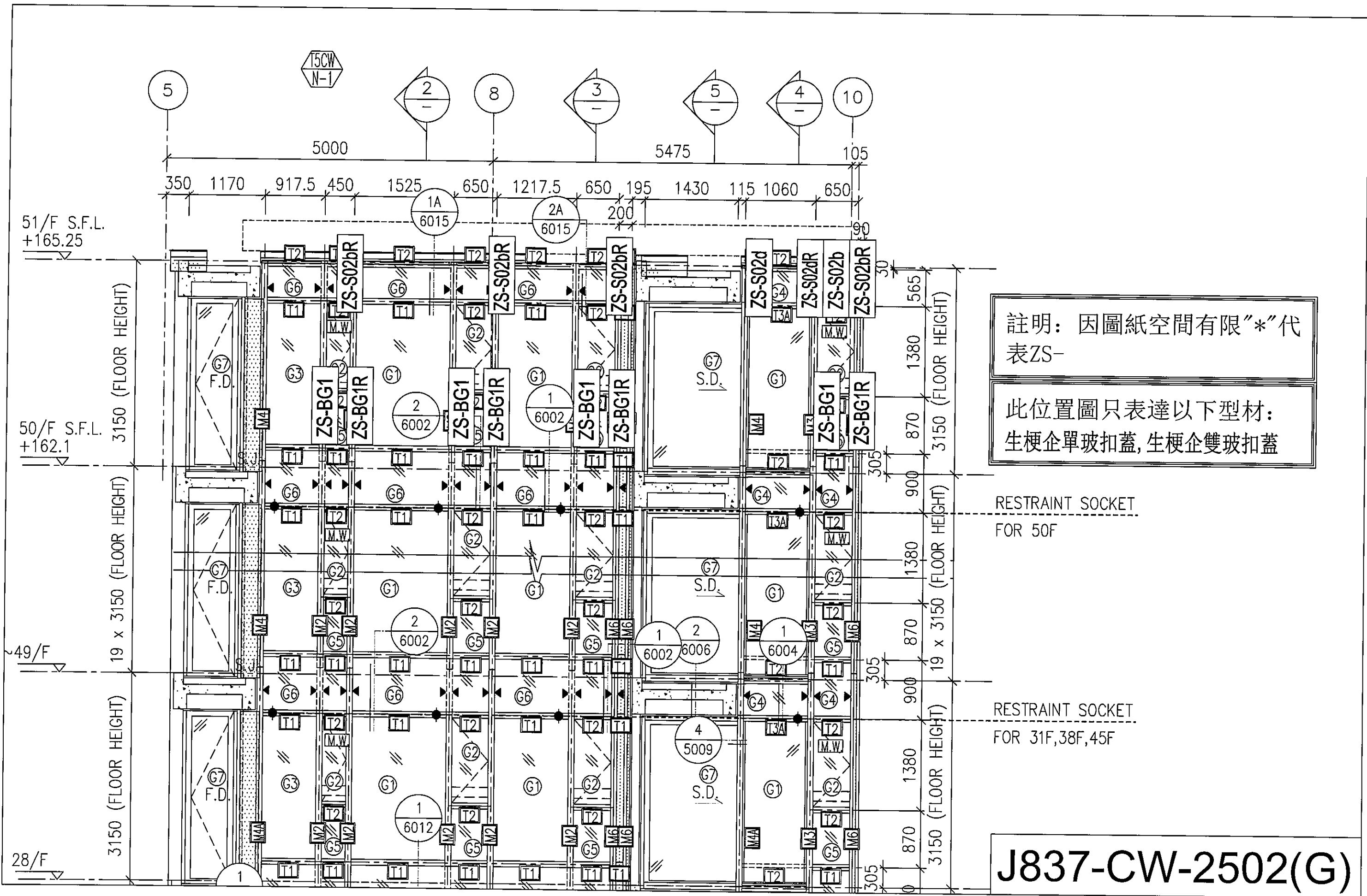

註明：因圖紙空間有限“\*”代表ZS-

此位置圖只表達以下型材：  
生梗企單玻扣蓋, 生梗企雙玻扣蓋

RESTRAINT SOCKET FOR 50F

RESTRAINT SOCKET FOR 31F, 38F, 45F

**J837-CW-2502(G)**

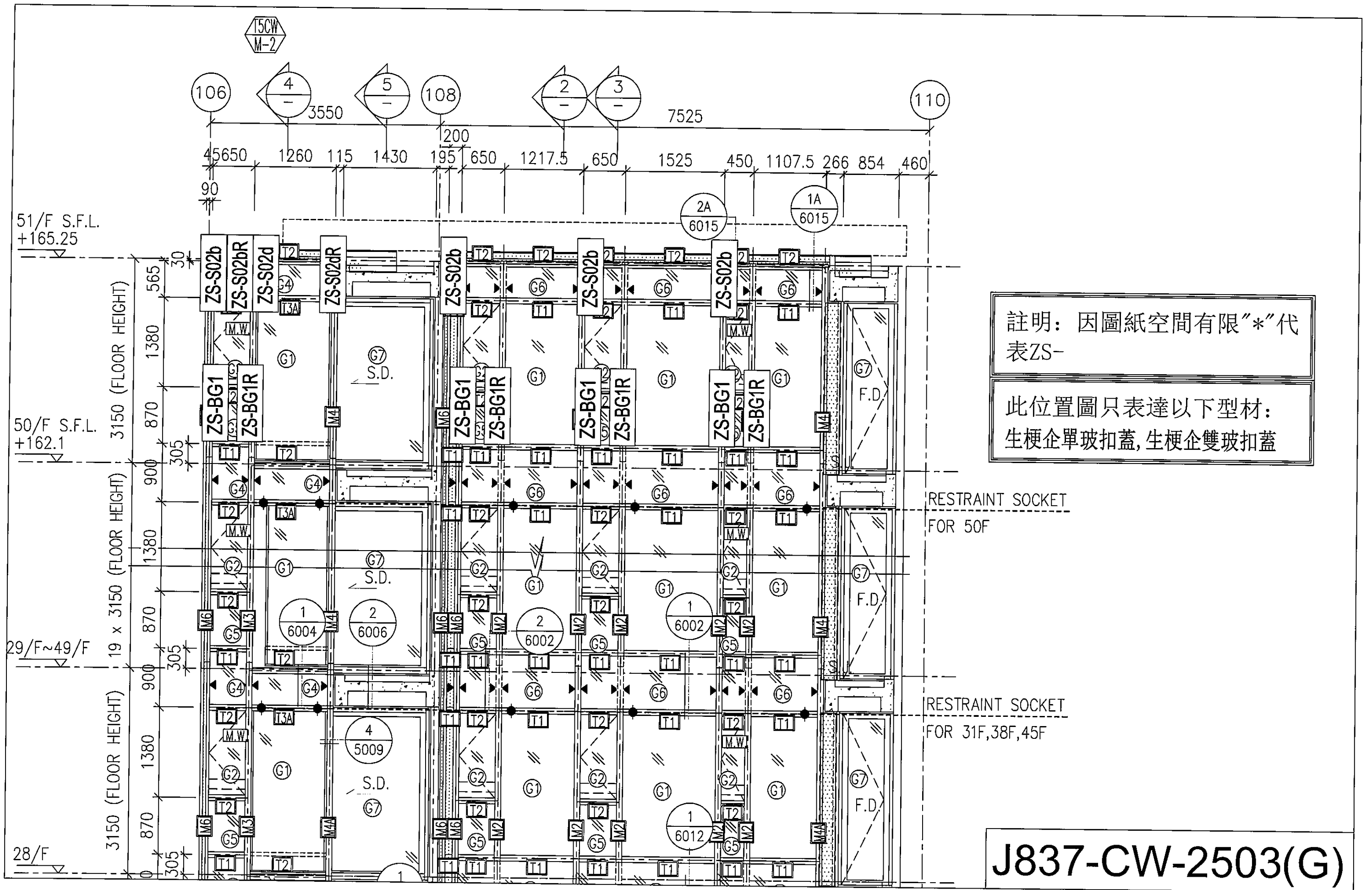

註明：因圖紙空間有限“\*”代表ZS-

此位置圖只表達以下型材：  
生梗企單玻扣蓋, 生梗企雙玻扣蓋

J837-CW-2503(G)

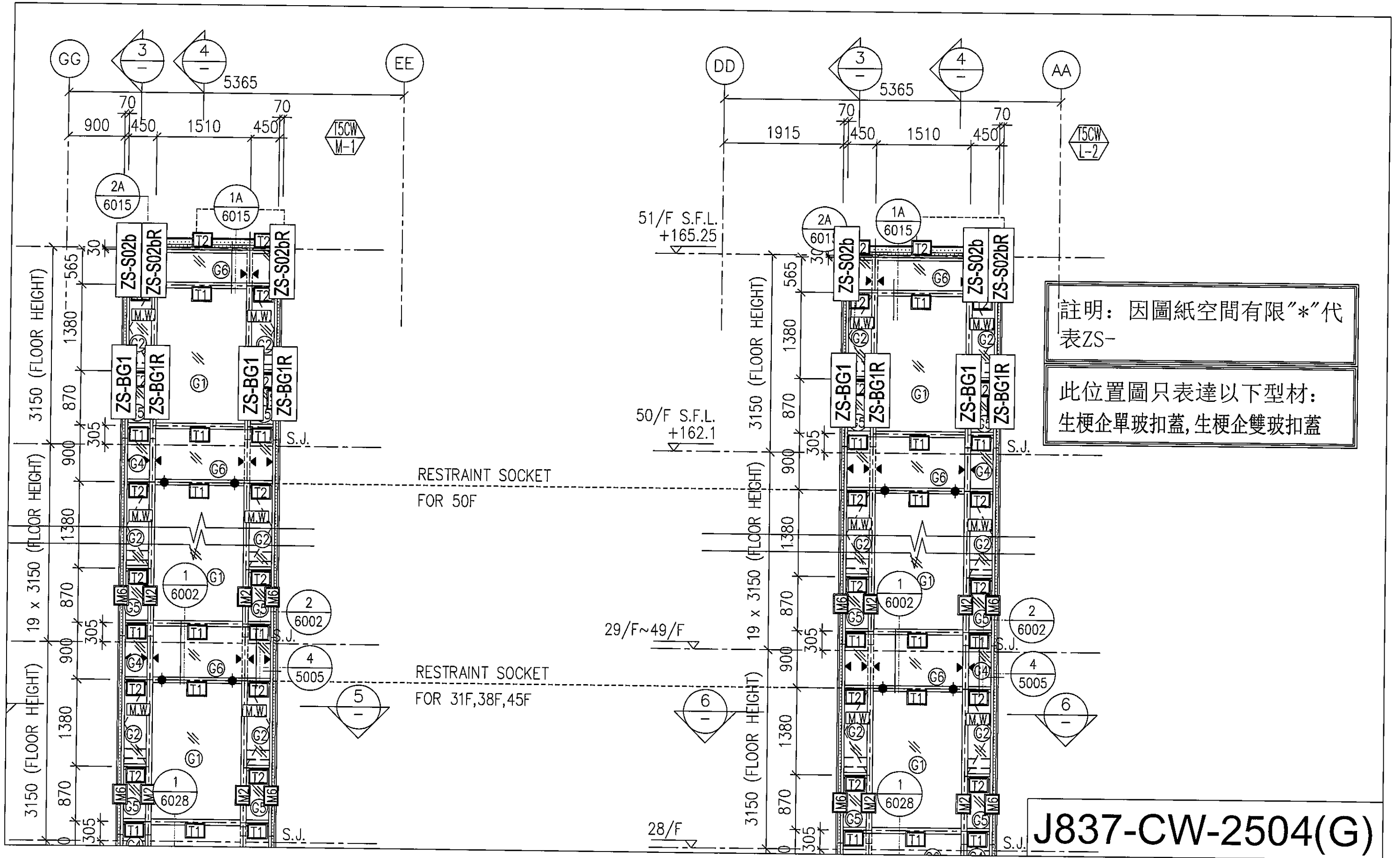

註明：因圖紙空間有限“\*”代表ZS-

此位置圖只表達以下型材：  
生梗企單玻扣蓋，生梗企雙玻扣蓋

J837-CW-2504(G)

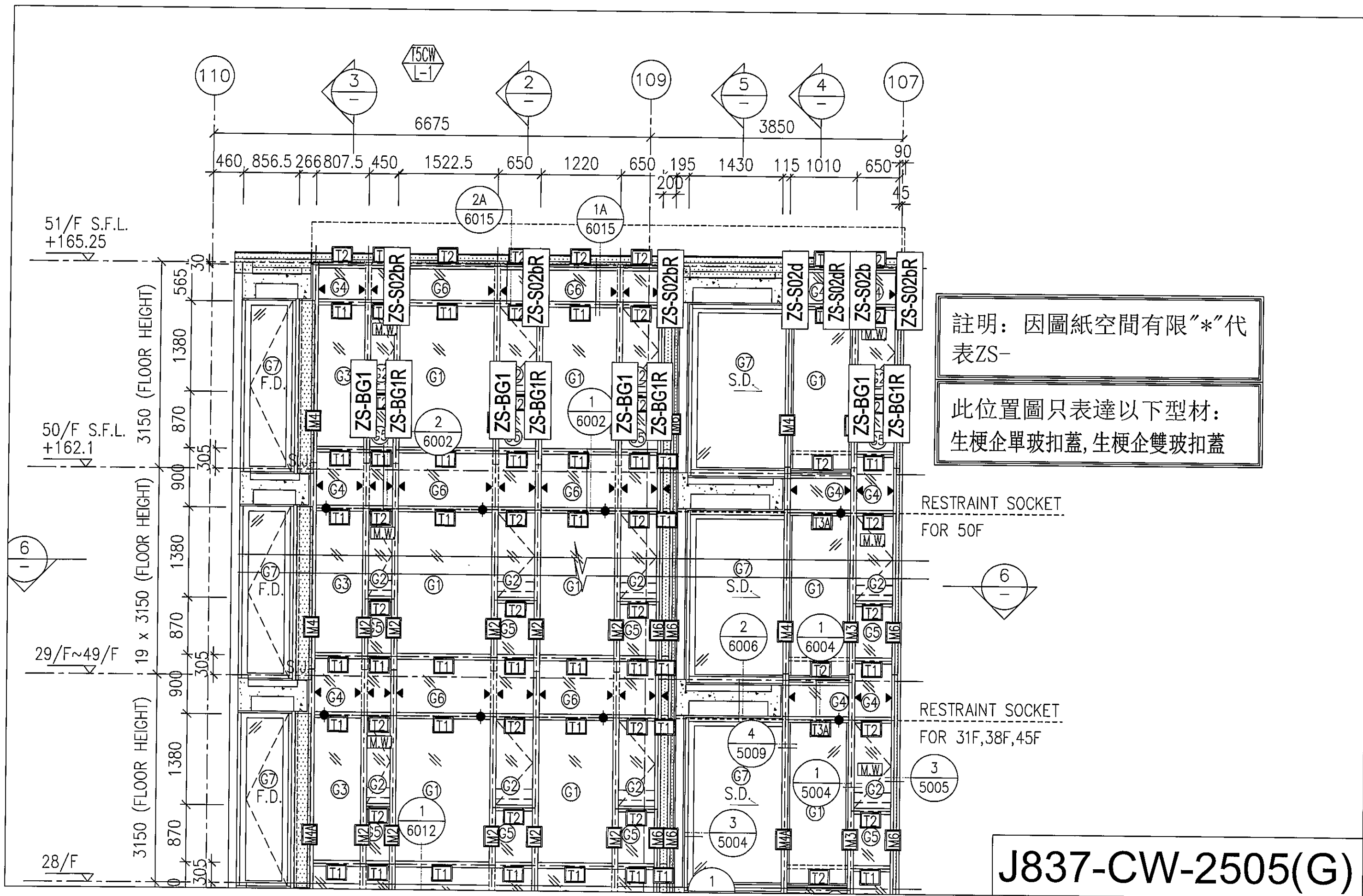

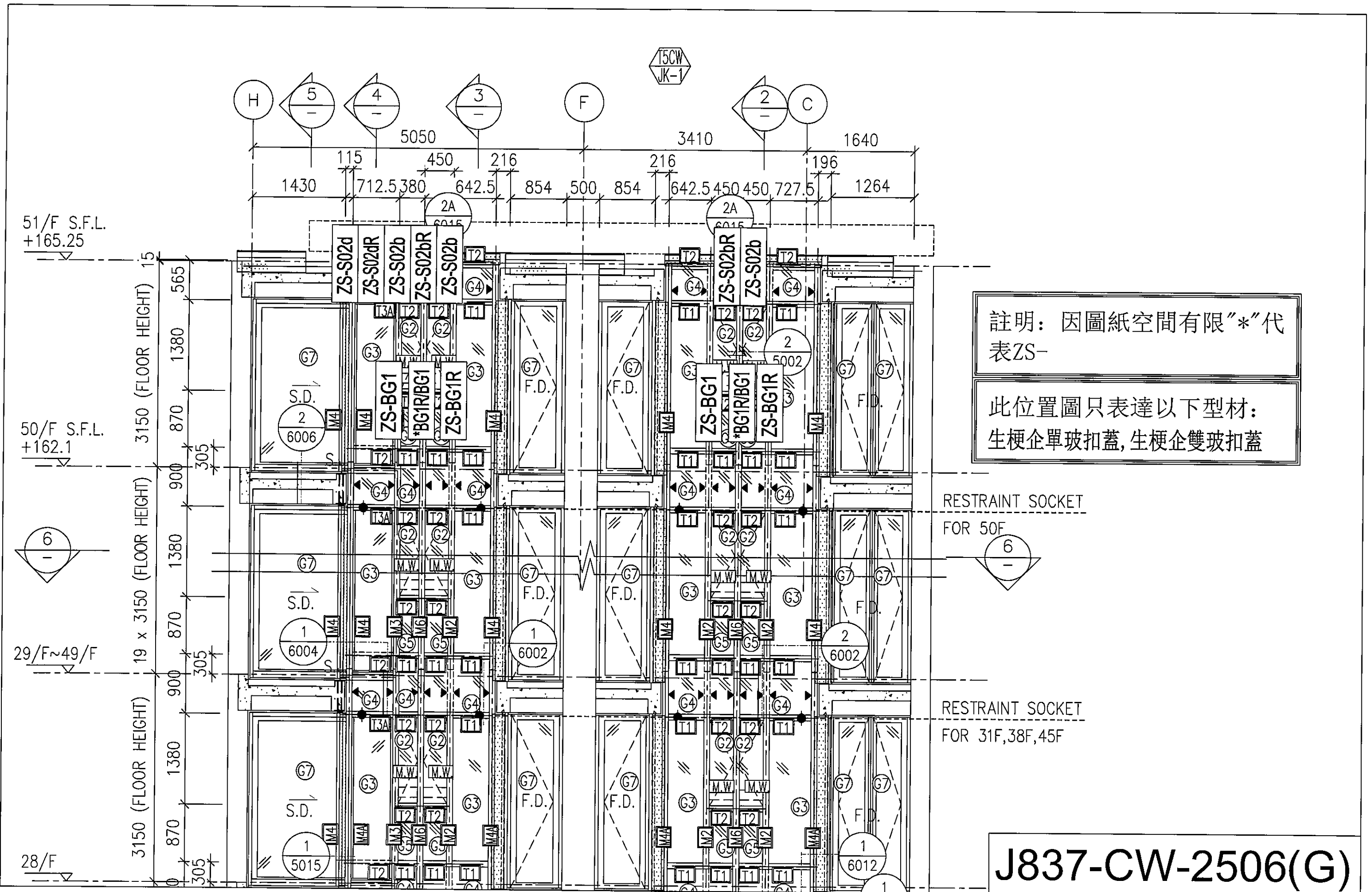

註明：因圖紙空間有限"\*"代表 ZS-

此位置圖只表達以下型材：  
生梗企單玻扣蓋, 生梗企雙玻扣蓋

RESTRAINT SOCKET FOR 50F

RESTRAINT SOCKET FOR 31F,38F,45F

J837-CW-2506(G)

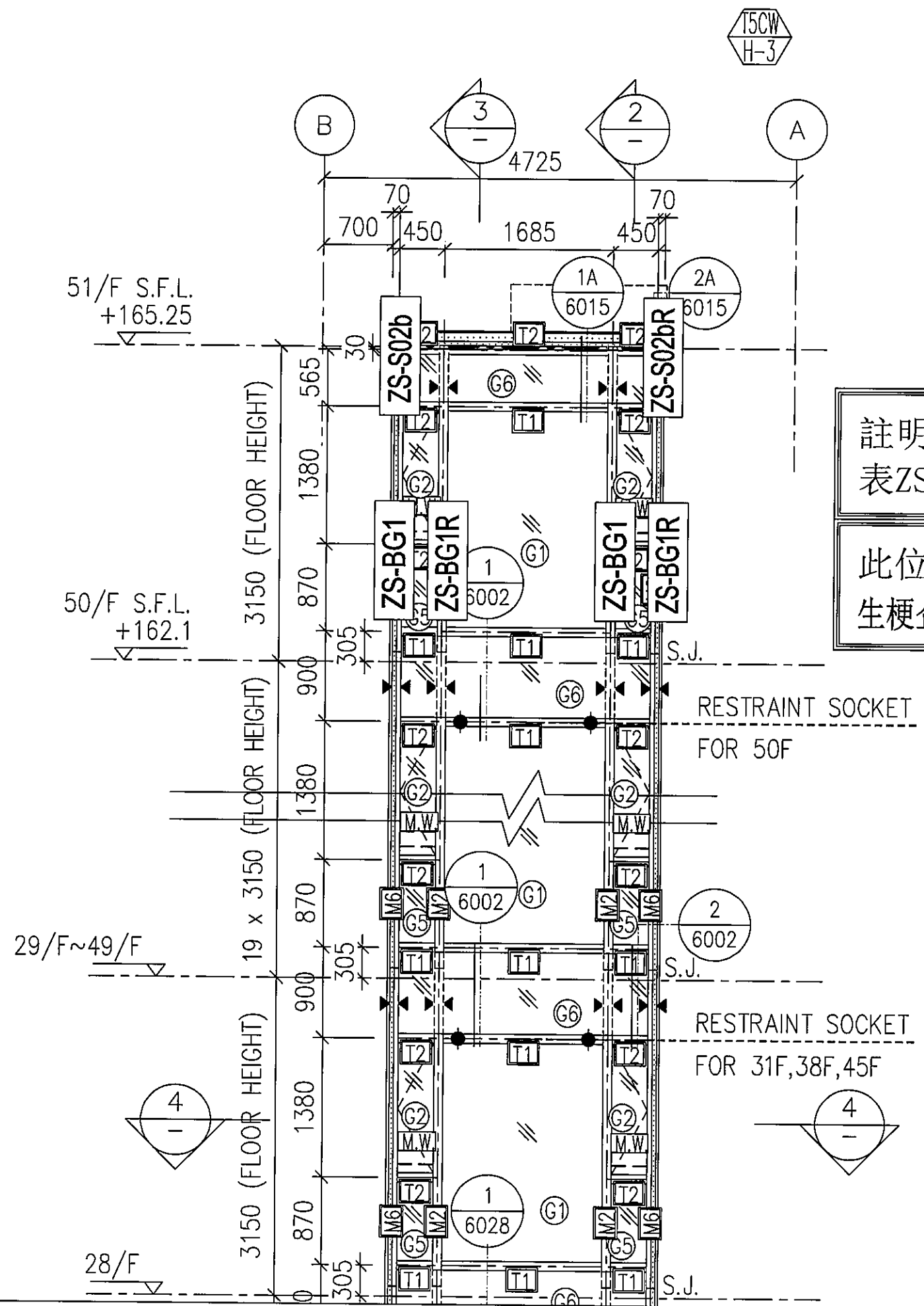

註明：因圖紙空間有限“\*”代表ZS-

此位置圖只表達以下型材：  
生梗企單玻扣蓋, 生梗企雙玻扣蓋

J837-CW-2507(G)

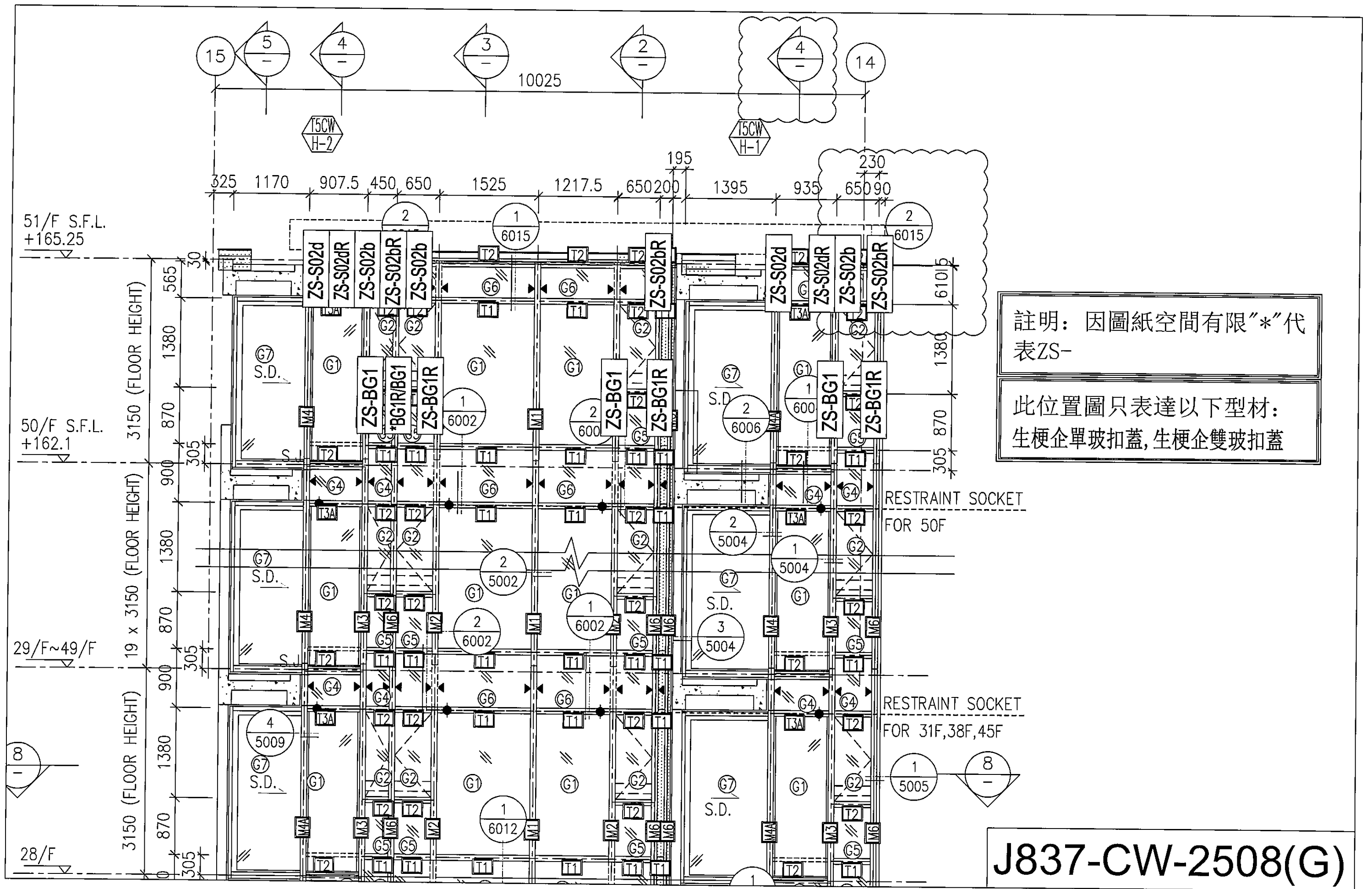

註明：因圖紙空間有限“\*”代表 ZS-

此位置圖只表達以下型材：  
生梗企單玻扣蓋, 生梗企雙玻扣蓋

J837-CW-2508(G)



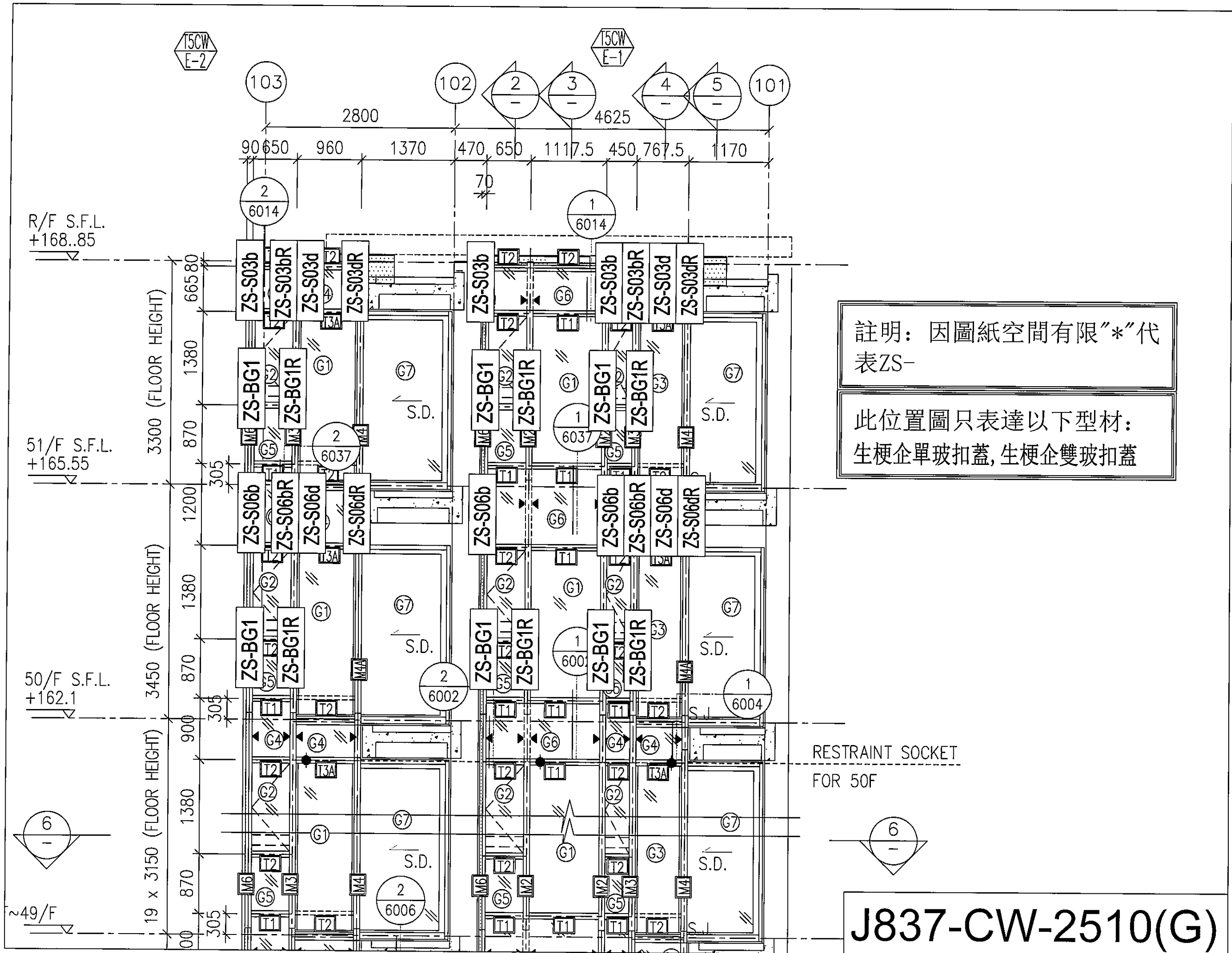

註明：因圖紙空間有限"\*"代表ZS-

此位置圖只表達以下型材：  
生梗企單玻扣蓋, 生梗企雙玻扣蓋

RESTRAINT SOCKET  
FOR 50F

J837-CW-2510(G)

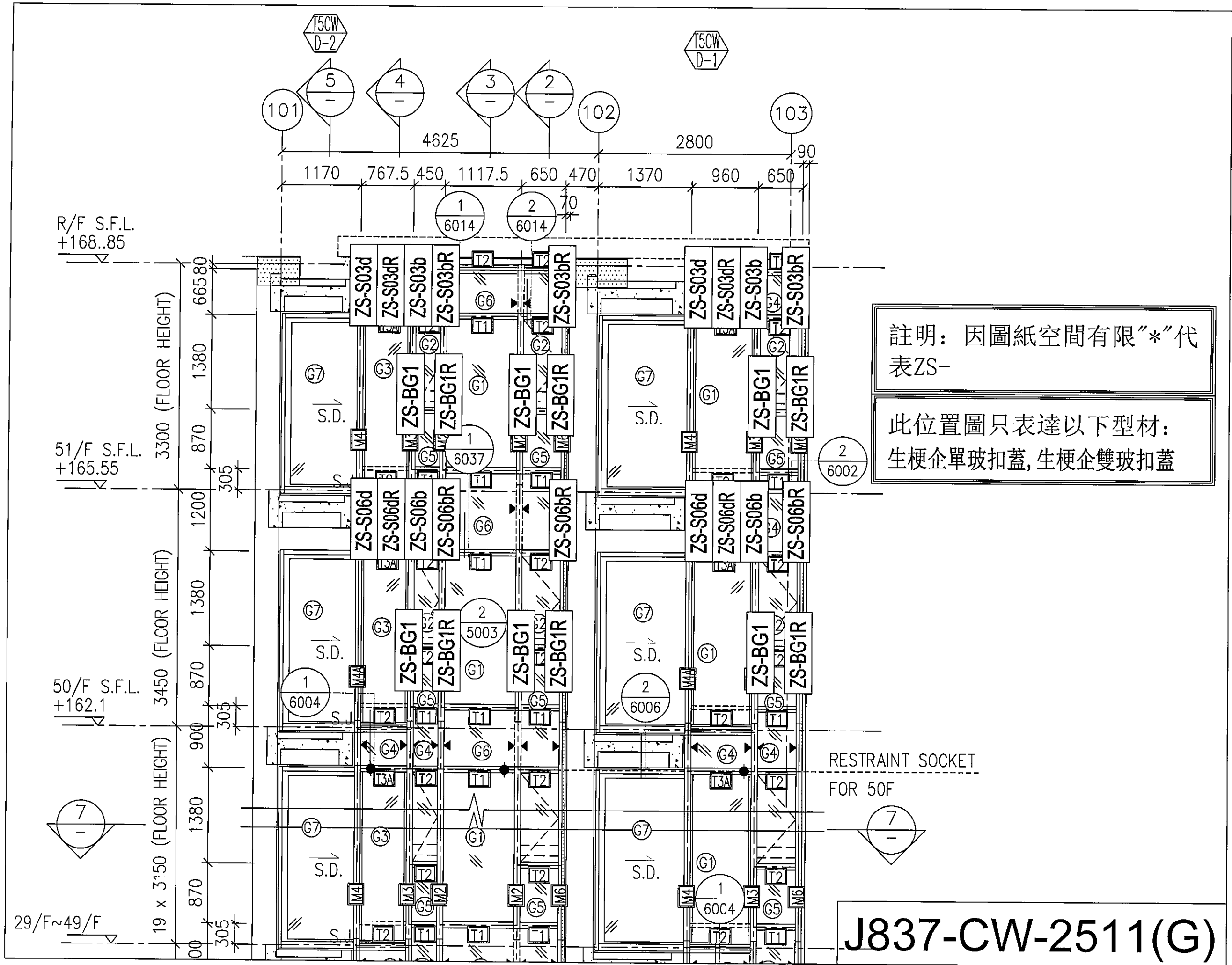

註明：因圖紙空間有限"\*"代表ZS-

此位置圖只表達以下型材：  
生梗企單玻扣蓋, 生梗企雙玻扣蓋

RESTRAINT SOCKET  
FOR 50F

J837-CW-2511(G)

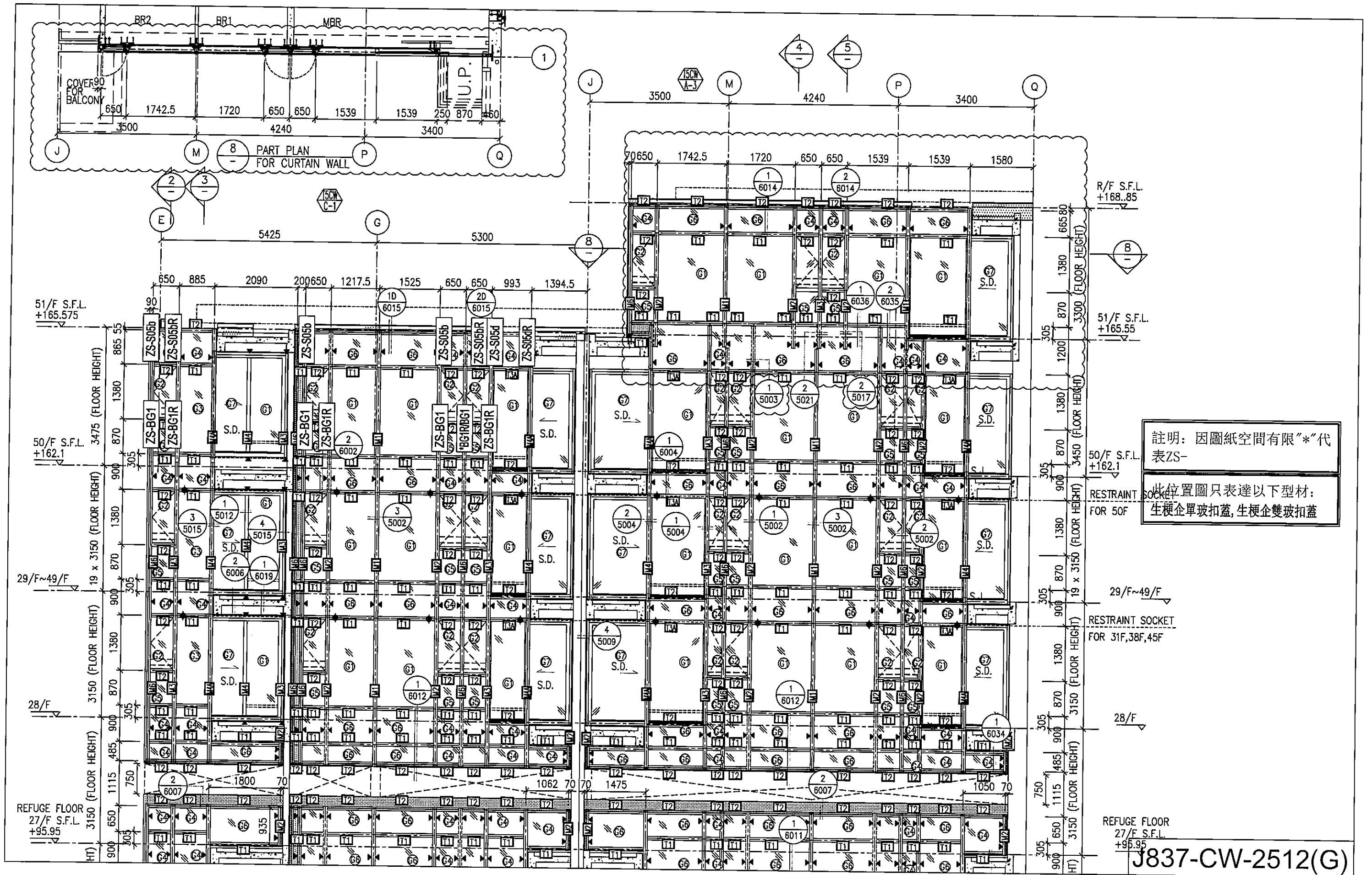

註明：因圖紙空間有限“\*”代表 ZS-  
 此位置圖只表達以下型材：  
 生梗企單玻扣蓋，生梗企雙玻扣蓋

J837-CW-2512(G)