



工程指示編號：EI / 0970 / 19

修改版次：B

工程編號：J - 837

工程名稱：觀塘裕民坊

工程項目：幕牆 T2 企橫料(53,55/F)(直追位置)

收件人：生統

發件人：Eric Liu

日期：16/09/2019

要求提供 / 確認 事項：

- |                                    |                                     |                               |
|------------------------------------|-------------------------------------|-------------------------------|
| <input type="checkbox"/> 初步鋁料 B.M. | <input type="checkbox"/> 加工拆圖，然後生產  | <input type="checkbox"/> 尺寸表  |
| <input type="checkbox"/> 正式鋁料 B.M. | <input type="checkbox"/> 技術上資料 / 指示 | <input type="checkbox"/> 報價   |
| <input type="checkbox"/> 配件 B.M.   | <input type="checkbox"/> 樣辦或貨品說明書   | <input type="checkbox"/> 分判合約 |
| <input type="checkbox"/> 其他：_____  |                                     |                               |

內容：

請按加工圖生產企橫料，送地盤安裝

最後一層標準層(53/F)及特式層(55/F)，直追位置

B 版: 1) 前版拆圖有漏，新增 2 條橫料

請按附頁到貨排期表生產

謝謝。

請在 2019/ 09 / 24 前完成上列要求。

附： 2 頁加工圖

以上項目為：

- 原合約工程包                       原合約工程加 / 減賬                       新工程報價

原因：-

分發東莞各部門：

- ( ) 生產技術總監  連附件    ( ) 技術部  連附件    ( ) 永林    ( ) 生產部     連附件    ( ) 機械設計部  連附件  
 ( ) 採購部     連附件    ( ) 生產統籌部  連附件    ( ) 梅  
 ( ) 質檢部     連附件    ( ) 會計部     連附件    ( ) 報關組     連附件    ( ) 其他 小羅  連附件

分發香港各部門：

- ( ) 行政部  連附件    ( ) 會計部  連附件    ( ) 統籌部  連附件    ( ) 工程部地盤科文  連附件    炳哥 / 民 / 豪  
 ( ) 採購部  連附件    ( ) QS 部  連附件    ( ) 維修部  連附件    ( ) 其他 \_\_\_\_\_  連附件

傳遞編號：

HK 2012 / 19

發件人簽署：

項目經理簽署：

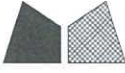

美特鋁質有限公司  
MIDI Aluminium Fabricator Ltd.

工程號 J-837 地盤 觀塘裕民坊

物料編號	數量	M	X	N	EQ	分格尺寸	使用位置	廠收單/材料角編號	廠收單/玻璃編號	樓層	備註
UN-R02bS	463	1	250	X	1	106.5	T2CW-H-1	UN-HT2a	UN-FHM2	53F	新加
	463	2	250	X	1	106.5	T2CW-K-1	UN-HT2a	UN-FHM2	53F	53F
合計:	3										

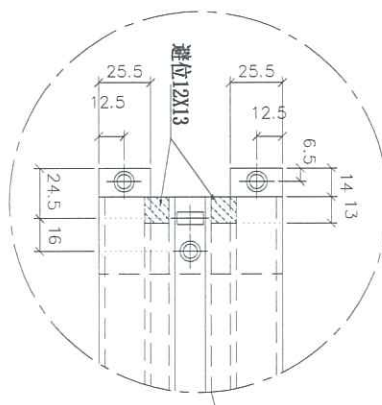

\*注意:  
螺絲鑽平頭孔事宜, 請留意M5及3/16"要  
沉頭(90° X Ø10), 供修螺絲后腳膠用

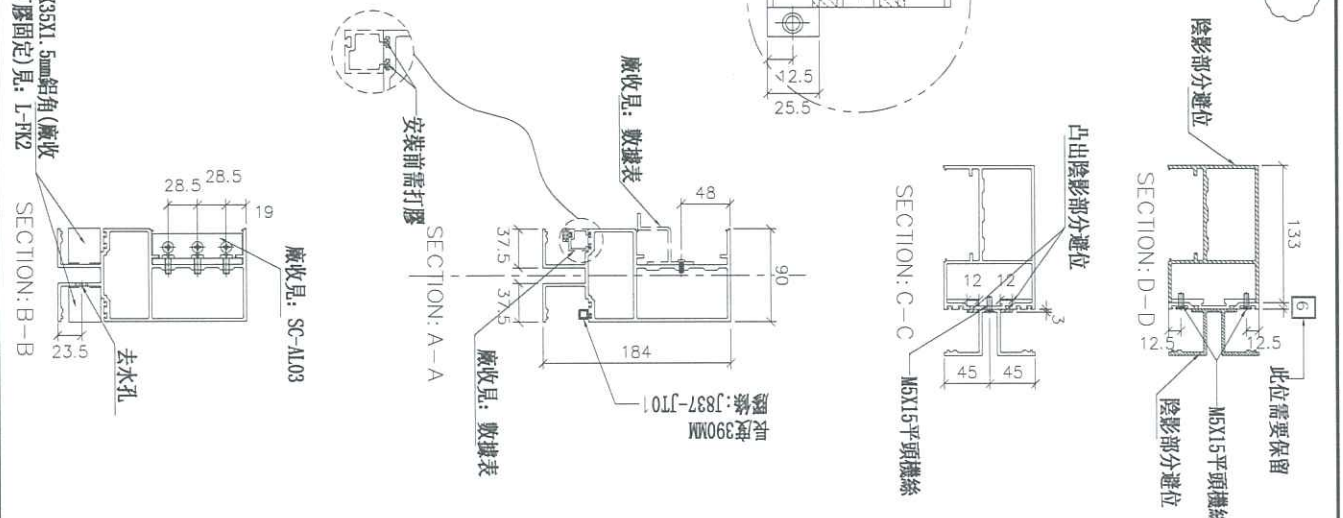
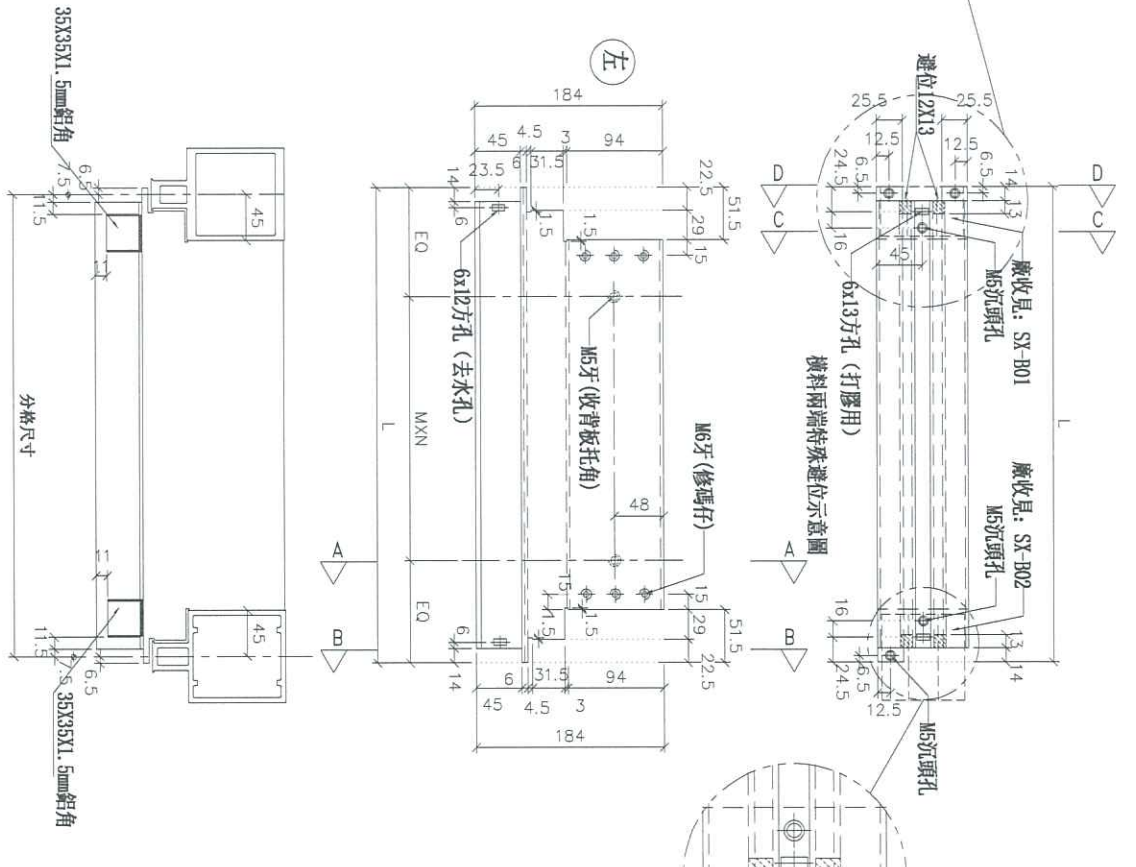

名稱	雙梗橫料(外凸)	制圖	邱紅	2019.07.10	修改	A
材料	X85552	復核	謝永林	-	日期	2019.09.12
顏色	EC-DG-S332054 (3塗)	批准	Jason		圖號	UN-R02bS