



工程指示 / 要求簡箋(E.I.)

工程指示編號：EI/0967/19

修改版次：-

工程編號：J-837

工程名稱：觀塘裕民坊

工程項目：幕牆 趟門頂底橫銼腳避位

收件人：生統/永林

發件人：Eric Liu

日期：16/08/2019

要求提供 / 確認 事項：

- |                                    |                                     |                               |
|------------------------------------|-------------------------------------|-------------------------------|
| <input type="checkbox"/> 初步鋁料 B.M. | <input type="checkbox"/> 加工拆圖，然後生產  | <input type="checkbox"/> 尺寸表  |
| <input type="checkbox"/> 正式鋁料 B.M. | <input type="checkbox"/> 技術上資料 / 指示 | <input type="checkbox"/> 報價   |
| <input type="checkbox"/> 配件 B.M.   | <input type="checkbox"/> 樣辦或貨品說明書   | <input type="checkbox"/> 分判合約 |
| <input type="checkbox"/> 其他：_____  |                                     |                               |

內容：

因現場安裝橫碰企啣膠後，安裝趟門頂底橫時會推走橫碰企膠

現在趟門頂底橫框加開避位，頭尾銼 5mm 腳

生統：請留意為現時未出貨的趟門框做修改

(包括 EI0334,0626(T1,3,5),EI0328(T2),EI0448(T1G,T5C 及變層位置)

謝謝！

永林：若生統要求，請提供修改加工圖

請在 2019/08/30 前完成上列要求。

附：4頁

以上項目為：

- 原合約工程包                       原合約工程加 / 減賬                       新工程報價

原因：-

分發東莞各部門：

- ( ) 生產技術總監  連附件    ( ) 技術部  連附件 永林    ( ) 生產部  連附件    ( ) 機械設計部  連附件  
 ( ) 採購部  連附件    ( ) 生產統籌部  連附件 永林  
 ( ) 質檢部  連附件    ( ) 會計部  連附件    ( ) 報關組  連附件    ( ) 其他 楊榮輝  連附件

分發香港各部門：

- ( ) 行政部  連附件    ( ) 會計部  連附件    ( ) 統籌部  連附件    ( ) 工程部地盤科文  連附件 炳  
 ( ) 採購部  連附件    ( ) QS 部  連附件    ( ) 維修部  連附件    ( ) 其他 \_\_\_\_\_  連附件

傳遞編號：

HK 1825 /19

發件人簽署：

Eric Liu

項目經理簽署：

PP





美特鋁質有限公司  
MIDI Aluminium Fabricator Ltd.

工程號 J-837 地盤 觀塘裕民坊

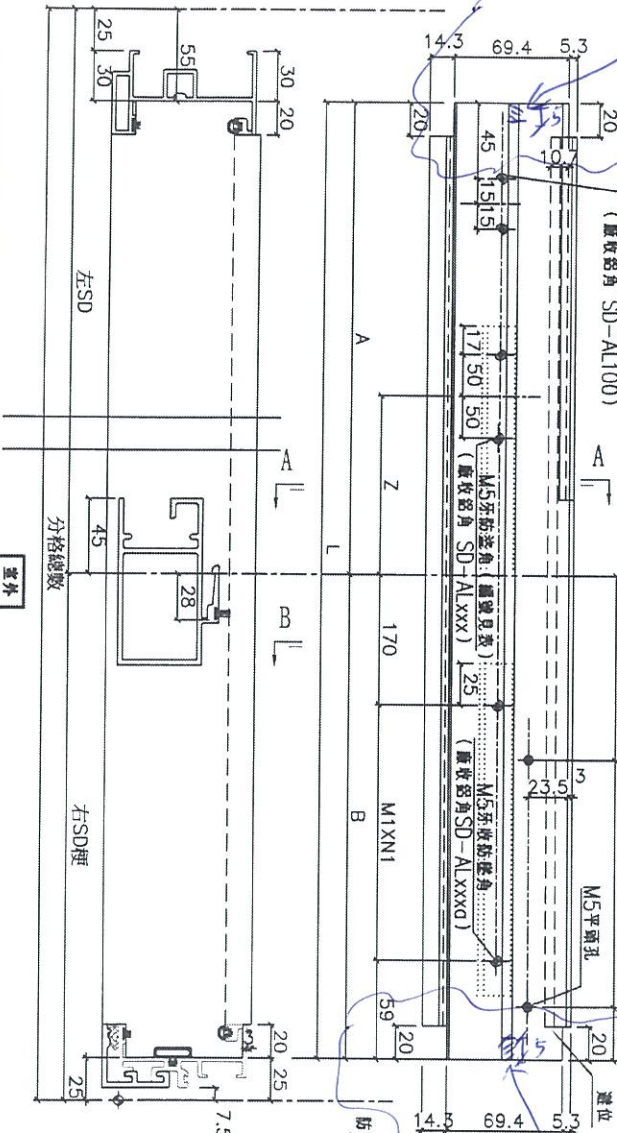

按運等3月9號資料出圖

防盜角(2隻): 廠安裝于頂料上出貨, 安裝門左時拆下, 后再裝上.

陰影部分隱位

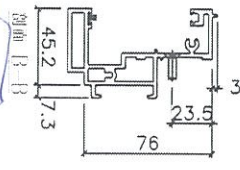
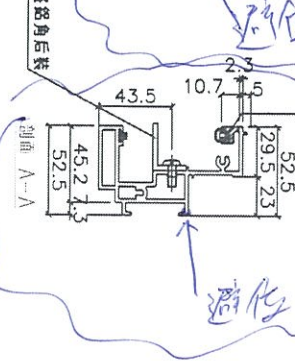
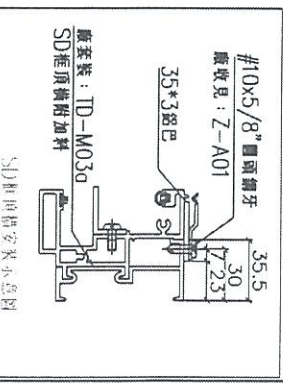

數量	L	A	Z	廠收鋁角	B	Y	MXN	X	廠收鋁角	M1XN1	分格數	左SD	右SD	窗戶	樑端位置
39	1997.5	1115	349.5	SD-AL-201	882.5	153.75	300	X 2	SD-AL-201a	326.75	X 2	128.75	907.5	T2CW-1-1/	7F,9F-52F
39	1857.5	1115	489.5	SD-AL-203	742.5	133.75	250	X 2	SD-AL-203a	256.75	X 2	108.75	767.5	T2CWG-2-1/	7F,9F-52F
39	2225	1315	522	SD-AL-204	910	167.5	300	X 2	SD-AL-204a	340.5	X 2	142.5	935	T2CWG-2-1/	7F,9F-52F
39	1857.5	1115	489.5	SD-AL-207	742.5	133.75	250	X 2	SD-AL-207a	256.75	X 2	108.75	767.5	T2CWE-2	7F,9F-52F
39	2225	1315	522	SD-AL-208	910	167.5	300	X 2	SD-AL-208a	340.5	X 2	142.5	935	T2CWE-1	7F,9F-52F
39	2150	1315	597	SD-AL-210	835	130	300	X 2	SD-AL-210a	303	X 2	1230	860	T2CWA-1	7F,9F-52F
39	1947.5	1065	299.5	SD-AL-213	882.5	153.75	300	X 2	SD-AL-213a	326.75	X 2	2027.5	907.5	T2CWA-1-1/	7F,9F-52F
39	2625	1465	422	SD-AL-214	1160	142.5	300	X 3	SD-AL-214a	310.33	X 3	2705	1185	T2CWA-1-1/	7F,9F-52F
39	1947.5	1065	299.5	SD-AL-216	882.5	153.75	300	X 2	SD-AL-216a	326.75	X 2	2027.5	907.5	T2CWM-2	7F,9F-52F
39	2500	1465	517	SD-AL-217	1035	155	250	X 3	SD-AL-217a	268.67	X 3	2580	1060	T2CWM-1	7F,9F-52F
39	1707.5	1040	489.5	SD-AL-218	667.5	116.25	230	X 2	SD-AL-218a	219.25	X 2	1787.5	692.5	T2CWL-2-1/	7F,9F-52F
39	2286.5	1315	480.5	SD-AL-220	951.5	117.75	250	X 3	SD-AL-220a	361.25	X 2	2346.5	976.5	T2CWL-1-1/	7F,9F-52F
39	1882.5	1202.5	639.5	SD-AL-222	680	102.5	250	X 2	SD-AL-222a	225.5	X 2	1962.5	705	T2CWL-1-1/	7F,9F-52F
39	2150	1315	597	SD-AL-223	835	130	300	X 2	SD-AL-223a	303	X 2	2230	860	T2CWL-1-1/	7F,9F-52F

2019.03.18  
謝永林

名稱	SD框頂橫	制圖	謝永林	2019.03.05	修改	
材料	X85581	復核	謝永林	2019.03.18	日期	
顏色	EC-DG-S332054	批准			圖號	TD-M03

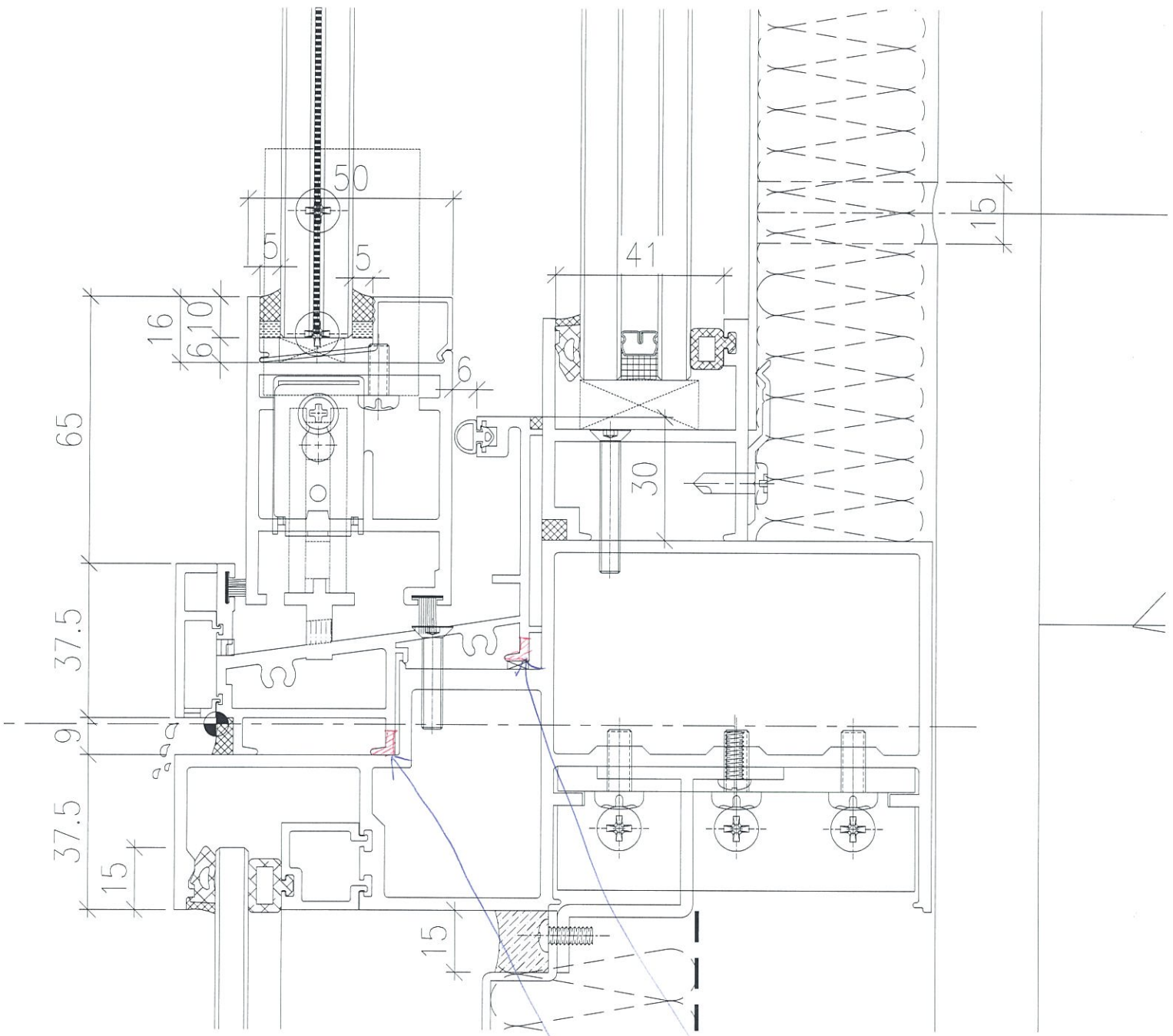

頭尾 5mm 避位  
插門底檔

# 抽門櫃櫃

頭尾 5mm 避位

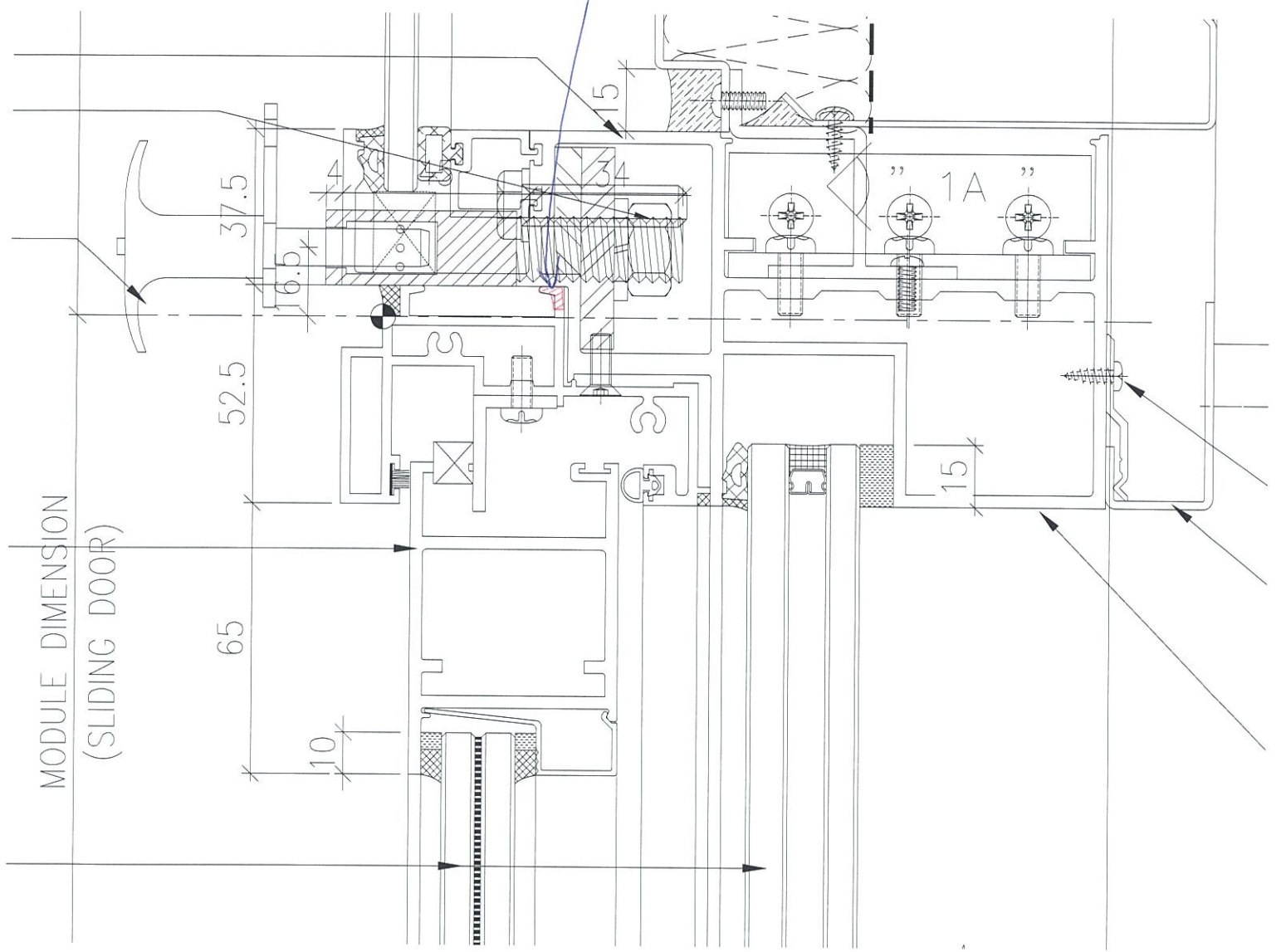

MODULE DIMENSION  
(SLIDING DOOR)