



工程指示 / 要求簡箋(E.I.)

工程指示編號：EI 10949 / 19

修改版次：-

工程編號：J - 837

工程名稱：觀塘裕民坊

工程項目：幕牆 T1G 趟門梗位 底橫向收口(樣板)

收件人：生統/ 永林

發件人：Eric Liu

日期：12/08/2019

要求提供 /  確認 事項：

- |                                    |                                     |                               |
|------------------------------------|-------------------------------------|-------------------------------|
| <input type="checkbox"/> 初步鋁料 B.M. | <input type="checkbox"/> 加工拆圖，然後生產  | <input type="checkbox"/> 尺寸表  |
| <input type="checkbox"/> 正式鋁料 B.M. | <input type="checkbox"/> 技術上資料 / 指示 | <input type="checkbox"/> 報價   |
| <input type="checkbox"/> 配件 B.M.   | <input type="checkbox"/> 樣辦或貨品說明書   | <input type="checkbox"/> 分判合約 |
| <input type="checkbox"/> 其他：_____  |                                     |                               |

內容：

請按加工圖生產收口鋁板，送地盤安裝 (樣板)  
T1G 梗位，底部橫向收口

謝謝！

請在 2019/08/17 前完成上列要求。

老的梗位 - ~~新的梗位~~

附：1 頁加工圖，1 頁放板，1 頁相

以上項目為：

- 原合約工程包                       原合約工程加 / 減賬                       新工程報價

原因：-

分發東莞各部門：

- ( ) 生產技術總監  連附件    ( ) 技術部  連附件  技術部  連附件  生產部     連附件    ( ) 機械設計部  連附件  
 ( ) 採購部             連附件    ( ) 生產統籌部  連附件  採購部  
 ( ) 質檢部             連附件    ( ) 會計部             連附件    ( ) 報關組             連附件    ( ) 其他 楊榮輝  連附件

分發香港各部門：

- ( ) 行政部  連附件    ( ) 會計部  連附件    ( ) 統籌部  連附件    ( ) 工程部地盤科文  連附件  
 ( ) 採購部  連附件    ( ) QS 部  連附件    ( ) 維修部  連附件    ( ) 其他 \_\_\_\_\_  連附件

傳遞編號：

HK 1805 / 19

發件人簽署：

項目經理簽署：



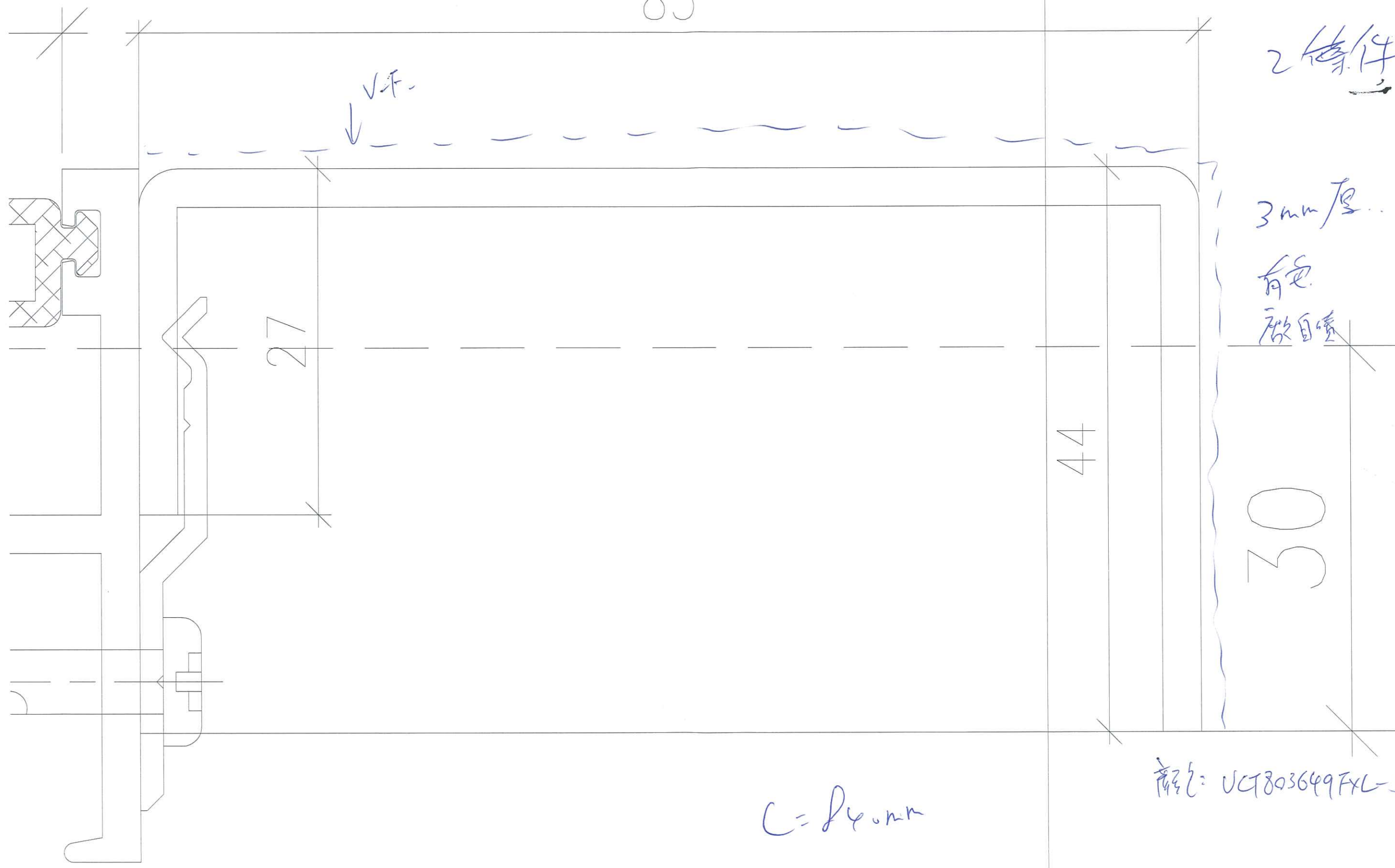

加2 (2)

83

V.F.  
↓

27

44

30

2 條件!

3mm 厚..

有也  
啟自噴

C = 14.0mm

規格: UCT803649FXL-3





此處已安裝防盜門  
如有發現可疑人物  
請即報警  
電話：110

本處已安裝防盜門  
如有發現可疑人物  
請即報警  
電話：110

T19

18:47

4G+ 81%



您  
剛剛



TIG.





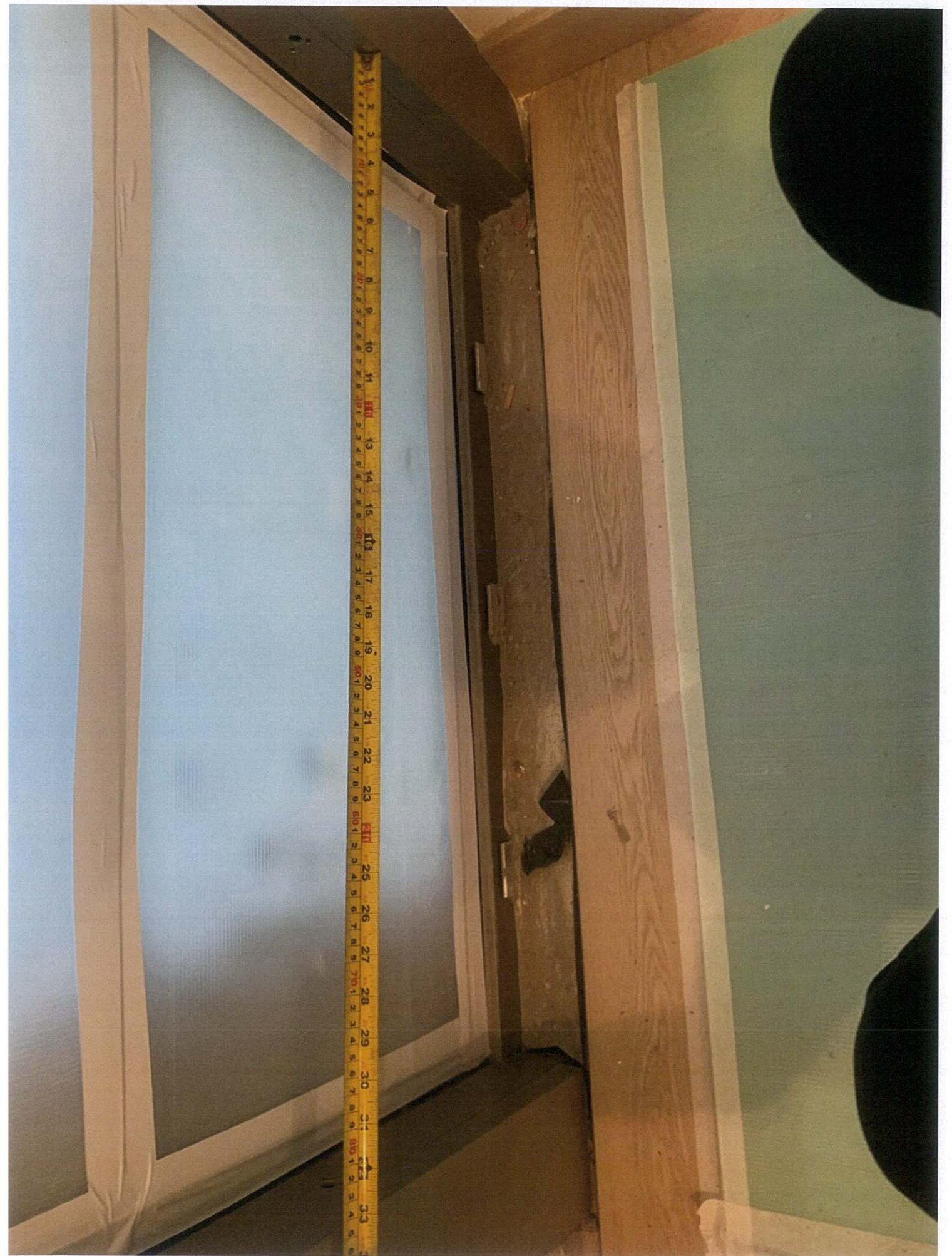

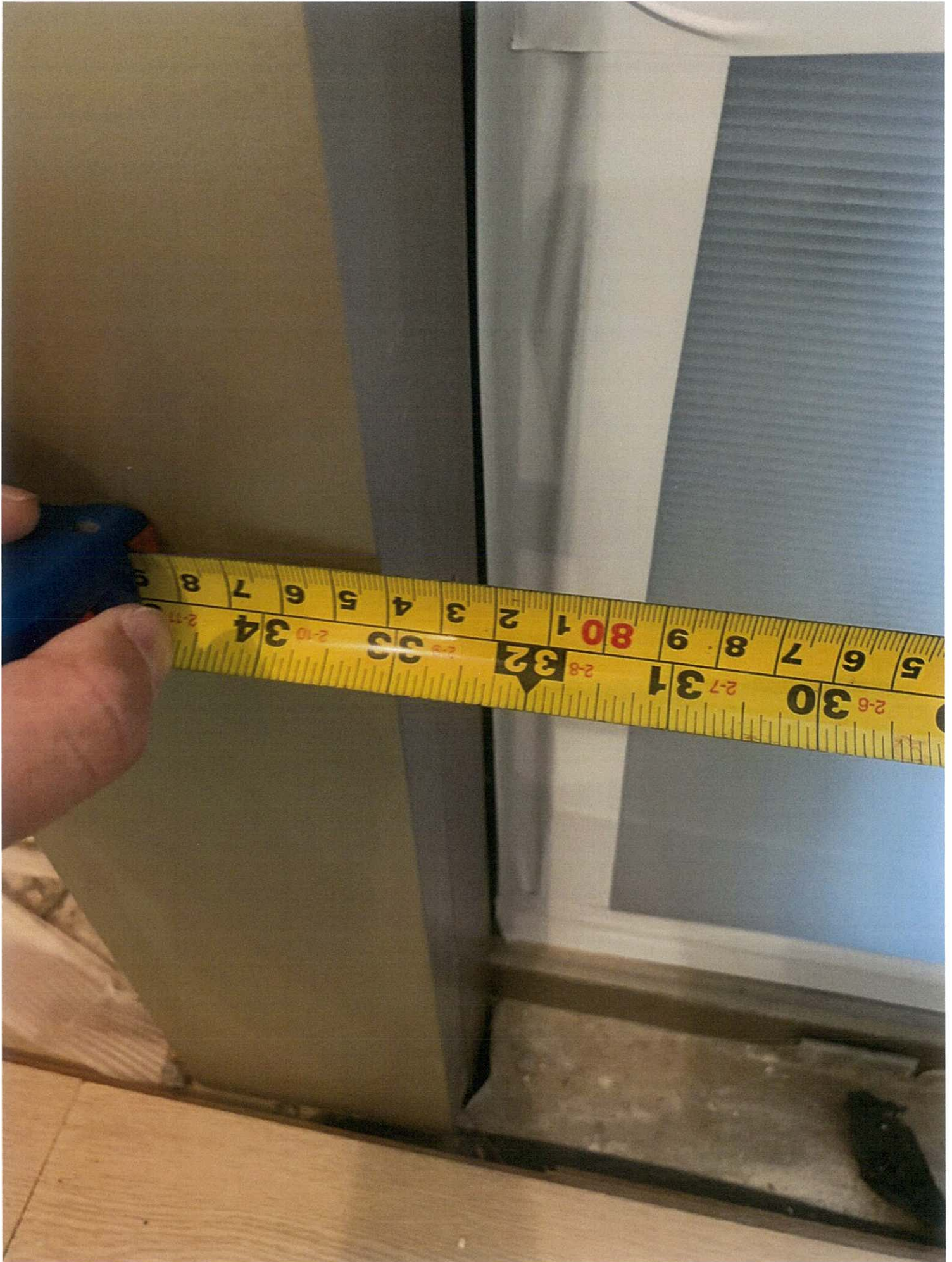



I.



