

工程指示 / 要求簡箋(E.I.)

工程指示編號：EI 13170 / 21 修改版次：
 工程編號：J-837 工程名稱：官塘 (裕民坊) 平台
 工程項目：3/F 平台百葉背鋁板 Glass Wall PE-06+PE-02 (S.I. 2555)
 收件人：生統 發件人：大明 日期：17/03/2021

要求提供 / 確認 事項：

- | | | |
|------------------------------------|-------------------------------------|-------------------------------|
| <input type="checkbox"/> 初步鋁料 B.M. | <input type="checkbox"/> 加工拆圖，然後生產 | <input type="checkbox"/> 尺寸表 |
| <input type="checkbox"/> 正式鋁料 B.M. | <input type="checkbox"/> 技術上資料 / 指示 | <input type="checkbox"/> 報價 |
| <input type="checkbox"/> 配件 B.M. | <input type="checkbox"/> 樣辦或貨品說明書 | <input type="checkbox"/> 分判合約 |
| <input type="checkbox"/> 其他：_____ | | |

內容：

煩請按加工圖紙生產鋁板回廠加工

請在 24/03/2021 前完成上列要求。

附有關圖紙 / 文件：BM 表 1 頁, 圖紙 6 頁

以上項目為：

- 原合約工程包 原合約工程加 / 減賬 新工程報價

原因：-

分發東莞各部門：

- () 生產技術總監 連附件 () 技術部 連附件 () 生產部 連附件 () 機械設計部 連附件
 () 採購部 連附件 生產統籌部 連附件 指
 () 質檢部 連附件 () 會計部 連附件 () 報關組 連附件 () 其他 _____ 連附件

分發香港各部門：

- () 行政部 連附件 () 會計部 連附件 () 統籌部 連附件 工程部地盤科文 連附件 責
 () 採購部 連附件 () QS 部 連附件 () 維修部 連附件 () 其他 _____ 連附件

傳遞編號：

HK 0545

發件人簽署：

項目經理簽署：

| | | | | | | | |
|-------|------|-----|--|-----|-----------|-----|--|
| 工程號: | J837 | 計算: | | 日期: | 17/3/2021 | 送呈: | |
| 地盤名稱: | 觀塘 | 核對: | | 日期: | 17/3/2021 | 副本: | |
| 項目類別: | | 批准: | | 日期: | | | |

| | | | | | | | | | | |
|-------|--|-------|--|-----------|--|------|--------|------|--------|-----------|
| BM編號: | | 修改版次: | | A/C Code: | | 總面積: | 23.351 | 總重量: | 189.84 | 此BM依據大圖計算 |
|-------|--|-------|--|-----------|--|------|--------|------|--------|-----------|

| 序號 | 鋁板圖號 | 鋁板名稱 | 顏色 | 實用 | 後備 | 總數 | 總重量 | 23.351 | | 總重量: | 189.84 | 備註 |
|----|--------------|--------|----------------------|----|----|----|-------|--------|-------|------|--------|------------------|
| | | | | | | | | 單件展開面積 | 總展開面積 | | | |
| 1 | J837-FC-BB53 | 3mm厚鋁板 | UCT803649FXL-3 (香檳金) | 1 | 0 | 1 | 13.09 | 1.61 | 1.61 | 1.61 | 1.61 | 用於 J837-FC-BYY53 |
| 3 | J837-FC-BB58 | 3mm厚鋁板 | UCT803649FXL-3 (香檳金) | 1 | 0 | 1 | 11.28 | 1.39 | 1.39 | 1.39 | 1.39 | 用於 J837-FC-BYY58 |
| 4 | J837-FC-BB59 | 3mm厚鋁板 | UCT803649FXL-3 (香檳金) | 1 | 0 | 1 | 13.81 | 1.70 | 1.70 | 1.70 | 1.70 | 用於 J837-FC-BYY59 |
| 5 | J837-FC-BB60 | 3mm厚鋁板 | UCT803649FXL-3 (香檳金) | 1 | 0 | 1 | 13.70 | 1.69 | 1.69 | 1.69 | 1.69 | 用於 J837-FC-BYY60 |
| 6 | J837-FC-BB61 | 3mm厚鋁板 | UCT803649FXL-3 (香檳金) | 2 | 0 | 2 | 26.41 | 1.62 | 3.25 | 1.62 | 3.25 | 用於 J837-FC-BYY61 |
| 7 | J837-FC-BB62 | 3mm厚鋁板 | UCT803649FXL-3 (香檳金) | 1 | 0 | 1 | 11.06 | 1.36 | 1.36 | 1.36 | 1.36 | 用於 J837-FC-BYY62 |
| 9 | J837-FC-BB63 | 3mm厚鋁板 | UCT803649FXL-3 (香檳金) | 1 | 0 | 1 | 10.70 | 1.32 | 1.32 | 1.32 | 1.32 | 用於 J837-FC-BYY63 |
| 10 | J837-FC-BB64 | 3mm厚鋁板 | UCT803649FXL-3 (香檳金) | 1 | 0 | 1 | 14.28 | 1.76 | 1.76 | 1.76 | 1.76 | 用於 J837-FC-BYY64 |
| 11 | J837-FC-BB65 | 3mm厚鋁板 | UCT803649FXL-3 (香檳金) | 1 | 0 | 1 | 14.70 | 1.81 | 1.81 | 1.81 | 1.81 | 用於 J837-FC-BYY65 |
| 12 | J837-FC-BB66 | 3mm厚鋁板 | UCT803649FXL-3 (香檳金) | 1 | 0 | 1 | 10.36 | 1.27 | 1.27 | 1.27 | 1.27 | 用於 J837-FC-BYY66 |
| 13 | J837-FC-BB67 | 3mm厚鋁板 | UCT803649FXL-3 (香檳金) | 1 | 0 | 1 | 10.52 | 1.29 | 1.29 | 1.29 | 1.29 | 用於 J837-FC-BYY67 |
| 15 | J837-WW-BB05 | 3mm厚鋁板 | UCT803649FXL-3 (香檳金) | 2 | 0 | 2 | 26.38 | 1.62 | 3.25 | 1.62 | 3.25 | 用於 J837-WW-BYK05 |
| 16 | J837-WW-BB06 | 3mm厚鋁板 | UCT803649FXL-3 (香檳金) | 1 | 0 | 1 | 13.53 | 1.66 | 1.66 | 1.66 | 1.66 | 用於 J837-WW-BYK06 |
| | | | | 15 | | 15 | | | | | | |

EG-DWG3



美特鋁質 有限公司
MIDI Aluminium Fabricator Ltd.

工程號

J-837

地盤

欄

數據表見： J837-FC-BB1-1~2

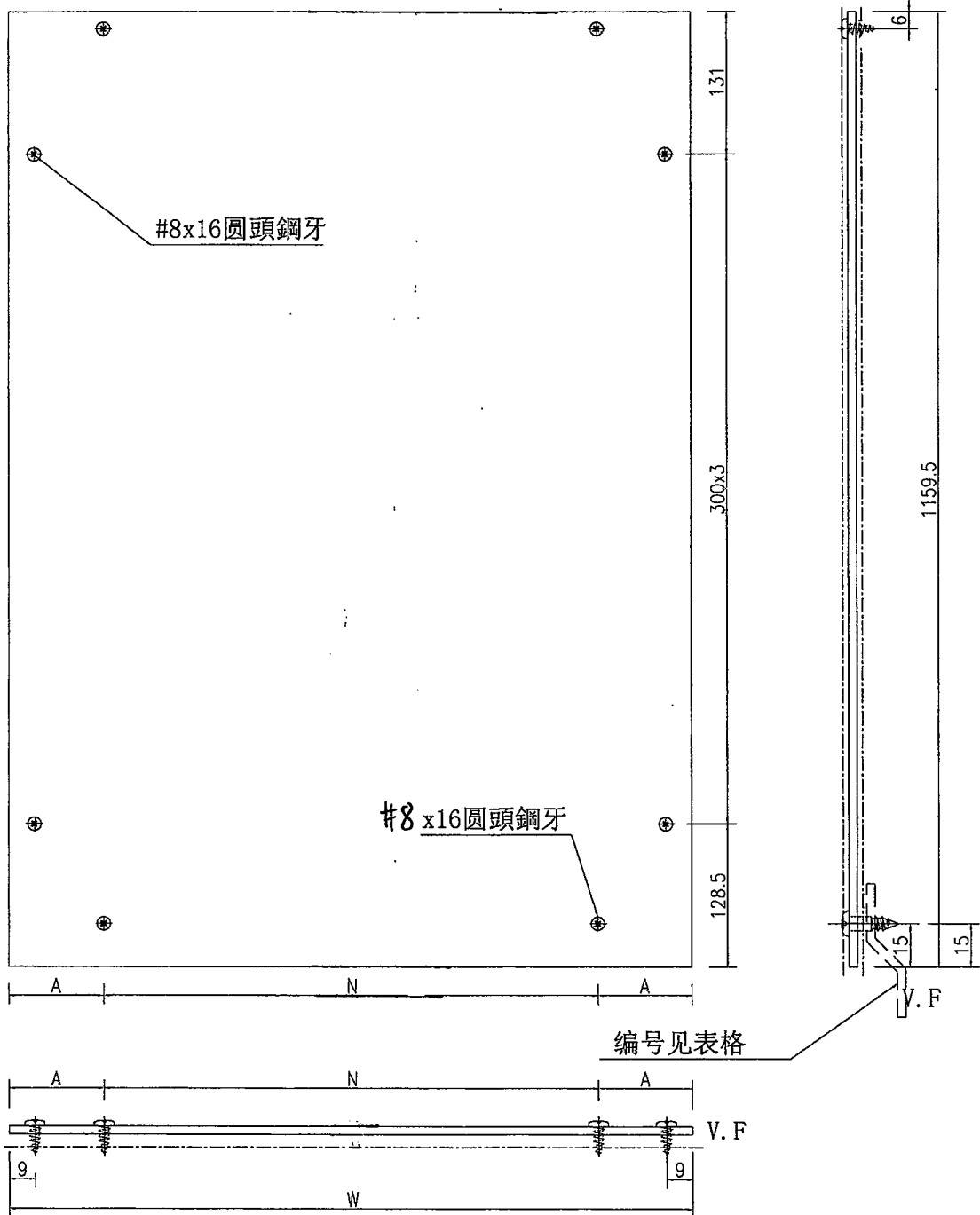

| | | | | | | | | |
|----|---------------------|----|-----|-----------|----|-------------|-----------|----------|
| 名稱 | 鋁背板加工圖 | 制圖 | 吳禕瑜 | 2019-5-21 | 修改 | A | B | C |
| 材料 | 3mm鋁板 | 復核 | | | 日期 | 2019.5.24 | 2019.6.24 | 2/1-2019 |
| 顏色 | UCT803649FXL-3(香檳金) | 批准 | | | 圖號 | J837-FC-BB1 | | |



美特鋁質 有限公司
MIDI Aluminium Fabricator Ltd.

加工圖見: J837-FC-BB1

| | | | |
|-----|-------|----|---|
| 工程號 | J-837 | 地盤 | 觀 |
|-----|-------|----|---|

| 序號 | 背板編號 | 數量 | (寬度W) | A | N | Σ | 鋁折件編號 | | |
|---------------|-------------------------|---------------|-------------------|-------------------|----------------|--------------|--------------|---------------------|---------------------|
| 40 | J837-FC-BB43 | 1 | 1293.3 | 196.65 | 300 | * | 2 | (646.65) | FC-BB43a |
| 41 | J837-FC-BB44 | 1 | 1509.3 | 204.65 | 300 | * | 4 | (804.65) | FC-BB44a |
| 42 | J837-FC-BB45 | 1 | 1521.3 | 160.65 | 300 | * | 4 | (760.65) | FC-BB45a |
| 43 | J837-FC-BB46 | 3 | 1412.3 | 106.15 | 300 | * | 4 | (706.15) | FC-BB46a |
| 44 | J837-FC-BB47 | 1 | 1351.3 | 75.65 | 300 | * | 4 | (675.65) | FC-BB47a |
| 45 | J837-FC-BB48 | 2 | 1473.3 | 136.65 | 300 | * | 4 | (736.65) | FC-BB48a |
| 46 | J837-FC-BB49 | 1 | 1868.3 | 184.15 | 300 | * | 5 | (924.15) | FC-BB49a |
| 47 | J837-FC-BB50 | 15 | 1305.3 | 52.65 | 300 | * | 4 | (652.65) | FC-BB50a |
| 48 | J837-FC-BB51 | 1 | 1708.3 | 104.15 | 300 | * | 5 | (854.15) | FC-BB51a |
| 49 | J837-FC-BB52 | 3 | 1157.3 | 128.65 | 300 | * | 3 | (578.65) | FC-BB52a |
| ✓ 50 | J837-FC-BB53 | 1 | 1388.3 | 94.15 | 300 | x | 4 | (694.15) | FC-BB53a |
| 51 | J837-FC-BB54 | 1 | 1410.3 | 105.15 | 300 | * | 4 | (705.15) | FC-BB54a |
| 52 | J837-FC-BB56 | 1 | 1810.6 | 155.3 | 300 | * | 5 | (905.3) | FC-BB56a |
| 53 | J837-FC-BB57 | 1 | 1312.3 | 56.15 | 300 | * | 4 | (656.15) | FC-BB57a |
| ✓ 54 | J837-FC-BB58 | 1 | 1196.3 | 148.15 | 300 | x | 3 | (598.15) | FC-BB58a |
| ✓ 55 | J837-FC-BB59 | 1 | 1465.3 | 132.65 | 300 | x | 4 | (732.65) | FC-BB59a |
| ✓ 56 | J837-FC-BB60 | 1 | 1453.3 | 126.65 | 300 | x | 4 | (726.65) | FC-BB60a |
| ✓ 57 | J837-FC-BB61 | 2 | 1400.8 | 100.4 | 300 | x | 4 | (700.4) | FC-BB61a |
| ✓ 58 | J837-FC-BB62 | 1 | 1173.3 | 136.65 | 300 | x | 3 | (586.65) | FC-BB62a |
| ✓ 59 | J837-FC-BB63 | 1 | 1135.3 | 117.65 | 300 | x | 3 | (567.65) | FC-BB63a |
| ✓ 60 | J837-FC-BB64 | 1 | 1515.3 | 157.65 | 300 | x | 4 | (757.65) | FC-BB64a |
| ✓ 61 | J837-FC-BB65 | 1 | 1559.8 | 179.9 | 300 | x | 4 | (779.9) | FC-BB65a |
| ✓ 62 | J837-FC-BB66 | 1 | 1099.3 | 99.65 | 300 | x | 3 | (549.65) | FC-BB66a |
| ✓ 63 | J837-FC-BB67 | 1 | 1116.3 | 108.15 | 300 | x | 3 | (558.15) | FC-BB67a |
| 64 | J837-FC-BB68 | 1 | 1149.3 | 124.65 | 300 | * | 2 | (574.65) | FC-BB68a |
| 65 | J837-FC-BB69 | 2 | 1642.3 | 71.15 | 300 | * | 5 | (821.15) | FC-BB69a |
| 66 | J837-FC-BB70 | 1 | 1250.3 | 175.15 | 300 | * | 3 | (625.15) | FC-BB70a |
| 67 | J837-FC-BB72 | 1 | 1879.3 | 189.65 | 300 | * | 5 | (939.65) | FC-BB72a |
| 68 | J837-FC-BB74 | 1 | 1349 | 74.5 | 300 | * | 4 | (674.5) | FC-BB74a |
| 69 | J837-FC-BB75 | 1 | 1113 | 106.5 | 300 | * | 2 | (556.5) | FC-BB75a |
| 70 | J837-FC-BB77 | 1 | 1042 | 71 | 300 | * | 3 | (521) | FC-BB77a |
| 71 | J837-FC-BB78 | 1 | 1102 | 101 | 300 | * | 2 | (551) | FC-BB78a |
| 72 | J837-FC-BB80 | 2 | 1004 | 52 | 300 | * | 3 | (502) | FC-BB80a |
| 73 | J837-FC-BB81 | 2 | 1057 | 78.5 | 300 | * | 3 | (528.5) | FC-BB81a |
| 74 | J837-FC-BB82 | 2 | 1054 | 77 | 300 | * | 3 | (527) | FC-BB82a |
| 75 | J837-FC-BB83 | 1 | 1630 | 65 | 300 | * | 5 | (815) | FC-BB83a |
| 76 | J837-FC-BB84 | 1 | 1404.6 | 102.3 | 300 | * | 4 | (702.3) | FC-BB84a |
| 77 | J837-FC-BB85 | 6 | 1299.3 | 49.65 | 300 | * | 4 | (649.65) | FC-BB85a |
| 78 | J837-FC-BB86 | 1 | 70.6 | 35.3 | | | | (35.3) | FC-BB86a |

| | | | | | | | |
|----|-----|----|-----|-----------|----|---------------|----------|
| 名稱 | 數據表 | 制圖 | 吳偉瑜 | 2019-5-21 | 修改 | A | B |
| 材料 | | 復核 | | | 日期 | 2019.6.24 | 2/1-2019 |
| 顏色 | | 批准 | | | 圖號 | J837-FC-BB1-2 | |

美特鋁質有限公司
MIDI Aluminium Fabricator Ltd.

工程號 J-837 地盤 震發

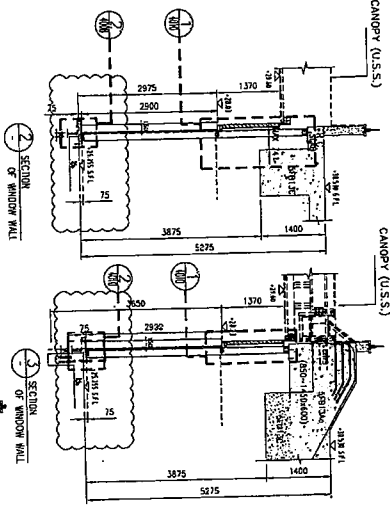
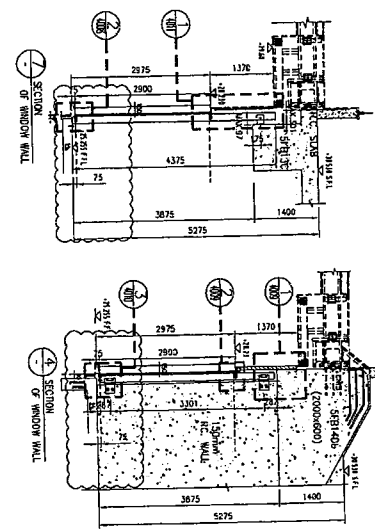
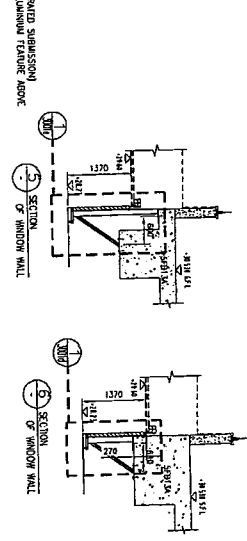
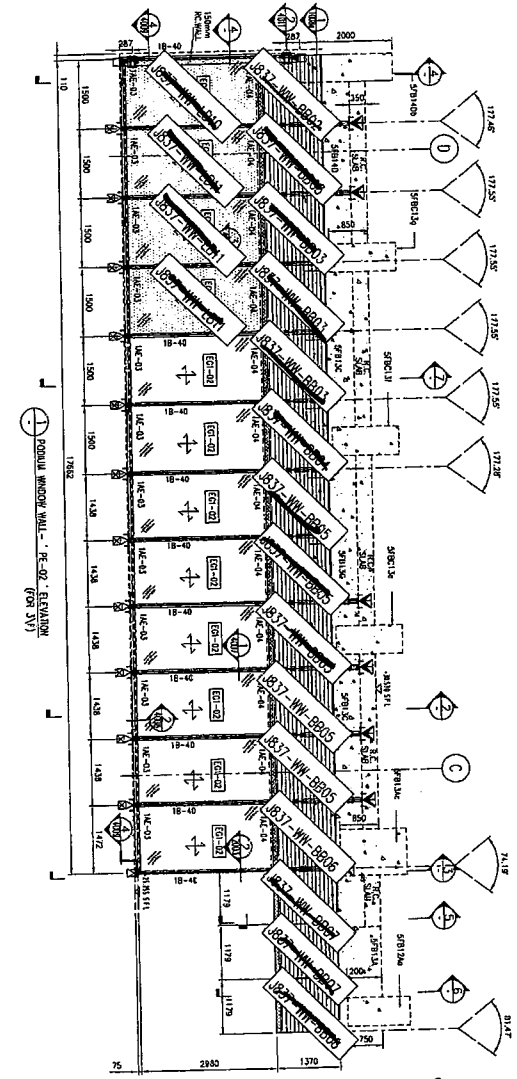
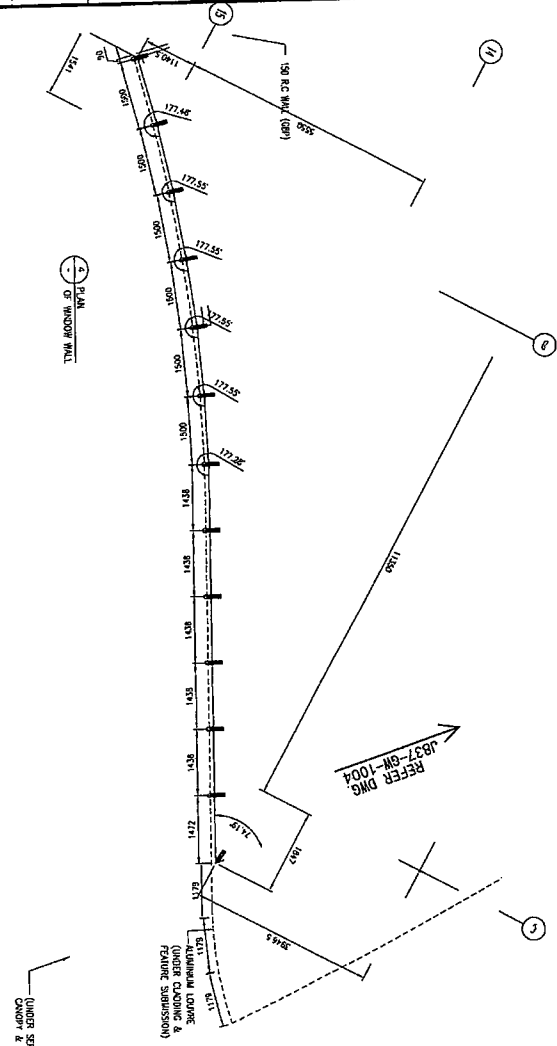

| | | | | | | | |
|----|----------|----|-----|------------|----|--------------|--|
| 名稱 | 鋁背板安裝位置圖 | 制圖 | 吳祐瑜 | 2019.04.08 | 修改 | | |
| 材料 | | 復核 | | | 日期 | | |
| 顏色 | | 批准 | | | 圖號 | J837-WW-LBW3 | |

EG-DWG3



美特鋁質 有限公司
MIDI Aluminium Fabricator Ltd.

| 序號 | 物料編號 | 寬度W | 數量 | A | N | B |
|--------------|-------------------------|-------------------|--------------|------------------|----------------|------------------|
| 1 | J837-WW-BB03 | 1271.8 | 1 | 85.5 | 300 | 85.5 |
| 2 | J837-WW-BB05 | 1371.8 | 4 | 85.9 | 300 | 85.9 |
| 3 | J837-WW-BB04 | 1307.1 | 1 | 89.55 | 300 | 89.55 |
| 4 | J837-WW-BB05 | 1317.6 | 2 | 58.8 | 300 | 58.8 |
| 5 | J837-WW-BB06 | 1351.6 | 1 | 75.8 | 300 | 75.8 |
| 6 | J837-WW-BB07 | 1056.8 | 2 | 79.3 | 300 | 79.3 |
| 7 | J837-WW-BB08 | 951.6 | 1 | 33.6 | 300 | 17.8 |

| | | | |
|-----|-------|----|----|
| 工程號 | J-837 | 地盤 | 觀塘 |
|-----|-------|----|----|

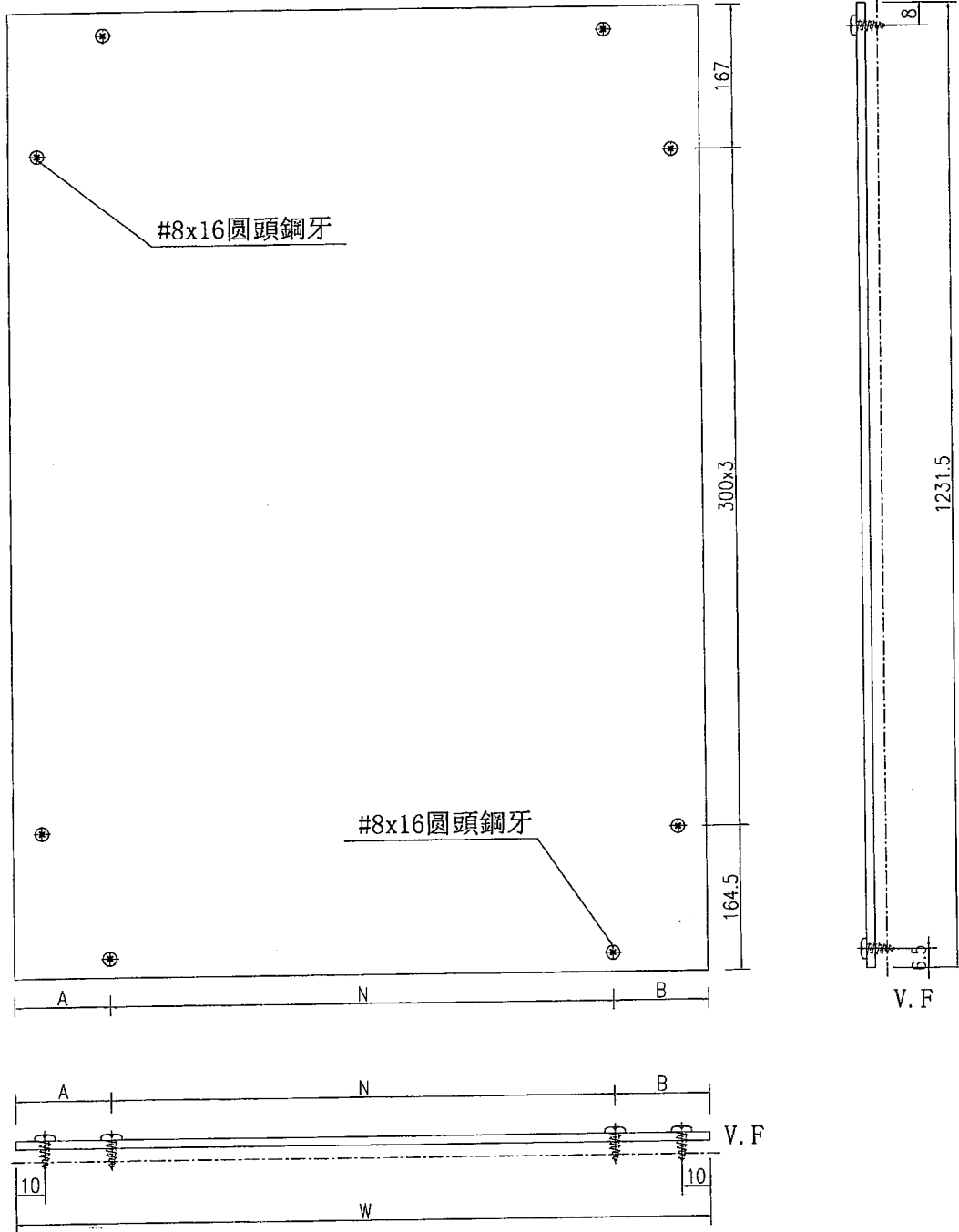

| | | | | | | | |
|----|---------------------|----|-----|-----------|----|--------------|--|
| 名稱 | 鋁背板加工圖 | 制圖 | 吳禕瑜 | 2019-3-29 | 修改 | | |
| 材料 | 3mm鋁板 | 復核 | | | 日期 | | |
| 顏色 | UCT803649FXL-3(香檳金) | 批准 | | | 圖號 | J837-WW-BB02 | |

EG-DWG3



美特鋁質 有限公司
MIDI Aluminium Fabricator Ltd.

| | | | |
|-----|-------|----|----|
| 工程號 | J-837 | 地盤 | 觀塘 |
|-----|-------|----|----|

數據表見：FC-BB1a-1~2

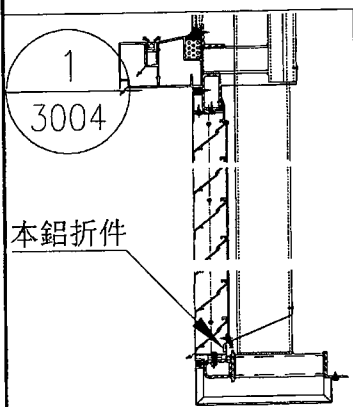
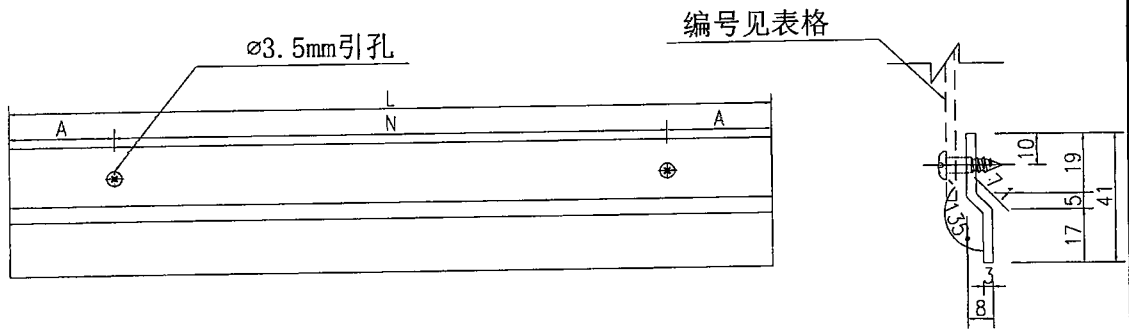

| | | | | | | | |
|----|--------|----|-----|-----------|----|---------|--|
| 名稱 | 鋁折件加工圖 | 制圖 | 吳禕瑜 | 2019-5-21 | 修改 | | |
| 材料 | 3mm鋁板 | 復核 | | | 日期 | | |
| 顏色 | MILL | 批准 | | | 圖號 | FC-BB1a | |

EG-DWG3



美特鋁質 有限公司
MIDI Aluminium Fabricator Ltd.

加工圖見: FC-BB1a

工程號 J-837 地盤 觀塘

| 序號 | 铝折件編號 | 数量 | 长度L | A | N | | | 背板編號 |
|---------------|---------------------|---------------|-------------------|-------------------|----------------|--------------|--------------|-------------------------|
| | | | | | | | | |
| 40 | FC-BB43a | 1 | 1248.3 | 174.15 | 300 | x | 3 | J837-FC-BB43 |
| 41 | FC-BB44a | 1 | 1564.3 | 182.15 | 300 | x | 4 | J837-FC-BB44 |
| 42 | FC-BB45a | 1 | 1476.3 | 138.15 | 300 | x | 4 | J837-FC-BB45 |
| 43 | FC-BB46a | 3 | 1367.3 | 83.65 | 300 | x | 4 | J837-FC-BB46 |
| 44 | FC-BB47a | 1 | 1306.3 | 53.15 | 300 | x | 4 | J837-FC-BB47 |
| 45 | FC-BB48a | 2 | 1428.3 | 114.15 | 300 | x | 4 | J837-FC-BB48 |
| 46 | FC-BB49a | 1 | 1823.3 | 161.65 | 300 | x | 5 | J837-FC-BB49 |
| 47 | FC-BB50a | 15 | 1260.3 | 30.15 | 300 | x | 4 | J837-FC-BB50 |
| 48 | FC-BB51a | 1 | 1663.3 | 81.65 | 300 | x | 5 | J837-FC-BB51 |
| 49 | FC-BB52a | 3 | 1112.3 | 106.15 | 300 | x | 3 | J837-FC-BB52 |
| ✓ 50 | FC-BB53a | 1 | 1343.3 | 71.65 | 300 | x | 4 | J837-FC-BB53 |
| ✓ 51 | FC-BB54a | 1 | 1365.3 | 82.65 | 300 | x | 4 | J837-FC-BB54 |
| ✓ 52 | FC-BB56a | 1 | 1763.8 | 132.8 | 300 | x | 5 | J837-FC-BB56 |
| ✓ 53 | FC-BB57a | 1 | 1267.3 | 33.65 | 300 | x | 4 | J837-FC-BB57 |
| ✓ 54 | FC-BB58a | 1 | 1151.3 | 125.65 | 300 | x | 3 | J837-FC-BB58 |
| ✓ 55 | FC-BB59a | 1 | 1420.3 | 110.15 | 300 | x | 4 | J837-FC-BB59 |
| ✓ 56 | FC-BB60a | 1 | 1408.3 | 104.15 | 300 | x | 4 | J837-FC-BB60 |
| ✓ 57 | FC-BB61a | 2 | 1355.8 | 77.9 | 300 | x | 4 | J837-FC-BB61 |
| ✓ 58 | FC-BB62a | 1 | 1128.3 | 114.15 | 300 | x | 3 | J837-FC-BB62 |
| ✓ 59 | FC-BB63a | 1 | 1090.3 | 95.15 | 300 | x | 3 | J837-FC-BB63 |
| ✓ 60 | FC-BB64a | 1 | 1470.3 | 135.15 | 300 | x | 4 | J837-FC-BB64 |
| ✓ 61 | FC-BB65a | 1 | 1514.8 | 157.4 | 300 | x | 4 | J837-FC-BB65 |
| ✓ 62 | FC-BB66a | 1 | 1054.3 | 77.15 | 300 | x | 3 | J837-FC-BB66 |
| ✓ 63 | FC-BB67a | 1 | 1071.3 | 85.65 | 300 | x | 3 | J837-FC-BB67 |
| ✓ 64 | FC-BB68a | 1 | 1104.3 | 102.15 | 300 | x | 3 | J837-FC-BB68 |
| ✓ 65 | FC-BB69a | 2 | 1597.3 | 48.65 | 300 | x | 5 | J837-FC-BB69 |
| ✓ 66 | FC-BB70a | 1 | 1205.3 | 152.65 | 300 | x | 3 | J837-FC-BB70 |
| ✓ 67 | FC-BB72a | 1 | 1834.3 | 167.15 | 300 | x | 5 | J837-FC-BB72 |
| ✓ 68 | FC-BB74a | 1 | 1304 | 52 | 300 | x | 4 | J837-FC-BB74 |
| ✓ 69 | FC-BB75a | 1 | 1068 | 84 | 300 | x | 3 | J837-FC-BB75 |
| ✓ 70 | FC-BB77a | 1 | 997 | 48.5 | 300 | x | 3 | J837-FC-BB77 |
| ✓ 71 | FC-BB78a | 1 | 1057 | 78.5 | 300 | x | 3 | J837-FC-BB78 |
| ✓ 72 | FC-BB80a | 2 | 959 | 29.5 | 300 | x | 3 | J837-FC-BB80 |
| ✓ 73 | FC-BB81a | 2 | 1012 | 56 | 300 | x | 3 | J837-FC-BB81 |
| ✓ 74 | FC-BB82a | 2 | 1009 | 54.5 | 300 | x | 3 | J837-FC-BB82 |
| ✓ 75 | FC-BB83a | 1 | 1585 | 42.5 | 300 | x | 5 | J837-FC-BB83 |
| ✓ 76 | FC-BB84a | 1 | 1359.6 | 79.8 | 300 | x | 4 | J837-FC-BB84 |
| ✓ 77 | FC-BB85a | 6 | 1254.3 | 27.15 | 300 | x | 4 | J837-FC-BB85 |
| ✓ 78 | FC-BB86a | 1 | 25.6 | 12.8 | | | | J837-FC-BB86 |

| | | | | | | | |
|----|-----|----|-----|-----------|----|-----------|--|
| 名稱 | 數據表 | 制圖 | 吳禕瑜 | 2019-5-21 | 修改 | | |
| 材料 | | 復核 | | | 日期 | | |
| 顏色 | | 批准 | | | 圖號 | FC-BB1a-2 | |