



工程指示 / 要求簡箋(E.I.)

工程指示編號：EI/ 2869 / 20 修改版次：

工程編號：J-837

工程名稱：官塘 (裕民坊)

工程項目：5/F 更衣室後加玻璃生產 (S.I. 1750)

收件人：Maggie 姐

發件人：大明

日期：23/12/2020

要求提供 / 確認 事項：

- | | | |
|------------------------------------|-------------------------------------|-------------------------------|
| <input type="checkbox"/> 初步鋁料 B.M. | <input type="checkbox"/> 加工拆圖，然後生產 | <input type="checkbox"/> 尺寸表 |
| <input type="checkbox"/> 正式鋁料 B.M. | <input type="checkbox"/> 技術上資料 / 指示 | <input type="checkbox"/> 報價 |
| <input type="checkbox"/> 配件 B.M. | <input type="checkbox"/> 樣辦或貨品說明書 | <input type="checkbox"/> 分判合約 |
| <input type="checkbox"/> 其他：_____ | | |

內容：

煩請按圖紙生產玻璃後 送地盤安裝。

請在 14/01/2021 前完成上列要求。

附有關圖紙 / 文件：附 B.M 表 1 頁, 圖紙 1 頁

以上項目為：

原合約工程包 原合約工程加 / 減賬 新工程報價

原因：-

分發東莞各部門：

- () 生產技術總監 連附件 () 技術部 連附件 () 生產部 連附件 () 機械設計部 連附件
 () 採購部 連附件 () 生產統籌部 連附件
 () 質檢部 連附件 () 會計部 連附件 () 報關組 連附件 () 其他 _____ 連附件

分發香港各部門：

- () 行政部 連附件 () 會計部 連附件 () 統籌部 連附件 () 工程部地盤科文 連附件 A 塔 A 塔
 () 採購部 連附件 () QS 部 連附件 () 維修部 連附件 () 其他 _____ 連附件

傳遞編號：

發件人簽署：

項目經理簽署：

工程號:

J-837

計算:

曾建平

日期:

23/12/2020

送呈:

施哥

地盤名稱:

觀塘平台

核對:

王禮秋

日期:

23/12/2020

副本:

地盤用玻璃B.M.表

項目類別:

5/F 更衣室

批准:

日期:

A/C Code:

B.M.編號:

修改版次:

總計玻璃面積 (平方米): 16.686

此B.M.依據

序號	修改內容	玻璃圖號	顏色與類型	玻璃尺寸			數量 (塊)	總面積 (平方米)	樓層	備注	
				厚度 (mm)	寬度 (mm)	高度 (mm)					
1		J837-CR-G01	12mm THICK CLEAR TEMPERED GLASS	12	649.0	2180.0	1	1.415	5/F	詳見加工圖: J837-GW-GI.2	
2		J837-CR-G02		12	1084.0	2180.0	2	4.726	5/F	詳見加工圖: J837-GW-GI.2	
4		J837-CR-G03		12	1590.0	2180.0	1	3.466	5/F	詳見加工圖: J837-GW-GI.2	
5		J837-CR-G04		12	489.0	2180.0	1	1.066	5/F	詳見加工圖: J837-GW-GI.2	
6		J837-CR-G05		12	2010.0	2155.0	1	4.332	5/F	詳見加工圖: J837-GW-GI.2	
8		J837-CR-G06		12	780.0	2155.0	1	1.681	5/F	詳見加工圖: J837-GW-GI.2	
10											
11											
12											
13											
14							合計	7	16.686		

加工注意事項:

- 1) 本表中所採用之玻璃為信義玻璃廠出品之玻璃原片
- 2) 本表中所有玻璃對角線尺寸偏差要求不超過正負2mm。
- 3) 本表中所有玻璃要求粗磨邊處理並倒棱角。
- 4) 本表中不同種類玻璃參照玻璃加工圖加工。
- 5) 本表車所有強化玻璃均需用HARD SOAK TEST。
- 6) 本表中所有強化玻璃之入爐方向均以寬度方向進入。
- 7) 本表中所有玻璃成品送交東莞莞美而特廠，每次交貨時須齊層、齊款、齊數量，每次來貨之具體數量由美而特廠生產統籌部提供。
- 8) 本表中所有玻璃成品均需注明室內外面及其玻璃編號，以便識別。

EG-DWG3



美特鋁質 有限公司
MIDI Aluminium Fabricator Ltd.

工程號	J-837	地盤	觀塘平台
-----	-------	----	------

玻璃編號	玻璃尺寸		數量
	W (mm)	H (mm)	(塊)
J837-CR-G01	649	2180	1
J837-CR-G02	1084	2180	2
J837-CR-G03	1590	2180	1
J837-CR-G04	489	2180	1
J837-CR-G05	2010	2155	1
J837-CR-G06	780	2155	1

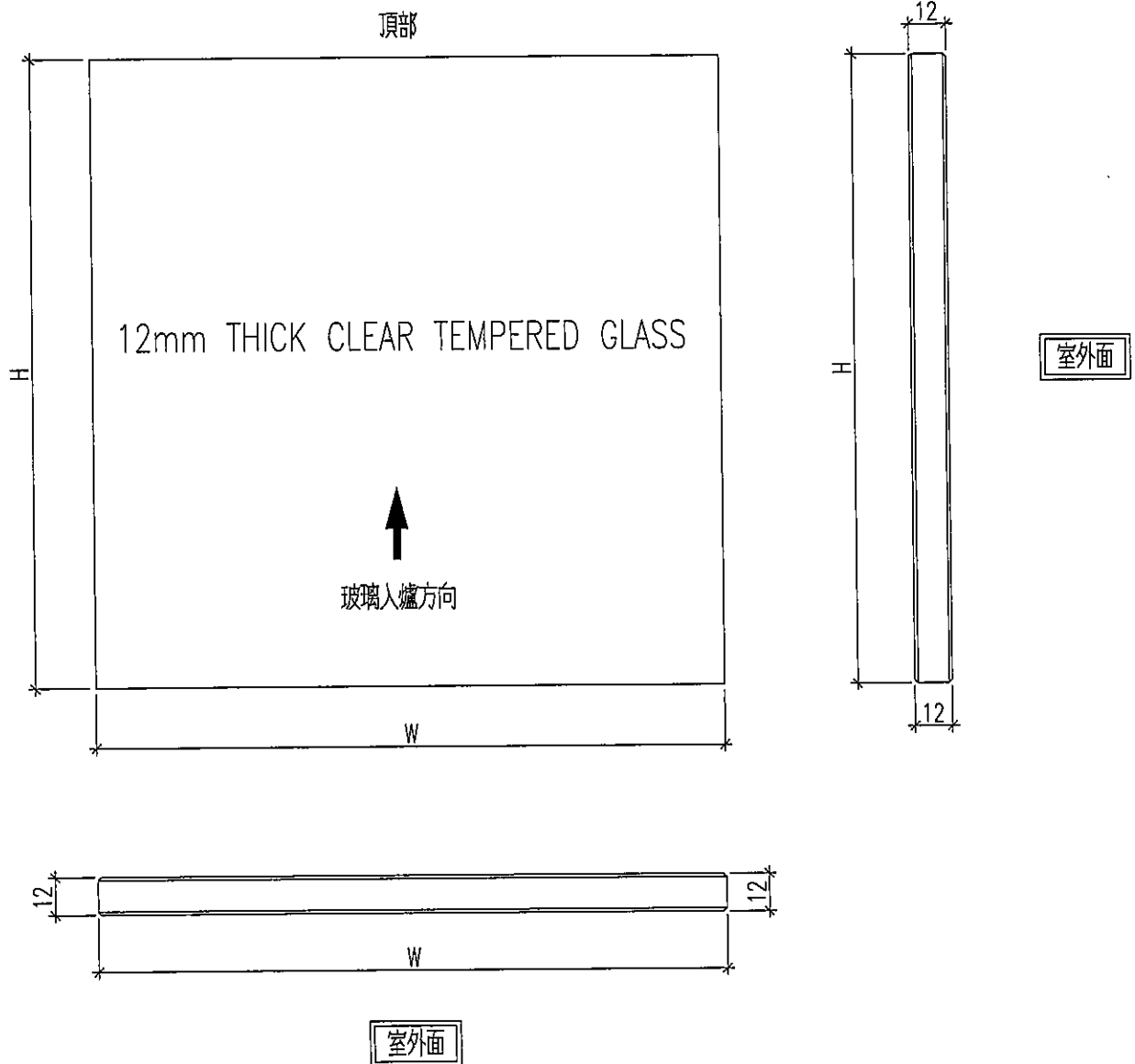

名稱	玻璃加工圖	制圖	曾建平	2020.12.15	修改		
材料		復核			日期		
顏色		批准			圖號	J837-GW-GL2	

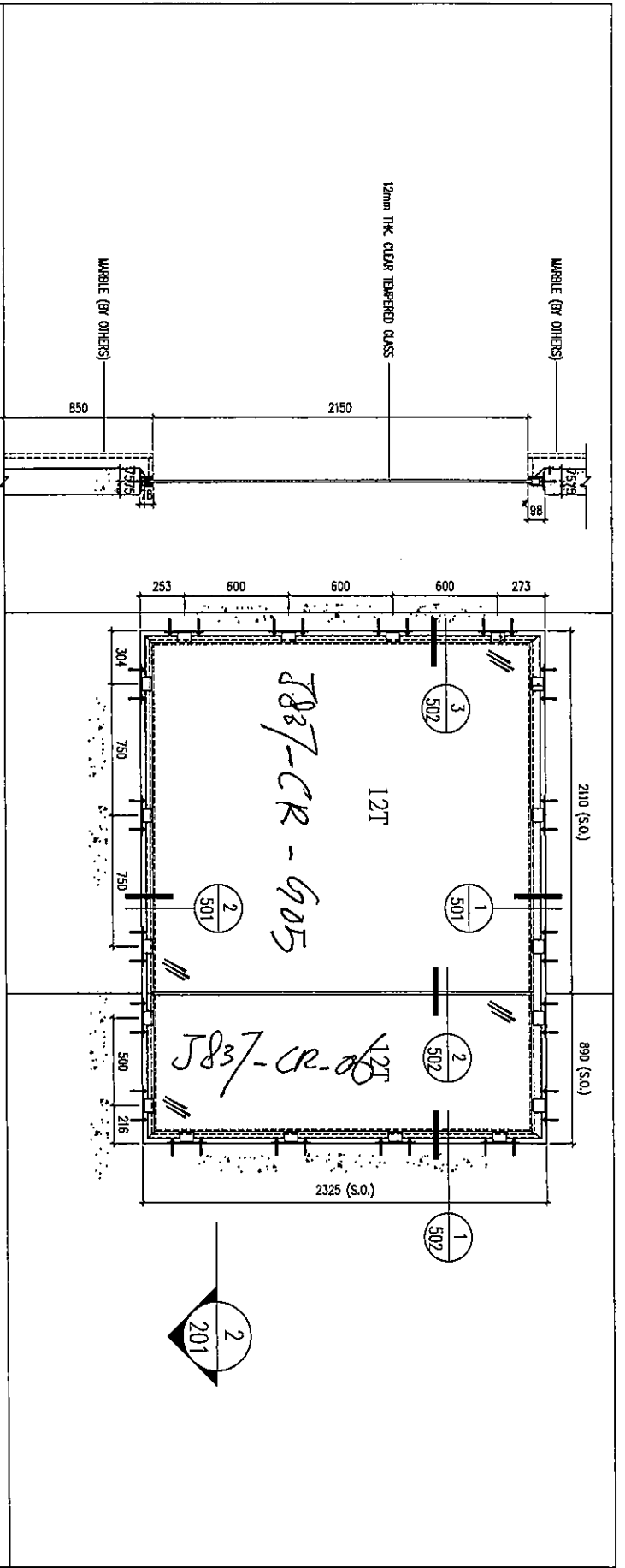

1 PART ELEVATION
for 5/F MALE CHANGING ROOM
FACING AT OUTSIDE

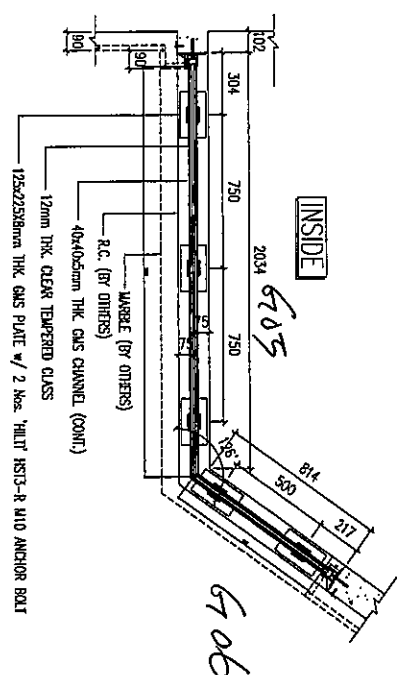

2 PART PLAN
for 5/F MALE CHANGING ROOM

DEL. REF : CLIENT : 恒裕置業有限公司 Sino Land Company Limited ARCHITECT : HONG TONG & PARTNERS LIMITED HTP HONG TONG & PARTNERS LIMITED 11/F, 110 Doo Foo Ling Road, Kowloon TEL: (852) 27771966 FAX: (852) 27771966 PROJECT NO. : J-837-10-501		DRAWN BY : ASING CHECKED BY : DATE : SCALE : (As)		TITLE : PART ELEVATION and PART PLAN for 5/F MALE CHANGING ROOM		PROJECT : URA KWUN TONG TOWN CENTRE REDEVELOPMENT (AREA 2 & 3) AT NHIL 6514, KWUN TONG, KOWLOON		JOB NO. : J-837		NO. : DATE : SCALE :	
NOTE : 1. ALL DIMENSIONS ARE IN MM. 2. ALL DIMENSIONS ARE TAKEN FROM OUTSIDE. 3. ALL DIMENSIONS TO BE VERIFIED ON SITE BEFORE CONSTRUCTION.		LEGEND : (21) DETAIL WORK NO. (22) REFER SHEET NO. 1. FEEL - FINISHED FLOOR LEVEL. 2. SET - STRUCTURAL FLOOR LEVEL. 3. (R) - REVERSED DETAIL.		PROJECT CONSULTANT : AECOM STRUCTURAL ENGINEER : AECOM MAIN CONTRACTOR : CR Construction Company Limited		DRAWN BY : ASING CHECKED BY : DATE : SCALE : (As)		PROJECT NO. : J-837-10-501		REV. :	

