



工程指示 / 要求簡箋(E.I.)

工程指示編號：EI / 2624 / 20 修改版次：

工程編號：J-837

工程名稱：官塘 裕民坊(平台)

工程項目：Glass Door for Entrance at 3/F 玻璃生產 (S.I. 1703)

收件人：Maggie 姐

發件人：大明

日期：23/10/2020

要求提供 / 確認 事項：

- | | | |
|------------------------------------|-------------------------------------|-------------------------------|
| <input type="checkbox"/> 初步鋁料 B.M. | <input type="checkbox"/> 加工拆圖，然後生產 | <input type="checkbox"/> 尺寸表 |
| <input type="checkbox"/> 正式鋁料 B.M. | <input type="checkbox"/> 技術上資料 / 指示 | <input type="checkbox"/> 報價 |
| <input type="checkbox"/> 配件 B.M. | <input type="checkbox"/> 樣辦或貨品說明書 | <input type="checkbox"/> 分判合約 |
| <input type="checkbox"/> 其他：_____ | | |

內容：

煩請 按圖 BM 表生產玻璃後，送回廠加工。

請在 30/10/2020 前完成上列要求。

附有關圖紙 / 文件：BM 表 1 頁, 圖紙 2 頁

以上項目為：

原合約工程包 原合約工程加 / 減賬 新工程報價

原因：-

分發東莞各部門：

- | | | | |
|--|---|---|--|
| <input type="checkbox"/> 生產技術總監 <input type="checkbox"/> 連附件 | <input type="checkbox"/> 技術部 <input type="checkbox"/> 連附件 | <input type="checkbox"/> 生產部 <input type="checkbox"/> 連附件 | <input type="checkbox"/> 機械設計部 <input type="checkbox"/> 連附件 |
| <input type="checkbox"/> 採購部 <input type="checkbox"/> 連附件 | <input checked="" type="checkbox"/> 生產統籌部 <input checked="" type="checkbox"/> 連附件 | 梅軍 | |
| <input type="checkbox"/> 質檢部 <input type="checkbox"/> 連附件 | <input type="checkbox"/> 會計部 <input type="checkbox"/> 連附件 | <input type="checkbox"/> 報關組 <input type="checkbox"/> 連附件 | <input type="checkbox"/> 其他 _____ <input type="checkbox"/> 連附件 |

分發香港各部門：

- | | | | | |
|---|--|---|--|----|
| <input type="checkbox"/> 行政部 <input type="checkbox"/> 連附件 | <input type="checkbox"/> 會計部 <input type="checkbox"/> 連附件 | <input type="checkbox"/> 統籌部 <input type="checkbox"/> 連附件 | <input checked="" type="checkbox"/> 工程部地盤科文 <input type="checkbox"/> 連附件 | 勝明 |
| <input type="checkbox"/> 採購部 <input type="checkbox"/> 連附件 | <input type="checkbox"/> QS 部 <input type="checkbox"/> 連附件 | <input type="checkbox"/> 維修部 <input type="checkbox"/> 連附件 | <input checked="" type="checkbox"/> 其他 <u>王禮秋</u> <input type="checkbox"/> 連附件 | |

傳遞編號：HK 2439

發件人簽署：

項目經理簽署：

77P

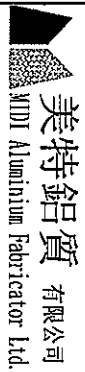

美特鋁質 有限公司
Mei Te Aluminium Fabricator Ltd.

工程號:	J-837	計算:	曾建平	日期:	22/10/2020	送呈:	施哥
地盘名稱:	翻塘平台	核對:	王禮秋	日期:	22/10/2020	副本:	
項目類別:	GLASS WALL (PE-06)	批准:		日期:		A/C Code:	

BM編號:

修改版次:

總計玻璃面積 (平方米): 3.996

此BM依據

序號	修改內容	玻璃圖號	顏色與類型	厚度 (mm)	玻璃尺寸			數量 (塊)	總面積 (平方米)	樓層	備注
					寬度 (mm)	高度 (mm)					
1		J837-PE-G01	12mm THICK CLEAR TEMPERED GLASS	12	852.0	2345.0	1	1.998	3/F	詳見加工圖: J837-GW-GL1	
2		J837-PE-G02	12mm THICK CLEAR TEMPERED GLASS (需精磨邊)	12	838.0	2094.5	2	1.998	3/F	詳見加工圖: J837-GW-GL2	
3											
4											
5											
6											
7											
8											
9											
10						合計	3	3.996			

- 加工注意事項:
- 1) 本表中所採用之玻璃為信義玻璃廠出品之玻璃原片
 - 2) 本表中所有玻璃對角線尺寸偏差要求不超過正負2mm。
 - 3) 本表中所有玻璃要求粗磨邊處理並倒棱角。
 - 4) 本表中不同種類玻璃參照玻璃加工圖加工。
 - 5) 本表中所有強化玻璃均需PRE-DRILL加工。
 - 6) 本表中所有強化玻璃之入爐方向均以寬度方向進入。
 - 7) 本表中所有玻璃成品送交東莞美而特廠，每次交貨時須齊層、齊散、齊數量，每次來貨之具體數量由美而特廠生產統籌部提供。
 - 8) 本表中所有玻璃成品均需注明室內外面及其玻璃編號，以便識別。

EG-DWG3



美特鋁質 有限公司
MIDI Aluminium Fabricator Ltd.

工程號

J-837

地盤

觀塘平台

玻璃編號: J837-PE-G02 數量2件

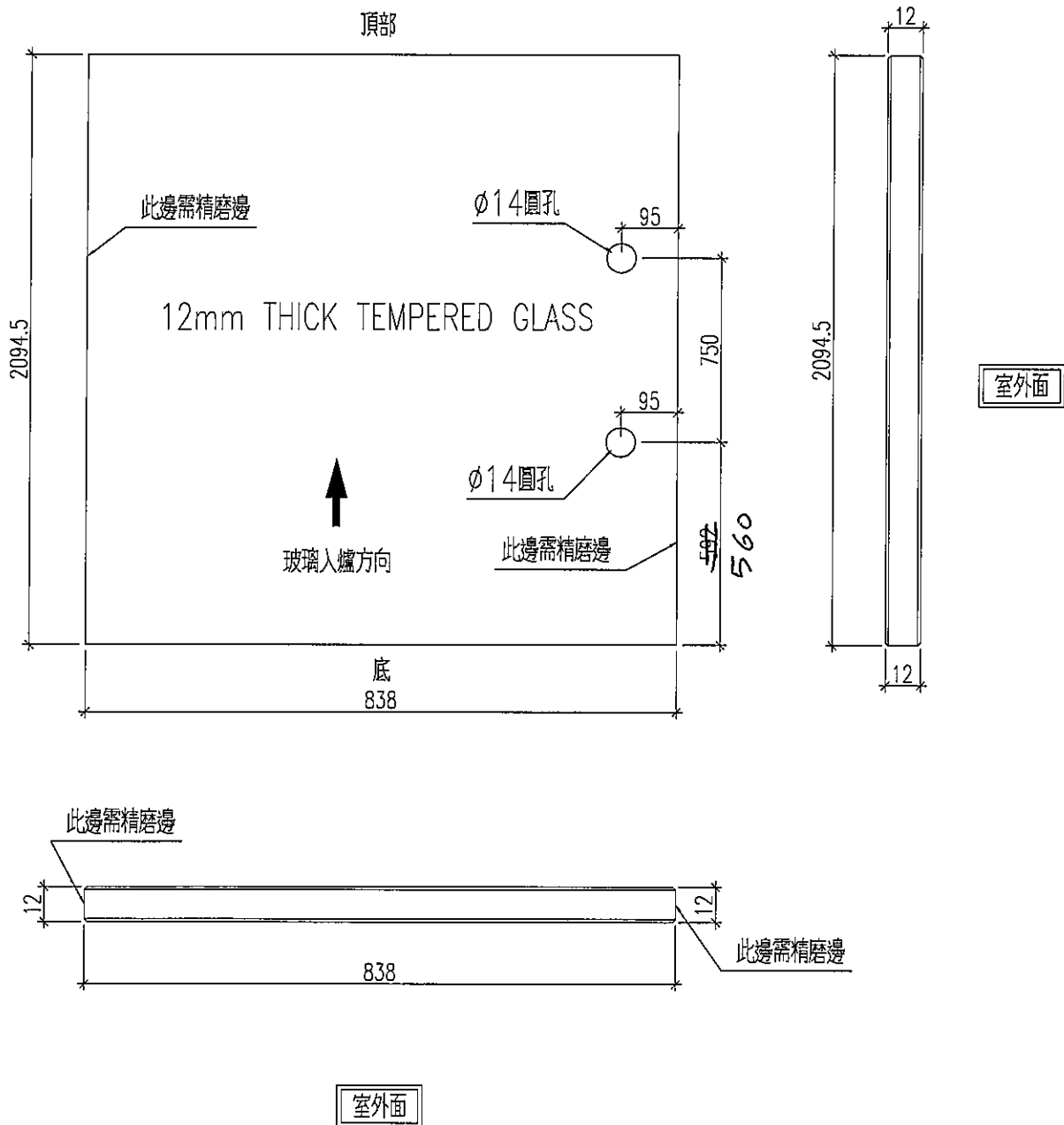

名稱	玻璃加工圖	制圖	曾建平	2020.10.22	修改			
材料		復核			日期			
顏色		批准			圖號	J837-GW-GL2		

EG-DWG3



美特鋁質 有限公司
MIDI Aluminium Fabricator Ltd.

工程號

J-837

地盤

觀塘平台

玻璃編號: J837-PE-G01 數量1件

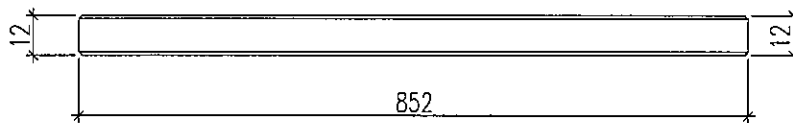
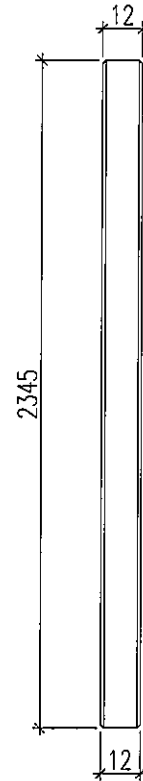
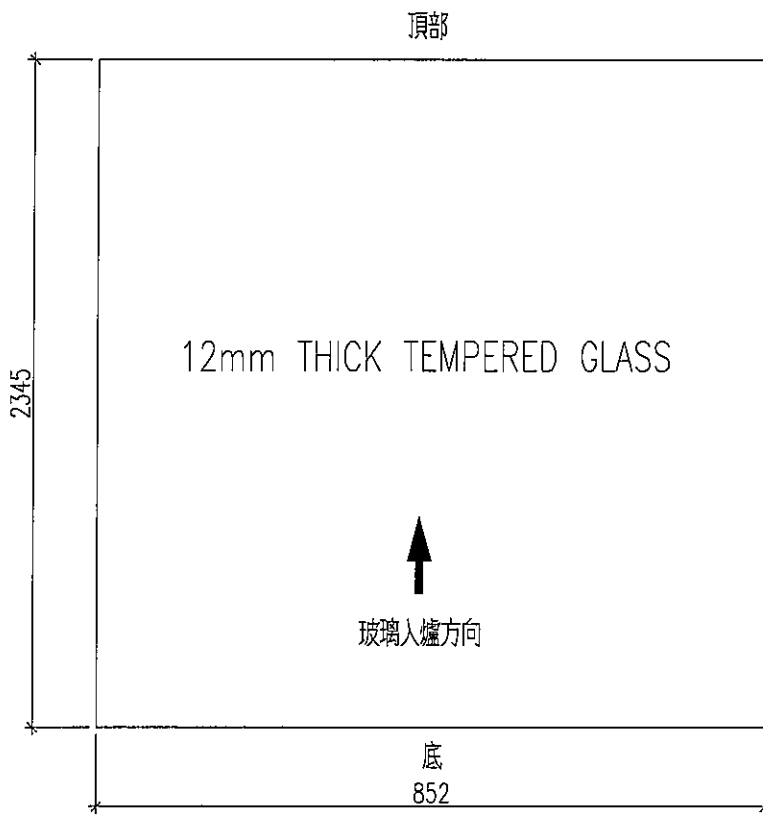

名稱	玻璃加工圖	制圖	曾建平	2020.10.22	修改			
材料		復核			日期			
顏色		批准			圖號	J837-GW-GL1		

工程號 J837 地盤 觀塘

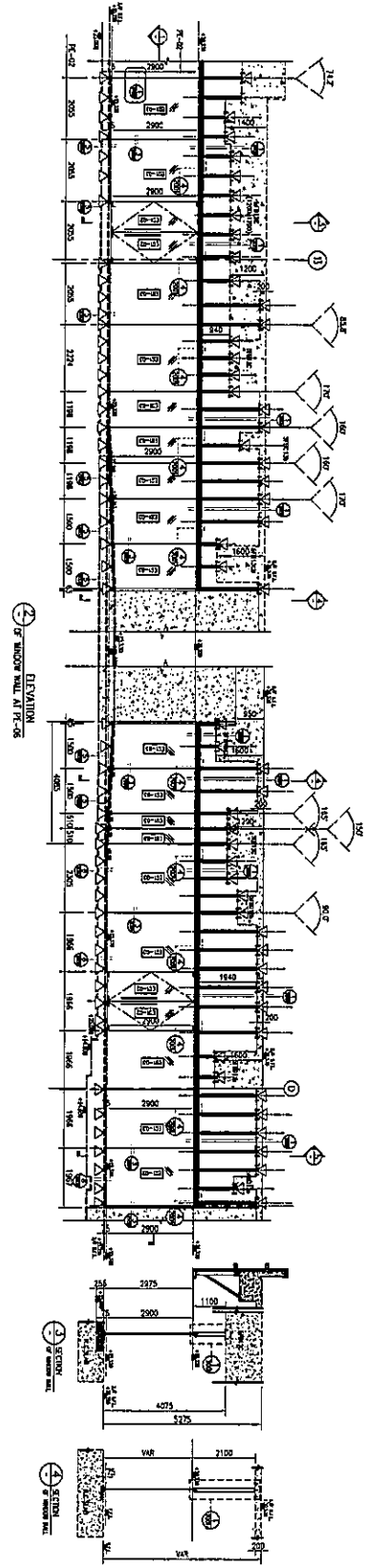
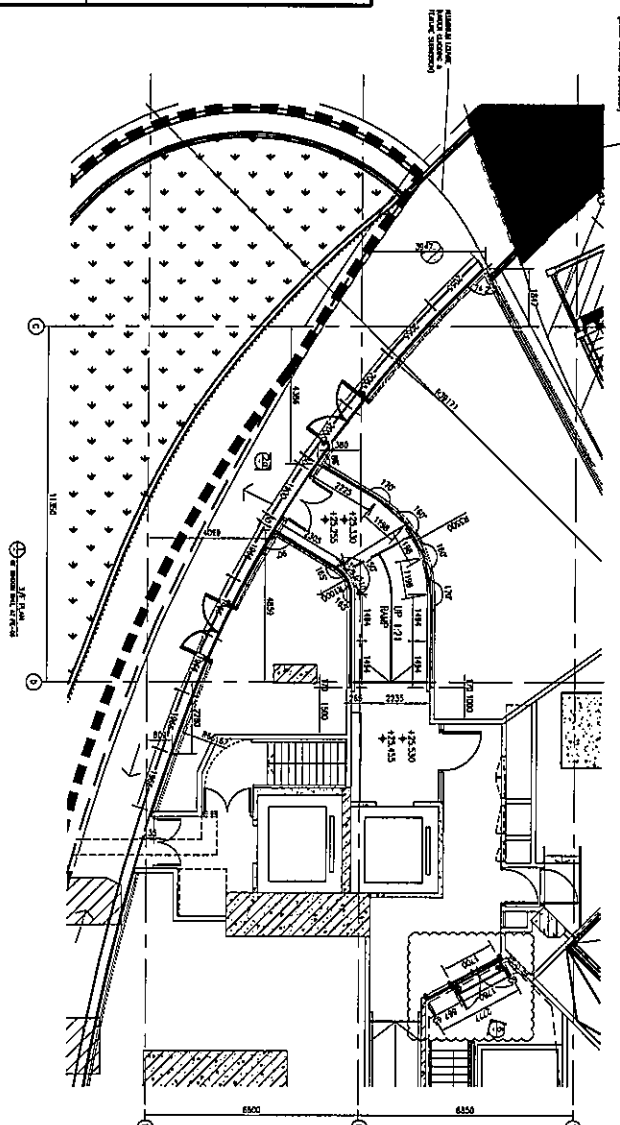

- LEGEND:**
- [Symbol] 25mm THK. TEMPERED GLASS
 - [Symbol] 12mm THK. TEMPERED GLASS
 - [Symbol] 30mm THK. ALUM. CLADDING

- SUPPORT LEGEND:**
- [Symbol] TOP FLOOR PAVI
 - [Symbol] SLOTTED FLOOR PAVI

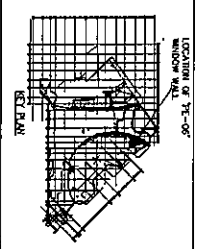
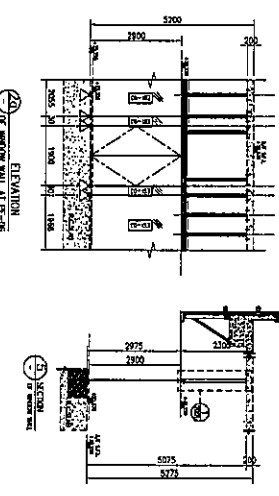
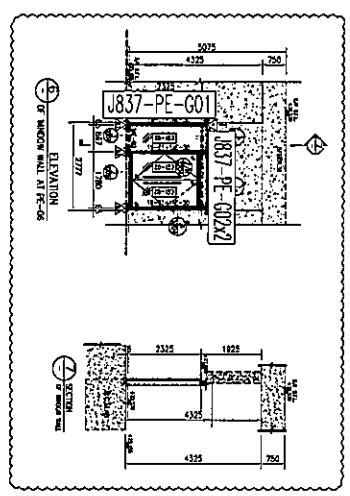

名稱	玻璃位置圖	制圖	曾建平	2020-10-22	修改		
材料		復核			日期		
顏色		批准			圖號	J837-GW-PE06	