



工程指示 / 要求簡箋 (E.I.)

工程指示編號：EI / 2277

修改版次：-

工程編號：J837 平台

工程名稱：觀塘 裕民坊平台

工程項目：通道門鋁料 (PE09)

發件人：Leung Hin Wai

收件人：生統

日期：11/8-2020

要求提供 /  確認 事項：

- |                                    |                                     |                               |
|------------------------------------|-------------------------------------|-------------------------------|
| <input type="checkbox"/> 初步鋁料 B.M. | <input type="checkbox"/> 加工拆圖，然後生產  | <input type="checkbox"/> 尺寸表  |
| <input type="checkbox"/> 正式鋁料 B.M. | <input type="checkbox"/> 技術上資料 / 指示 | <input type="checkbox"/> 報價   |
| <input type="checkbox"/> 配件 B.M.   | <input type="checkbox"/> 樣辦或貨品說明書   | <input type="checkbox"/> 分判合約 |
| <input type="checkbox"/> 其他：_____  |                                     |                               |

內容：

請按附頁加工。配合 EI 2087 玻璃

請在 8 月尾 前完成上列要求。

附：

1+7 頁

以上項目為：

原合約工程包

原合約工程加 / 減賬

新工程報價

原因：-

分發東莞各部門：

- |  |   |   |  |
|--|---|---|--|
| <input type="checkbox"/> 生產技術總監 <input type="checkbox"/> 連附件 | <input type="checkbox"/> 技術部 <input type="checkbox"/> 連附件   | <input type="checkbox"/> 生產部 <input type="checkbox"/> 連附件 | <input type="checkbox"/> 機械設計部 <input type="checkbox"/> 連附件    |
| <input type="checkbox"/> 採購部 <input type="checkbox"/> 連附件    | <input type="checkbox"/> 生產統籌部 <input type="checkbox"/> 連附件 |   |  |
| <input type="checkbox"/> 質檢部 <input type="checkbox"/> 連附件    | <input type="checkbox"/> 會計部 <input type="checkbox"/> 連附件   | <input type="checkbox"/> 報關組 <input type="checkbox"/> 連附件 | <input type="checkbox"/> 其他 _____ <input type="checkbox"/> 連附件 |

分發香港各部門：

- |   |  |   |   |
|---|--|---|---|
| <input type="checkbox"/> 行政部 <input type="checkbox"/> 連附件 | <input type="checkbox"/> 會計部 <input type="checkbox"/> 連附件  | <input type="checkbox"/> 統籌部 <input type="checkbox"/> 連附件 | <input checked="" type="checkbox"/> 工程部地盤科文(柄) <input type="checkbox"/> 連附件 |
| <input type="checkbox"/> 採購部 <input type="checkbox"/> 連附件 | <input type="checkbox"/> QS 部 <input type="checkbox"/> 連附件 | <input type="checkbox"/> 維修部 <input type="checkbox"/> 連附件 | <input type="checkbox"/> 其他 _____ <input type="checkbox"/> 連附件              |

傳遞編號：

HK 1752

發件人簽署：

項目經理簽署：





EG-DWG3



美特鋁質 有限公司  
MIDI Aluminium Fabricator Ltd.

加工数量: 2支

工程號

J837

地盤

觀塘平台

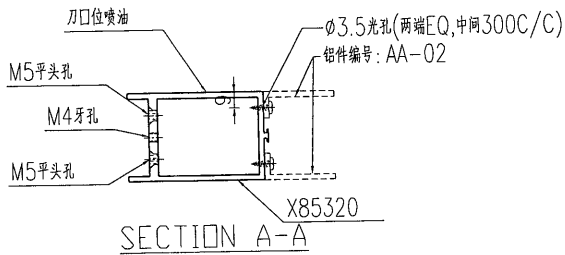
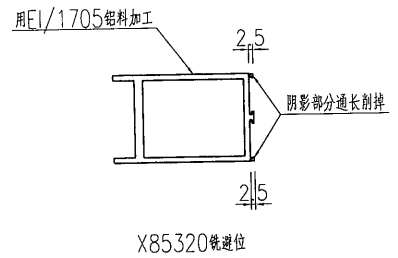
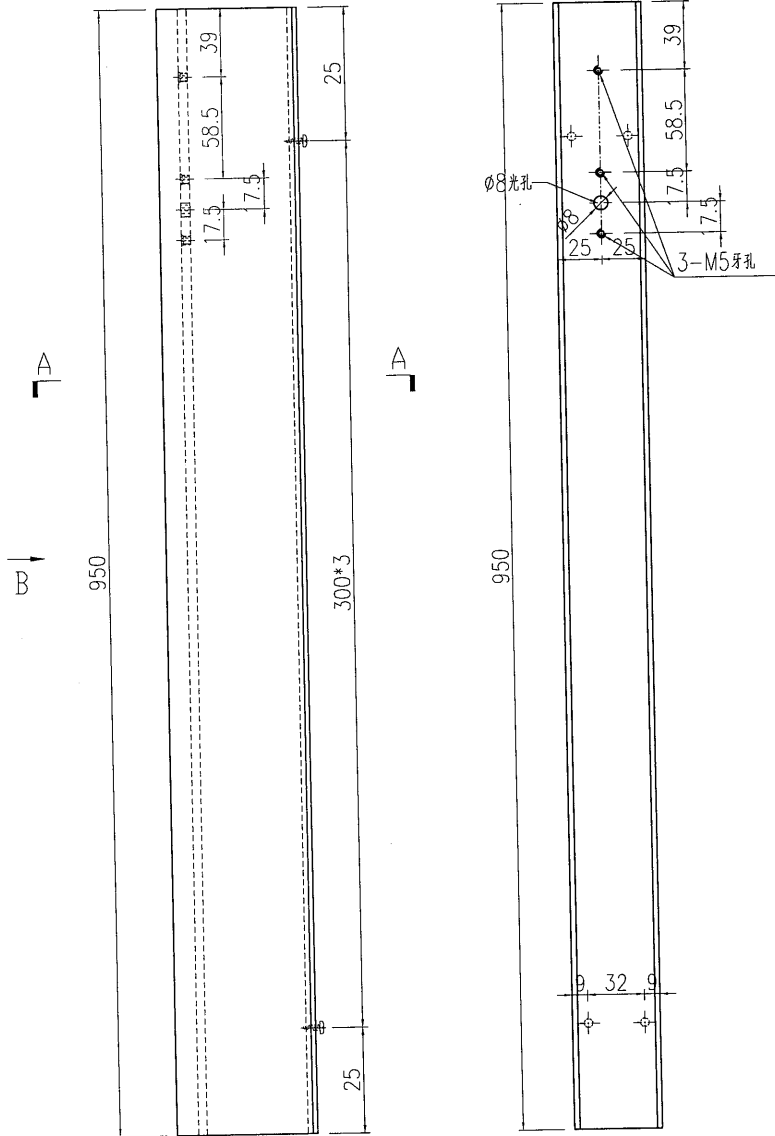

名稱	地臺門玉頂加工圖	制圖	曾建平	2020.06.05	修改		
材料	X85320	復核			日期		
顏色	EC-DG-W333007RY 白色	批准			圖號	J837-DT-HD2	

EG-DWG3



美特鋁質 有限公司  
MIDI Aluminium Fabricator Ltd.

加工数量: 8支

工程號	J837	地盤	觀塘平台
-----	------	----	------

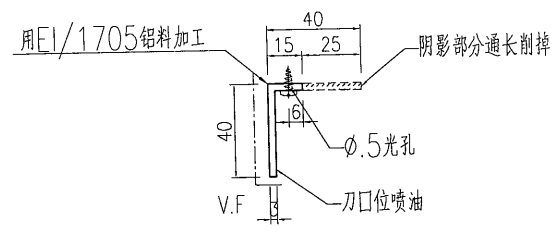
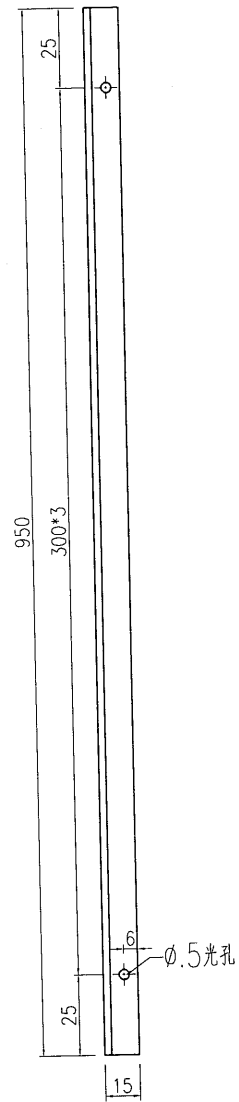

名稱	鋁角加工圖	制圖	曾建平	2020.06.05	修改		
材料	40x40x3mm鋁角	復核			日期		
顏色	EC-DG-W333007RY 白色	批准			圖號	J837-DT-HD3	

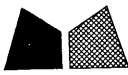
**美特鋁質** 有限公司  
 MIDI Aluminium Fabricator Ltd.

铝角数量: 2

工程號	J837	地盤	觀塘平台
-----	------	----	------

用倉存铝料加工

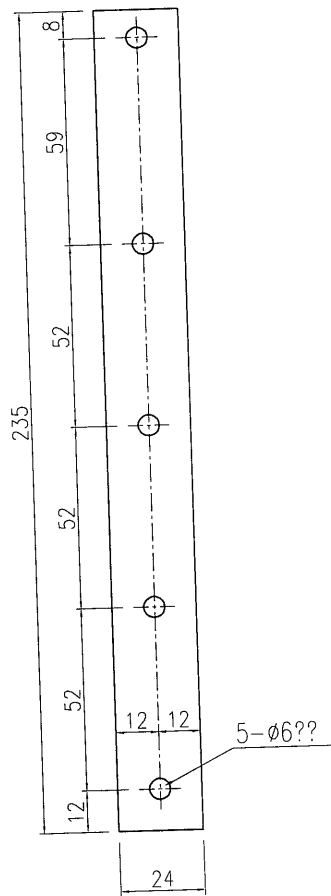
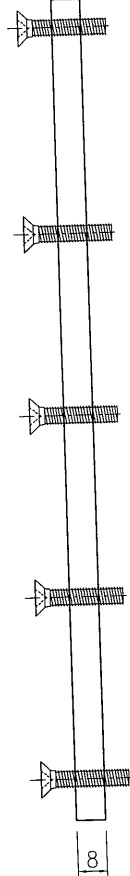

名稱	附件加工圖	制圖	曾建平	2020.06.05	修改			
材料	8mm厚鋁巴	復核			日期			
顏色	MILL	批准			圖號	J836-LB2		

EG-DWG3

**美特鋁質** 有限公司  
MIDI Aluminium Fabricator Ltd.

工程號: J837 地盤: 觀塘平台

加工数量: 2幅

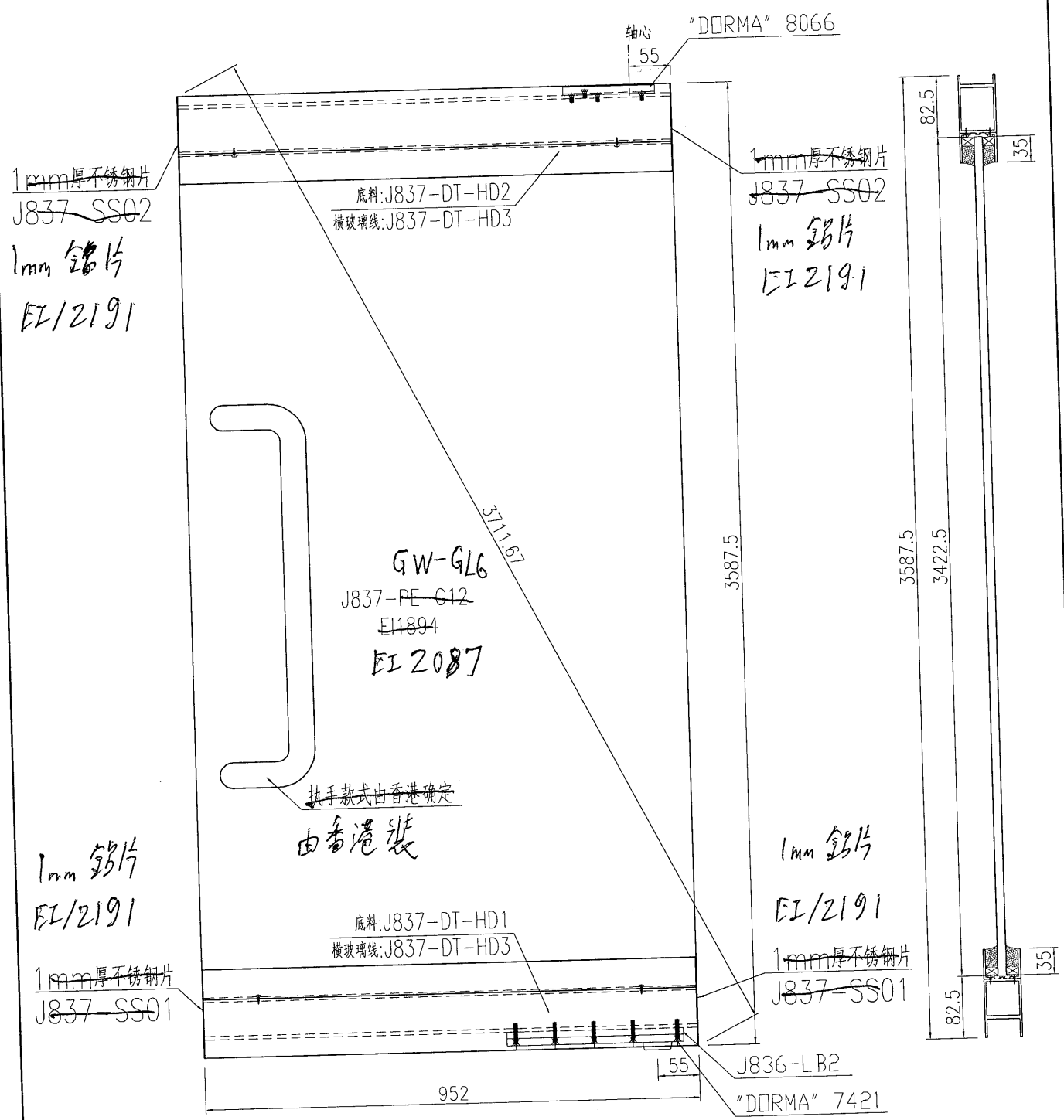

名稱	地彈門組裝圖	制圖	曾建平	2020.06.05	修改			
材料	--	復核			日期			
顏色	EC-DG-W333007RY 白色	批准			圖號	J837-3GW-M1		

EG-DWG3

美特鋁質 有限公司  
MIDI Aluminium Fabricator Ltd.

工程號 J837 地盤 觀塘

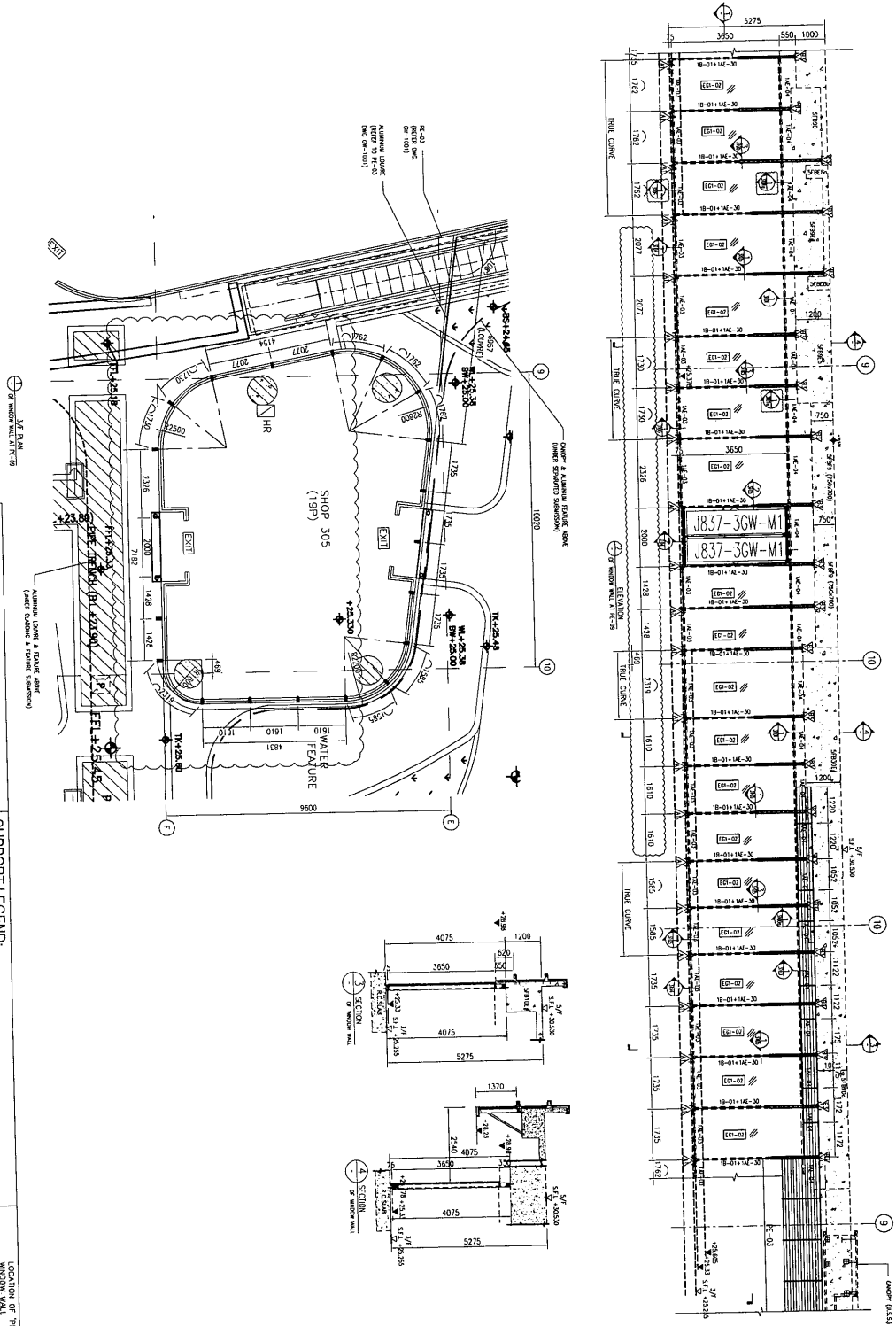

- LEGEND:**
- EC-02 12mm THK CLEAR TEMPERED GLASS
  - B-01 120x60x6mm THK. G.M.S. BRIS
  - VE-03 ALUMINIUM TRANSOM
  - VE-04 ALUMINIUM TRANSOM
  - VE-05 ALUMINIUM MULLION CASING
  - 30mm THK. ALUM. CLADDING

- SUPPORT LEGEND:**
- 11-A1 ALUMINUM BRACKET WITH 1 NO.
  - 11-B1 ALUMINUM BRACKET WITH 1 NO.
  - 11-B2 ALUMINUM BRACKET WITH 1 NO.
  - 11-B3 ALUMINUM BRACKET WITH 1 NO.
  - 11-B4 ALUMINUM BRACKET WITH 1 NO.

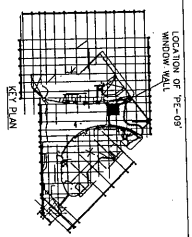

名稱	位置圖	制圖	曾建平	2020-06-08	修改	
材料		復核			日期	
顏色		批准			圖號	J837-GW-WZ20