

工程指示 / 要求簡箋(E.I.)

工程指示編號：EI / 2251 修改版次：-
 工程編號：J837 平台 工程名稱：觀塘 裕民坊平台
 工程項目：通道門鋁料(5樓和PE04)
 收件人：生統 發件人：Leung Hin Wai 日期：6/8-2020

要求提供 / 確認 事項：

- | | | |
|------------------------------------|-------------------------------------|-------------------------------|
| <input type="checkbox"/> 初步鋁料 B.M. | <input type="checkbox"/> 加工拆圖，然後生產 | <input type="checkbox"/> 尺寸表 |
| <input type="checkbox"/> 正式鋁料 B.M. | <input type="checkbox"/> 技術上資料 / 指示 | <input type="checkbox"/> 報價 |
| <input type="checkbox"/> 配件 B.M. | <input type="checkbox"/> 樣辦或貨品說明書 | <input type="checkbox"/> 分判合約 |
| <input type="checkbox"/> 其他：_____ | | |

內容：

請按附頁加工。配合 EI 2141 玻璃

請在 8 月尾 前完成上列要求。

附：

1+9 頁

以上項目為：

- 原合約工程包 原合約工程加 / 減賬 新工程報價

原因：-

分發東莞各部門：

- () 生產技術總監 連附件 () 技術部 連附件 () 生產部 連附件 () 機械設計部 連附件
 () 採購部 連附件 () 生產統籌部 連附件
 () 質檢部 連附件 () 會計部 連附件 () 報關組 連附件 () 其他 _____ 連附件

分發香港各部門：

- () 行政部 連附件 () 會計部 連附件 () 統籌部 連附件 () 工程地盤科文(柄) 連附件
 () 採購部 連附件 () QS 部 連附件 () 維修部 連附件 () 其他 _____ 連附件

傳遞編號：

HK 1687

發件人簽署：

項目經理簽署：

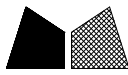

美特鋁質 有限公司
MIDI Aluminium Fabricator Ltd.

工程號 J837 地盤 觀塘平台

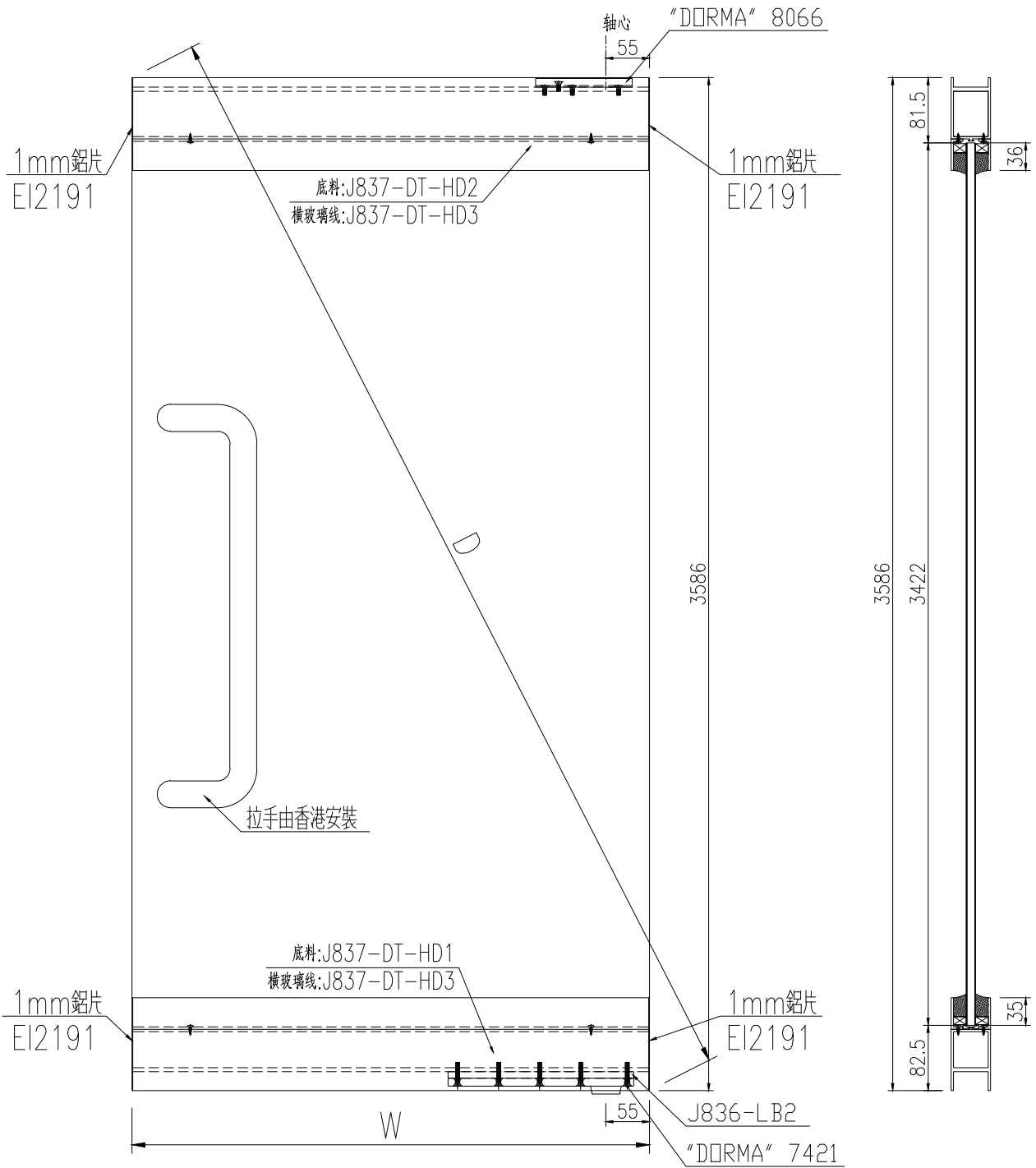

圖號	數量	W	D	用E12141玻璃 玻璃尺寸
J837-5GW-M3a	1	958	3711.8	958x3422
J837-5GW-M3b	1	1188	3777.7	1188x3422
J837-5GW-M3c	1	1108	3753.3	1108x3422

名稱	地彈門組裝圖	制圖	曾建平	2020.06.05	修改			
材料	--	復核			日期			
顏色	EC-DG-W333007RY 白色	批准			圖號	J837-5GW-M3a		



工程號 J837 地盤 觀塘平台

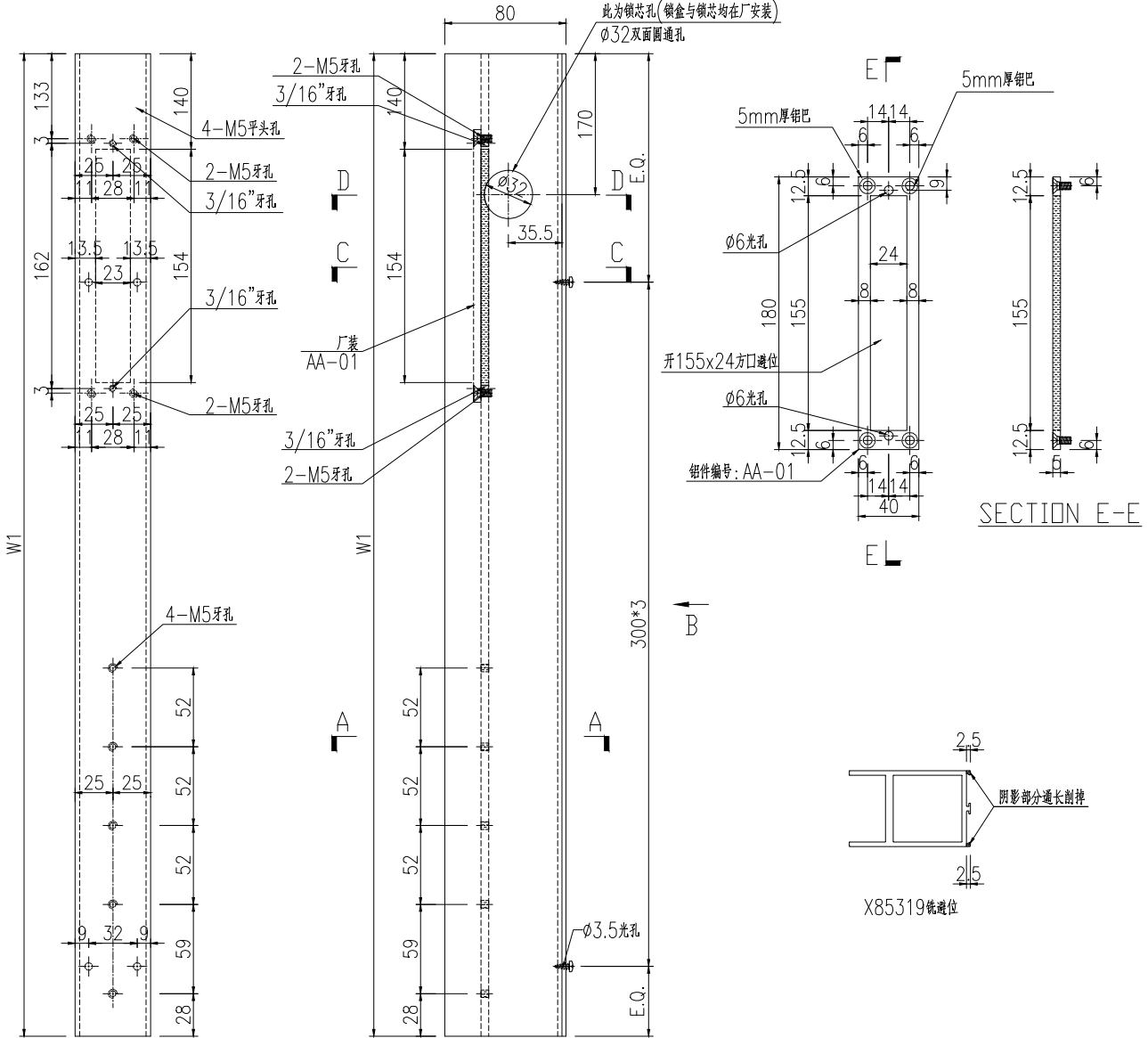

SECTION B-B

圖號	數量	W1
J837-DT-HD1a	1	956
J837-DT-HD1b	1	1186
J837-DT-HD1c	1	1106

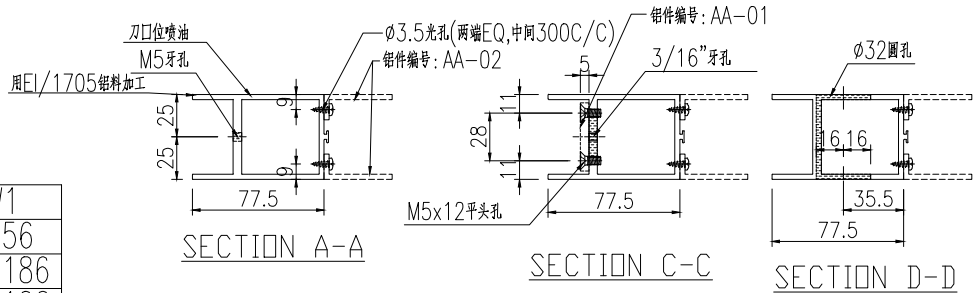

名稱	地臺門玉底加工圖	制圖	曾建平	2020.06.05	修改			
材料	X85319	復核			日期			
顏色	EC-DG-W333007RY 白色	批准			圖號	J837-DT-HD1		

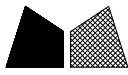

工程號	J837	地盤	觀塘平台
-----	------	----	------

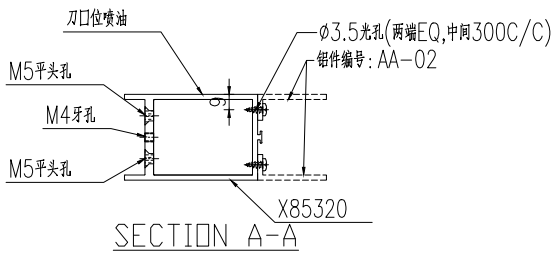
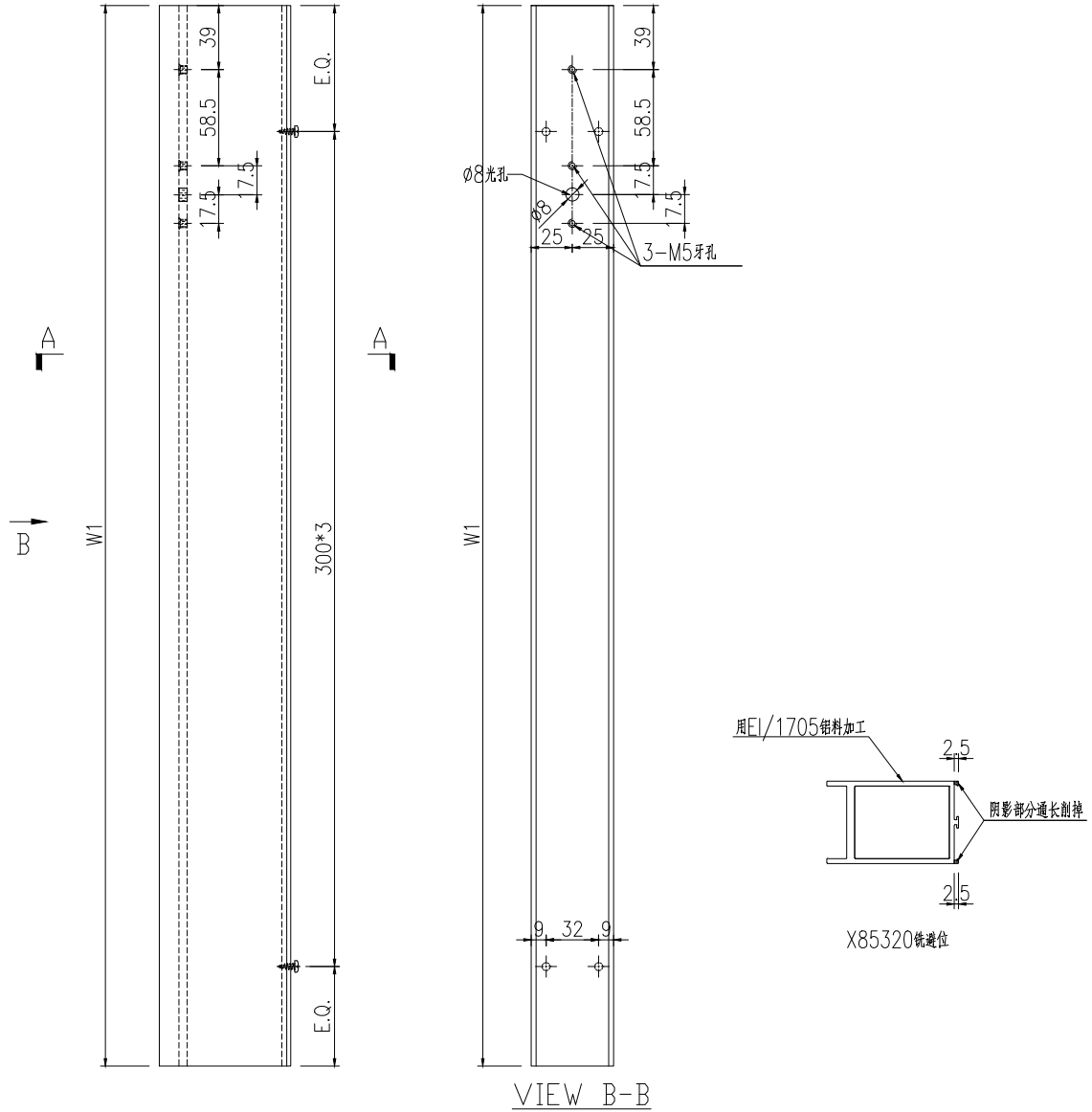

圖號	數量	W1
J837-DT-HD2a	1	956
J837-DT-HD2b	1	1186
J837-DT-HD2c	1	1106

名稱	地臺門玉頂加工圖	制圖	曾建平	2020.06.05	修改		
材料	X85320	復核			日期		
顏色	EC-DG-W333007RY 白色	批准			圖號	J837-DT-HD2	



工程號	J837	地盤	觀塘平台
-----	------	----	------

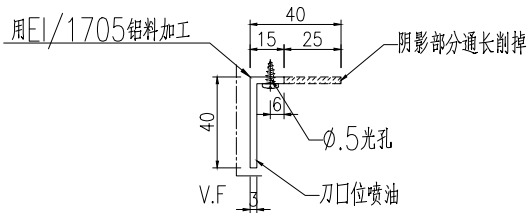
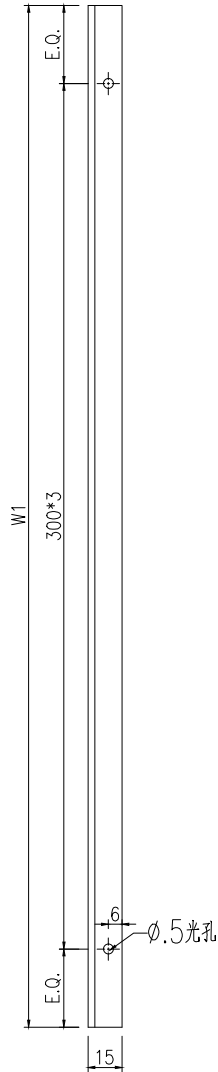

圖號	數量	W1
J837-DT-HD3a	4	956
J837-DT-HD3b	4	1186
J837-DT-HD3c	4	1106

名稱	鋁角加工圖	制圖	曾建平	2020.06.05	修改		
材料	40x40x3mm鋁角	復核			日期		
顏色	EC-DG-W333007RY 白色	批准			圖號	J837-DT-HD3	



用倉存鋁料加工

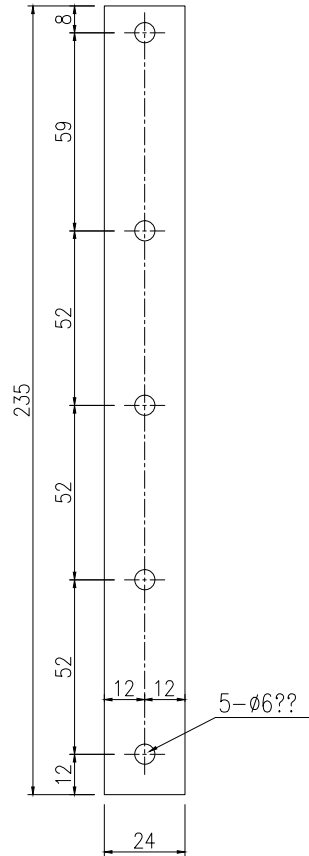
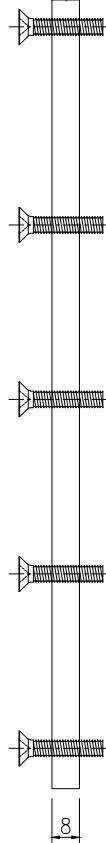

名稱	附件加工圖	制圖	曾建平	2020.06.05	修改			
材料	8mm厚鋁巴	復核			日期			
顏色	MILL	批准			圖號	J836-LB2		

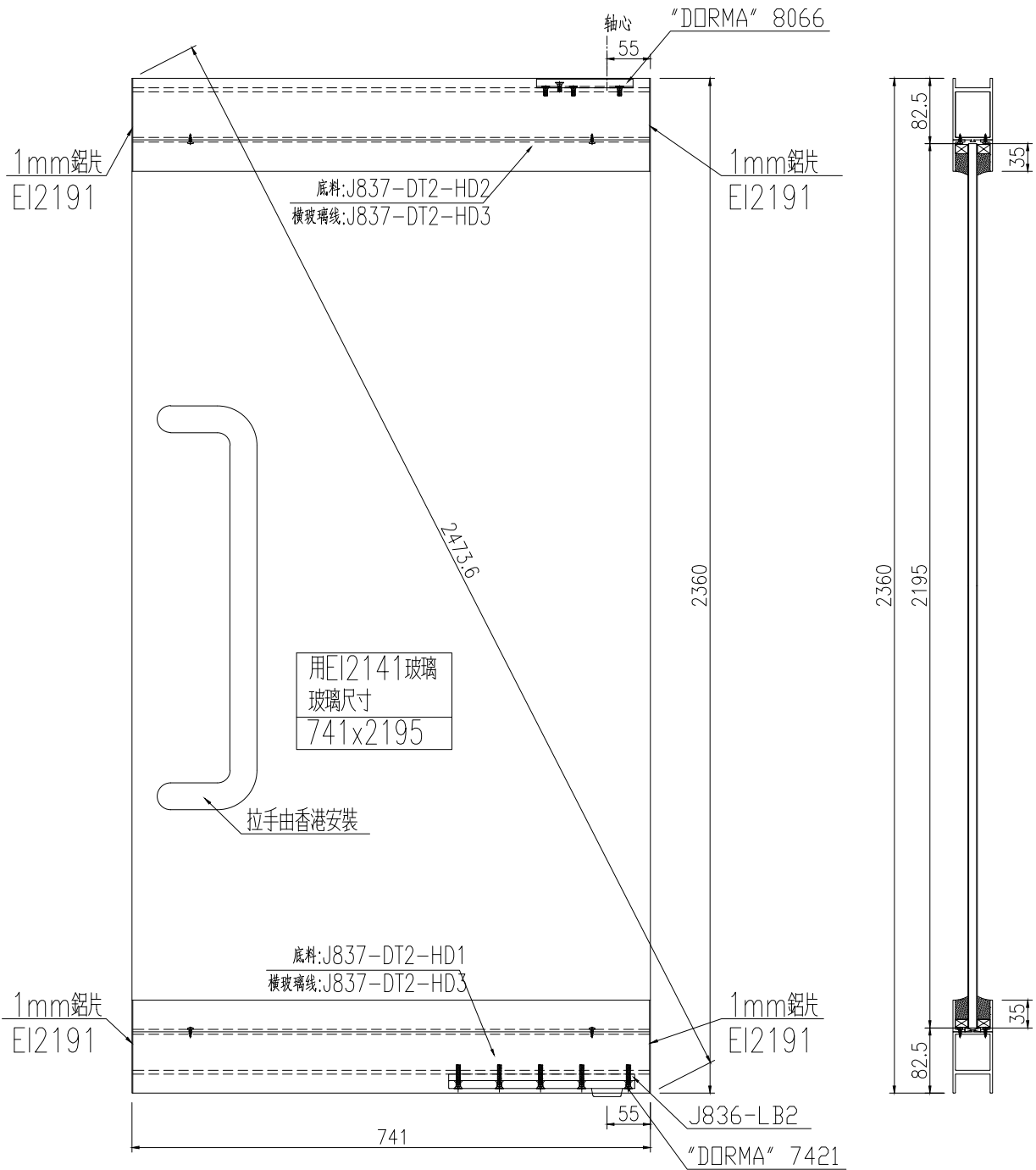

名稱	地彈門組裝圖	制圖	曾建平	2020.06.05	修改		
材料	--	復核			日期		
顏色	EC-DG-W333007RY 白色	批准			圖號	J837-GW2-GL6	

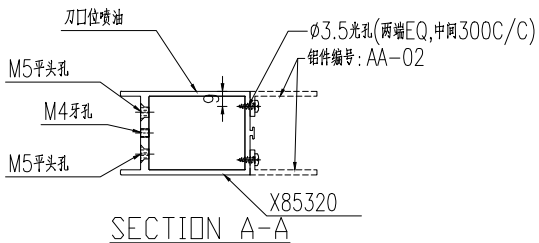
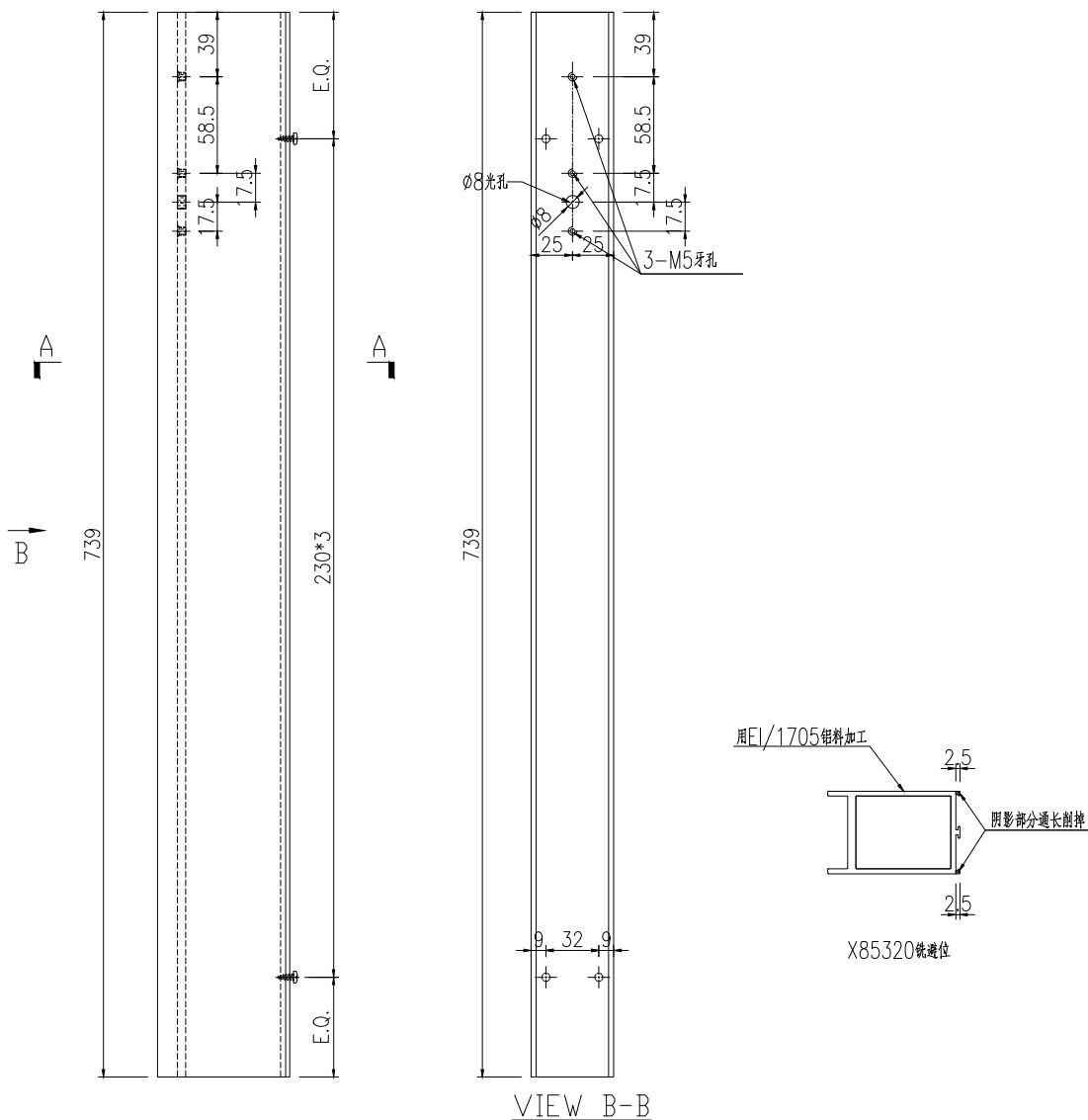

名稱	地臺門頂加工圖	制圖	曾建平	2020.06.05	修改		
材料	X85320	復核			日期		
顏色	EC-DG-W333007RY 白色	批准			圖號	J837-DT2-HD2	

EG-DWG3



美特鋁質 有限公司
MIDI Aluminium Fabricator Ltd.

加工数量: 8支

工程號 J837 地盤 觀塘平台

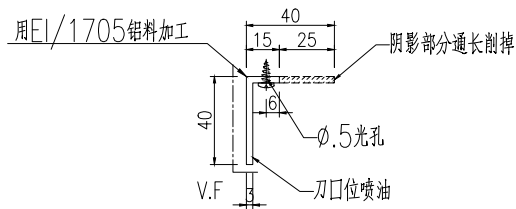
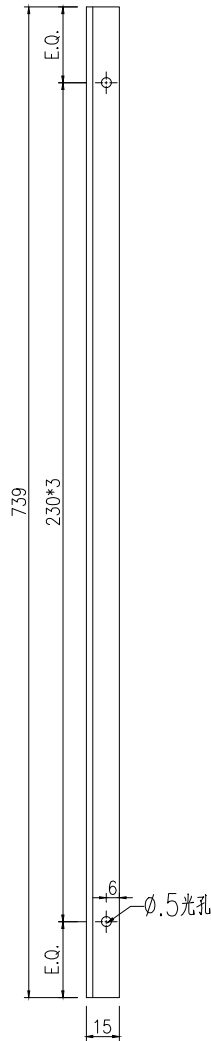

名稱	鋁角加工圖	制圖	曾建平	2020.06.05	修改		
材料	40x40x3mm鋁角	復核			日期		
顏色	EC-DG-W333007RY 白色	批准			圖號	J837-DT2-HD3	