



工程指示編號：EI / 1790 修改版次：-
 工程編號：J837 平台 工程名稱：觀塘 裕民坊平台
 工程項目：廠用玻璃 BM(3 樓玻璃牆位置)
 收件人：Maggie 發件人：Leung Hin Wai 日期：08/05/2020

要求提供 / 確認 事項：

- | | | |
|------------------------------------|-------------------------------------|-------------------------------|
| <input type="checkbox"/> 初步鋁料 B.M. | <input type="checkbox"/> 加工拆圖，然後生產 | <input type="checkbox"/> 尺寸表 |
| <input type="checkbox"/> 正式鋁料 B.M. | <input type="checkbox"/> 技術上資料 / 指示 | <input type="checkbox"/> 報價 |
| <input type="checkbox"/> 配件 B.M. | <input type="checkbox"/> 樣辦或貨品說明書 | <input type="checkbox"/> 分判合約 |
| <input type="checkbox"/> 其他：_____ | | |

內容：

此玻璃 BM 和加工圖不要加工，只作備料用。

請地盤復尺後才能加工。

用 12mm 超白 玻璃

請在 _____ 前完成上列要求。

附： - 1+4頁

以上項目為：

- 原合約工程包 原合約工程加 / 減賬 新工程報價

原因：-

分發東莞各部門：

- 生產技術總監 連附件 技術部 連附件 生產部 連附件 機械設計部 連附件
 採購部 連附件 生產統籌部 連附件
 質檢部 連附件 會計部 連附件 報關組 連附件 其他 _____ 連附件

分發香港各部門：

- 行政部 連附件 會計部 連附件 統籌部 連附件 工程部地盤科文(柄) 連附件
 採購部 連附件 QS 部 連附件 維修部 連附件 其他 _____ 連附件

傳遞編號：H/20792

發件人簽署：

項目經理簽署：

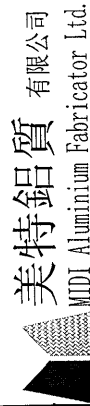

美特鋁質
MIDI Aluminium Fabricator Ltd.

工程號:

J-837

計算:

曾建平

日期:

7/5/2020

送呈:

施哥

地盤名稱:

觀塘平台

核對:

副本:

日期:

A/C Code:

此BM依據

廠用玻璃B.M.表

項目類別:

3F GLASS WALL

批准:

12.145

BM編號:

修改版次:

總計玻璃面積 (平方米):

序號

修改內容

玻璃圖號

厚度 (mm)

玻璃尺寸

數量 (塊)

總面積 (平方米)

備注

1	J837-GW1-G6	12	1322.0	2093.0	2	5.534	加工圖見: J837-GW-G1
2	J837-GW2-G4	12	1238.0	2670.0	2	6.611	加工圖見: J837-GW-G1
				合計	4	12.145	
<p>1). 本表中所採用之玻璃為信義玻璃廠出品之玻璃原片</p> <p>2). 本表中所有玻璃對角線尺寸偏差要求不超過正負2mm。</p> <p>3). 本表中所有玻璃要求倒棱角。</p> <p>4). 本表中所有種類玻璃參照玻璃加工圖加工。</p> <p>5). 本表中所有強化玻璃均需HEAT SOAK TEST。</p> <p>6). 本表中所有強化玻璃之入爐方向均以寬度方向進入。</p> <p>7). 本表中所有玻璃成品送交東莞美而特廠，每次交貨時須齊層、齊款、齊數量，每次來貨之具體數量由美而特廠生產統籌部提供。</p> <p>8). 本表中所有玻璃成品均需注明室內外面及其玻璃編號，以便識別。</p>							

加工注意事項:

EG-DWG3



美特鋁質 有限公司
MIDI Aluminium Fabricator Ltd.

工程號 J-837 地盤 觀塘平台

玻璃编号	宽度	高度	数量
J837-GW1-G6	1322	2093	2
J837-GW2-G4	1238	2670	2

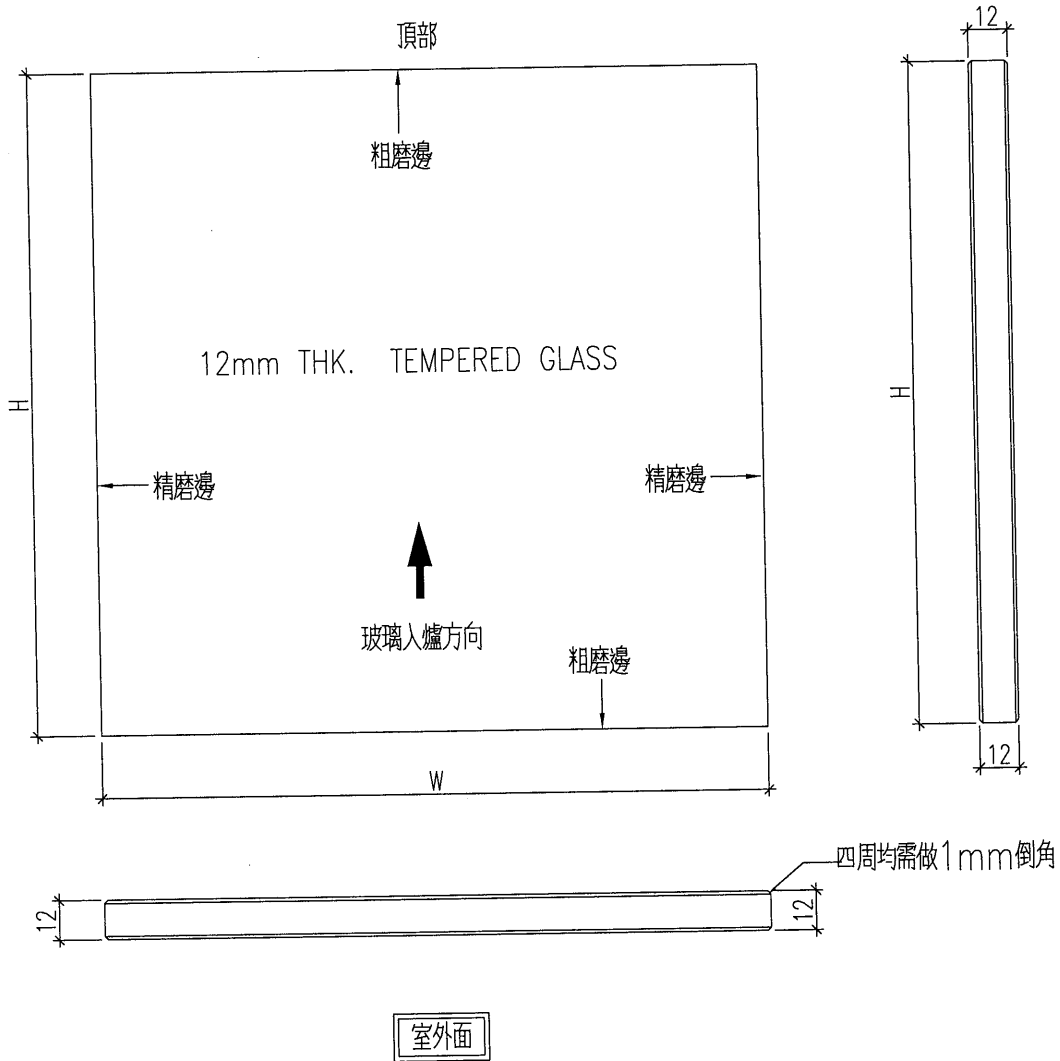

名稱	玻璃加工圖	制圖	黃漢卿	2020.5.7	修改			
材料		復核			日期			
顏色		批准			圖號	J837-GW-G1		



美特鋁質 有限公司
MIDI Aluminium Fabricator Ltd.

工程號 J837 地盤 觀塘

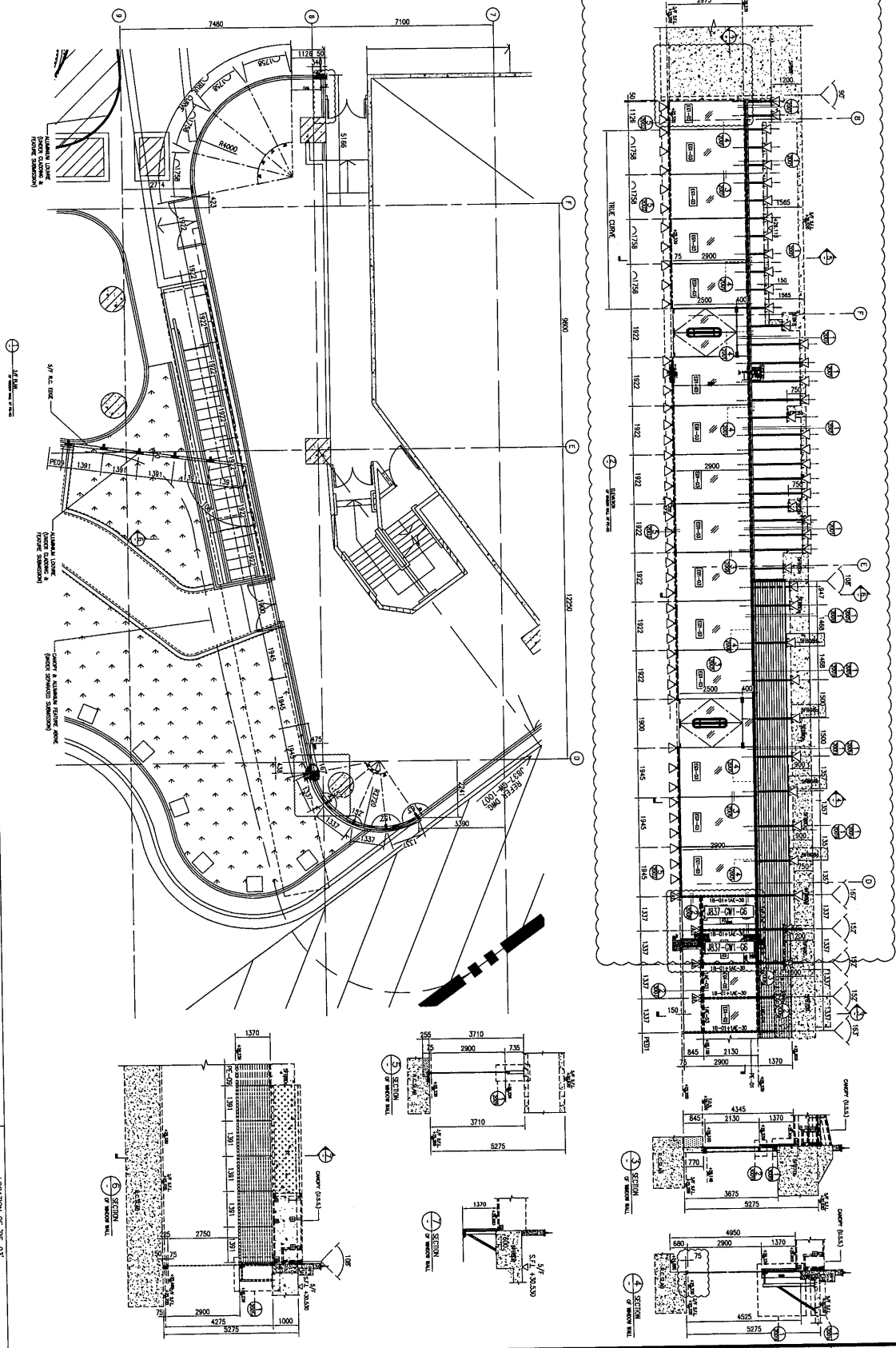

LEGEND:

EG-02	12mm THK. TEMPERED GLASS
EG-03	22mm THK. TEMPERED GLASS
IB-01	120x60x8mm THK. GALV. MESH
ME-03	ALUMINIUM TRANSOM
ME-04	ALUMINIUM TRANSOM
ME-30	ALUMINIUM MILLION CLIPPING
30mm THK. ALUM. CLIPPING	

SUPPORT LEGEND:

△	75-100 ANCHOR BOLT BRACKET WITH 1 NO.
△	75-100 ANCHOR BOLT BRACKET WITH 1 NO.
△	75-100 ANCHOR BOLT BRACKET WITH 1 NO.

↑	TOP FINISH POINT
▽	BOTTOM FINISH POINT

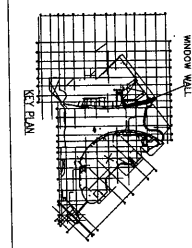

名稱	位置圖	制圖	黃漢卿	2020.5.7	修改	
材料		復核			日期	
顏色		批准			圖號	J837-GW-1001

