

工程指示 / 要求簡箋(E.I.)

工程指示編號：EI/0824

修改版次： B

工程編號： J837

工程名稱： 觀塘 裕民坊

工程項目： 平台百業(PE03 位置)

收件人： 生統

發件人： TOMMY

日期： 10/7/2019

要求提供 / 確認 事項：

- | | | |
|------------------------------------|-------------------------------------|-------------------------------|
| <input type="checkbox"/> 初步鋁料 B.M. | <input type="checkbox"/> 加工拆圖，然後生產 | <input type="checkbox"/> 尺寸表 |
| <input type="checkbox"/> 正式鋁料 B.M. | <input type="checkbox"/> 技術上資料 / 指示 | <input type="checkbox"/> 報價 |
| <input type="checkbox"/> 配件 B.M. | <input type="checkbox"/> 樣辦或貨品說明書 | <input type="checkbox"/> 分判合約 |
| <input type="checkbox"/> 其他： _____ | | |

內容：

因應地盤拆棚關係，附頁所指示的 4 倉百業煩請優先加工出貨

以此為準

請在 29/7/2019 前完成上列要求。

附有關圖紙 / 文件：

1 + 6

以上項目為：

- 原合約工程包 原合約工程加 / 減賬 新工程報價

原因：-

分發東莞各部門：

- () 生產技術總監 連附件 () 技術部 連附件 () 生產部 連附件 () 機械設計部 連附件
 () 採購部 連附件 (/) 生產統籌部 連附件
 () 質檢部 連附件 () 會計部 連附件 () 報關組 連附件 () 其他 _____ 連附件

分發香港各部門：

- () 行政部 連附件 () 會計部 連附件 () 統籌部 連附件 () 工程部地盤科文 連附件
 () 採購部 連附件 () QS 部 連附件 () 維修部 連附件 () 其他 _____ 連附件

傳遞編號：HK 1646 / 19

發件人簽署：

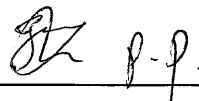
項目經理簽署：

J-837工程 (GLASS WALL) 項目 型材派窗表

序號	出貨編號	位置	組裝層數	顏色	長度	寬度	面積	數量	總面積	G/F	1/F	2/F	3/F	備註
1	J837-GW-HAL1B	J837-GW-XCW1		EC-DG-S332054 香檳色	1378.3	70	0.096	1	0.096				1	
2	J837-GW-HAL2B	J837-GW-XCW1		EC-DG-S332054 香檳色	1374.3	70	0.096	2	0.192				2	
3	J837-GW-HAL3B	J837-GW-XCW1		EC-DG-S332054 香檳色	1372.1	70	0.096	1	0.096				1	
4	J837-GW-HAL4B	J837-GW-XCW1		EC-DG-S332054 香檳色	1349.0	70	0.094	4	0.378				4	
5	J837-GW-HAL5B	J837-GW-XCW1		EC-DG-S332054 香檳色	652.0	70	0.046	2	0.091				2	
6	J837-GW-HAL6B	J837-GW-XCW1		EC-DG-S332054 香檳色	1672.0	70	0.117	1	0.117				1	
7	J837-GW-HAL7B	J837-GW-XCW1		EC-DG-S332054 香檳色	1460.0	70	0.102	2	0.204				2	
8	J837-GW-HAL8B	J837-GW-XCW1		EC-DG-S332054 香檳色	938.0	70	0.066	1	0.066				1	
9	J837-GW-HAL9B	J837-GW-XCW1		EC-DG-S332054 香檳色	1382.0	70	0.097	1	0.097				1	
10	J837-GW-HAL10B	J837-GW-XCW1		EC-DG-S332054 香檳色	1383.0	70	0.097	4	0.387				4	
11	J837-GW-HAL1C	J837-GW-XCW1		EC-DG-S332054 香檳色	1378.3	70	0.096	1	0.096				1	
12	J837-GW-HAL2C	J837-GW-XCW1		EC-DG-S332054 香檳色	1374.3	70	0.096	2	0.192				2	
13	J837-GW-HAL3C	J837-GW-XCW1		EC-DG-S332054 香檳色	1372.1	70	0.096	1	0.096				1	
14	J837-GW-HAL4C	J837-GW-XCW1		EC-DG-S332054 香檳色	1349.0	70	0.094	4	0.378				4	
15	J837-GW-HAL5C	J837-GW-XCW1		EC-DG-S332054 香檳色	652.0	70	0.046	2	0.091				2	
16	J837-GW-HAL6C	J837-GW-XCW1		EC-DG-S332054 香檳色	1672.0	70	0.117	1	0.117				1	
17	J837-GW-HAL7C	J837-GW-XCW1		EC-DG-S332054 香檳色	1460.0	70	0.102	2	0.204				2	
18	J837-GW-HAL8C	J837-GW-XCW1		EC-DG-S332054 香檳色	938.0	70	0.066	1	0.066				1	
19	J837-GW-HAL9C	J837-GW-XCW1		EC-DG-S332054 香檳色	1382.0	70	0.097	1	0.097				1	
20	J837-GW-HAL10C	J837-GW-XCW1		EC-DG-S332054 香檳色	1383.0	70	0.097	4	0.387				4	
21	J837-GW-HAL1D	J837-GW-XCW1		MILL	1234.0	40	0.049	1	0.049				1	
22	J837-GW-HAL2D	J837-GW-XCW1		MILL	1233.5	40	0.049	2	0.099				2	
23	J837-GW-HAL3D	J837-GW-XCW1		MILL	1280.5	40	0.051	1	0.051				1	
24	J837-GW-HAL4D	J837-GW-XCW1		MILL	1339.0	40	0.054	4	0.214				4	
25	J837-GW-HAL5D	J837-GW-XCW1		MILL	642.0	40	0.026	2	0.051				2	
26	J837-GW-HAL6D	J837-GW-XCW1		MILL	1662.0	40	0.066	1	0.066				1	
27	J837-GW-HAL7D	J837-GW-XCW1		MILL	1450.0	40	0.058	2	0.116				2	
28	J837-GW-HAL8D	J837-GW-XCW1		MILL	928.0	40	0.037	1	0.037				1	

J-837工程 (GLASS WALL) 項目 型材派窗表

序號	出貨編號	位置	組裝序號	顏色	長度	寬度	面積	數量	總面積	G/F	L/F	2/F	3/F	備註
29	J837-GW-HAL9D	J837-GW-XCW1		MTLL	1372.0	40	0.055	1	0.055				1	
30	J837-GW-HAL10D	J837-GW-XCW1		MTLL	1373.0	40	0.055	4	0.220				4	
31	J837-GW-HAL1E	J837-GW-XCW1		MTLL	1234.0	40	0.049	1	0.049				1	
32	J837-GW-HAL2E	J837-GW-XCW1		MTLL	1233.5	40	0.049	2	0.099				2	
33	J837-GW-HAL3E	J837-GW-XCW1		MTLL	1280.5	40	0.051	1	0.051				1	
34	J837-GW-HAL4E	J837-GW-XCW1		MTLL	1339.0	40	0.054	4	0.214				4	
35	J837-GW-HAL5E	J837-GW-XCW1		MTLL	642.0	40	0.026	2	0.051				2	
36	J837-GW-HAL6E	J837-GW-XCW1		MTLL	1662.0	40	0.066	1	0.066				1	
37	J837-GW-HAL7E	J837-GW-XCW1		MTLL	1450.0	40	0.058	2	0.116				2	
38	J837-GW-HAL8E	J837-GW-XCW1		MTLL	928.0	40	0.037	1	0.037				1	
39	J837-GW-HAL9E	J837-GW-XCW1		MTLL	1372.0	40	0.055	1	0.055				1	
40	J837-GW-HAL10E	J837-GW-XCW1		MTLL	1373.0	40	0.055	4	0.220				4	
41	J837-GW-HAL11F	J837-GW-XCW1		MTLL	1290.5	63.5	0.082	1	0.082				1	
42	J837-GW-HAL2F	J837-GW-XCW1		MTLL	1287.7	63.5	0.082	2	0.164				2	
43	J837-GW-HAL3F	J837-GW-XCW1		MTLL	1286.2	63.5	0.082	1	0.082				1	
44	J837-GW-HAL4F	J837-GW-XCW1		MTLL	1277.0	63.5	0.081	4	0.324				4	
45	J837-GW-HAL5F	J837-GW-XCW1		MTLL	580.0	63.5	0.037	2	0.074				2	
46	J837-GW-HAL6F	J837-GW-XCW1		MTLL	1600.0	63.5	0.102	1	0.102				1	
47	J837-GW-HAL7F	J837-GW-XCW1		MTLL	1388.0	63.5	0.088	2	0.176				2	
48	J837-GW-HAL8F	J837-GW-XCW1		MTLL	858.0	63.5	0.054	1	0.054				1	
49	J837-GW-VAL1	J837-GW-XCW2		EC-DG-S332054 香檳色	1260.0	80	0.101	1	0.101				1	
50	J837-GW-VAL2	J837-GW-XCW2		EC-DG-S332054 香檳色	1260.0	80	0.101	2	0.202				2	
51	J837-GW-VAL3	J837-GW-XCW2		EC-DG-S332054 香檳色	1281.5	80	0.103	9	0.923				9	
52	J837-GW-VAL3A	J837-GW-XCW2		EC-DG-S332054 香檳色	1281.5	80	0.103	1	0.103				1	
53	J837-GW-VAL4	J837-GW-XCW2		EC-DG-S332054 香檳色	1196.5	90	0.108	3	0.323				3	
54	J837-GW-VAL5	J837-GW-XCW2		EC-DG-S332054 香檳色	1196.5	90	0.108	10	1.077				10	
55	J837-GW-VAL6	J837-GW-XCW2		EC-DG-S332054 香檳色	1196.5	90	0.108	6	0.646				6	
56	J837-GW-BYY01	J837-GW-XCW3			1378.3	1196.5	1.649	1	1.649				1	

J-837工程 (GLASS WALL) 項目 型材派窗表

序號	出貨編號	位置	規格與樣	顏色	長度	寬度	面積	數量	總面積	G/F	1/F	2/F	3/F	備註
57	J837-GW-BYY02	J837-GW-XCW3			1374.1	1196.5	1,644	2	3,288				2	
58	J837-GW-BYY03	J837-GW-XCW3			1372.1	1196.5	1,642	1	1,642				1	
59	J837-GW-BYY04	J837-GW-XCW3			1349.0	1196.5	1,614	4	6,456				4	
60	J837-GW-BYY05	J837-GW-XCW3			652.0	1196.5	0,780	2	1,560				2	
61	J837-GW-BYY06	J837-GW-XCW3			1672.0	1196.5	2,001	1	2,001				1	
62	J837-GW-BYY07	J837-GW-XCW3			1460.0	1196.5	1,747	2	3,494				2	
63	J837-GW-BYY08	J837-GW-XCW3			938.0	1196.5	1,122	1	1,122				1	
64	J837-GW-BYY09	J837-GW-XCW3			1382.0	1196.5	1,654	1	1,654				1	
65	J837-GW-BYY10	J837-GW-XCW3			1383.0	1196.5	1,655	4	6,619				4	
66							總數	141		0	0		141	



工程號 J-837 地盤 觀塘

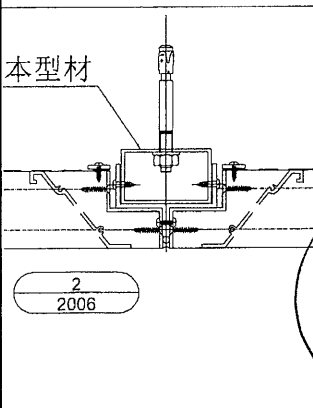
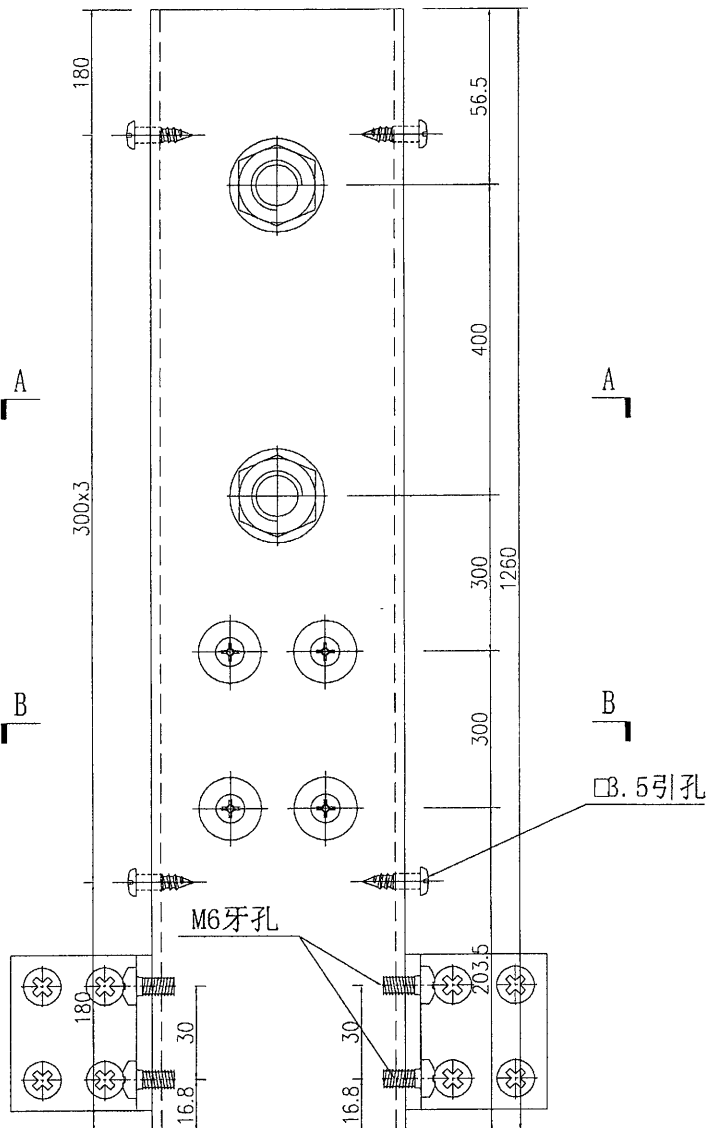
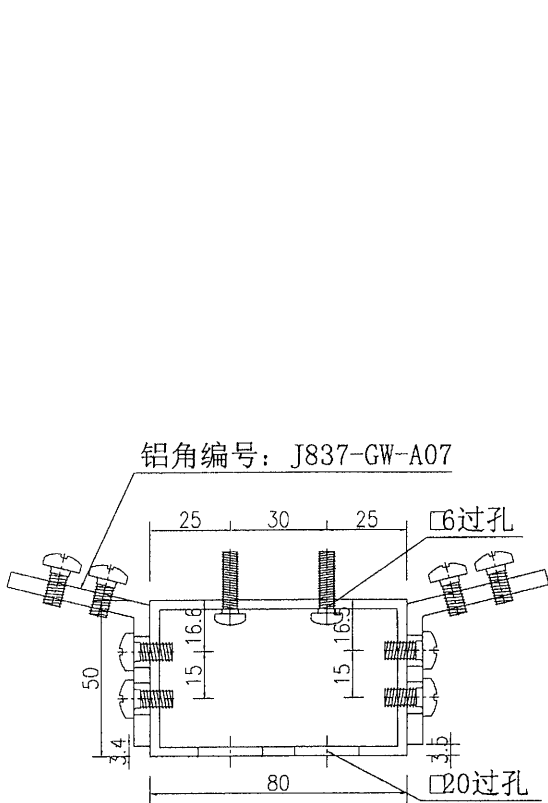

MILL色
可用J829
倉存料加工
18/11

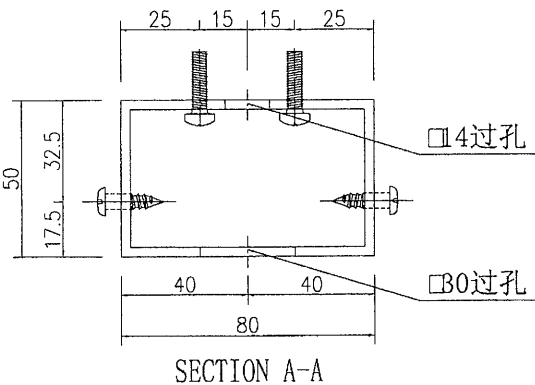

名稱	鋁通加工圖	制圖	吳禕瑜	2019-3-29	修改	A		
材料	PE00E3004	復核			日期	4/7		
顏色	EC-DG-S332054 香檳色	批准			圖號	J837-GW-VAL1		



美特鋁質 有限公司
MIDI Aluminium Fabricator Ltd.

數量

2

工程號 J-837 地盤 觀塘

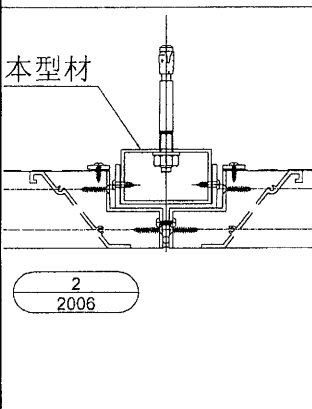
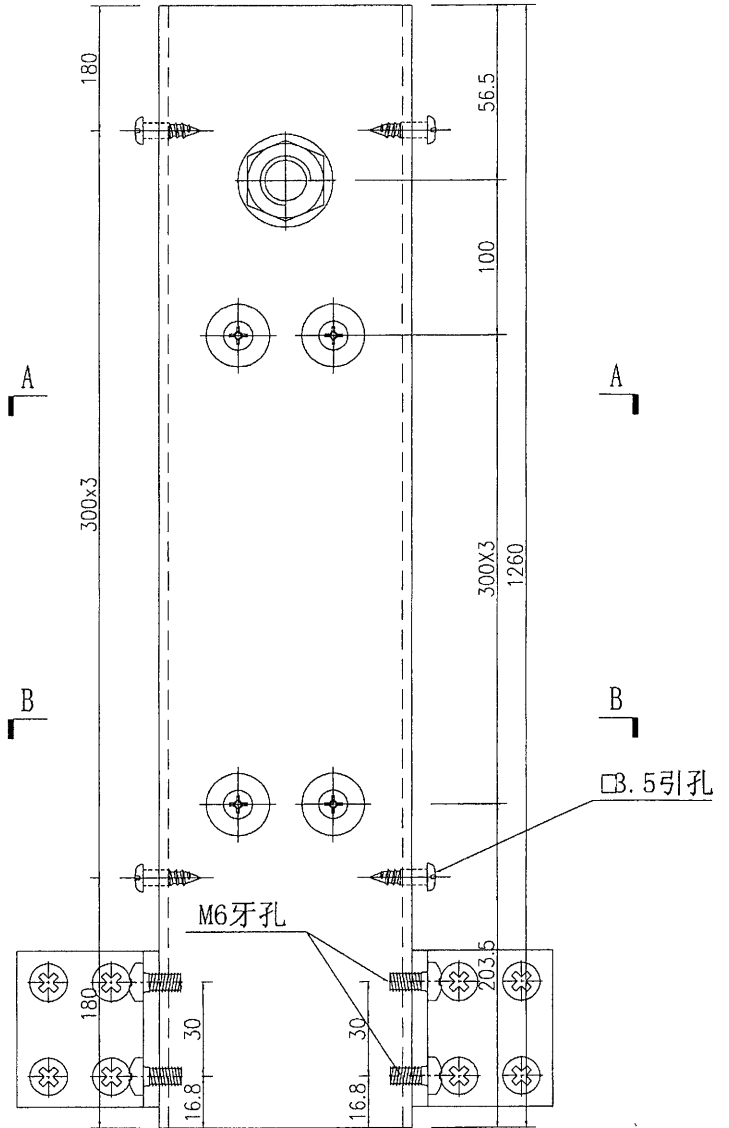
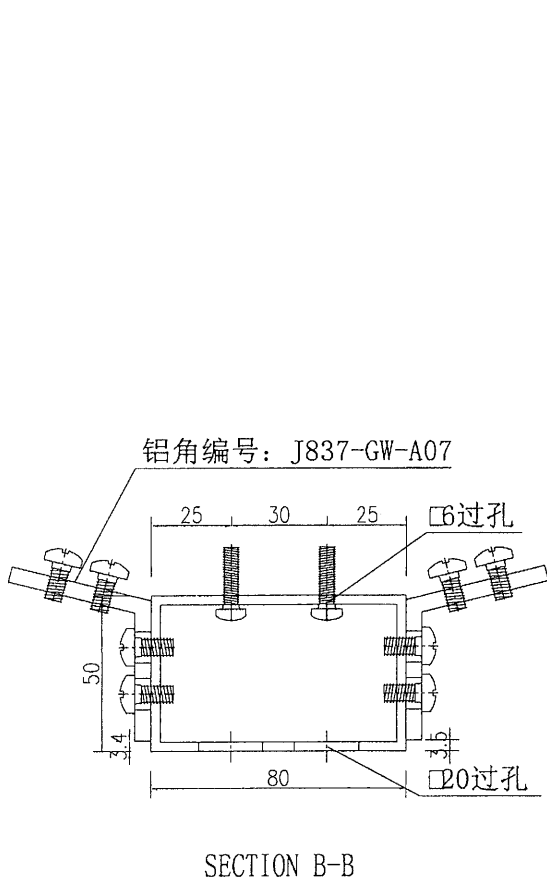

MILL色
可用J829
倉存料加工
18/7 仲

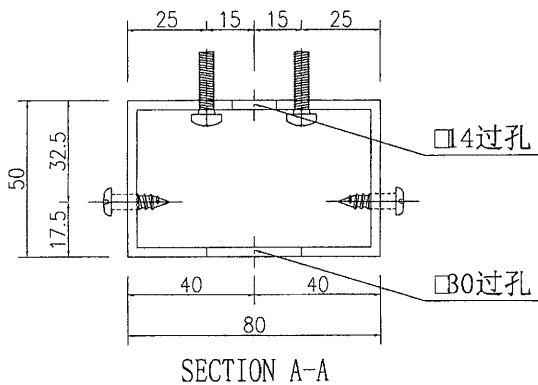

名稱	鋁通加工圖	制圖	吳禱瑜	2019-3-29	修改	A		
材料	PE00E3004	復核			日期	18/7		
顏色	EC-DG-S332054 香檳色	批准			圖號	J837-GW-VAL2		



工程號 J-837 地盤 觀塘

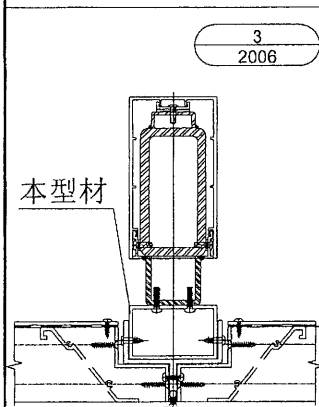
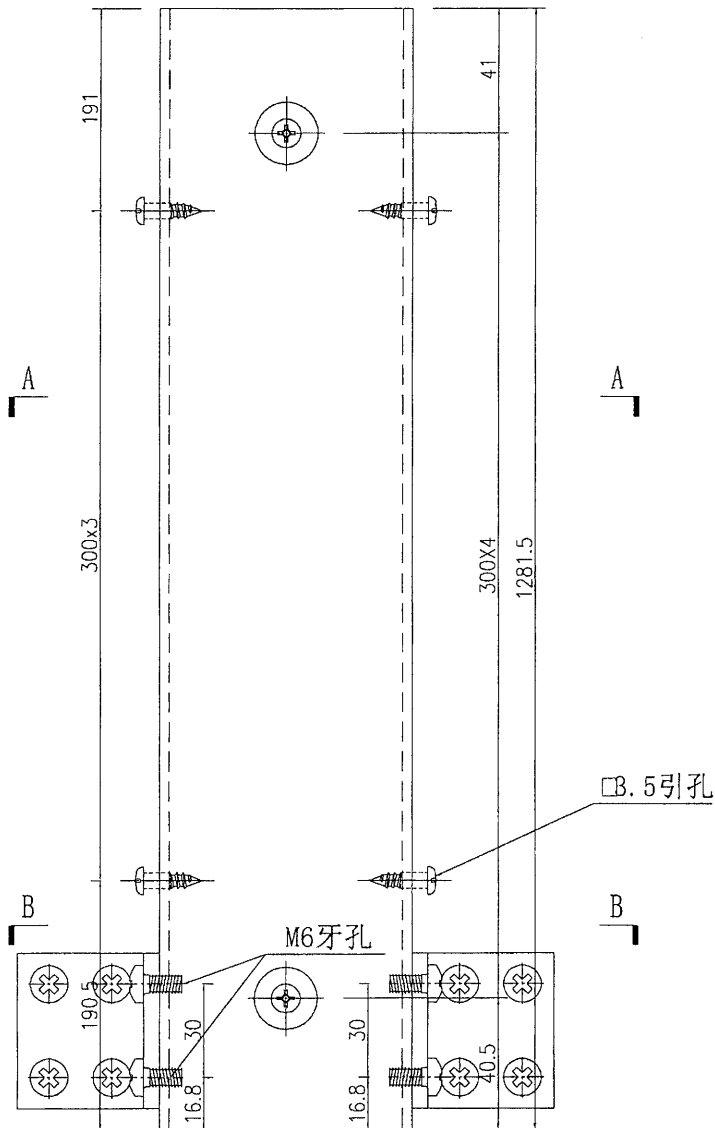
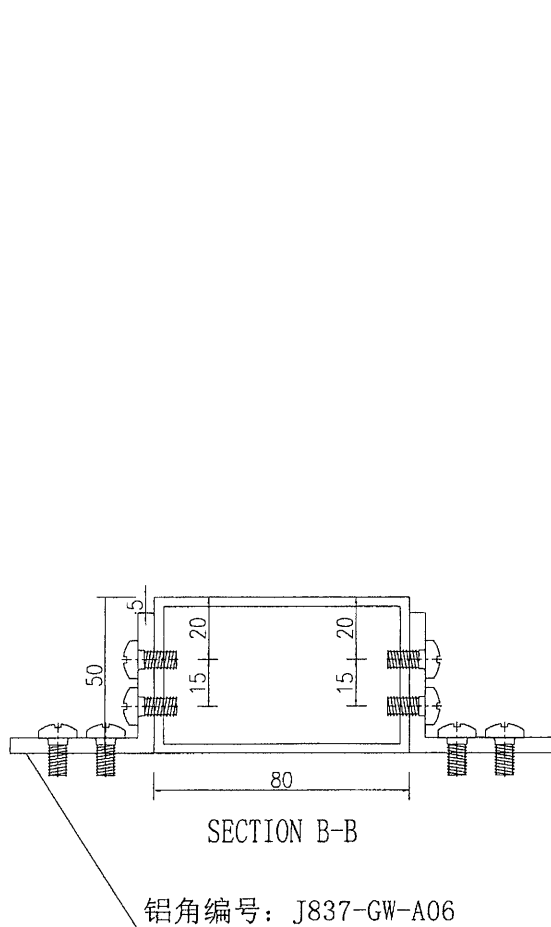

MILL 色
可用 829
倉存料加工
18/7 仲

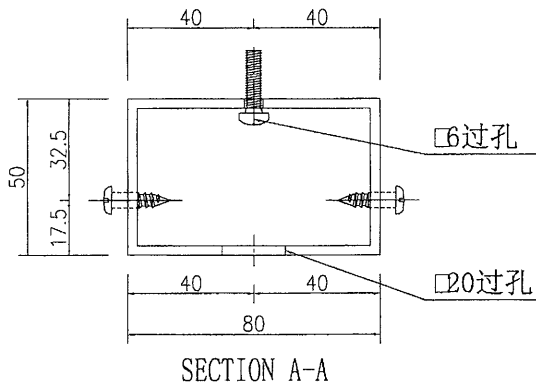

名稱	鋁通加工圖	制圖	吳禕瑜	2019-4-26	修改	A		
材料	PE00E3004	復核			日期	18/7		
顏色	EC-DG-S332054 香檳色	批准			圖號	J837-GW-VAL3		



美特鋁質 有限公司
MIDI Aluminium Fabricator Ltd.

數量

1

工程號 J-837 地盤 觀塘

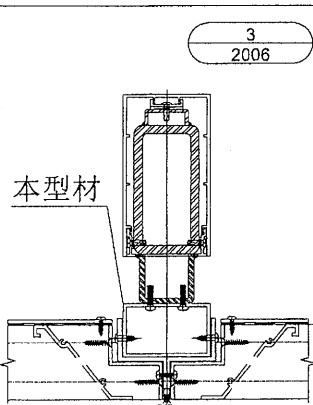
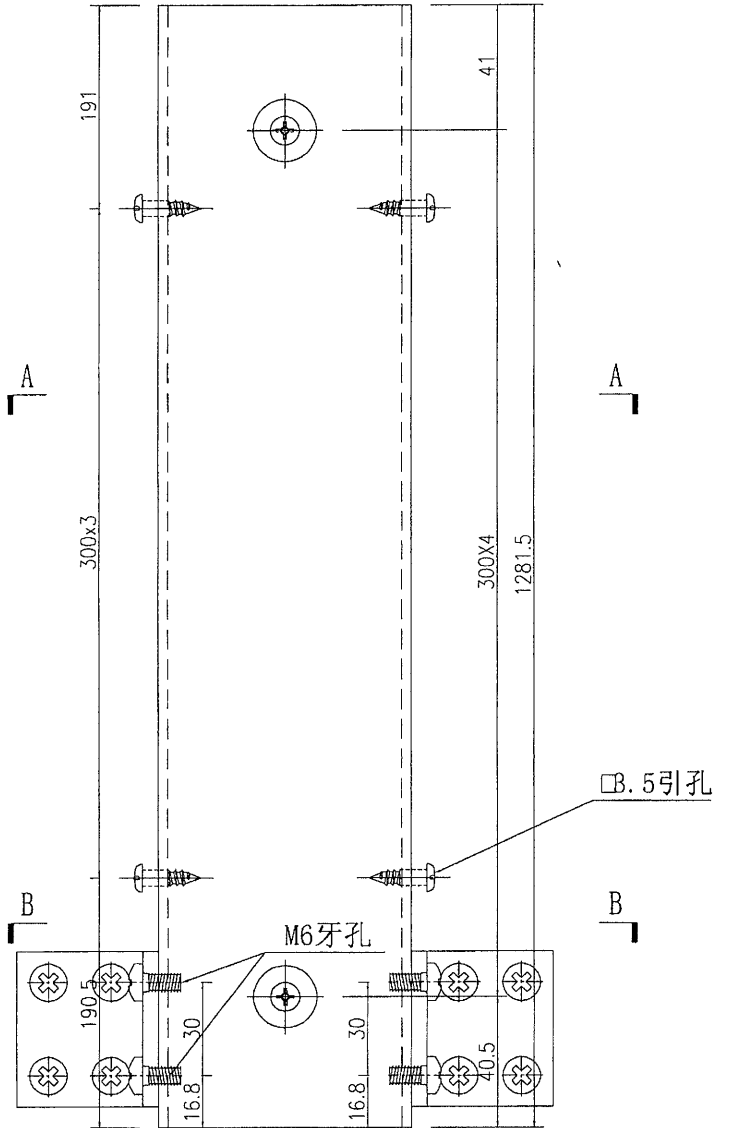
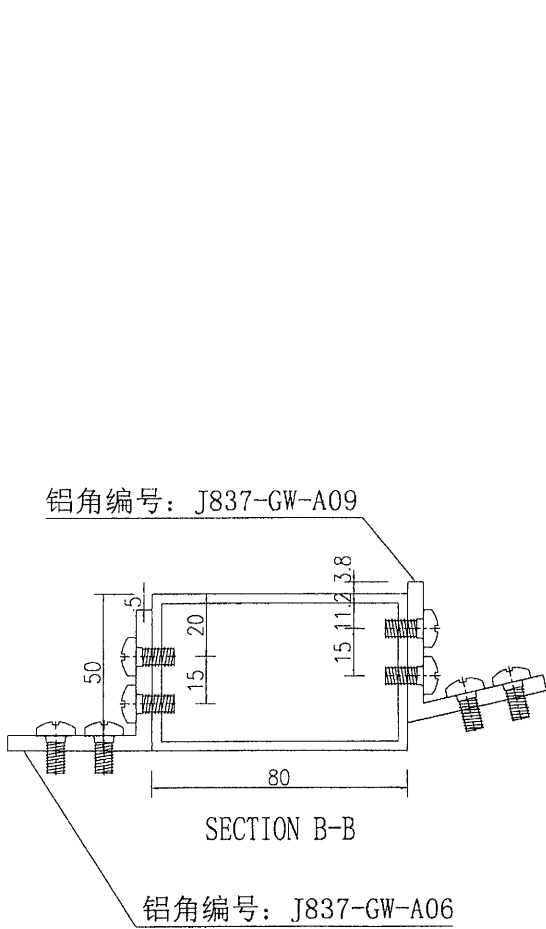

MILL 色
可用 829
會存料加工
18/7 仲

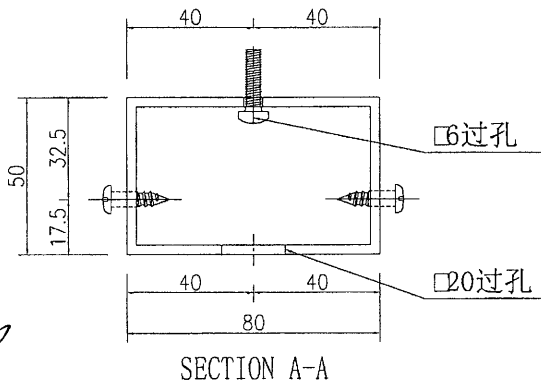

名稱	鋁通加工圖	制圖	吳禕瑜	2019-4-26	修改	A		
材料	PE00E3004	復核			日期	18/7		
顏色	EC-DG-S332054 香檳色	批准			圖號	J837-GW-VAL3A		

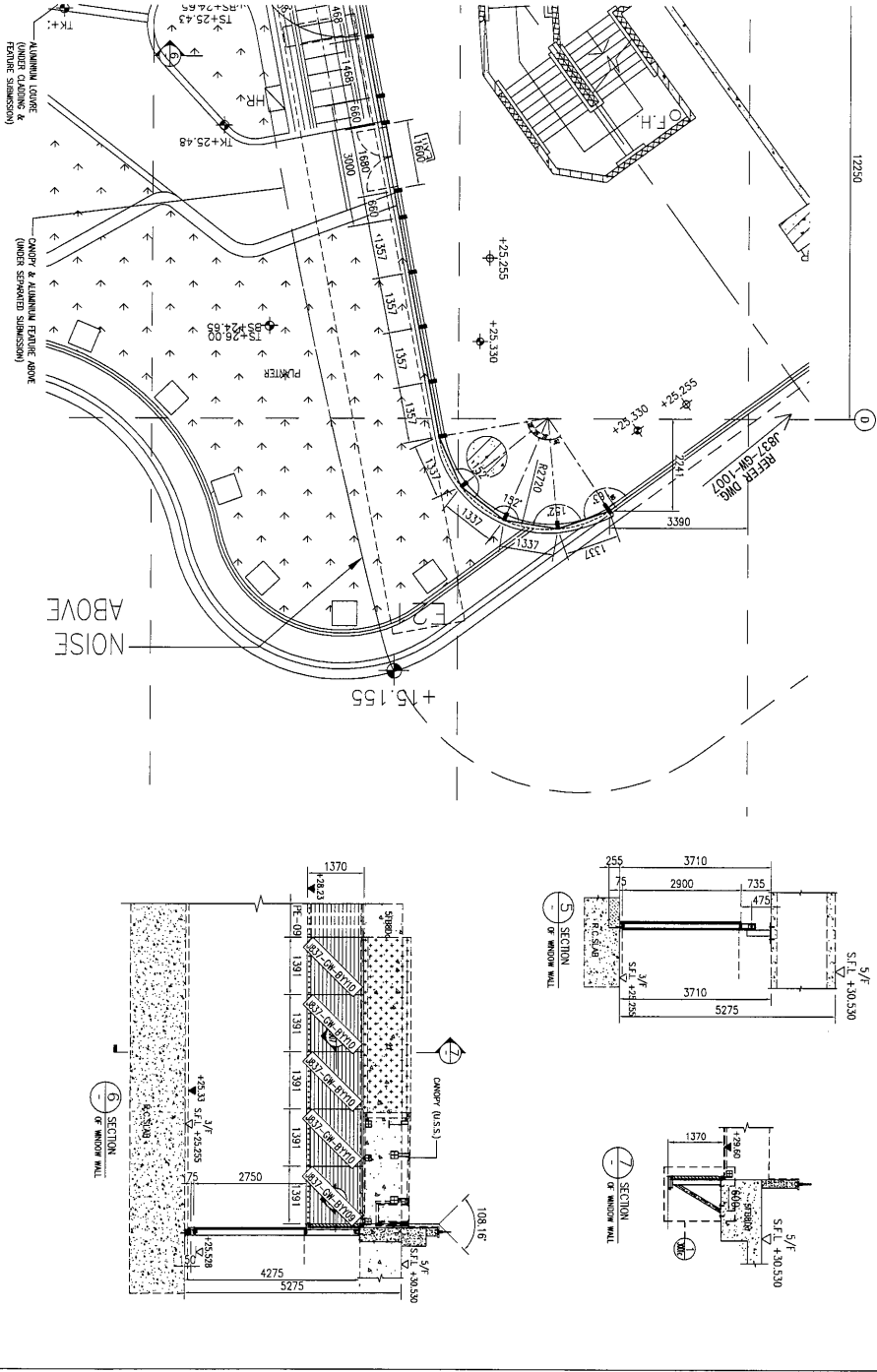
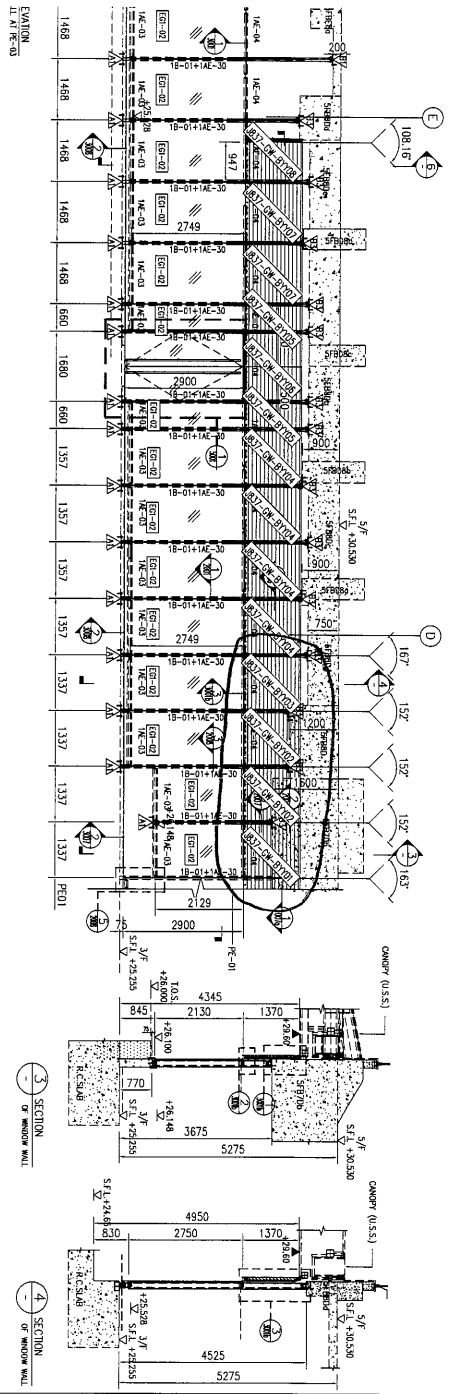

ALUMINUM CLADDING & FORMER SUBMISSION (UNDER CLADDING & FORMER SUBMISSION)

NOISE ABOVE

RESER. DMG. (UNDER REPAIRED SUBMISSION)

ALUMINUM CLADDING & FORMER SUBMISSION (UNDER REPAIRED SUBMISSION)

NOISE ABOVE