

工程指示 / 要求簡箋(E.I.)

工程指示編號：EI/0824

修改版次：A

工程編號：J837

工程名稱：觀塘 裕民坊平台

工程項目：平台百葉(PE03 位置)

收件人：生統

發件人：TOMMY

日期：17/7/2019

要求提供 / 確認 事項：

- | | | |
|------------------------------------|-------------------------------------|-------------------------------|
| <input type="checkbox"/> 初步鋁料 B.M. | <input type="checkbox"/> 加工拆圖，然後生產 | <input type="checkbox"/> 尺寸表 |
| <input type="checkbox"/> 正式鋁料 B.M. | <input type="checkbox"/> 技術上資料 / 指示 | <input type="checkbox"/> 報價 |
| <input type="checkbox"/> 配件 B.M. | <input type="checkbox"/> 樣辦或貨品說明書 | <input type="checkbox"/> 分判合約 |
| <input type="checkbox"/> 其他：_____ | | |

內容：

因應地盤拆棚關係，附頁所指示的 4 倉百業煩請優先加工出貨

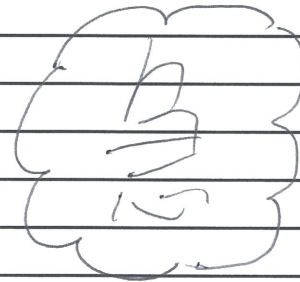

請在 29/7/2019 前完成上列要求。

附有關圖紙 / 文件：

1 + 3

以上項目為：

- 原合約工程包 原合約工程加 / 減賬 新工程報價

原因：-

分發東莞各部門：

- () 生產技術總監 連附件 () 技術部 連附件 () 生產部 連附件 () 機械設計部 連附件
 () 採購部 連附件 (/) 生產統籌部 連附件
 () 質檢部 連附件 () 會計部 連附件 () 報關組 連附件 () 其他 _____ 連附件

分發香港各部門：

- () 行政部 連附件 () 會計部 連附件 () 統籌部 連附件 () 工程部地盤科文 連附件
 () 採購部 連附件 () QS 部 連附件 () 維修部 連附件 () 其他 _____ 連附件

傳遞編號：HK 1638 / 19

發件人簽署：

項目經理簽署：

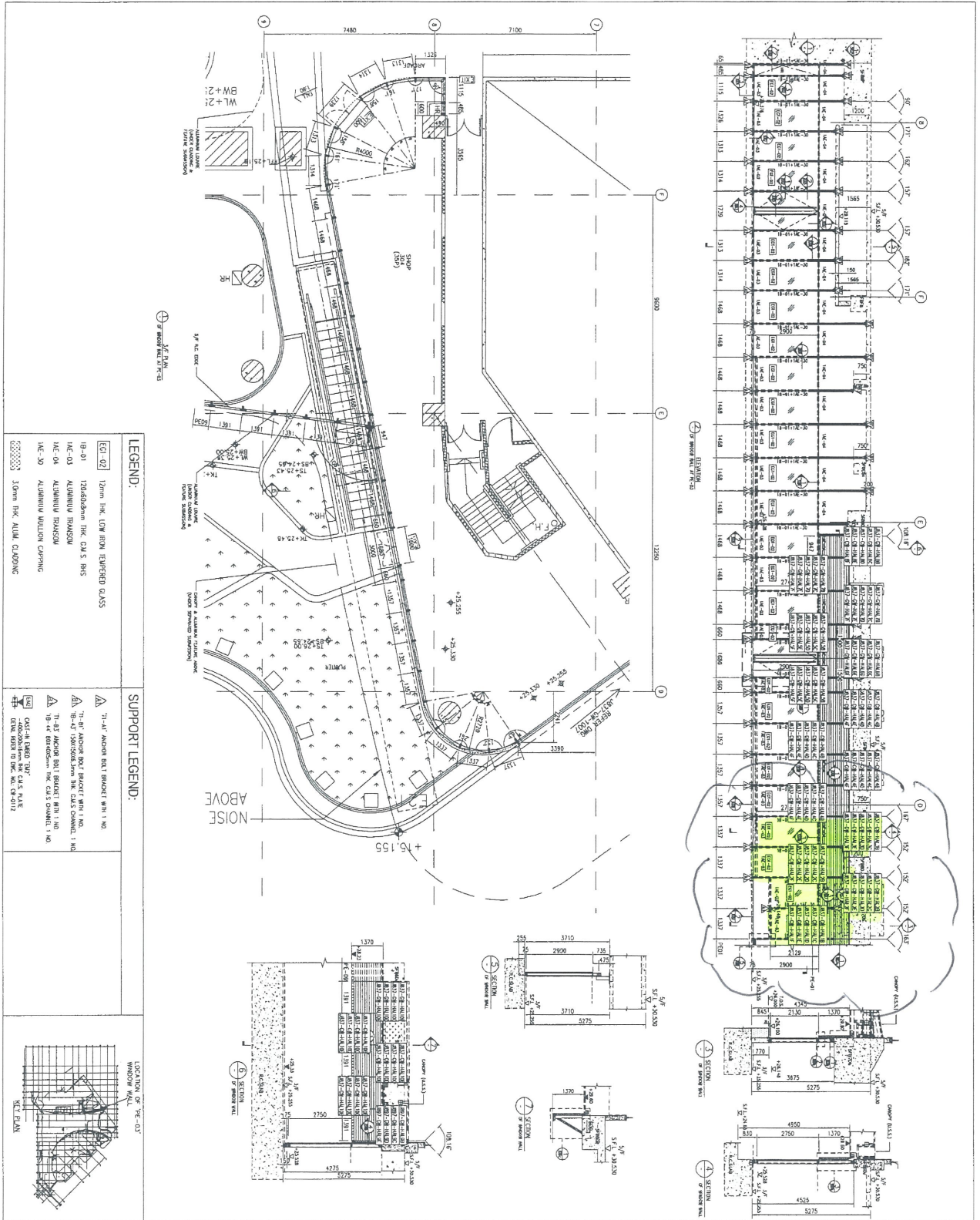

名稱	百叶框安裝位置圖	制圖	吳祐瑜	2019.07.14	修改	
材料		復核			日期	
顏色		批准			圖號	J837-GW-XCW1



美特鋁質 有限公司
MIDI Aluminium Fabricator Ltd.

工程號

J-837

地盤

震放

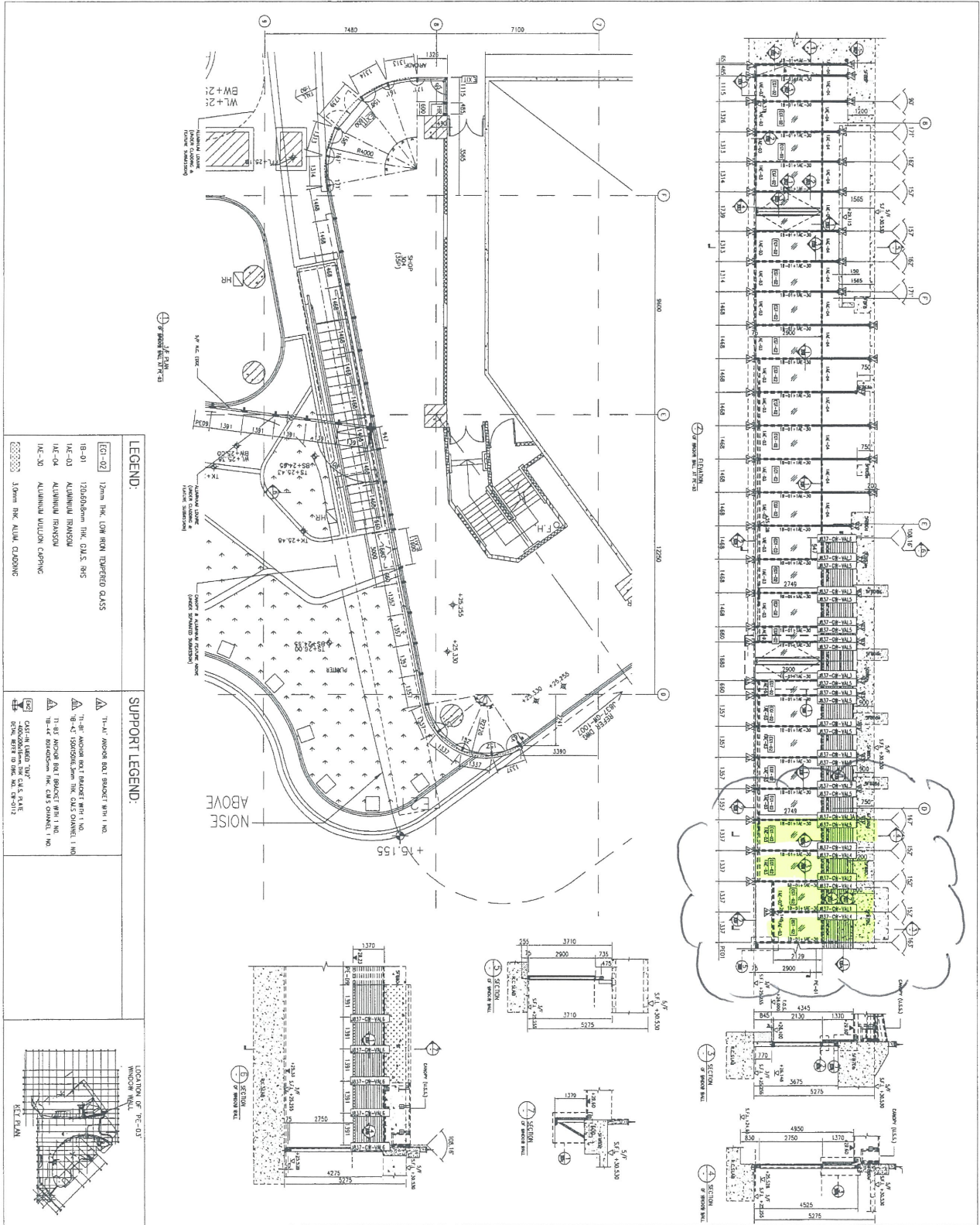

名稱	型材安裝位置圖	制圖	吳沛瑜	2019.07.14	修改	
材料		復核			日期	
顏色		批准			圖號	J837-GW-XCW2

