



工程指示 / 要求簡箋 (E.I.)

工程指示編號：EI / 0816 修改版次：-  
 工程編號：J837 平台 工程名稱：觀塘 裕民坊平台  
 工程項目：鋁料加工圖(雨棚位置) 大雨棚移位  
 收件人：生統 發件人：Leung Hin Wai 日期：16/7-2019

要求提供 /  確認 事項：

- |                                    |                                     |                               |
|------------------------------------|-------------------------------------|-------------------------------|
| <input type="checkbox"/> 初步鋁料 B.M. | <input type="checkbox"/> 加工拆圖，然後生產  | <input type="checkbox"/> 尺寸表  |
| <input type="checkbox"/> 正式鋁料 B.M. | <input type="checkbox"/> 技術上資料 / 指示 | <input type="checkbox"/> 報價   |
| <input type="checkbox"/> 配件 B.M.   | <input type="checkbox"/> 樣辦或貨品說明書   | <input type="checkbox"/> 分判合約 |
| <input type="checkbox"/> 其他：_____  |                                     |                               |

內容：

請按附頁加工，送地盤。

請在\_\_\_\_\_前完成上列要求。

附：1+6 頁

以上項目為：

- 原合約工程包                       原合約工程加 / 減賬                       新工程報價

原因：-\_\_\_\_\_

分發東莞各部門：

- ( ) 生產技術總監  連附件    ( ) 技術部     連附件    ( ) 生產部     連附件    ( ) 機械設計部  連附件  
 ( ) 採購部     連附件    ( ) 生產統籌部  連附件  
 ( ) 質檢部     連附件    ( ) 會計部     連附件    ( ) 報關組     連附件    ( ) 其他 \_\_\_\_\_  連附件

分發香港各部門：

- ( ) 行政部  連附件    ( ) 會計部  連附件    ( ) 統籌部  連附件    ( ) 工程部地盤科文(柄)  連附件  
 ( ) 採購部  連附件    ( ) QS 部  連附件    ( ) 維修部  連附件    ( ) 其他 \_\_\_\_\_  連附件

傳遞編號：HX 1605

發件人簽署：  
 項目經理簽署：

EG-DWG3

**美特鋁質** 有限公司  
 MIDI Aluminium Fabricator Ltd.

|     |       |    |      |
|-----|-------|----|------|
| 工程號 | J-837 | 地盤 | 觀塘平臺 |
|-----|-------|----|------|

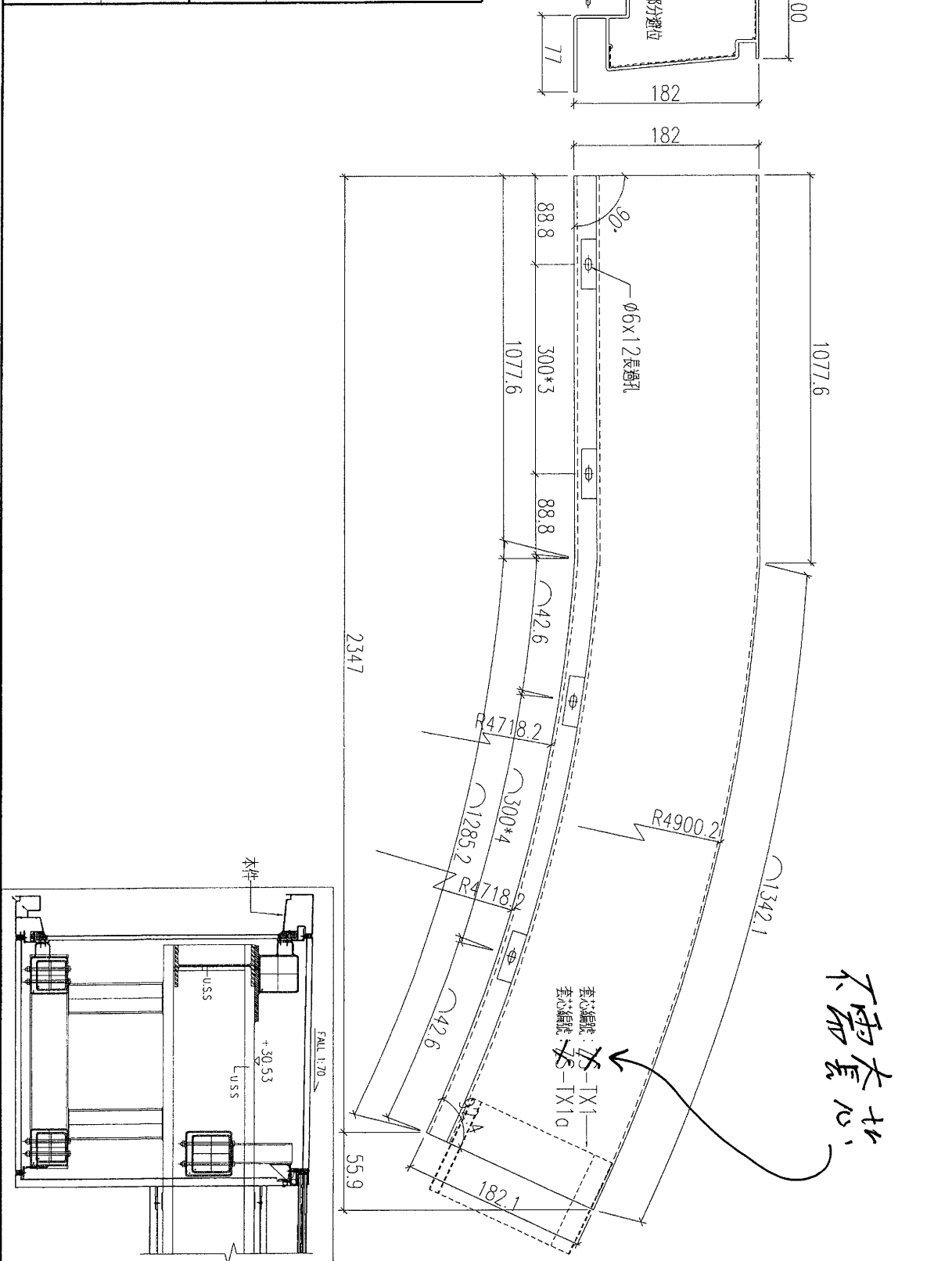

|    |                   |    |     |           |    |        |  |
|----|-------------------|----|-----|-----------|----|--------|--|
| 名稱 | 燈槽(頂)加工圖          | 制圖 | 黃漢卿 | 2019.4.10 | 修改 |        |  |
| 材料 | X85642            | 復核 | 王禮秋 | 2019.4.10 | 日期 |        |  |
| 顏色 | EC-DG-W333007RY白色 | 批准 |     |           | 圖號 | YP-TS7 |  |

EG-DWG3



**美特鋁質** 有限公司  
 MIDI Aluminium Fabricator Ltd.

|     |       |    |      |
|-----|-------|----|------|
| 工程號 | J-837 | 地盤 | 觀塘平臺 |
|-----|-------|----|------|

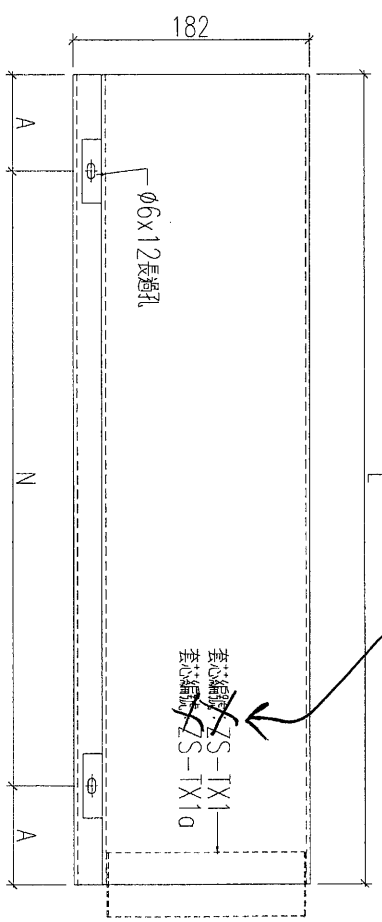
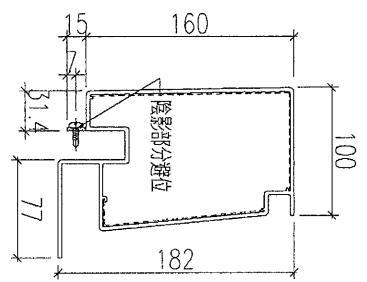
| 型材編號    | 數量 | 長度L  | N       | A    | 分格   |
|---------|----|------|---------|------|------|
| YP-TS12 | 1  | 1395 | 300 x 4 | 97.5 | 1400 |

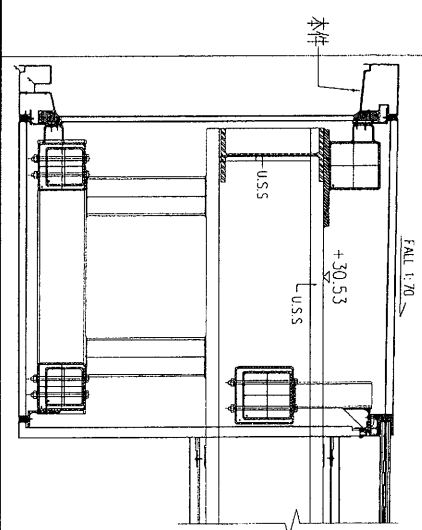

不需套心



|    |                   |    |     |           |    |        |  |
|----|-------------------|----|-----|-----------|----|--------|--|
| 名稱 | 燈槽(頂)加工圖          | 制圖 | 黃漢卿 | 2019.4.10 | 修改 |        |  |
| 材料 | X85642            | 復核 | 王禮秋 | 2019.4.10 | 日期 |        |  |
| 顏色 | EC-DG-W333007RY白色 | 批准 |     |           | 圖號 | YP-TS2 |  |



EG-DWG3

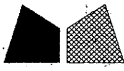

美特鋁質有限公司  
MIDI Aluminium Fabricator Ltd.

不需套心和開去水孔

|      |         |    |         |
|------|---------|----|---------|
| 工程號  | J-837   | 地盤 | 觀塘平臺    |
| 型材編號 | YP-ZS12 | 數量 | 1       |
| 長度L  | 1395    | N  | 300 x 4 |
| A    | 97.5    | 分格 | 1400    |

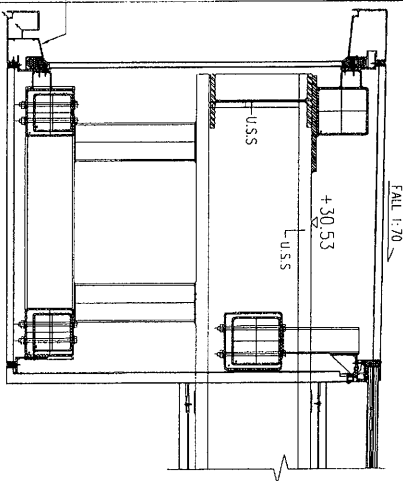
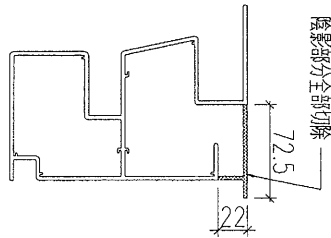
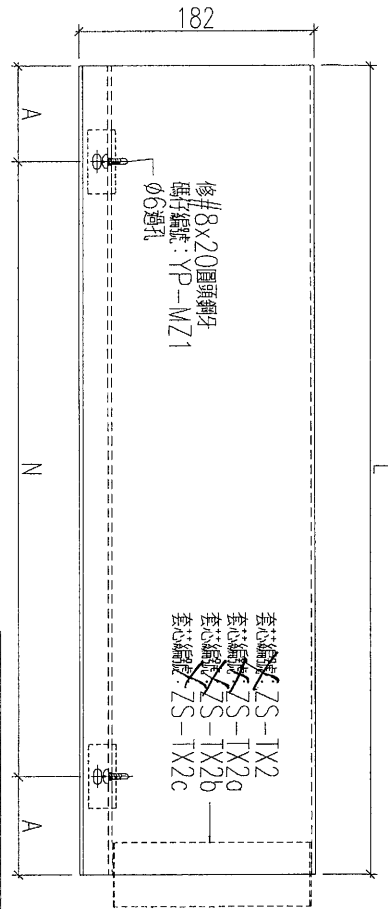
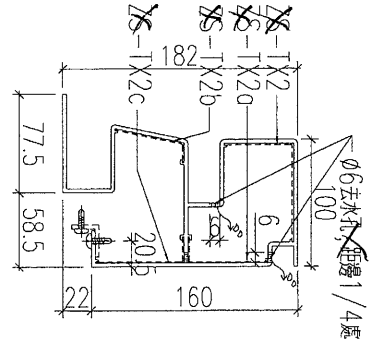

|    |                   |    |     |           |    |        |
|----|-------------------|----|-----|-----------|----|--------|
| 名稱 | 燈槽(底)加工圖          | 制圖 | 黃漢卿 | 2019.4.10 | 修改 |        |
| 材料 | X85641            | 復核 | 王禮秋 | 2019.4.10 | 日期 |        |
| 顏色 | EC-DG-W333007RY白色 | 批准 |     |           | 圖號 | YP-BS2 |

EG-DWG3



美特鋁質 有限公司  
MIDI Aluminium Fabricator Ltd.

工程號 J-837 地盤 觀塘平臺

使用ET/0090/19，圖號YP-XC-LHI彎弧料加工

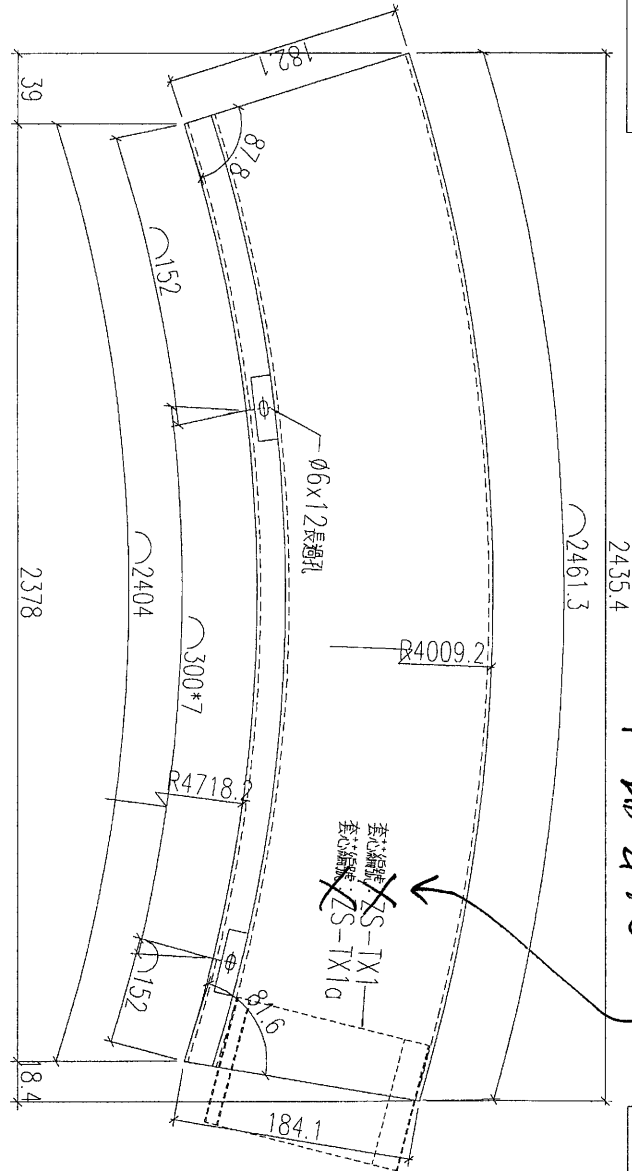
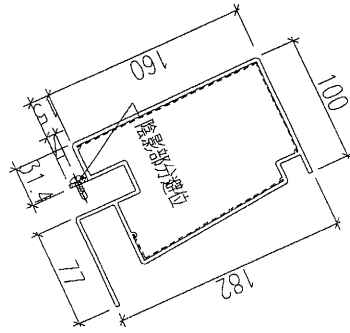

不需套心

加工數量：1支

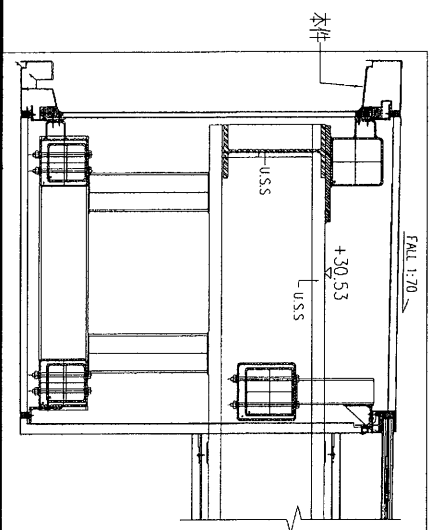

|    |                   |    |     |           |    |         |  |
|----|-------------------|----|-----|-----------|----|---------|--|
| 名稱 | 燈槽(頂)加工圖          | 制圖 | 黃漢卿 | 2019.4.10 | 修改 |         |  |
| 材料 | X85642            | 復核 | 王禮秋 | 2019.4.10 | 日期 |         |  |
| 顏色 | EC-DG-W333007RY白色 | 批准 |     |           | 圖號 | YP-TS7a |  |

# EG-DWG3



美特鋁質 有限公司  
MIDI Aluminium Fabricator Ltd.

工程號 J-837 地盤 觀塘平臺

使用EU0090M19，圖號YP-XC-LH16彎弧料加工

不留套心和開去水孔

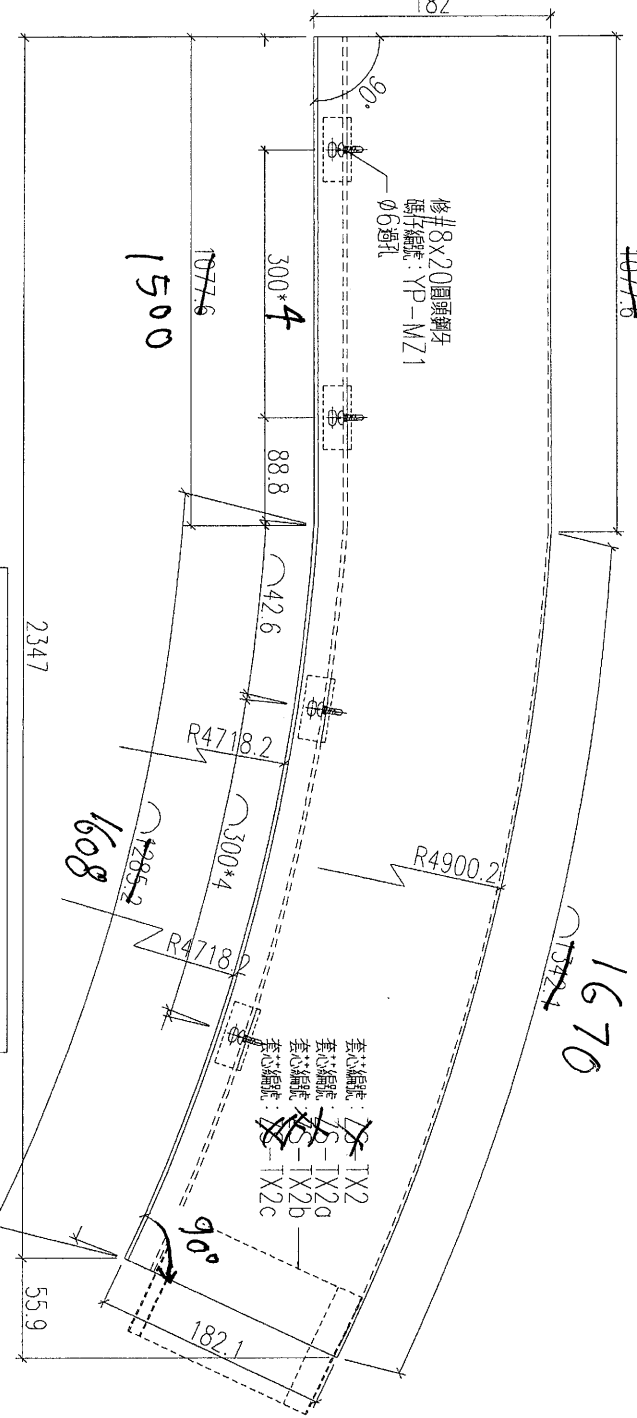
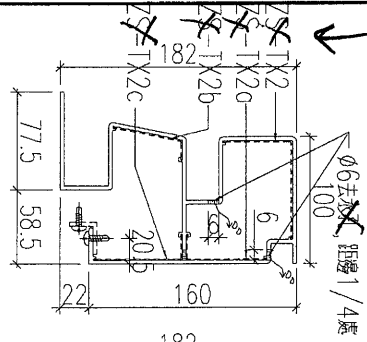

加工數量: 1支

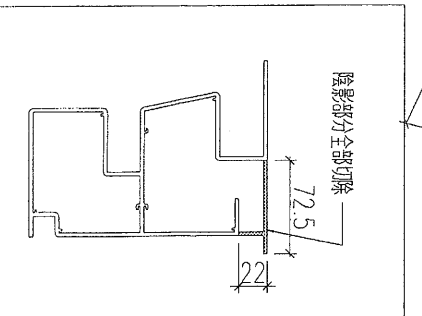
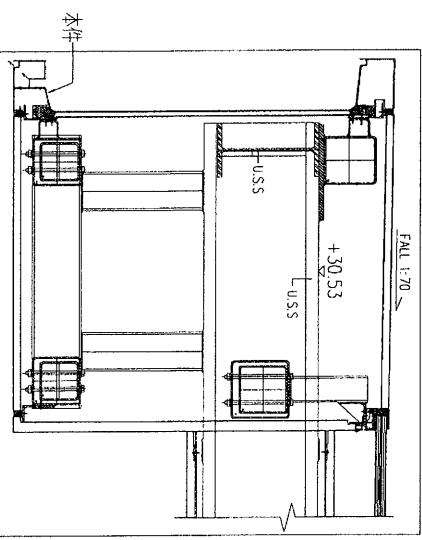

|    |                    |    |     |           |    |        |  |
|----|--------------------|----|-----|-----------|----|--------|--|
| 名稱 | 燈槽(底)加工圖           | 制圖 | 黃漢卿 | 2019.4.10 | 修改 |        |  |
| 材料 | X85641             | 復核 | 王禮秋 | 2019.4.10 | 日期 |        |  |
| 顏色 | EC-DG--W333007RY白色 | 批准 |     |           | 圖號 | YP-BS7 |  |