

工程指示 / 要求簡箋(E.I.)

工程指示編號：EI/0812

修改版次：-

工程編號：J837 平台

工程名稱：觀塘 裕民坊平台

工程項目：地盤用配件 (Window Wall PE01和PE02玻璃)

收件人：林哥

發件人：Leung Hin Wai

日期：13/7-2019

要求提供 / 確認 事項：

- | | | |
|------------------------------------|-------------------------------------|-------------------------------|
| <input type="checkbox"/> 初步鋁料 B.M. | <input type="checkbox"/> 加工拆圖，然後生產 | <input type="checkbox"/> 尺寸表 |
| <input type="checkbox"/> 正式鋁料 B.M. | <input type="checkbox"/> 技術上資料 / 指示 | <input type="checkbox"/> 報價 |
| <input type="checkbox"/> 配件 B.M. | <input type="checkbox"/> 樣辦或貨品說明書 | <input type="checkbox"/> 分判合約 |
| <input type="checkbox"/> 其他：_____ | | |

內容：請訂 216 支 DC791 古銅膠，用於 PE01 和 PE02 玻璃用
要扣判頭“實力”

請在 _____ 前完成上列要求。

附：-

以上項目為：

- 原合約工程包 原合約工程加 / 減賬 新工程報價

原因：-

分發東莞各部門：

- () 生產技術總監 連附件 () 技術部 連附件 () 生產部 連附件 () 機械設計部 連附件
() 採購部 連附件 () 生產統籌部 連附件
() 質檢部 連附件 () 會計部 連附件 () 報關組 連附件 () 其他 _____ 連附件

分發香港各部門：

- () 行政部 連附件 () 會計部 連附件 () 統籌部 連附件 (/) 工程部地盤科文(柄) 連附件
() 採購部 連附件 () QS 部 連附件 () 維修部 連附件 () 其他 _____ 連附件

傳遞編號：

發件人簽署：

項目經理簽署：

FE-UZ 1008

30m M.L. FOR BUS TERMINUS EXHAUST AT

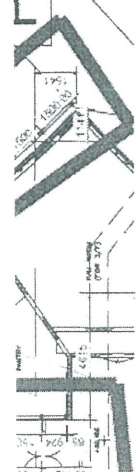
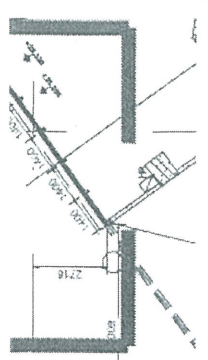

EM3

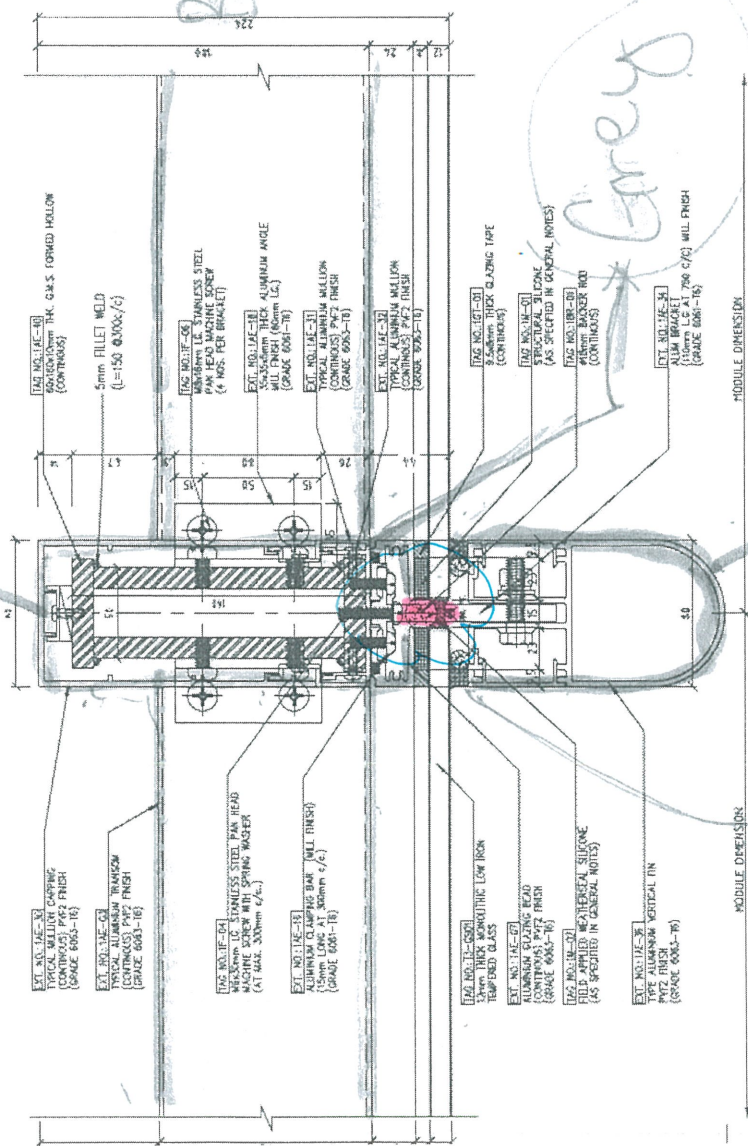

1 3004 OUTSIDE TYPICAL WINDOW WALLDetail

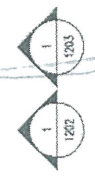

EM2

Grey

Bronze

EM2

Bronze

EM3

Bronze OK

3004 OUTSIDE TYPICAL WINDOW WALLDetail FROM MAIN EXHAUST (FOR FE-UZ)

2/12