

工程指示 / 要求簡箋(E.I.)

工程指示編號：EI / 0433 / 19

修改版次：-

工程編號：J837 平台

工程名稱：觀塘 裕民坊平台

工程項目：地盤用鋁摺件加工圖(WindowWall 百業 PE01 PE02 位置)

收件人：生統

發件人：Leung Hin Wai

日期：10/04/2019

要求提供 / 確認 事項：

- | | | |
|------------------------------------|-------------------------------------|-------------------------------|
| <input type="checkbox"/> 初步鋁料 B.M. | <input type="checkbox"/> 加工拆圖，然後生產 | <input type="checkbox"/> 尺寸表 |
| <input type="checkbox"/> 正式鋁料 B.M. | <input type="checkbox"/> 技術上資料 / 指示 | <input type="checkbox"/> 報價 |
| <input type="checkbox"/> 配件 B.M. | <input type="checkbox"/> 樣辦或貨品說明書 | <input type="checkbox"/> 分判合約 |
| <input type="checkbox"/> 其他：_____ | | |

內容：

請按附頁加工。

請在_____前完成上列要求。

附：-

1 + 11頁

以上項目為：

原合約工程包

原合約工程加 / 減賬

新工程報價

原因：-

分發東莞各部門：

- | | | | | | | | |
|---------------------------------|------------------------------|--------------------------------|------------------------------|------------------------------|------------------------------|--------------------------------|------------------------------------|
| <input type="checkbox"/> 生產技術總監 | <input type="checkbox"/> 連附件 | <input type="checkbox"/> 技術部 | <input type="checkbox"/> 連附件 | <input type="checkbox"/> 生產部 | <input type="checkbox"/> 連附件 | <input type="checkbox"/> 機械設計部 | <input type="checkbox"/> 連附件 |
| <input type="checkbox"/> 採購部 | <input type="checkbox"/> 連附件 | <input type="checkbox"/> 生產統籌部 | <input type="checkbox"/> 連附件 | | | | |
| <input type="checkbox"/> 質檢部 | <input type="checkbox"/> 連附件 | <input type="checkbox"/> 會計部 | <input type="checkbox"/> 連附件 | <input type="checkbox"/> 報關組 | <input type="checkbox"/> 連附件 | <input type="checkbox"/> 其他 | _____ <input type="checkbox"/> 連附件 |

分發香港各部門：

- | | | | | | | | |
|------------------------------|------------------------------|-------------------------------|------------------------------|------------------------------|------------------------------|--|------------------------------------|
| <input type="checkbox"/> 行政部 | <input type="checkbox"/> 連附件 | <input type="checkbox"/> 會計部 | <input type="checkbox"/> 連附件 | <input type="checkbox"/> 統籌部 | <input type="checkbox"/> 連附件 | <input checked="" type="checkbox"/> 工程部地盤科文(柄) | <input type="checkbox"/> 連附件 |
| <input type="checkbox"/> 採購部 | <input type="checkbox"/> 連附件 | <input type="checkbox"/> QS 部 | <input type="checkbox"/> 連附件 | <input type="checkbox"/> 維修部 | <input type="checkbox"/> 連附件 | <input type="checkbox"/> 其他 | _____ <input type="checkbox"/> 連附件 |

傳遞編號：HK0838

發件人簽署：

項目經理簽署：

| 美特鋁質有限公司 MIDI Aluminium Fabricator Ltd. | | 工程號: J-837 | 計算: 吳禕瑜 | 日期: 4/4/2019 | 送呈: 施哥 | | | | | | |
|--|--------------|------------|----------------------|--------------|--------|----|---------|--------|--------|--------|--------|
| 地盤名稱: 觀塘 | | 核對: 王禮秋 | 核對: 王禮秋 | 4/4/2019 | 副本: | | | | | | |
| 項目類別: Window Wall | | 批准: | 批准: | 日期: | 日期: | | | | | | |
| BM編號: | 修改版次: | A/C Code: | 總面積: | 總重量: | 總重量: | | | | | | |
| 序號 | 鋁板圖號 | 鋁板名稱 | 顏色 | 實用 | 後備 | 總數 | 總重量 | 總展開面積 | | 備註 | |
| | | | | | | | | 單件展開面積 | 總展開面積 | | |
| | | | | | | | | 平方米 | | 平方米 | |
| 1 | J837-WW-BB01 | 3mm)厚鋁板 | UCT803649FXL-3 (香檳金) | 1 | 0 | 1 | 12.996 | 1.598 | 1.598 | 1.598 | 1.598 |
| 2 | J837-WW-BB02 | 3mm)厚鋁板 | UCT803649FXL-3 (香檳金) | 1 | 0 | 1 | 13.727 | 1.688 | 1.688 | 1.688 | 1.688 |
| 3 | J837-WW-BB03 | 3mm)厚鋁板 | UCT803649FXL-3 (香檳金) | 1 | 0 | 1 | 13.735 | 1.689 | 1.689 | 1.689 | 1.689 |
| 4 | J837-WW-BB04 | 3mm)厚鋁板 | UCT803649FXL-3 (香檳金) | 1 | 0 | 1 | 13.688 | 1.684 | 1.684 | 1.684 | 1.684 |
| 5 | J837-WW-BB05 | 3mm)厚鋁板 | UCT803649FXL-3 (香檳金) | 1 | 0 | 1 | 13.192 | 1.623 | 1.623 | 1.623 | 1.623 |
| 6 | J837-WW-BB06 | 3mm)厚鋁板 | UCT803649FXL-3 (香檳金) | 1 | 0 | 1 | 13.532 | 1.664 | 1.664 | 1.664 | 1.664 |
| 7 | J837-WW-BB07 | 3mm)厚鋁板 | UCT803649FXL-3 (香檳金) | 1 | 0 | 1 | 10.599 | 1.304 | 1.304 | 1.304 | 1.304 |
| 8 | J837-WW-BB08 | 3mm)厚鋁板 | UCT803649FXL-3 (香檳金) | 1 | 0 | 1 | 9.528 | 1.172 | 1.172 | 1.172 | 1.172 |
| 9 | J837-WW-LB10 | 3mm)厚鋁板 | UCT998345(A)-3 | 1 | 0 | 1 | 33.871 | 4.166 | 4.166 | 3.869 | 3.869 |
| 10 | J837-WW-LB11 | 3mm)厚鋁板 | UCT998345(CA)-3 | 3 | 0 | 3 | 101.466 | 4.160 | 12.480 | 11.591 | 34.773 |
| 11 | J837-WW-LB12 | 3mm)厚鋁板 | MILL | 8 | 0 | 8 | 5.411 | 0.083 | 0.666 | 0.000 | 0.000 |
| 12 | J837-WW-LB13 | 3mm)厚鋁板 | MILL | 2 | 0 | 2 | 0.681 | 0.042 | 0.084 | 0.000 | 0.000 |
| 13 | J837-WW-LB14 | 3mm)厚鋁板 | MILL | 6 | 0 | 6 | 2.039 | 0.042 | 0.251 | 0.000 | 0.000 |
| 14 | J837-WW-LB15 | 3mm)厚鋁板 | MILL | 8 | 0 | 8 | 13.896 | 0.214 | 1.709 | 0.000 | 0.000 |
| 15 | J837-WW-LB16 | 3mm)厚鋁板 | MILL | 24 | 0 | 24 | 41.629 | 0.213 | 5.120 | 0.000 | 0.000 |
| 16 | | | | | | | | | | | |

美特鋁質 有限公司
MIDI Aluminium Fabricator Ltd.

工程號 J-837 地盤 震放

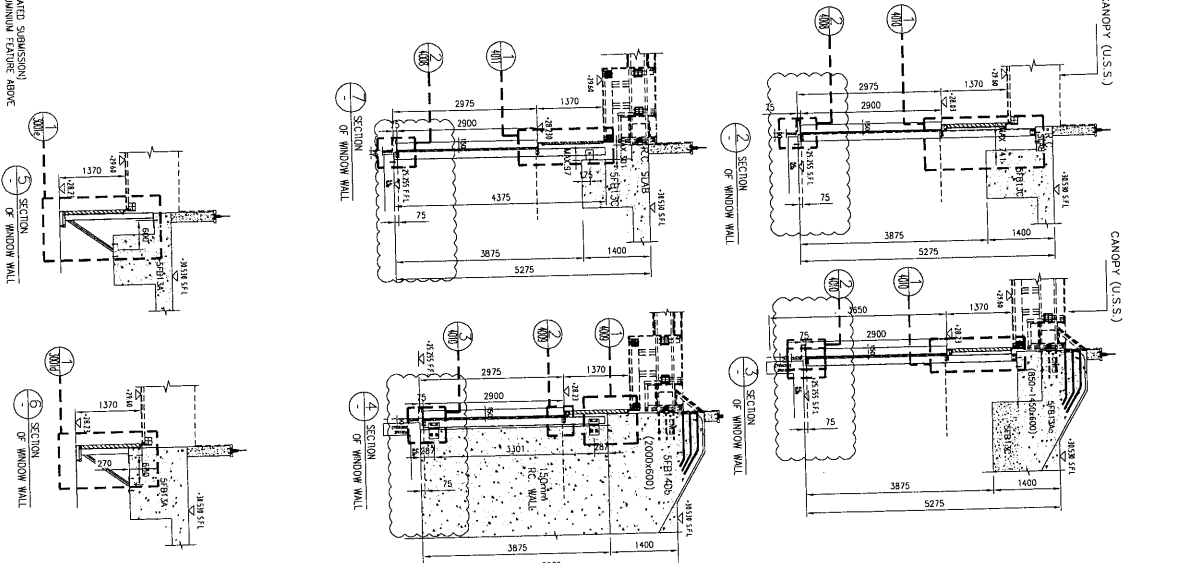
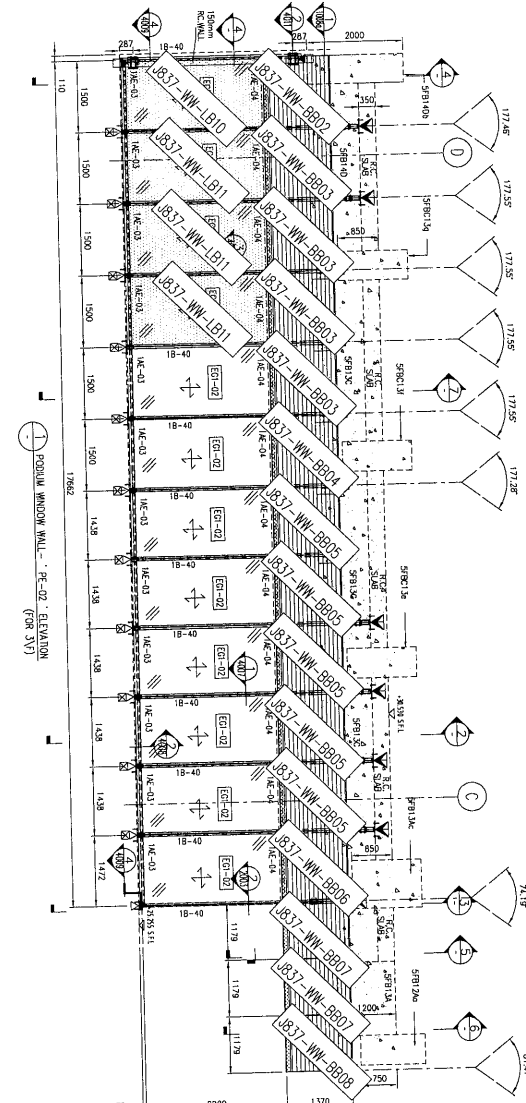
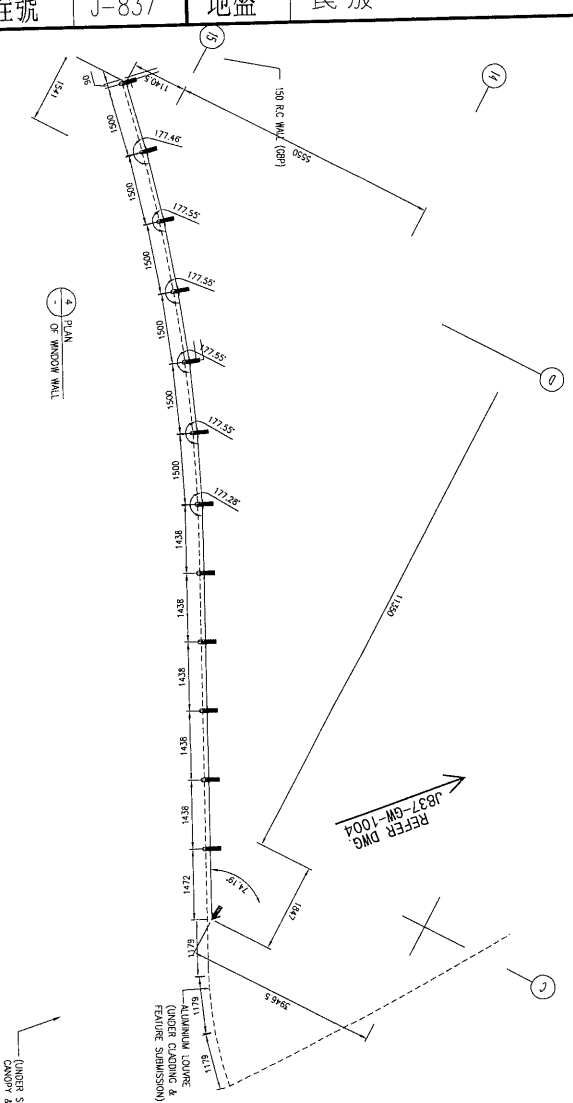

| | | | | | | |
|----|----------|----|-----|------------|----|--------------|
| 名稱 | 鋁背板安裝位置圖 | 制圖 | 吳祐瑜 | 2019.04.08 | 修改 | |
| 材料 | | 復核 | | | 日期 | |
| 顏色 | | 批准 | | | 圖號 | J837-WW-LBW3 |

美特鋁質 有限公司
MIDI Aluminium Fabricator Ltd.

工程號 J-837 地盤 震放

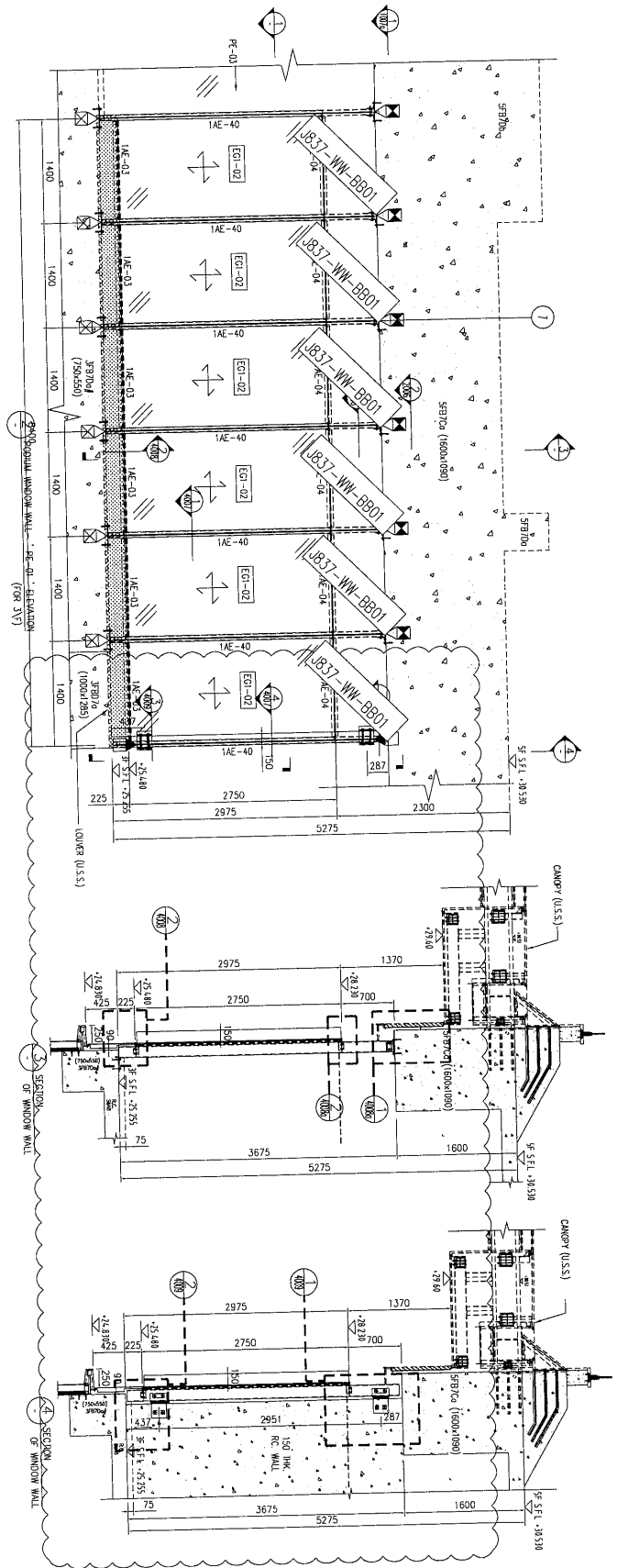
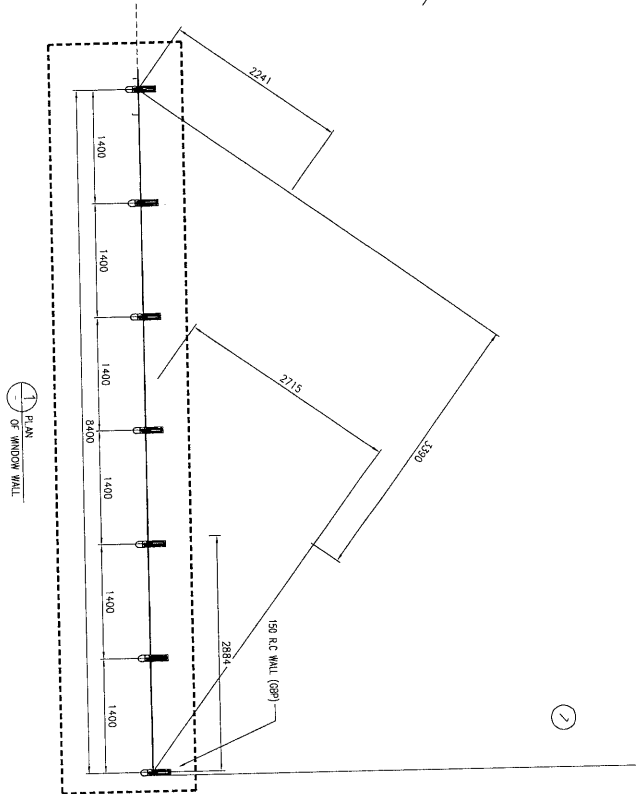

| | | | | | | | |
|----|----------|----|-----|------------|----|--------------|--|
| 名稱 | 鋁背板安裝位置圖 | 制圖 | 吳祿瑜 | 2019.04.04 | 修改 | | |
| 材料 | | 復核 | | | 日期 | | |
| 顏色 | | 批准 | | | 圖號 | J837-WW-LBW4 | |

EG-DWG3



美特鋁質 有限公司
MIDI Aluminium Fabricator Ltd.

數量

6

工程號 J-837 地盤 觀塘

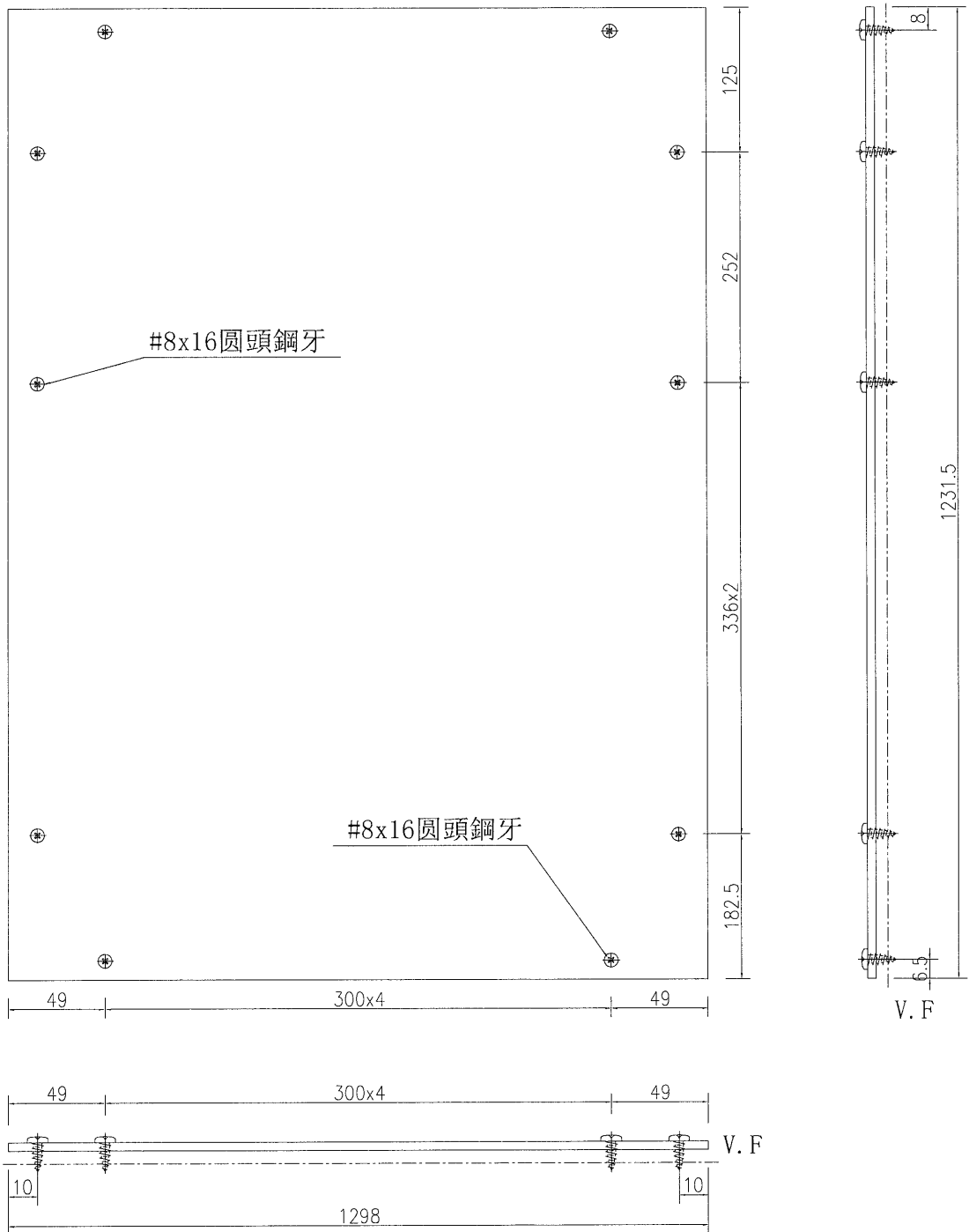

| | | | | | | | |
|----|----------------------|----|-----|-----------|----|--------------|--|
| 名稱 | 鋁背板加工圖 | 制圖 | 吳禕瑜 | 2019-3-29 | 修改 | | |
| 材料 | 3mm 鋁板 | 復核 | | | 日期 | | |
| 顏色 | UCT803649FXL-3 (香檳金) | 批准 | | | 圖號 | J837-WW-BB01 | |

EG-DWG3



美特鋁質有限公司
MIDI Aluminium Fabricator Ltd.

| 序號 | 物料編號 | 宽度W | 數量 | A | N | | B |
|----|--------------|--------|----|-------|-----|-----|-------|
| 1 | J837-WW-BB02 | 1371 | 1 | 85.5 | 300 | x 4 | 85.5 |
| 2 | J837-WW-BB03 | 1371.8 | 4 | 85.9 | 300 | x 4 | 85.9 |
| 3 | J837-WW-BB04 | 1367.1 | 1 | 83.55 | 300 | x 4 | 83.55 |
| 4 | J837-WW-BB05 | 1317.6 | 5 | 58.8 | 300 | x 4 | 58.8 |
| 5 | J837-WW-BB06 | 1351.6 | 1 | 75.8 | 300 | x 4 | 75.8 |
| 6 | J837-WW-BB07 | 1058.6 | 2 | 79.3 | 300 | x 3 | 79.3 |
| 7 | J837-WW-BB08 | 951.6 | 1 | 33.8 | 300 | x 3 | 17.8 |

工程號 J-837 地盤 觀塘

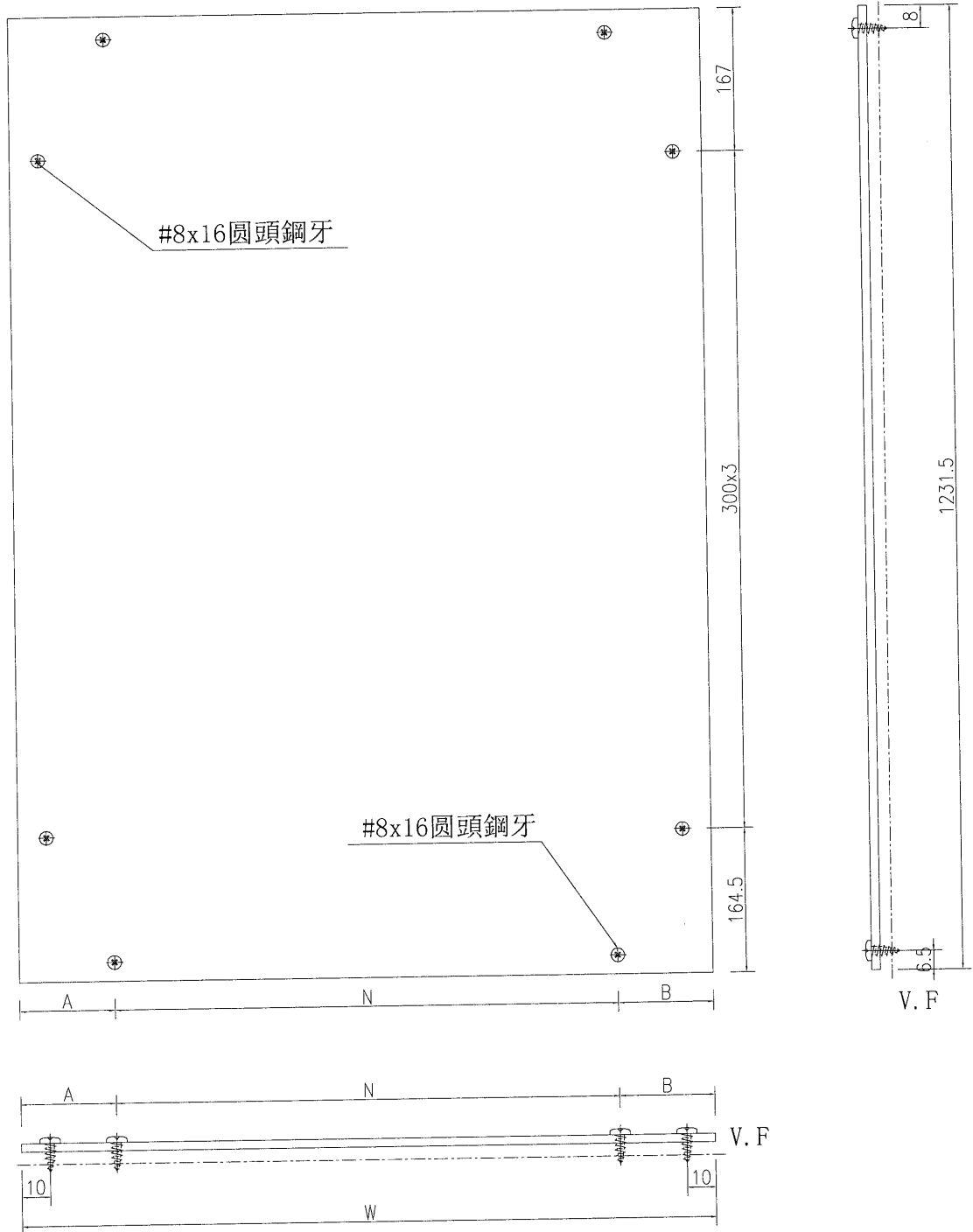

| | | | | | | | |
|----|---------------------|----|-----|-----------|----|--------------|--|
| 名稱 | 鋁背板加工圖 | 制圖 | 吳禕瑜 | 2019-3-29 | 修改 | | |
| 材料 | 3mm鋁板 | 復核 | | | 日期 | | |
| 顏色 | UCT803649FXL-3(香檳金) | 批准 | | | 圖號 | J837-WW-BB02 | |



美特鋁質 有限公司
MIDI Aluminium Fabricator Ltd.

數量

1

工程號 J-837 地盤 觀塘

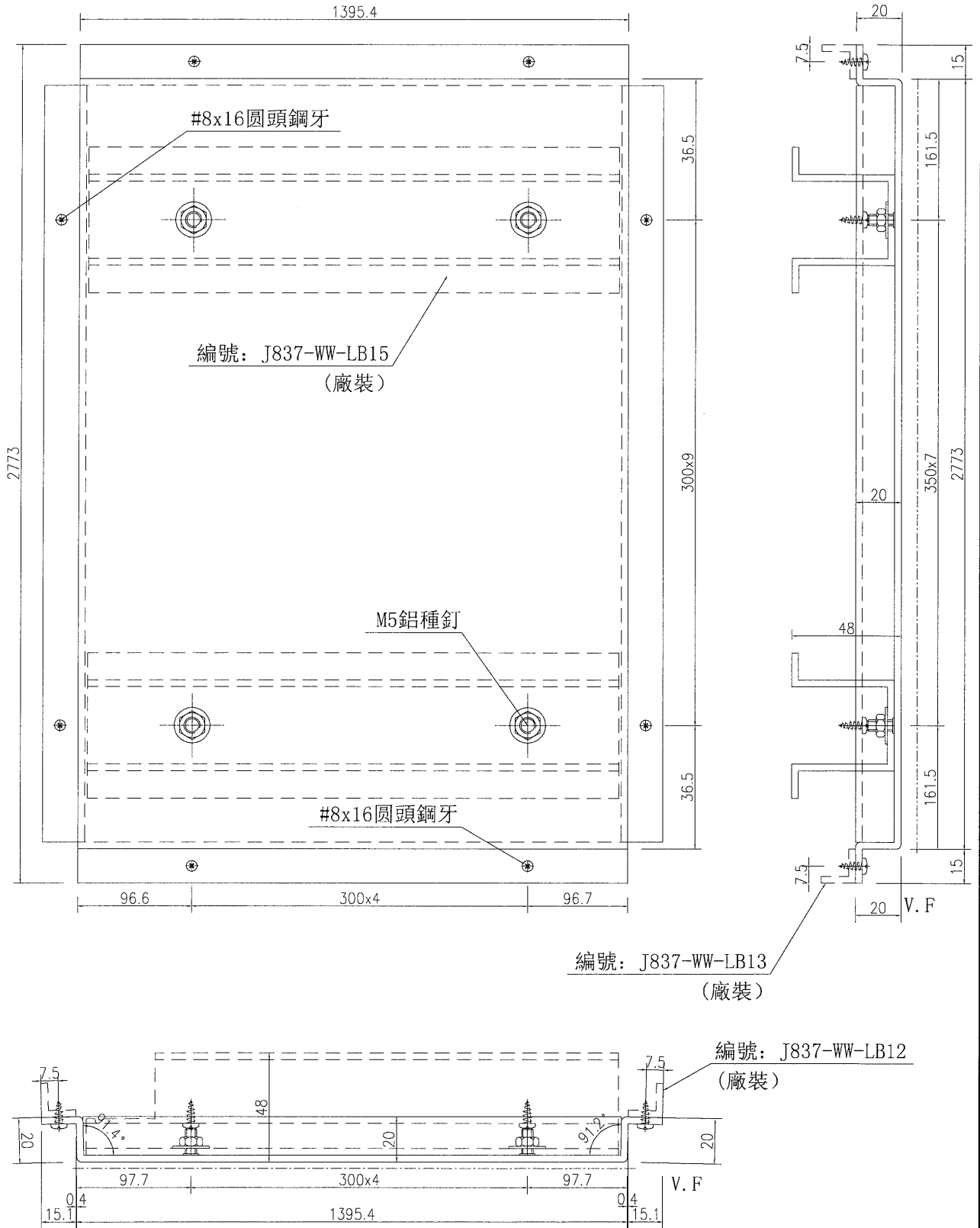

| | | | | | | | |
|----|------------|----|-----|-----------|----|--------------|--|
| 名稱 | 鋁板加工圖 | 制圖 | 吳禕瑜 | 2019-3-29 | 修改 | | |
| 材料 | 3mm鋁板 | 復核 | | | 日期 | | |
| 顏色 | 白色 (色號香港定) | 批准 | | | 圖號 | J837-WW-LB10 | |

EG-DWG3

美特鋁質有限公司
MIDI Aluminium Fabricator Ltd.

數量

3

工程號 J-837 地盤 觀塘

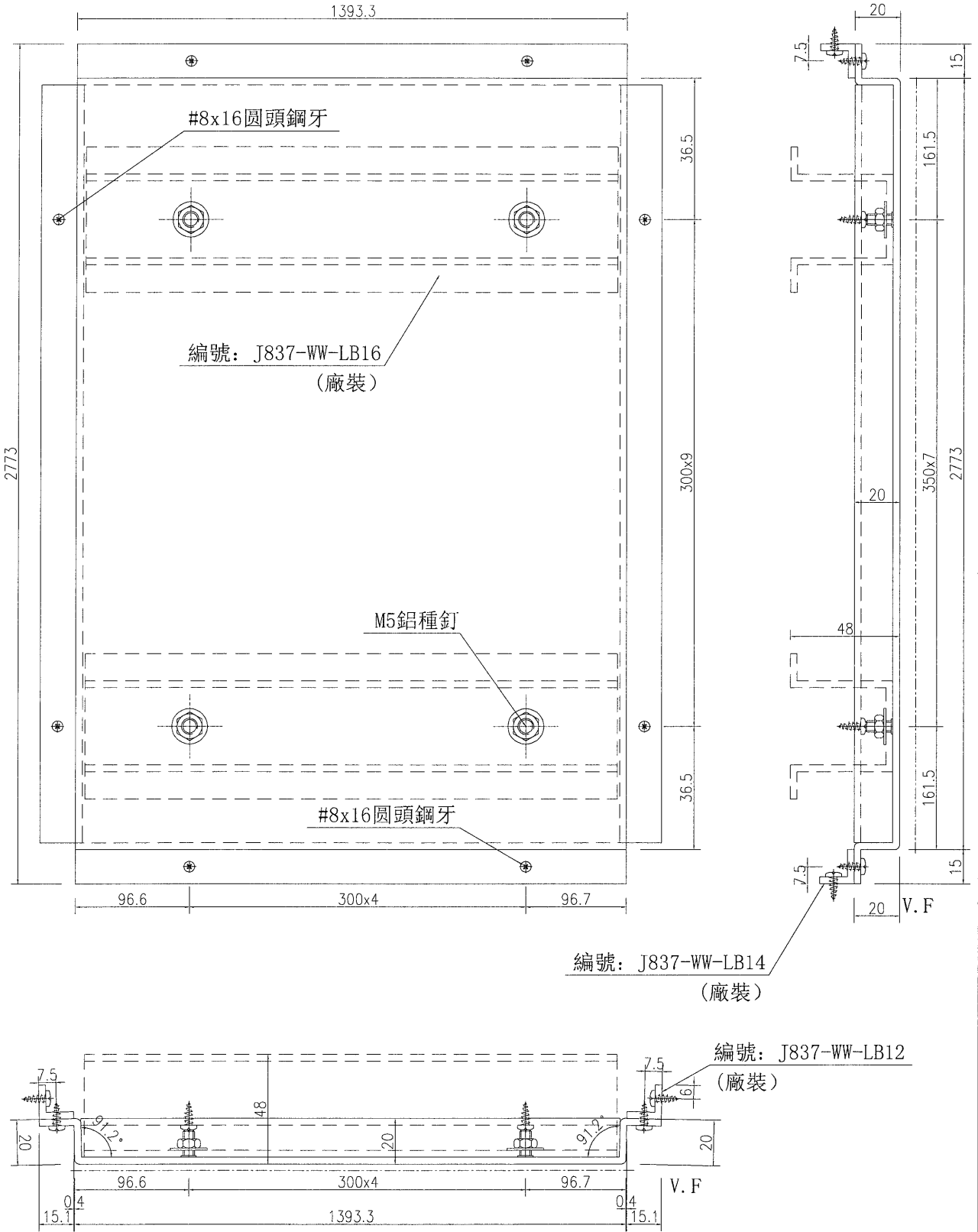

| | | | | | | | |
|----|-----------|----|-----|-----------|----|--------------|--|
| 名稱 | 鋁板加工圖 | 制圖 | 吳禕瑜 | 2019-3-29 | 修改 | | |
| 材料 | 3mm鋁板 | 復核 | | | 日期 | | |
| 顏色 | 白色(色號香港定) | 批准 | | | 圖號 | J837-WW-LB11 | |

EG-DWG3



美特鋁質 有限公司
MIDI Aluminium Fabricator Ltd.

數量
8

| | | | |
|-----|-------|----|----|
| 工程號 | J-837 | 地盤 | 觀塘 |
|-----|-------|----|----|

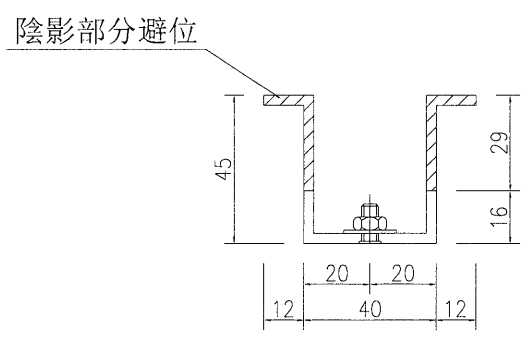
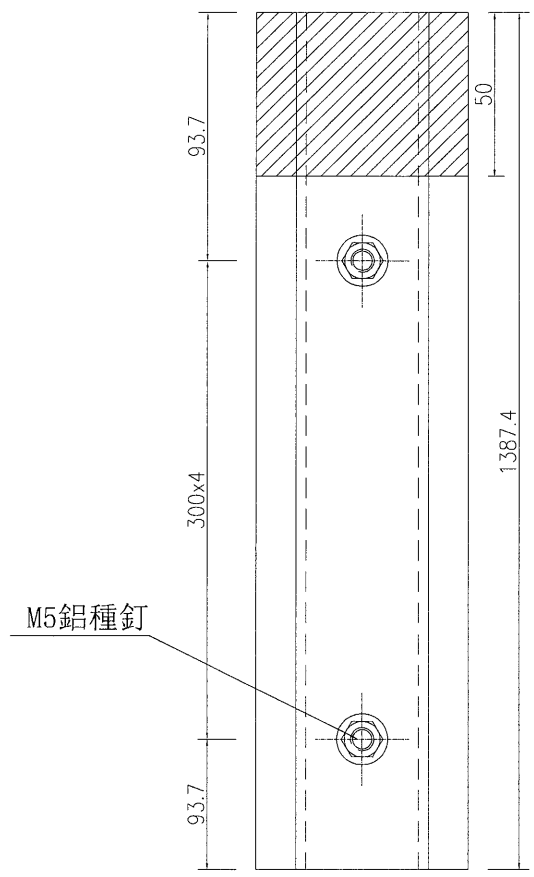

| | | | | | | | | |
|----|-------|----|-----|-----------|----|--------------|--|--|
| 名稱 | 鋁板加工圖 | 制圖 | 吳禕瑜 | 2019-3-29 | 修改 | | | |
| 材料 | 3mm鋁板 | 復核 | | | 日期 | | | |
| 顏色 | MILL | 批准 | | | 圖號 | J837-WW-LB15 | | |

EG-DWG3



美特鋁質 有限公司
MIDI Aluminium Fabricator Ltd.

數量
24

| | | | |
|-----|-------|----|----|
| 工程號 | J-837 | 地盤 | 觀塘 |
|-----|-------|----|----|

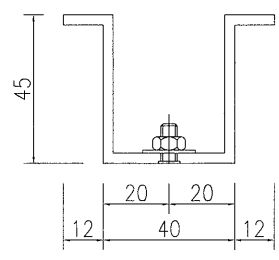
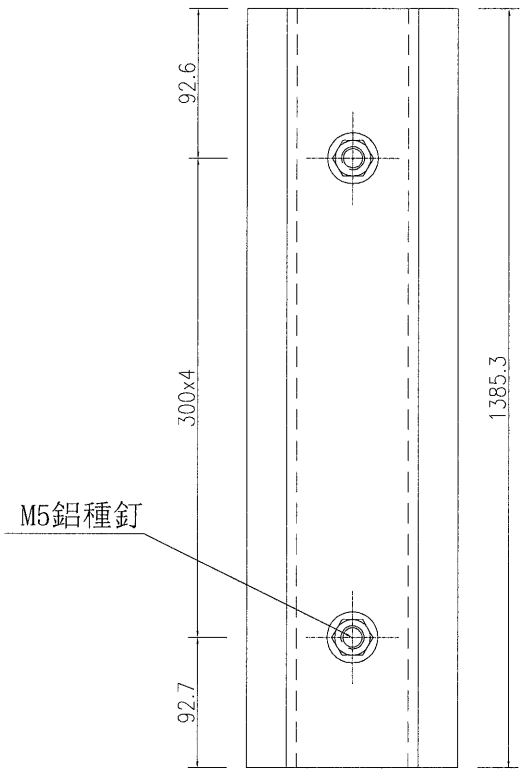

| | | | | | | | | |
|----|-------|----|-----|-----------|----|--------------|--|--|
| 名稱 | 鋁板加工圖 | 制圖 | 吳禕瑜 | 2019-3-29 | 修改 | | | |
| 材料 | 3mm鋁板 | 復核 | | | 日期 | | | |
| 顏色 | MILL | 批准 | | | 圖號 | J837-WW-LB16 | | |