



工程指示 / 要求簡箋(E.I.)

工程指示編號：EI / 0406 / 19

修改版次：A

工程編號：J837 平台

工程名稱：觀塘 裕民坊平台

工程項目：地盤用鐵件加工圖(大雨棚)

收件人：Maggie

發件人：Leung Hin Wai

日期：04/04/2019

要求提供 / 確認 事項：

- | | | |
|------------------------------------|-------------------------------------|-------------------------------|
| <input type="checkbox"/> 初步鋁料 B.M. | <input type="checkbox"/> 加工拆圖，然後生產 | <input type="checkbox"/> 尺寸表 |
| <input type="checkbox"/> 正式鋁料 B.M. | <input type="checkbox"/> 技術上資料 / 指示 | <input type="checkbox"/> 報價 |
| <input type="checkbox"/> 配件 B.M. | <input type="checkbox"/> 樣辦或貨品說明書 | <input type="checkbox"/> 分判合約 |
| <input type="checkbox"/> 其他：_____ | | |

內容：

請按附頁加工。

請在_____前完成上列要求。

附： - 1 + 1 頁

以上項目為：

- 原合約工程包 原合約工程加 / 減賬 新工程報價

原因：-

分發東莞各部門：

- () 生產技術總監 連附件 () 技術部 連附件 () 生產部 連附件 () 機械設計部 連附件
 () 採購部 連附件 () 生產統籌部 連附件
 () 質檢部 連附件 () 會計部 連附件 () 報關組 連附件 () 其他 _____ 連附件

分發香港各部門：

- () 行政部 連附件 () 會計部 連附件 () 統籌部 連附件 () 工程部地盤科文(柄) 連附件
 () 採購部 連附件 () QS 部 連附件 () 維修部 連附件 () 其他 _____ 連附件

傳遞編號：

發件人簽署：

項目經理簽署：

美特鋁質 有限公司
MIDI Aluminium Fabricator Ltd.

工程號 J-837 地盤 觀塘平臺

鐵件編號	數量	長度L	N	A	分格
YP-S2-TH3d	3	4719	x 7	259.5	4729
YP-S2-TH5d	1	4999	x 8	99.5	5009
YP-S2-TH6d	1	4719	x 7	259.5	4729

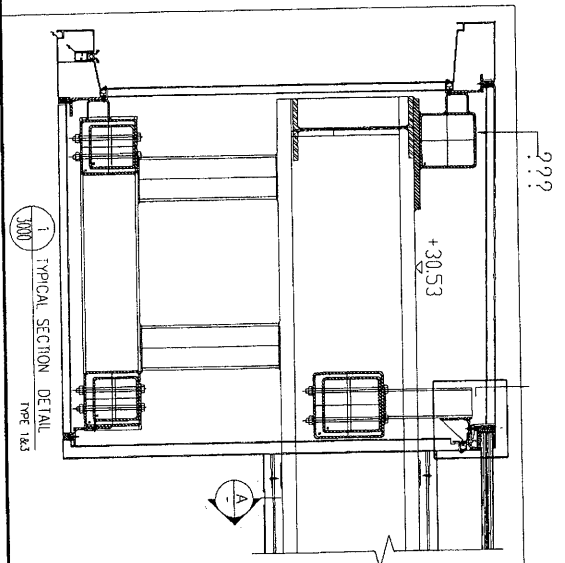
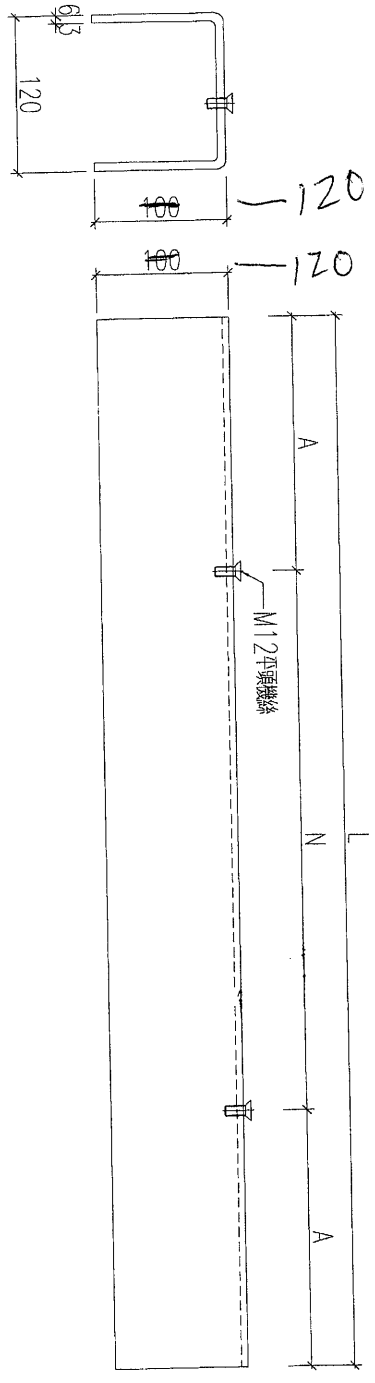
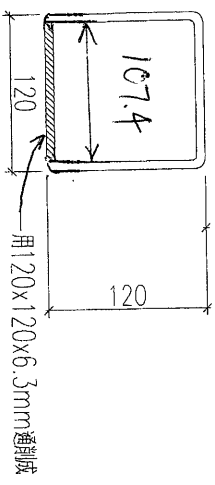

名稱	鐵件加工圖	制圖	黃漢卿	2019.1.15	修改	
材料	120X120X6.3	復核	王禮秋	2019.1.15	日期	
顏色	熱浸鋅	批准	<i>[Signature]</i>	3/4	圖號	YP-S2-THXd

\Jobs\J-837\DWG3 鐵件 配件 - 玻璃 加工圖紙(Pediment) Noise Barrier Canopy\鐵件\837 K-CANOPY 地盤用鐵件提交年圖 (2019-1-16a) \837新增加工圖2019.1.16\CAD\新鐵件加工圖 2019.1.16.dwg