

工程指示 / 要求簡箋(E.I.)

工程指示編號：EI / 0406 / 19 修改版次：-
 工程編號 : J837 平台 工程名稱 : 觀塘 裕民坊平台
 工程項目 : 地盤用鐵件加工圖(大雨棚)
 收件人 : Maggie 發件人 : Leung Hin Wai 日期 : 03/04/2019

要求提供 / 確認 事項：

- | | | |
|------------------------------------|-------------------------------------|-------------------------------|
| <input type="checkbox"/> 初步鋁料 B.M. | <input type="checkbox"/> 加工拆圖，然後生產 | <input type="checkbox"/> 尺寸表 |
| <input type="checkbox"/> 正式鋁料 B.M. | <input type="checkbox"/> 技術上資料 / 指示 | <input type="checkbox"/> 報價 |
| <input type="checkbox"/> 配件 B.M. | <input type="checkbox"/> 樣辦或貨品說明書 | <input type="checkbox"/> 分判合約 |
| <input type="checkbox"/> 其他：_____ | | |

內容：

請按附頁加工。

請在_____前完成上列要求。

附： -

1 + 2 頁

以上項目為：

- 原合約工程包 原合約工程加 / 減賬 新工程報價

原因：-

分發東莞各部門：

- () 生產技術總監 連附件 () 技術部 連附件 () 生產部 連附件 () 機械設計部 連附件
 () 採購部 連附件 () 生產統籌部 連附件
 () 質檢部 連附件 () 會計部 連附件 () 報關組 連附件 () 其他 _____ 連附件

分發香港各部門：

- () 行政部 連附件 () 會計部 連附件 () 統籌部 連附件 () 工程部地盤科文(柄) 連附件
 () 採購部 連附件 () QS 部 連附件 () 維修部 連附件 () 其他 _____ 連附件

傳遞編號：

發件人簽署：

項目經理簽署：

EP/0406/19

 美特鋁質 有限公司 MIDI Aluminium Fabricator Ltd.		工程號: J-837	計算:	黃漢卿	日期: 2/4/2019	送呈: 施哥					
地盤名稱: 觀塘平台		核對: 王禮秋	日期: 2/4/2019	副本:							
項目類別: 雨棚		批准: <i>HA</i>	日期: 2/4-2019								
修改版次:		A/C Code:	鐵件總重量 KG: 306.33	此BM依據地盤調整誤差資料計算							
序號	修改內容	鐵件圖號	鐵件名稱	顏色	實用	後備	總數	單位	單件 (kg)	總重量 (kg)	備注
1		YP-S2-TH3d	鐵件加工圖	熱浸鍍鋅	3	0	3	件	71.100	213.300	
2		YP-S2-TH5d	鐵件加工圖	熱浸鍍鋅	1	0	1	件	75.330	75.330	
3		YP-S2-TH6d	鐵件加工圖	熱浸鍍鋅	1	0	1	件	17.700	17.700	
4											
5					合計:		5	件	合計:	306.330	
加工說明 1. 所有需燒焊之鐵件均須驗磁粉探傷20%,目測100%,除特別注明外,詳見附件8.56-1 2. 所有鐵件均須熱浸鍍鋅,材質為Grade S275(BS EN10025 & EN10210) 3. 加工成品分三批交地盤,到貨前需提前三至五天聯絡地盤負責人以便安排申請入閘紙及告知來貨詳情											



美特鋁質 有限公司
MIDI Aluminium Fabricator Ltd.

工程號 J-837 地盤 觀塘平臺

鐵件編號	數量	長度L	N	A	分格
YP-S2-TH3d	3	4719	x 7	259.5	4729
YP-S2-TH5d	1	4999	x 8	99.5	5009
YP-S2-TH6d	1	4719	x 7	259.5	4729

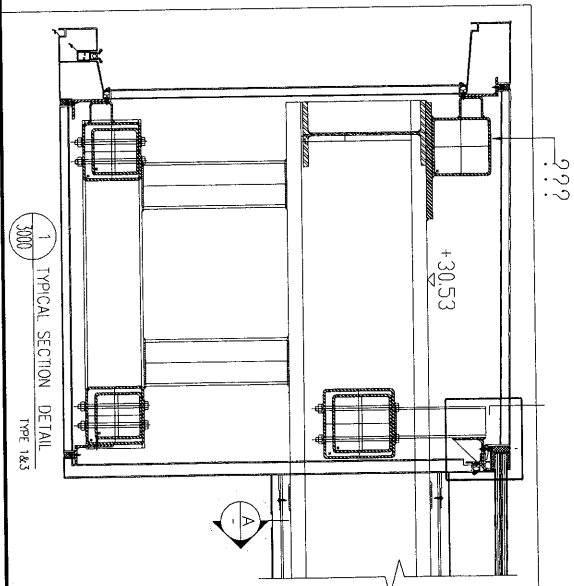
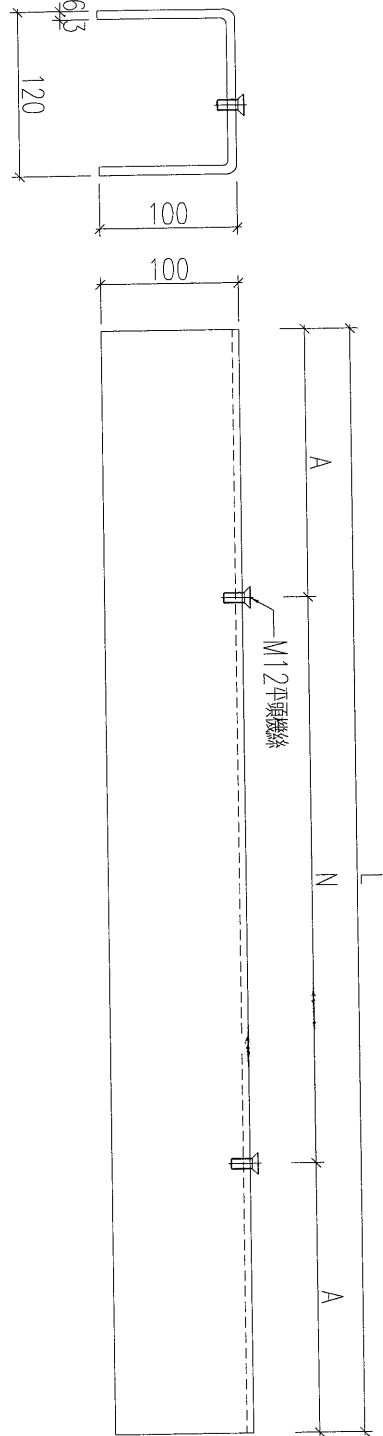
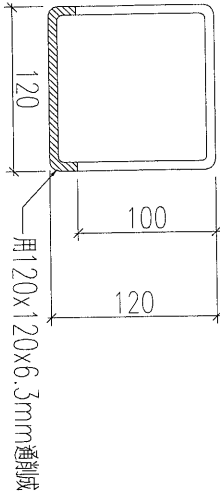

名稱	鐵件加工圖	制圖	黃漢卿	2019.1.15	修改	
材料	120X120X6.3通	復核	王禮秋	2019.1.15	日期	
顏色	熱浸鋅	批准	<i>[Signature]</i>	3/4	圖號	YP-S2-THXd

T:\06a\1-837\YVC7 資料、配件、按揭、加工圖紙(Pedturn)\2 Noise Barrier Canopy鐵件\837 水CANOPY 地盤用鐵件修改拆圖 (2019-1-16a) \837新圖加工圖2019.1.16\CAD\產能鐵件加工圖_2019.1.16.dwg