



工程指示 / 要求簡箋 (E.I.)

工程指示編號：EI 10362 / 19 修改版次：  
 工程編號：J837 平台 工程名稱：觀塘 裕民坊平台  
 工程項目：地盤用鐵件加工圖(鋁飾綫)  
 收件人：Maggie 發件人：Leung Hin Wai 日期：27/3-2019

要求提供 /  確認 事項：

- |                                    |                                     |                               |
|------------------------------------|-------------------------------------|-------------------------------|
| <input type="checkbox"/> 初步鋁料 B.M. | <input type="checkbox"/> 加工拆圖，然後生產  | <input type="checkbox"/> 尺寸表  |
| <input type="checkbox"/> 正式鋁料 B.M. | <input type="checkbox"/> 技術上資料 / 指示 | <input type="checkbox"/> 報價   |
| <input type="checkbox"/> 配件 B.M.   | <input type="checkbox"/> 樣辦或貨品說明書   | <input type="checkbox"/> 分判合約 |
| <input type="checkbox"/> 其他：       |                                     |                               |

內容：鋁飾綫  
 現附上鐵件加工圖，請按附頁加工。

— 卜要求要先送此印的鐵件，之前才送 EI10362/19/A 的鐵件到地盤

請在 \_\_\_\_\_ 前完成上列要求。

附：- 廿一頁

以上項目為：

- 原合約工程包                       原合約工程加 / 減賬                       新工程報價

原因：-

分發東莞各部門：

- ( ) 生產技術總監  連附件    ( ) 技術部     連附件    ( ) 生產部     連附件    ( ) 機械設計部  連附件  
 ( ) 採購部     連附件    ( ) 生產統籌部  連附件  
 ( ) 質檢部     連附件    ( ) 會計部     連附件    ( ) 報關組     連附件    ( ) 其他 \_\_\_\_\_  連附件

分發香港各部門：

- ( ) 行政部  連附件    ( ) 會計部  連附件    ( ) 統籌部  連附件    ( ) 工程部地盤科文(柄)  連附件  
 ( ) 採購部  連附件    ( ) QS 部  連附件    ( ) 維修部  連附件    ( ) 其他 \_\_\_\_\_  連附件

傳遞編號：

發件人簽署：  

項目經理簽署：  

T:\jobs\J-837\VC17\_材料、配件、玻璃、加工圖紙(Podium)\4 Alum- Feature and cladding\鐵件\J837 铝饰条和百叶 地盤用铁件拆圖修改 E10138 A (2019-3-21) \J837 铝饰条和百叶 地盤用铁件拆圖修改 E10138 A (2019-3-21) \CAD\鐵件加工圖.dwg

# EG-DWG3

**美特鋁質** 有限公司  
MIDI Aluminium Fabricator Ltd.

工程號: J-837    地盤: 觀塘

M7

地盤裝件: GMS-D28~31,  
GMS-D41~52,53,54,  
GMS-D56~70,74,75,  
GMS-D84~100

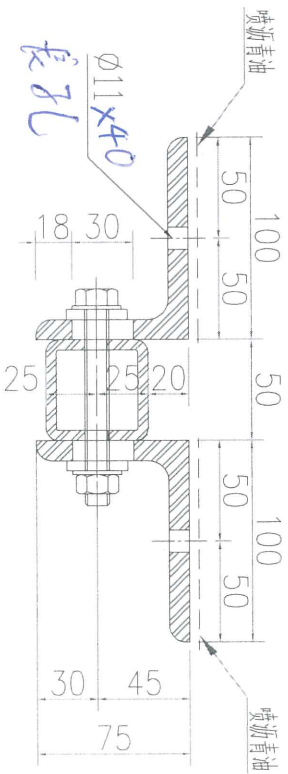
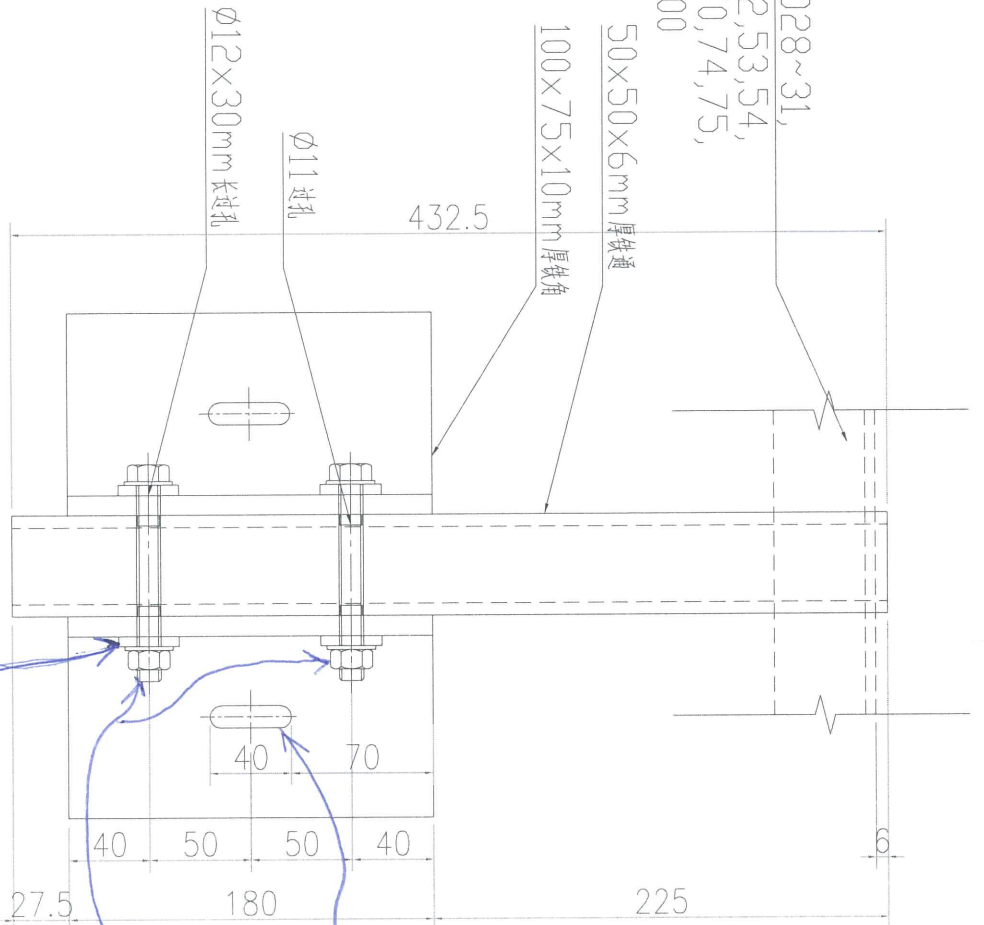
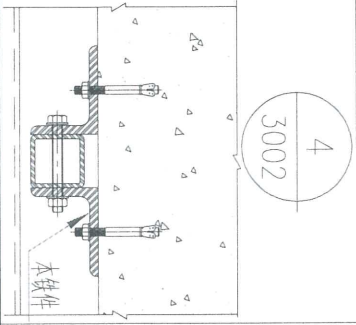

*Handwritten notes:*  
 M10x105長六角螺絲, 介子螺母  
 <math>\phi 11 \times 40</math>長孔

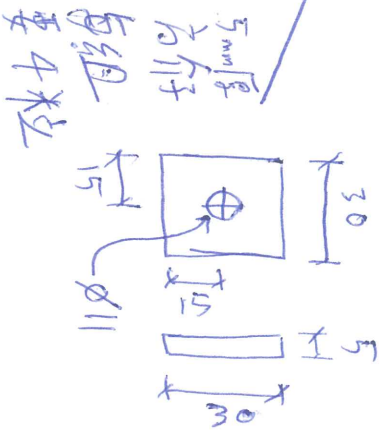

数量	备注
273	

名稱	鐵件加工圖	制圖	吳祿瑜	2019.03.14	修改	
材料	80x80x5mm厚鐵通	復核			日期	
顏色	熱浸鍍鋅+噴瀝青油	批准			圖號	J837-TJ59