



工程指示 / 要求簡箋(E.I.)

工程指示編號：EI / 0745 / 19

修改版次：-

工程編號：J - 837

工程名稱：觀塘裕民坊

工程項目：幕牆 生窗玉拆圖修改(增加 Unit Joint)

收件人：生統 / 永林 / 王良

發件人：Eric Liu

日期：24/06/2019

要求提供 / 確認 事項：

- | | | |
|------------------------------------|-------------------------------------|-------------------------------|
| <input type="checkbox"/> 初步鋁料 B.M. | <input type="checkbox"/> 加工拆圖，然後生產 | <input type="checkbox"/> 尺寸表 |
| <input type="checkbox"/> 正式鋁料 B.M. | <input type="checkbox"/> 技術上資料 / 指示 | <input type="checkbox"/> 報價 |
| <input type="checkbox"/> 配件 B.M. | <input type="checkbox"/> 樣辦或貨品說明書 | <input type="checkbox"/> 分判合約 |
| <input type="checkbox"/> 其他：_____ | | |

內容：

請按湛哥提供模圖及放樣，修改窗玉加工圖

請留意: 1) 生窗玉在有正式拆圖發出前，都不要開料

2) 按湛哥意思，請先安排準備組裝此 Unit Joint 用工具(刀具等)

請在 2019 / 07 / 06 前完成上列要求。

附：2頁 + CAD

以上項目為：

- 原合約工程包 原合約工程加 / 減賬 新工程報價

原因：-

分發東莞各部門：

- () 生產技術總監 連附件 () 技術部 連附件 永林 () 生產部 連附件 () 機械設計部 連附件
 () 採購部 連附件 () 生產統籌部 連附件 梅
 () 質檢部 連附件 () 會計部 連附件 () 報關組 連附件 () 其他 楊榮輝 連附件

分發香港各部門：

- () 行政部 連附件 () 會計部 連附件 () 統籌部 連附件 () 工程部地盤科文 連附件 炳哥 / 民 / 豪
 () 採購部 連附件 () QS 部 連附件 () 維修部 連附件 () 其他 _____ 連附件

傳遞編號：

HK 145 / 19

發件人簽署：

項目經理簽署：

J837 Uni-Joint 200mmCW Sash STR & Operation

J837 200幕牆窗玉 單連碼 結構操作圖

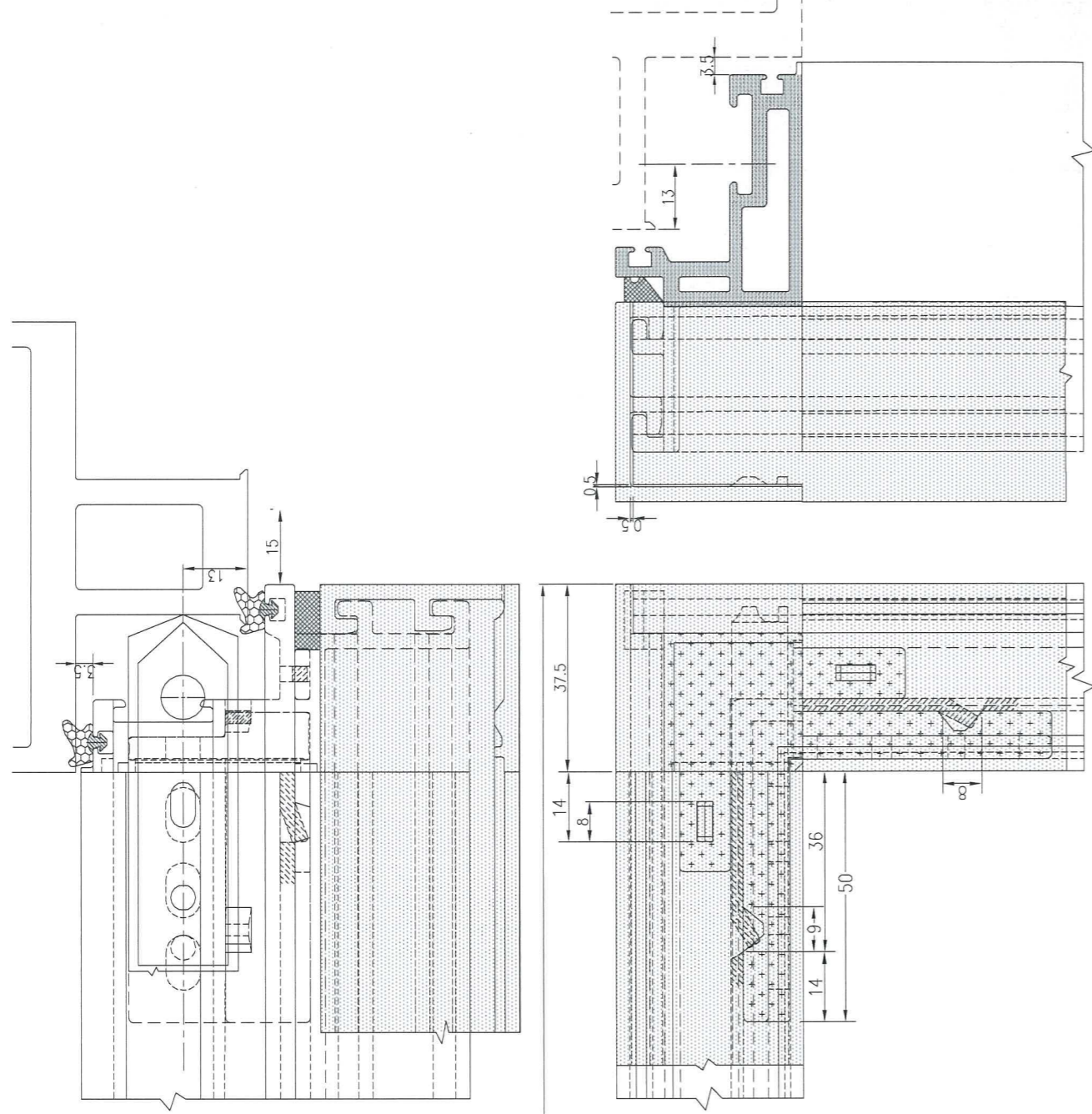

窗玉寬度

單連碼 水平碰角 結構幾何數據

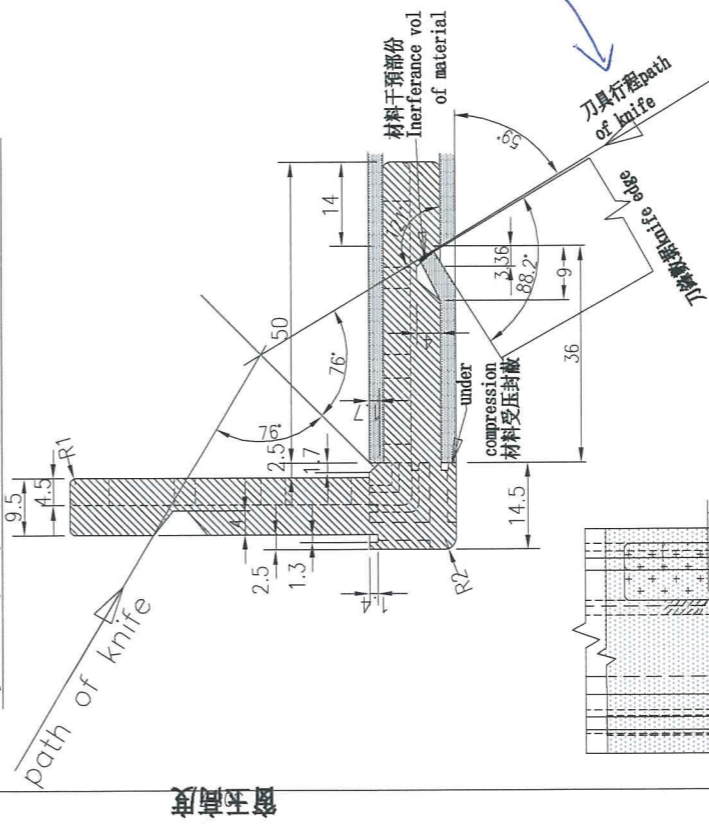

框樞中綫

留意 安裝備具

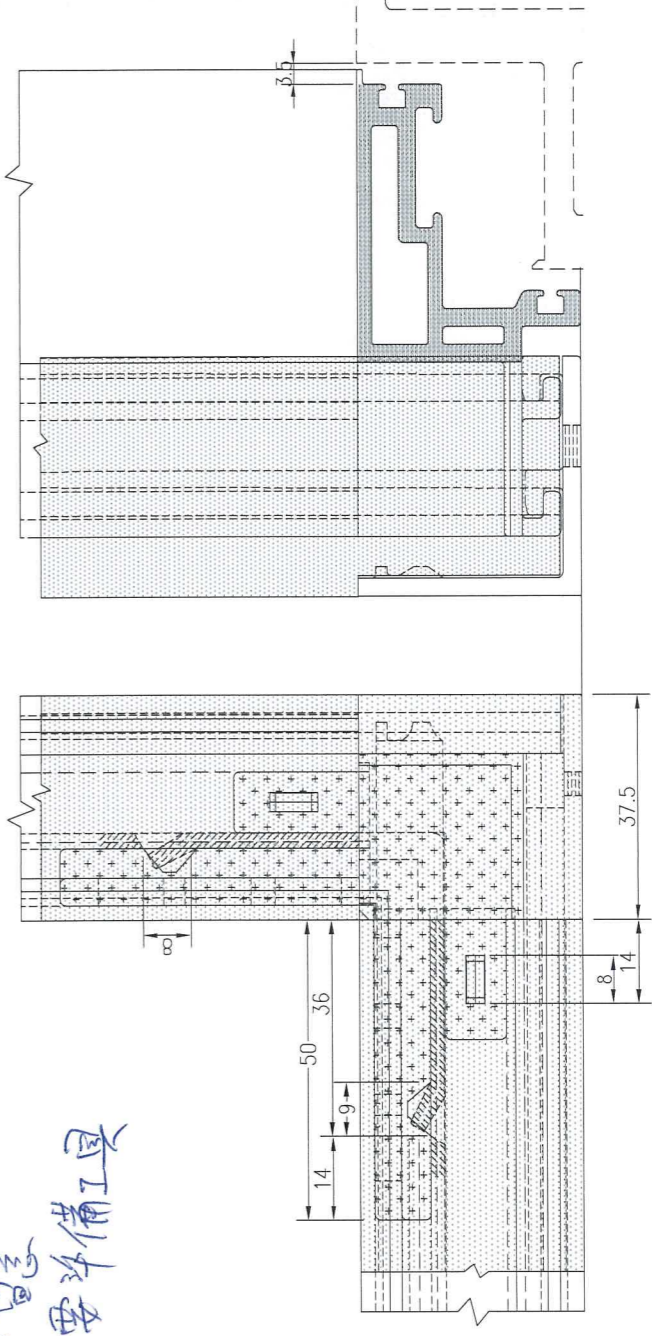

37.5