



工程指示 / 要求簡箋(E.I.)

工程指示編號：EI / 0669 / 19

修改版次：A

工程編號：J - 837

工程名稱：觀塘裕民坊

工程項目：幕牆 窗玉組裝用 Unit Joint

收件人：Maggie

發件人：Eric Liu

日期：4/07/2019

要求提供 / 確認 事項：

- | | | |
|------------------------------------|-------------------------------------|-------------------------------|
| <input type="checkbox"/> 初步鋁料 B.M. | <input type="checkbox"/> 加工拆圖，然後生產 | <input type="checkbox"/> 尺寸表 |
| <input type="checkbox"/> 正式鋁料 B.M. | <input type="checkbox"/> 技術上資料 / 指示 | <input type="checkbox"/> 報價 |
| <input type="checkbox"/> 配件 B.M. | <input type="checkbox"/> 樣辦或貨品說明書 | <input type="checkbox"/> 分判合約 |
| <input type="checkbox"/> 其他：_____ | | |

內容：

附上窗玉組裝用 Unit Joint，請訂購此配件組裝窗玉用

A 版: 按湛哥及胡哥指示，取消 UNIT JOINT 上開模孔位，改為在廠加工

1) 因應各款尺寸扇撐及 T 窗 *部份位置，不是全部，仍有位置需加不銹鋼墊巴。*

2) 模具不開孔，可用作取代生窗扇撐不銹鋼墊巴(因應 BD 要求扇撐位加 5mm 厚墊巴)

原版: 按 6 月 5 日內部會議，請留意

1) 湛哥增加標示明細尺寸，請開模時要依照此尺寸方會收貨

2) 訂購數量為 MO1 窗玉數，8 層窗數量，共 6240 件 UNIT JOINT

謝謝！

請在 2019/ 07 / 08 前完成上列要求。

附：2 頁

以上項目為：

- 原合約工程包 原合約工程加 / 減賬 新工程報價

原因：-

分發東莞各部門：

- () 生產技術總監 連附件 (/) 技術部 連附件 *物料* () 生產部 連附件 () 機械設計部 連附件
 () 採購部 連附件 (/) 生產統籌部 連附件 *物料*
 () 質檢部 連附件 () 會計部 連附件 () 報關組 連附件 () 其他 楊榮輝 連附件

分發其他分判：

- () 王禮秋 連附件

分發香港各部門：

- () 行政部 連附件 () 會計部 連附件 () 統籌部 連附件 () 工程部地盤科文 連附件
 (/) 採購部 連附件 () QS 部 連附件 () 維修部 連附件 () 其他 _____ 連附件

傳遞編號：

發件人簽署：

HK1525/19

項目經理簽署：

Uni-Joint on Sash-Fabrication & Mechanical Forming (1.2 SH type)

美特鋁質有限公司
MIDI Aluminium Fabricator Ltd

Drw. No.:
837-Fab-06A
Scale 1:1

By: A
Date: 24-06-2019

Uni-Joint_200mmCW Sash Fabrication
200幕牆窗玉 單連碼 結構圖 1.1

837-FAB-06A
for X85638
& X85650

單連碼 垂直碰角
機械結構數據

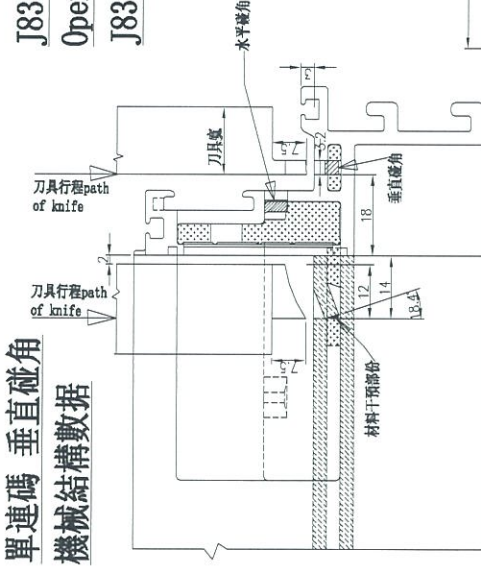

J837 Uni-Joint_200mmCW_Sash STR & Operation
J837_200幕牆窗玉 單連碼 結構操作圖

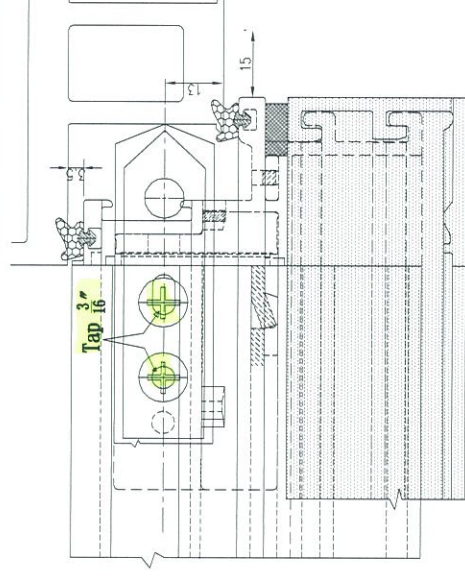

窗玉寬度

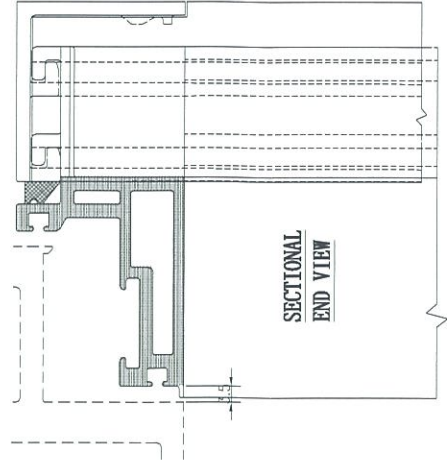

SECTIONAL
END VIEW

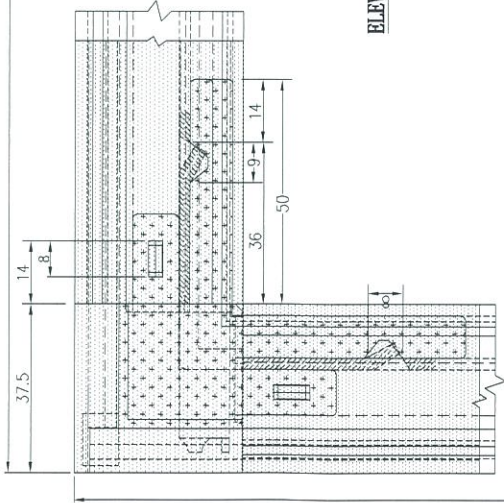

PLAN

ELEVATION (HEAD)

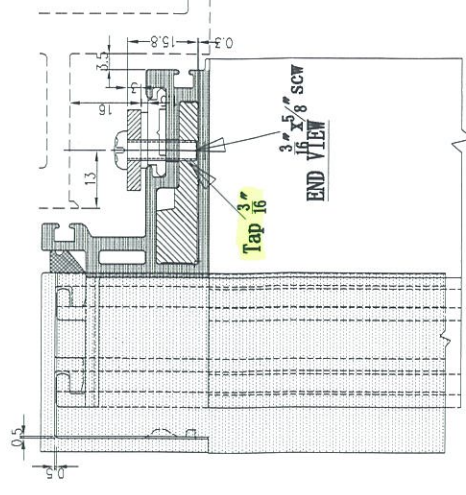

Tap 3/16
3/8 5/8 SCW
END VIEW

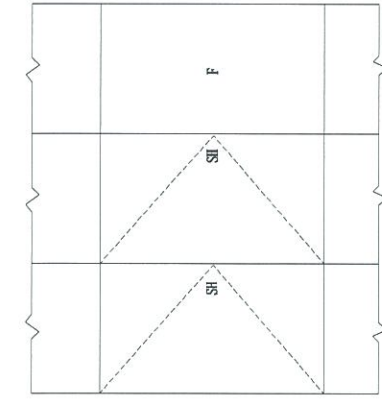

單連碼 水平碰角
結構幾何數據

幾何數據

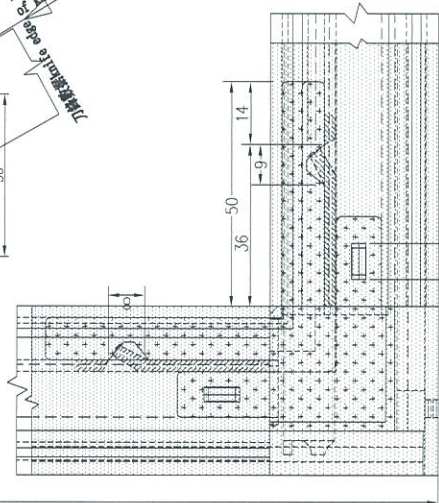
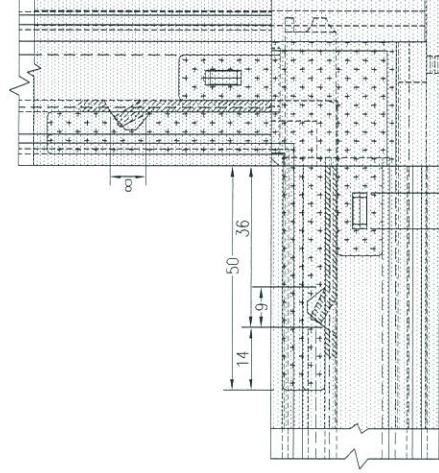
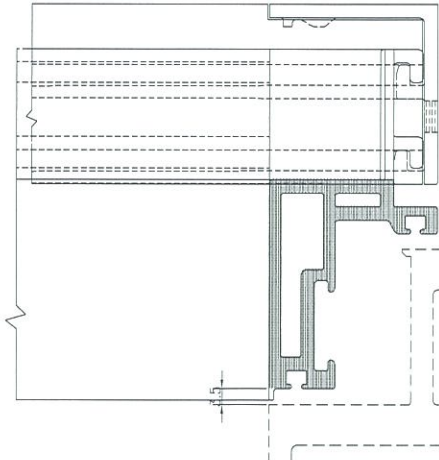
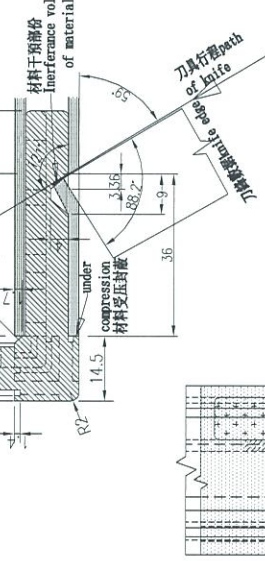

37.5

37.5