

工程指示 / 要求簡箋(E.I.)

工程指示編號：EI / 0660 / 19

修改版次：-

工程編號：J - 837

工程名稱：觀塘裕民坊

工程項目：幕牆 隔音用吸音柱

收件人：生統 / 永林

發件人：Eric Liu

日期：05/06/2019

要求提供 / 確認 事項：

- | | | |
|------------------------------------|-------------------------------------|-------------------------------|
| <input type="checkbox"/> 初步鋁料 B.M. | <input type="checkbox"/> 加工拆圖，然後生產 | <input type="checkbox"/> 尺寸表 |
| <input type="checkbox"/> 正式鋁料 B.M. | <input type="checkbox"/> 技術上資料 / 指示 | <input type="checkbox"/> 報價 |
| <input type="checkbox"/> 配件 B.M. | <input type="checkbox"/> 樣辦或貨品說明書 | <input type="checkbox"/> 分判合約 |
| <input type="checkbox"/> 其他：_____ | | |

內容：

請按吊趟分判提供吸音柱加工圖，開料及加工生產樣板層數量。

吸音柱位置：T5M，T5N

請在 2019 / 06 / 10 前完成上列要求。

附：1 頁加工圖，1 頁位置圖，1 頁參考

以上項目為：

- 原合約工程包 原合約工程加 / 減賬 新工程報價

原因：-

分發東莞各部門：

- () 生產技術總監 連附件 () 技術部 連附件 永林 () 生產部 連附件 () 機械設計部 連附件
 () 採購部 連附件 () 生產統籌部 連附件 梅
 () 質檢部 連附件 () 會計部 連附件 () 報關組 連附件 () 其他 楊榮輝 連附件

分發香港各部門：

- () 行政部 連附件 () 會計部 連附件 () 統籌部 連附件 () 工程部地盤科文 連附件 炳哥 / 民 / 豪
 () 採購部 連附件 () QS 部 連附件 () 維修部 連附件 () 其他 _____ 連附件

傳遞編號：

HK 1320 / 19

發件人簽署：

項目經理簽署：

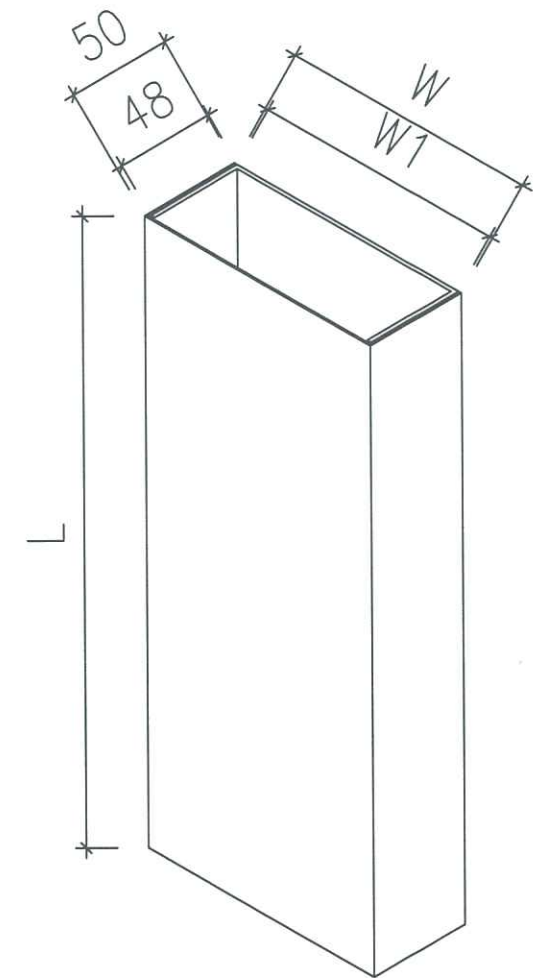
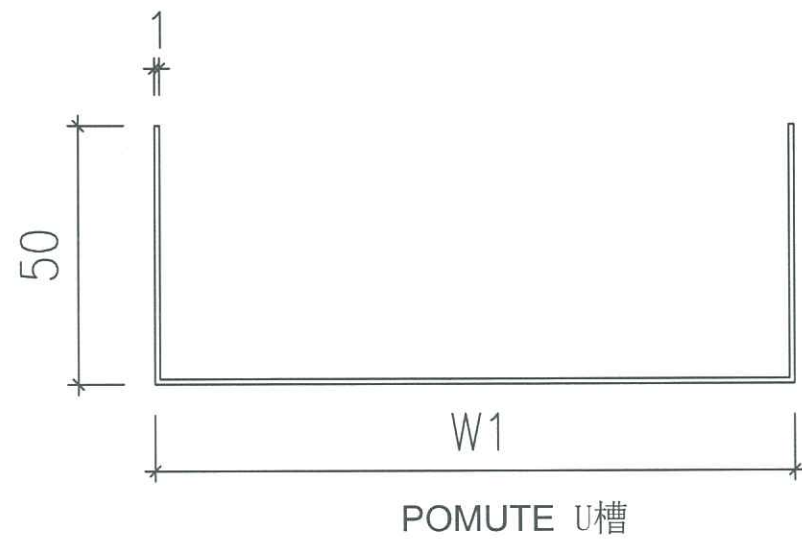
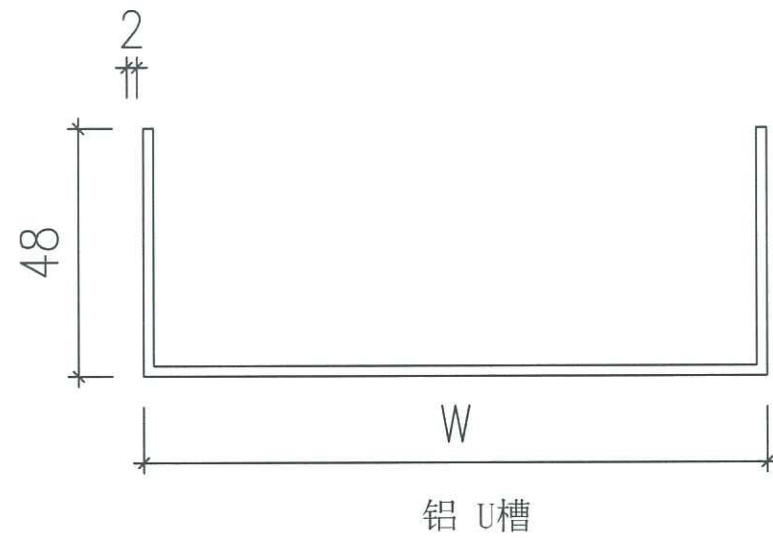
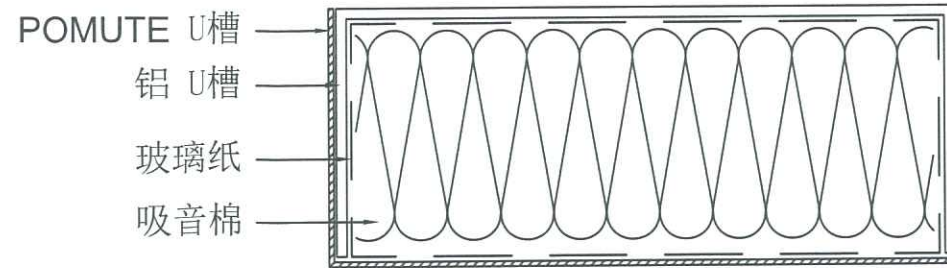
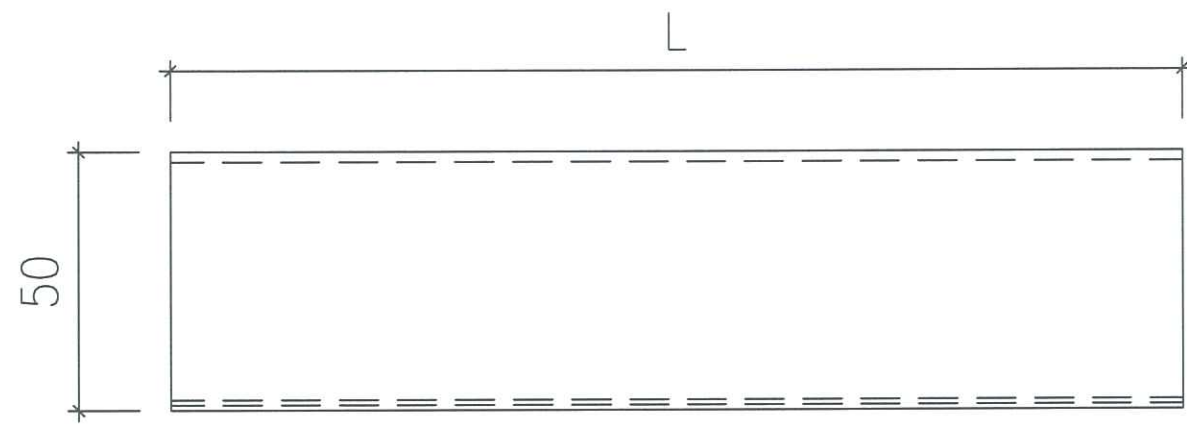

序号	名称/编号	折件名称	材料厚度 (mm)	宽度(mm)	长度(mm)	数量 (条)
1	吸音柱1	铝 U槽(W)	2	100	2470	2
		POMUTE U槽(W1)	1	103	2470	2
2	吸音柱2	铝 U槽(W)	2	121	2470	2
		POMUTE U槽(W1)	1	124	2470	1
3	吸音柱3	铝 U槽(W)	2	224	2645	1
		POMUTE U槽(W1)	1	227	2645	1
4	吸音柱4	铝 U槽(W)	2	224	2365	1
		POMUTE U槽(W1)	1	227	2365	1

所有尺寸必须在工地现场量度。图中尺寸大小以所注为依据，不可用比例尺直接量度。本图纸及其副本均为建筑声学有限公司之版权所有，翻印必究。

Rev 修订	Date 日期	Note 备注	Rev 修订	Date 日期	Note 备注	Project 工程名称	Title 项目	Drawing No. 图号
A						观塘中心	吸音柱	LJ-001
B							ARCHITECTURAL ACOUSTICS	Job No. 工程编号 - Date 日期 2019-5-23
C							建筑声学	Drawn 绘图 Feng Scale 比例 - (@A3)
D								Check 校核 - Rev 修订 A

A
5002
FIXING SECTION

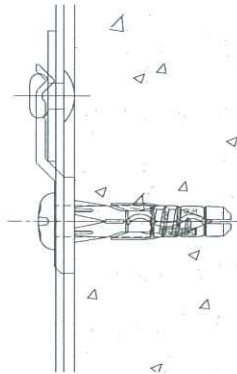

參考圖

吸音柱

1
5002
TYPICAL DETAIL
(FOR T5-M AND T5-N only)

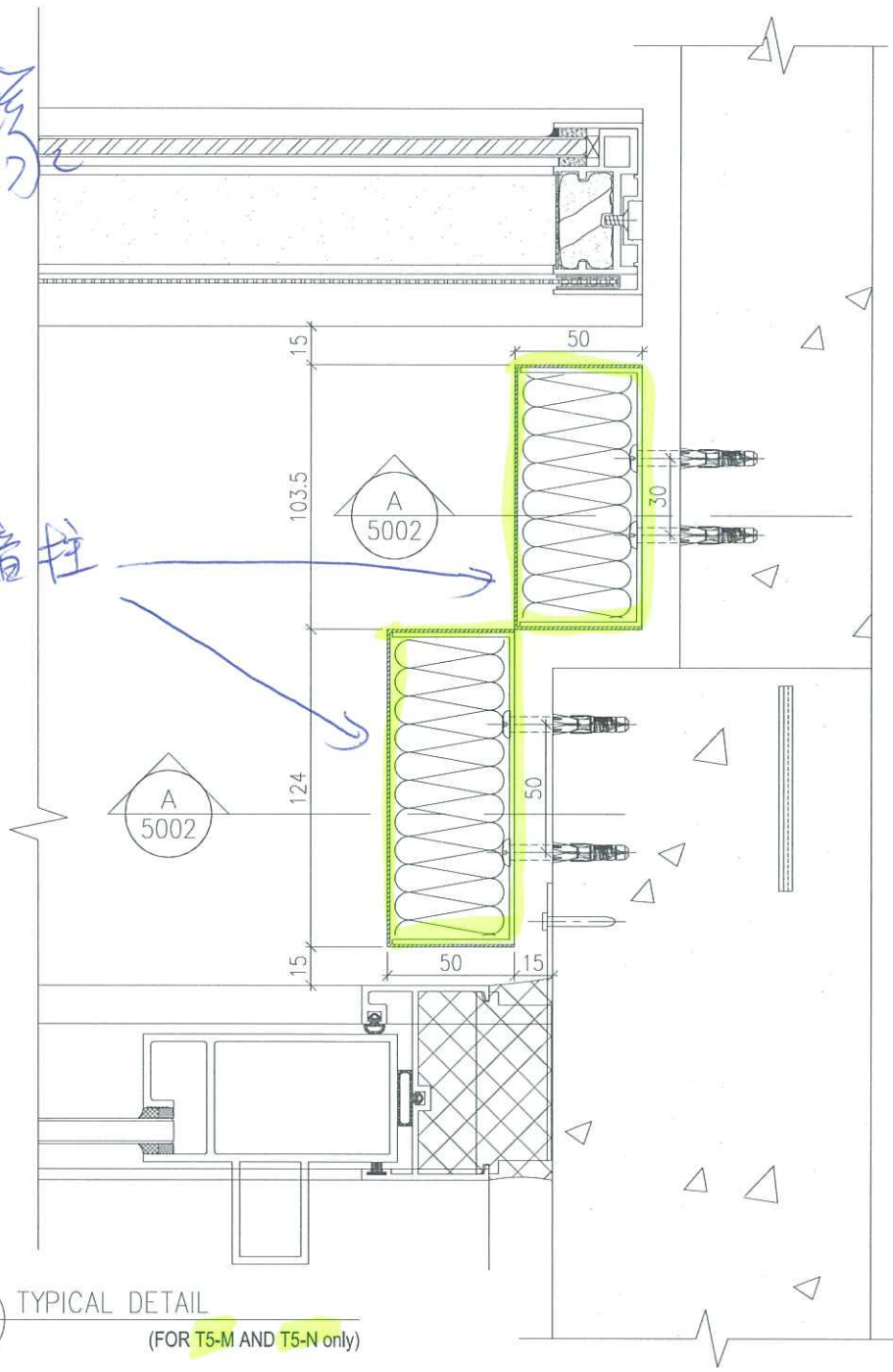

B.D. REF :

CLIENT :
信和置業有限公司
Sino Land Company Limited

ARCHITECT :
WONG TUNG & PARTNERS LIMITED
ARCHITECTS & PLANNERS
WT

MAIN CONTRACTOR :
CR Construction Company Limited

STRUCTURAL ENGINEER :
AECOM

FACADE CONSULTANT:
AECOM

NOTE :
1. ALL DIMENSIONS ARE IN mm.
2. ALL ELEVATIONS ARE VIEWED FROM OUTSIDE.
3. ALL DIMENSIONS TO BE VERIFIED ON SITE BEFORE FABRICATION.

LEGEND :
X1 — DETAIL MARK NO.
5002 — REFER SHEET NO.

1. F.F.L — FINISHED FLOOR LEVEL
2. S.F.L — STRUCTURAL FLOOR LEVEL
3. (R) — REVERSED DETAIL

NO.	DATE	REVISION	BY
JOB NO. : J-837			
PROJECT : URA KWUN TONG TOWN CENTRE REDEVELOPMENT (AREA 2 & 3) AT NKIL 6514, KWUN TONG, KWLOON			
TITLE : TYPICAL DETAIL FOR ACOUSTIC WINDOW AND S.D.			
DATE : 13-JUL-18		SCALE : 1:2 (A1)	
DRAWN BY : ASING		CHECKED BY : -	
<p>Units 6-8, Sunray Industrial Centre, 1/F 610 Cho Kwong Road, Kowloon Tel: 23489211-4 Fax: (852) 27727666</p>			
DWG NO. : JB37-AS-5002			REV. : -