

工程指示 / 要求簡箋(E.I.)

工程指示編號：EI / 0660 / 19

修改版次：A

工程編號：J - 837

工程名稱：觀塘裕民坊

工程項目：幕牆 隔音用吸音柱

收件人：生統 / 永林

發件人：Eric Liu

日期：15/06/2019

要求提供 / 確認 事項：

- |                                    |                                     |                               |
|------------------------------------|-------------------------------------|-------------------------------|
| <input type="checkbox"/> 初步鋁料 B.M. | <input type="checkbox"/> 加工拆圖，然後生產  | <input type="checkbox"/> 尺寸表  |
| <input type="checkbox"/> 正式鋁料 B.M. | <input type="checkbox"/> 技術上資料 / 指示 | <input type="checkbox"/> 報價   |
| <input type="checkbox"/> 配件 B.M.   | <input type="checkbox"/> 樣辦或貨品說明書   | <input type="checkbox"/> 分判合約 |
| <input type="checkbox"/> 其他：_____  |                                     |                               |

內容：

請按吊趟分判提供吸音柱加工圖，開料及加工生產樣板層數量。

吸音柱位置：T5M，T5N

A 版：廠：棉廠裝，另有吸音柱出貨指示

地盤：現場拆最外層保護，拆開柱，修鋁 U 槽

POMUTE U 槽用雙面貼固定

請在 2019 / 06 / 19 前完成上列要求。

附：1 頁加工圖，1 頁

以上項目為：

- 原合約工程包                       原合約工程加 / 減賬                       新工程報價

原因：-

分發東莞各部門：

- ( ) 生產技術總監  連附件     技術部  連附件    永林    ( ) 生產部     連附件    ( ) 機械設計部  連附件  
 ( ) 採購部     連附件     生產統籌部  連附件    梅  
 ( ) 質檢部     連附件    ( ) 會計部     連附件    ( ) 報關組     連附件    ( ) 其他 楊榮輝  連附件

分發香港各部門：

- ( ) 行政部  連附件    ( ) 會計部  連附件    ( ) 統籌部  連附件     工程部地盤科文  連附件    炳哥 / 民 / 豪  
 ( ) 採購部  連附件    ( ) QS 部  連附件    ( ) 維修部  連附件    ( ) 其他 \_\_\_\_\_  連附件

傳遞編號：

HK 1395 / 19

發件人簽署：

項目經理簽署：

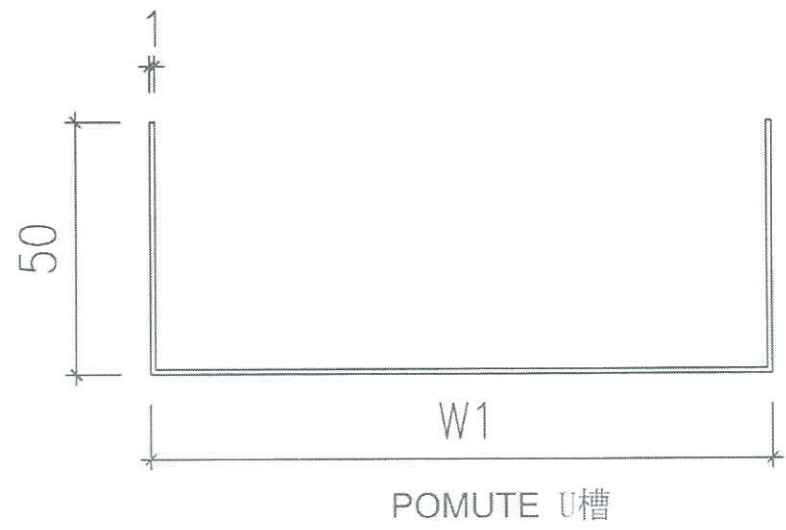
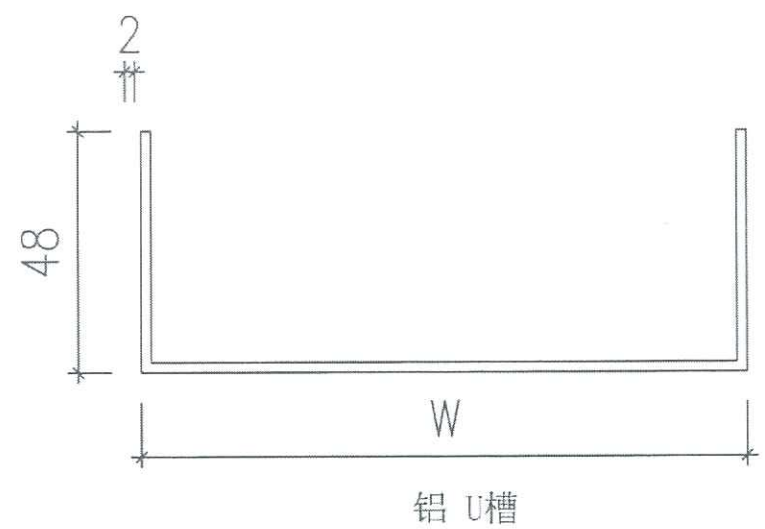
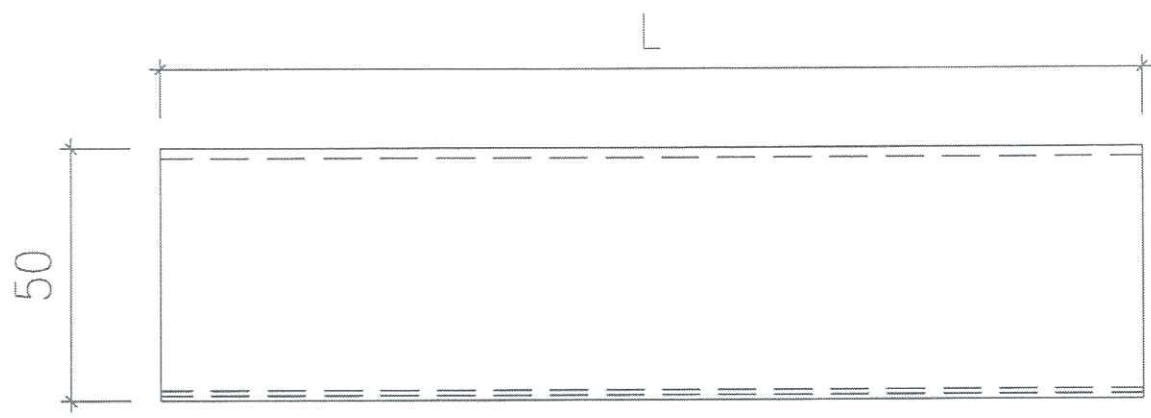

POMUTE U槽  
铝 U槽  
玻璃纸  
吸音棉

拆廠裝

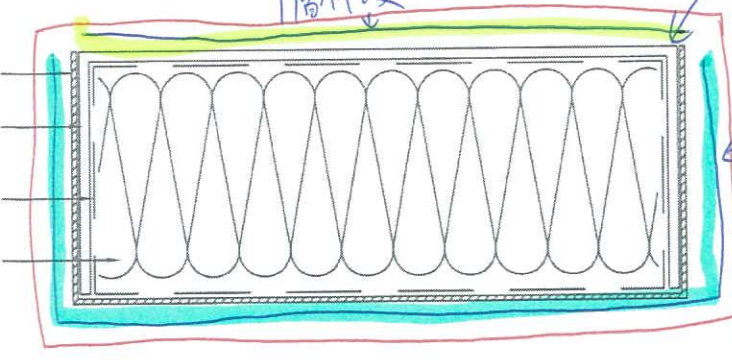

廠出貨只需夾在兩條U槽  
用保護膠紙打紮成柱出貨

用透明膠紙  
打紮成柱

現場要拆開包裝  
修鋁U槽在石  
POMUTE U槽用雙面膠固定

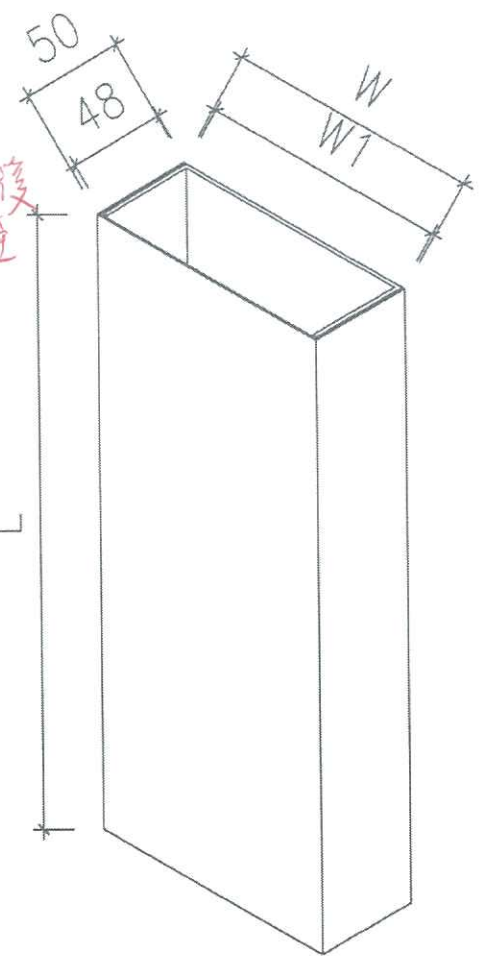

序号	名称/编号	折件名称	材料厚度 (mm)	宽度(mm)	长度(mm)	数量 (条)
1	吸音柱1	铝 U槽(W)	2	100	2470	2
		POMUTE U槽(W1)	1	103	2470	2
2	吸音柱2	铝 U槽(W)	2	121	2470	2
		POMUTE U槽(W1)	1	124	2470	1
3	吸音柱3	铝 U槽(W)	2	224	2645	1
		POMUTE U槽(W1)	1	227	2645	1
4	吸音柱4	铝 U槽(W)	2	224	2365	1
		POMUTE U槽(W1)	1	227	2365	1

所有尺寸必须在工地现场量度，图中尺寸大小以所注为依据，不可用比例尺直接量度。本图纸及其副本均为建筑声学有限公司之版权所有，翻印必究。

Rev 修订	Date 日期	Note 备注	Rev 修订	Date 日期	Note 备注	Project 工程名称
A						观塘中心
B						
C						
D						

观塘中心

Title 项目	吸音柱		Drawing No. 图号	LJ-001
	ARCHITECTURAL ACOUSTICS		Job No. 工程编号	-
	建筑声学		Date 日期	2019-5-23
			Drawn 绘图	Feng
			Scale 比例	-(A3)
			Check 校核	-
			Rev 修订	A

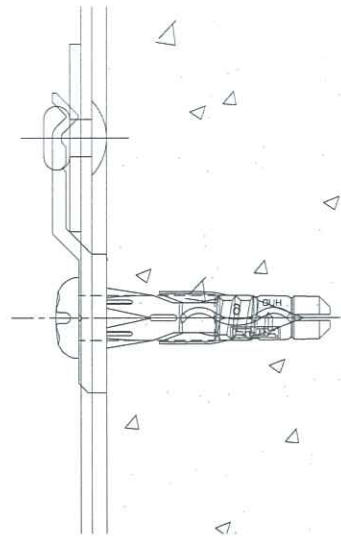

A  
5002  
FIXING SECTION

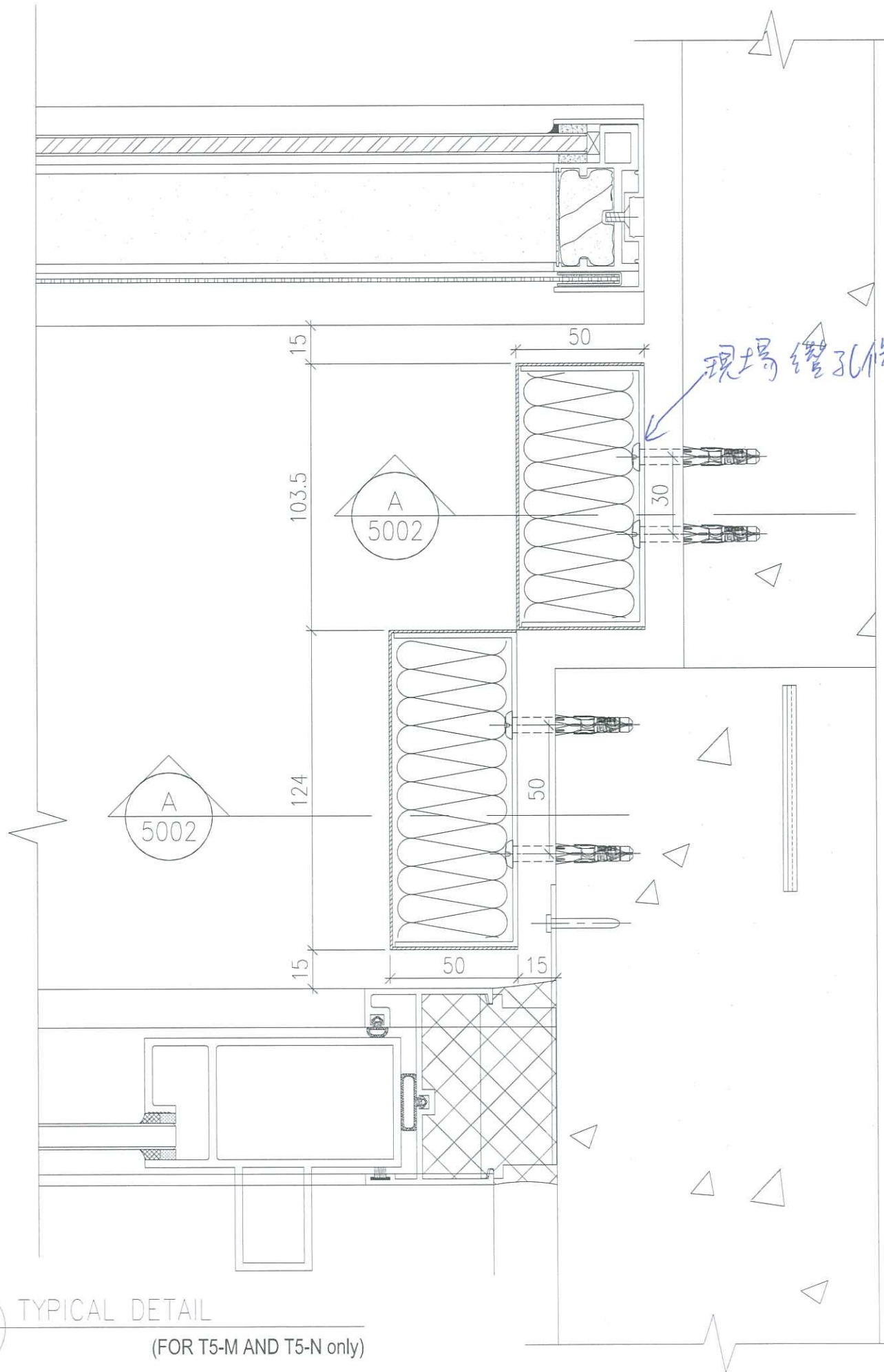

1  
5002  
TYPICAL DETAIL  
(FOR T5-M AND T5-N only)

B.D. REF :

CLIENT :

 信和置業有限公司  
Sino Land Company Limited

ARCHITECT :

WONG TUNG & PARTNERS LIMITED  
ARCHITECTS & PLANNERS



MAIN CONTRACTOR :

 CR Construction Company Limited

STRUCTURAL ENGINEER :

 AECOM

FACADE CONSULTANT:

 AECOM

NOTE :

1. ALL DIMENSIONS ARE IN mm.
2. ALL ELEVATIONS ARE VIEWED FROM OUTSIDE.
3. ALL DIMENSIONS TO BE VERIFIED ON SITE BEFORE FABRICATION.

LEGEND :

- x1 — DETAIL MARK NO.
- x001 — REFER SHEET NO.

1. F.F.L. — FINISHED FLOOR LEVEL
2. S.F.L. — STRUCTURAL FLOOR LEVEL
3. (R) — REVERSED DETAIL

NO.	DATE	REVISED	BY

JOB NO. : J-837

PROJECT :  
URA KWUN TONG TOWN CENTRE  
REDEVELOPMENT (AREA 2 & 3) AT  
NKIL 6514, KWUN TONG, KWLOON

TITLE :  
TYPICAL DETAIL FOR  
ACOUSTIC WINDOW AND S.D.

DATE : 13-JUL-18 SCALE : 1:2 (A1)

DRAWN BY : ASING CHECKED BY : -

 美特鋁質有限公司  
MIDI ALUMINIUM FABRICATOR LTD.  
Units 6-8, Sunray Industrial Centre, 1/F  
610 Cho Kwo Ling Road, Kowloon  
Tel: 23489211-4 Fax: (852) 27727666

DWG NO. : J837-AS-5002 REV. : -