



工程指示 / 要求簡箋(E.I.)

工程指示編號：EI / 0635 / 19

修改版次：-

工程編號：J - 837

工程名稱：觀塘裕民坊

工程項目：幕牆 試水箱鋁料

收件人：生統 / 永林

發件人：Eric Liu

日期：28/05/2019

以此為準
2019.5.30

要求提供 / 確認 事項：

- () 初步鋁料 B.M. () 加工拆圖，然後生產 () 尺寸表
- () 正式鋁料 B.M. () 技術上資料 / 指示 () 報價
- () 配件 B.M. () 樣辦或貨品說明書 () 分判合約
- () 其他：_____

以此為準 = 按圖拆圖

內容：

請按加工圖加工試水箱用鋁料，送試水場安裝用。

1) 預 6 月尾入試水場

2) 試水場地址：香港新界天水圍屏廈路 124 約 612 地段永安居 18 號

請在 2019 / 06 / 30 前完成上列要求。

附：5 頁圖登，~~106~~₁₀₂ 頁加工圖，1 頁位置圖 + 開料單

以上項目為：

- 原合約工程包 原合約工程加 / 減賬 新工程報價

原因：-

分發東莞各部門：

- () 生產技術總監 連附件 (/) 技術部 連附件 永林 () 生產部 連附件 () 機械設計部 連附件
- () 採購部 連附件 (/) 生產統籌部 連附件 梅
- () 質檢部 連附件 () 會計部 連附件 () 報關組 連附件 () 其他 楊榮輝 連附件

分發香港各部門：

- () 行政部 連附件 () 會計部 連附件 () 統籌部 連附件 (/) 工程部地盤科文 連附件 交付手 炳哥 / 民 / 豪
- () 採購部 連附件 () QS 部 連附件 () 維修部 連附件 () 其他 _____ 連附件

傳遞編號：

HK1243 / 19

發件人簽署：

項目經理簽署：

圖則登記表
DRAWING REGISTER

圖則登記表 DRAWING REGISTER		接收日期 Receiving Date (適用於客戶圖則)									
工程名稱 Project Title: 觀塘裕民坊	年	月	日								
工程編號 Project No: J-837	年	月	日								
分發予 Distributed To			發出日期 Issued Date								
			年	19							
			月	5							
			日	20							
圖則編號 Drg. No.	圖則名稱 Drawing Title	修訂編號 Revision No.									
圖則登記表	圖則登記表 (5頁)	-									
J837-2101-派位圖	派位圖	-									
J837-AL-501	85鋁介子	-									
J837-AL-502	85鋁介子	-									
J837-AL-503	48鋁介子	-									
J837-AN-01	固定鋁碼	-									
J837-MS-01	邊位鐵碼-1	-									
J837-MS-02	邊位鐵碼-2	-									
J837-MS-03	轉角鐵碼-1	-									
J837-MS-04	轉角鐵碼-2	-									
J837-MU-M01	X85546-生梗企	-	A								
J837-MU-M02	X85546-生梗企	-									
J837-MU-M03	X85546-生梗企	-	A								
J837-MU-M04	X85546-生梗企	-									
J837-MU-M05	X85546-生梗企	-	A								
J837-MU-M06	X85546-生梗企	-									
J837-MU-M07	X85547-雙生企	-									
J837-MU-M08	X85547-雙生企	-									
J837-MU-M09	X85545-雙梗企	-	A								
J837-MU-M10	X85545-雙梗企	-									
J837-MU-M11	X85546-生梗企	-	A								
J837-MU-M12	X85546-生梗企	-									
J837-MU-M13	X85550-雙生企	-									
J837-MU-M14	X85550-雙生企	-									
J837-MU-M15	X85550-雙生企	-									
J837-MU-M16	X85550-雙生企	-									
J837-MU-M17	X85549-轉角企	-									

鐵碼另
出E1

圖則登記表
DRAWING REGISTER

圖則編號 Drg. No.		圖則名稱 Drawing Title		修訂編號 Revision No.	
J837-MU-M18	X85549-轉角企	-			
J837-MU-M19	X85569-轉角企外蓋	-			
J837-MU-T01	X85552-雙梗橫料	-			
J837-MU-T02	X85552-雙梗橫料	-			
J837-MU-T03	X85552-雙梗橫料	-			
J837-MU-T04	X85552-雙梗橫料	-			
J837-MU-T05	X85552-雙梗橫料	-			
J837-MU-T06	X85552-雙梗橫料	-			
J837-MU-T07	X85552-雙梗橫料	-			
J837-MU-T08	X85552-雙梗橫料	-			
J837-MU-T09	X85552-雙梗橫料	-			
J837-MU-T10	X85552-雙梗橫料	-			
J837-MU-T11	X85552-雙梗橫料	-			
J837-MU-T12	X85552-雙梗橫料	-			
J837-MU-T13	X85552-雙梗橫料 (轉角)	-			
J837-MU-T14	X85552-雙梗橫料 (轉角)	-			
J837-MU-T15	X85552-雙梗橫料 (轉角)	-			
J837-MU-T16	X85552-雙梗橫料 (轉角)	-			
J837-MU-T17	X85552-雙梗橫料 (轉角)	-			
J837-MU-T18	X85552-雙梗橫料 (轉角)	-			
J837-MU-T19	X85552-雙梗橫料	-			
J837-MU-T20	X85552-雙梗橫料	-			
J837-MU-T21	X85552-雙梗橫料	-			
J837-MU-T22	X85552-雙梗橫料	-			
J837-MU-T23	X85552-雙梗橫料	-			
J837-MU-T24	X85552-雙梗橫料	-			

工程名稱 Project Title: 觀塘裕民坊		接收日期 Receiving Date (適用於客戶圖則)	
工程編號 Project No: J-837		年 月 日	
分發予 Distributed To		發出日期 Issued Date	
年 月 日		19	
年 月 日		5	
年 月 日		20	

EG-DWG3

美特鋁質 有限公司
 MIDI Aluminium Fabricator Ltd.

工程號	J-837	地盤	試水箱
-----	-------	----	-----

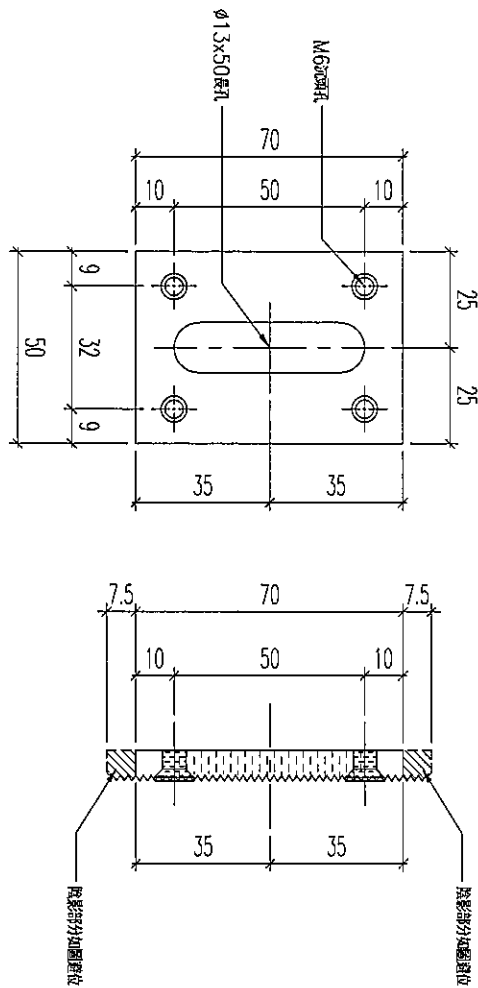

物料編號
SC-AL501

數量
30

名稱	85鋁介子	制圖	LHR	2019.05.14	修改		
材料	X85593	復核	Shui		日期		
顏色	MILL	批准			圖號	J837-AL501	

EG-DWG3



美特鋁質 有限公司
MIDI Aluminium Fabricator Ltd.

工程號

J-837

地盤

試水箱

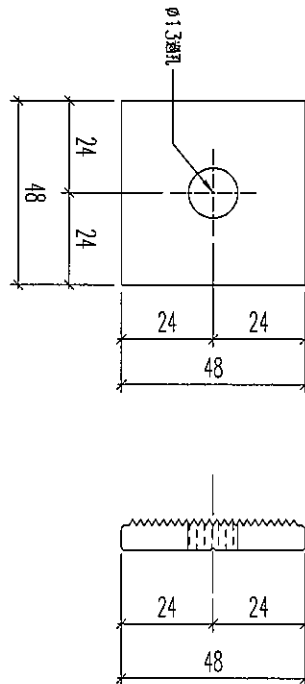

物料編號	SC-AL502
數量	100

名稱	48鋁介子	制圖	LHR	2019.5.14	修改		
材料	X85600	復核	Shui	-	日期		
顏色	MILL	批准			圖號	J837-AL502	

EG-DWG3



美特鋁質 有限公司
MIDI Aluminium Fabricator Ltd.

工程號

J-837

地盤

試水箱

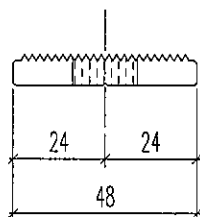
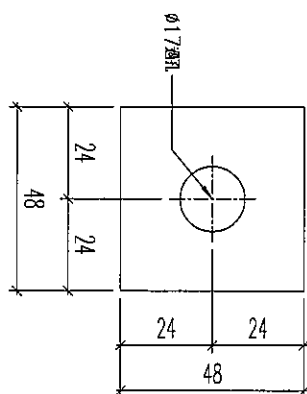

物料編號	SC-AL503
數量	40

名稱	48鋁介子	制圖	LHR	2019.5.14	修改		
材料	X85600	復核	Shui	-	日期		
顏色	MILL	批准			圖號	J837-AL503	



工程號	J-837	地盤	試水箱
-----	-------	----	-----

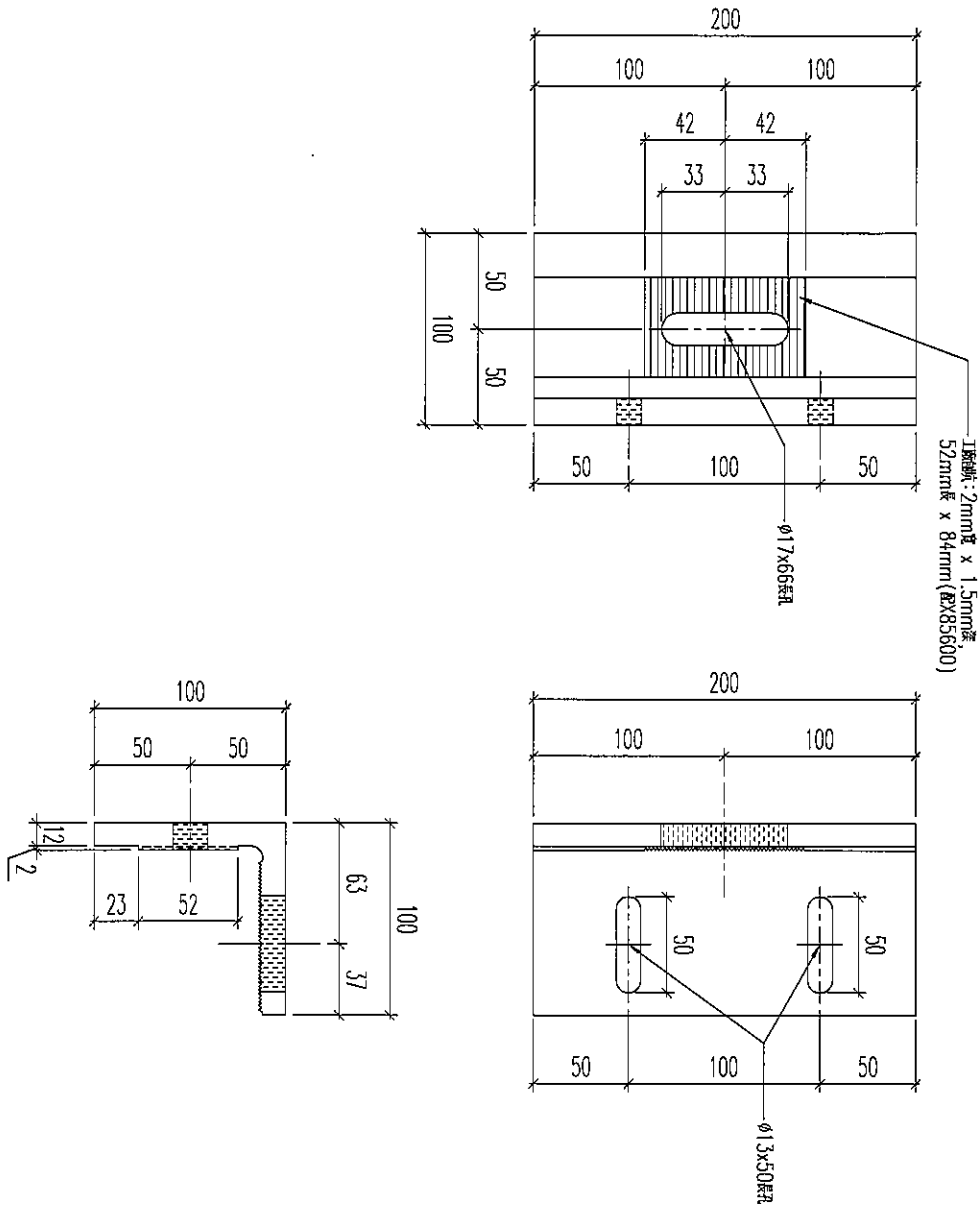

物料編號	AL-01
數量	36

名稱	固定鋁碼加工圖	制圖	LHR	2019.5.14	修改		
材料	X85592	復核	Shui	-	日期		
顏色	MILL	批准			圖號	J837-AN-01	

EG-DWG3



美特鋁質 有限公司
MIDI Aluminium Fabricator Ltd.

數量	物料號
1	M2-01

工程號	J-837	地盤	試水箱
-----	-------	----	-----

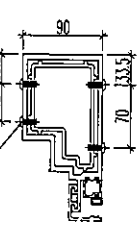
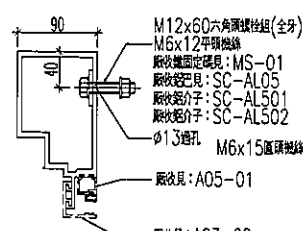
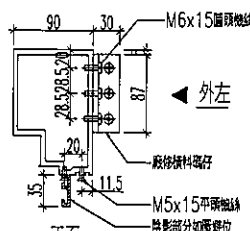
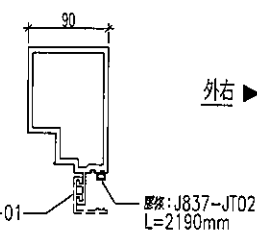
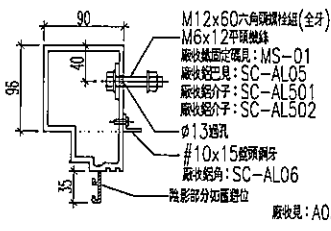
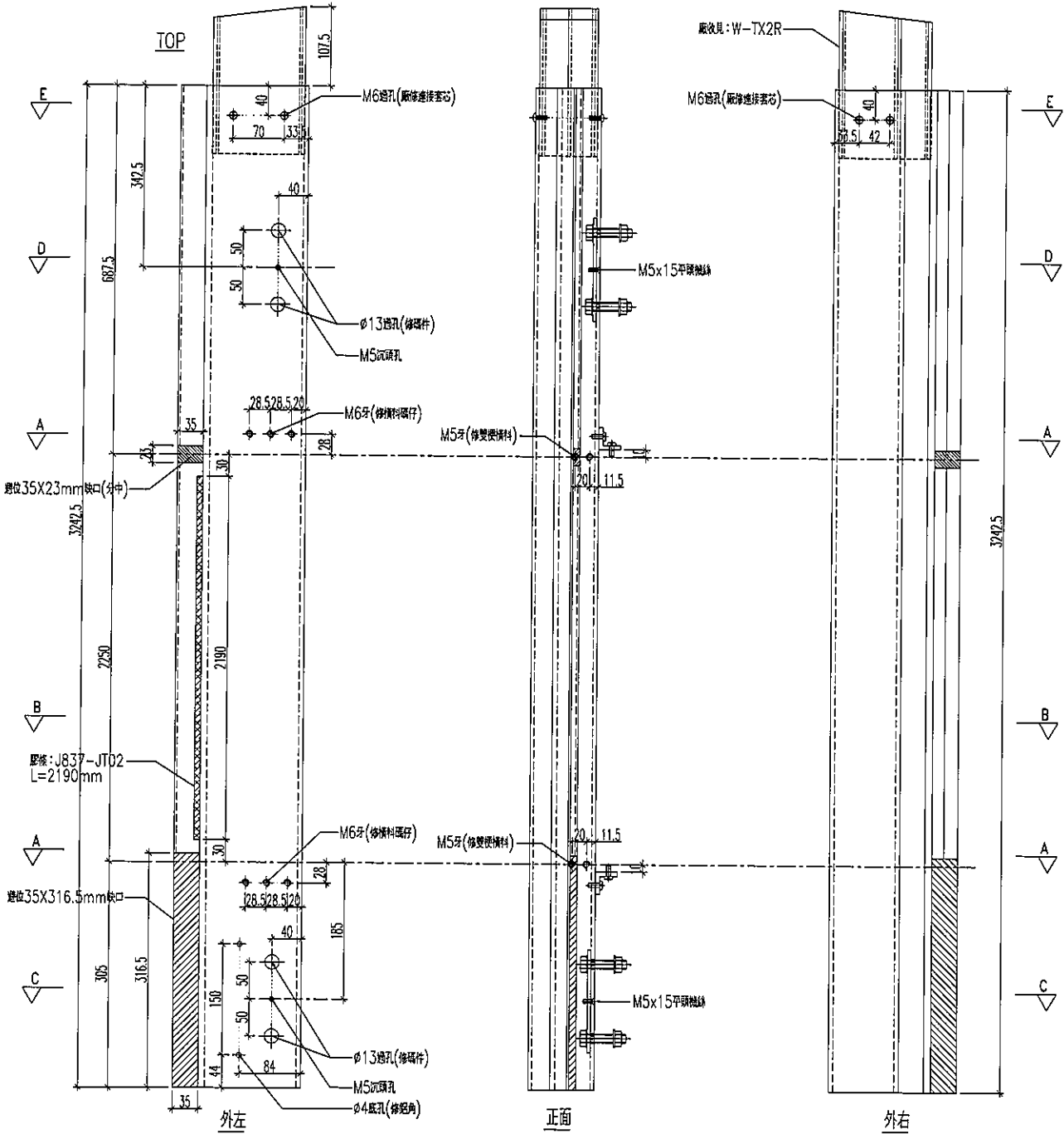

名稱	生梗企	制圖	LHR	2019.5.09	修改	A	
材料	X85546	復核	Shui	2019.05.20	日期	2019.05.21	
顏色	EC-DG-S332054(3塗)	批准			圖號	J837-MU-M01	



數量	物料號
1	M2-02

工程號	J-837	地盤	試水箱
-----	-------	----	-----

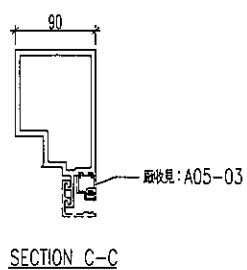
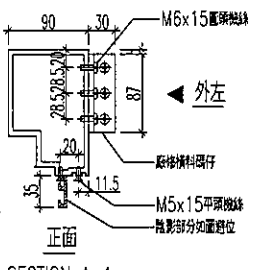
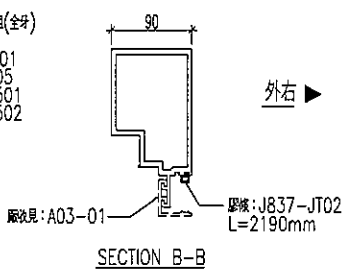
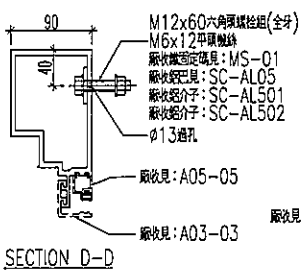
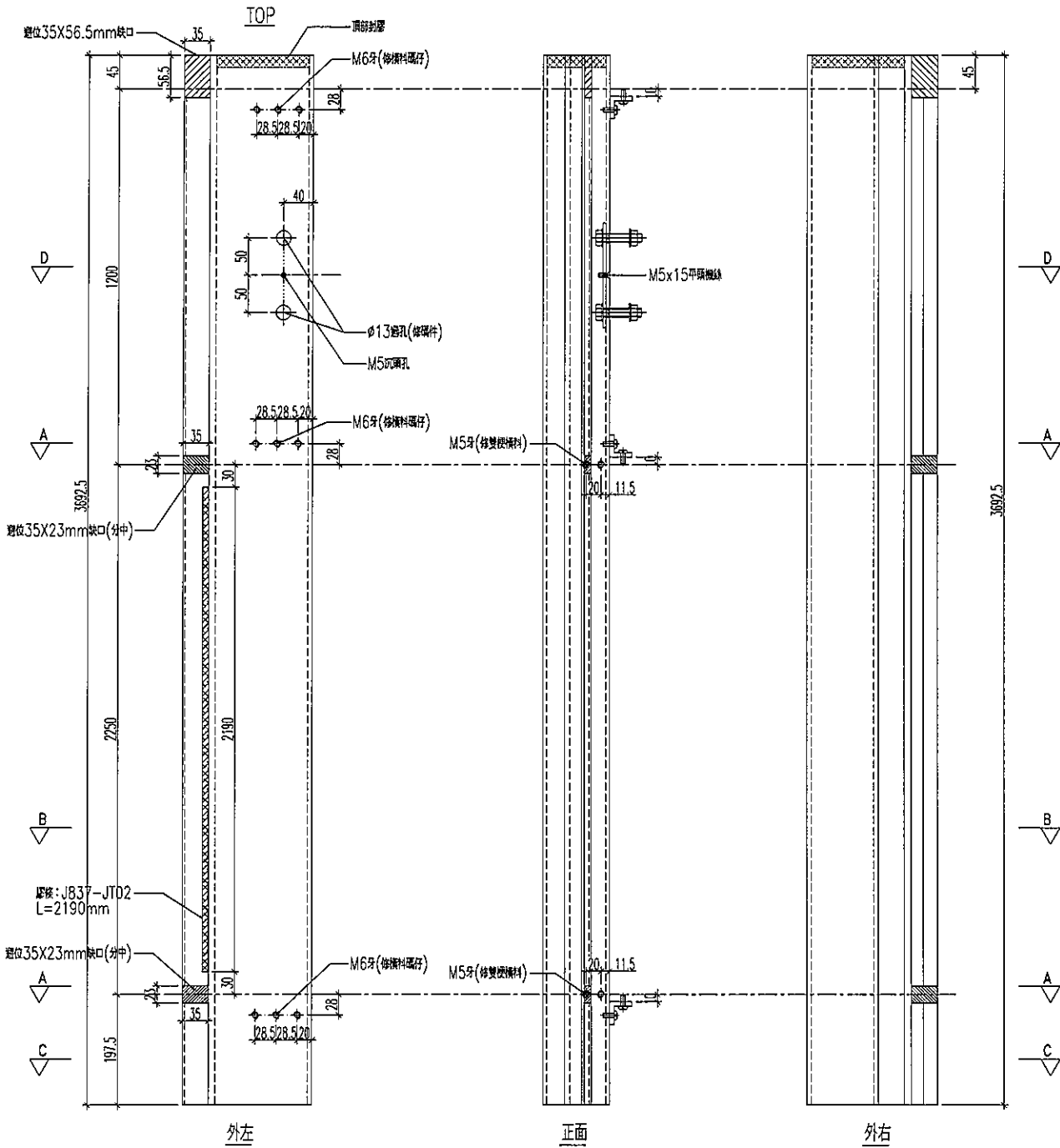

名稱	生梗企	制圖	LHR	2019.5.09	修改		
材料	X85546	復核	Shui		日期		
顏色	EC-DG-S332054(3塗)	批准			圖號	J837-MU-M02	



美特鋁質 有限公司
MIDI Aluminium Fabricator Ltd.

數量	物料號
1	M2-03

工程號	J-837	地盤	試水箱
-----	-------	----	-----

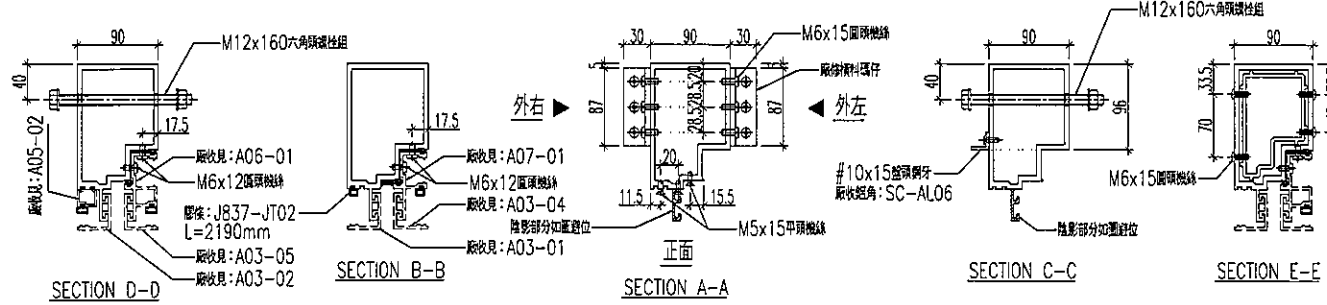
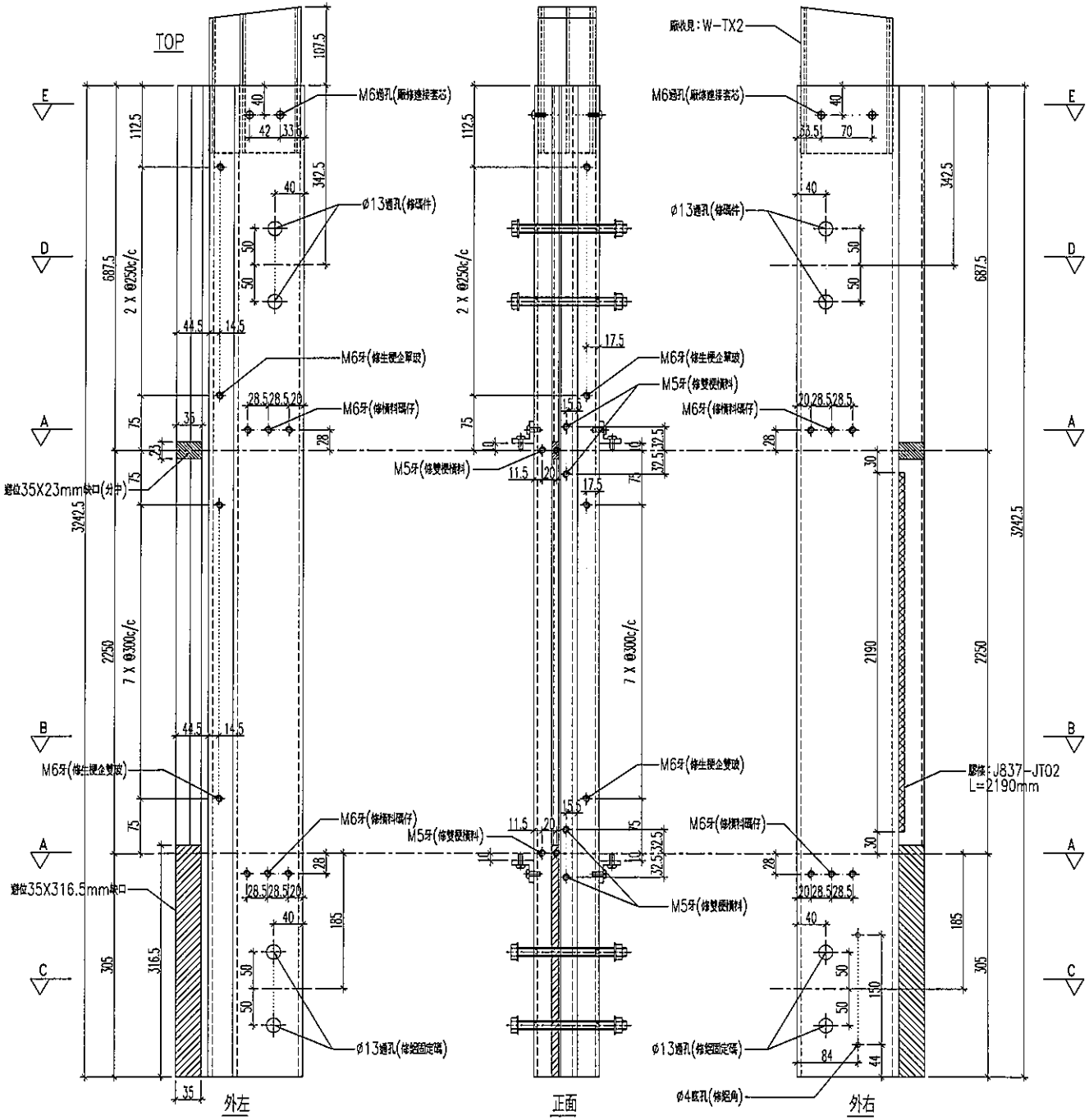

名稱	生梗企	制圖	LHR	2019.5.09	修改	A
材料	X85546	復核	Shui		日期	2019.05.21
顏色	EC-DG-S332054(3塗)	批准			圖號	J837-MU-M03



美特鋁質 有限公司
MIDI Aluminium Fabricator Ltd.

數量	物料號
1	M2-04

工程號	J-837	地盤	試水箱
-----	-------	----	-----

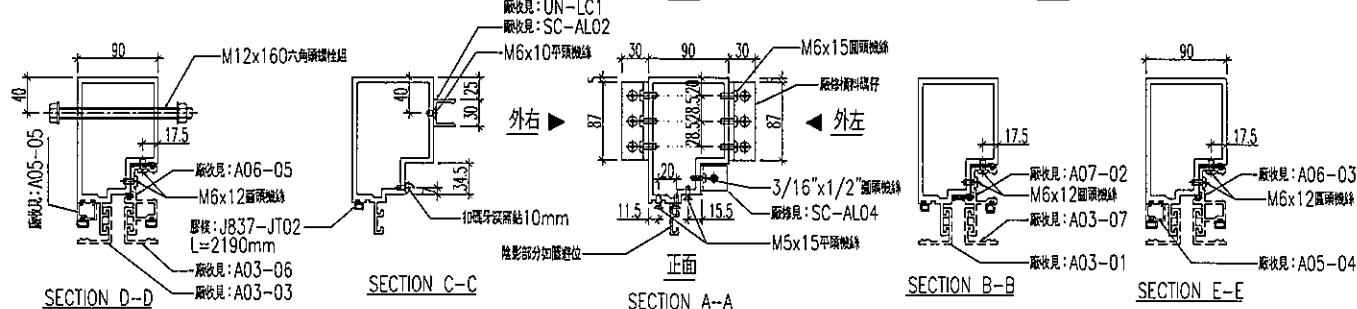
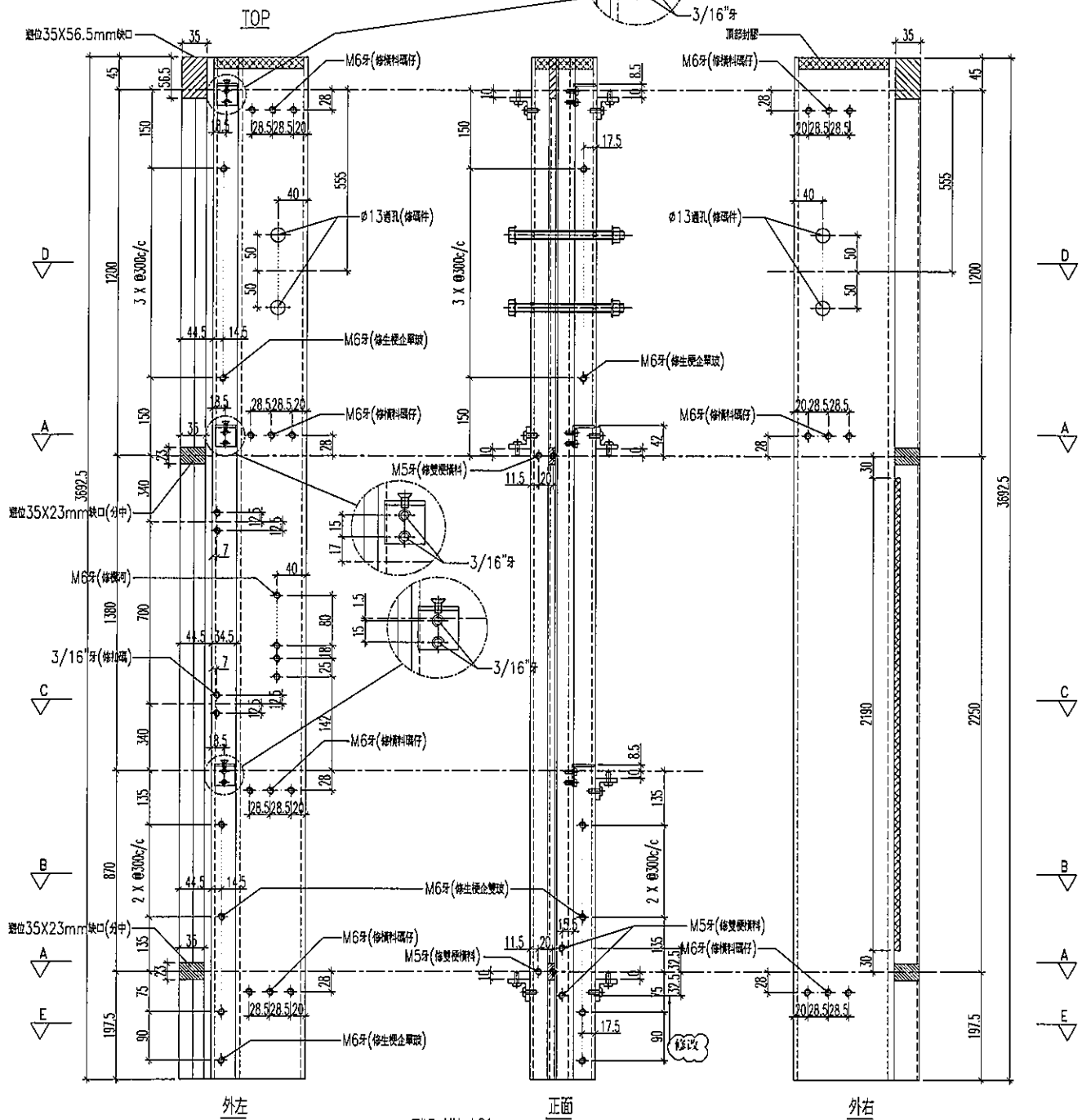

名稱	生梗企	制圖	LHR	2019.5.09	修改	
材料	X85546	復核	Shui		日期	
顏色	EC-DG-S332054(3塗)	批准			圖號	J837-MU-M04



美特鋁質有限公司
MIDI Aluminium Fabricator Ltd.

數量	物料號
1	M2-05

工程號	J-837	地盤	試水箱
-----	-------	----	-----

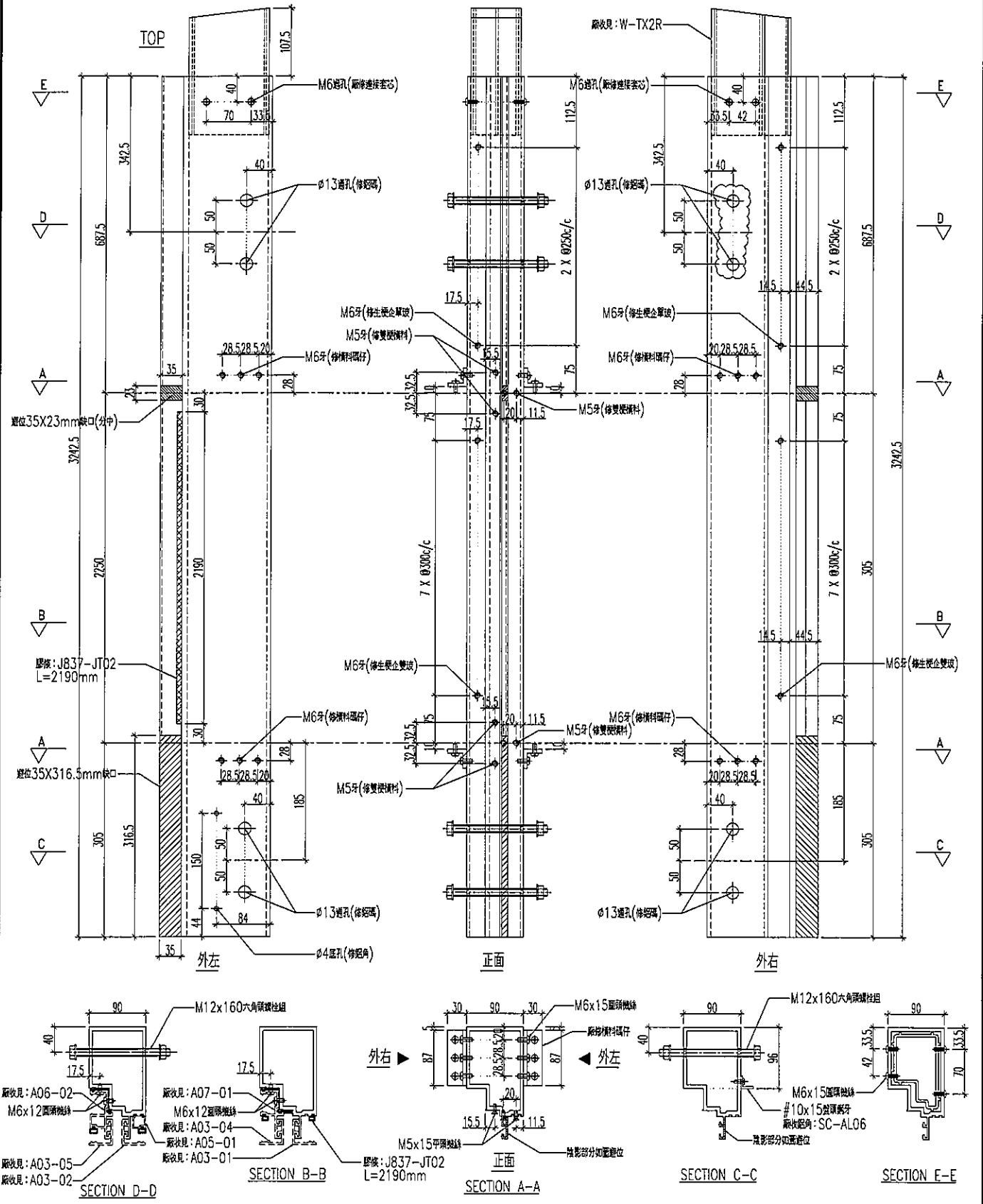

名稱	生梗企	制圖	LHR	2019.5.09	修改	A	
材料	X85546	復核	Shui		日期	2019.5.21	
顏色	EC-DG-S332054(3塗)	批准			圖號	J837-MU-M05	

美特鋁質 有限公司
MIDI Aluminium Fabricator Ltd.

工程號: J-837 地盤 試水箱

數量	物料號
1	M2-06

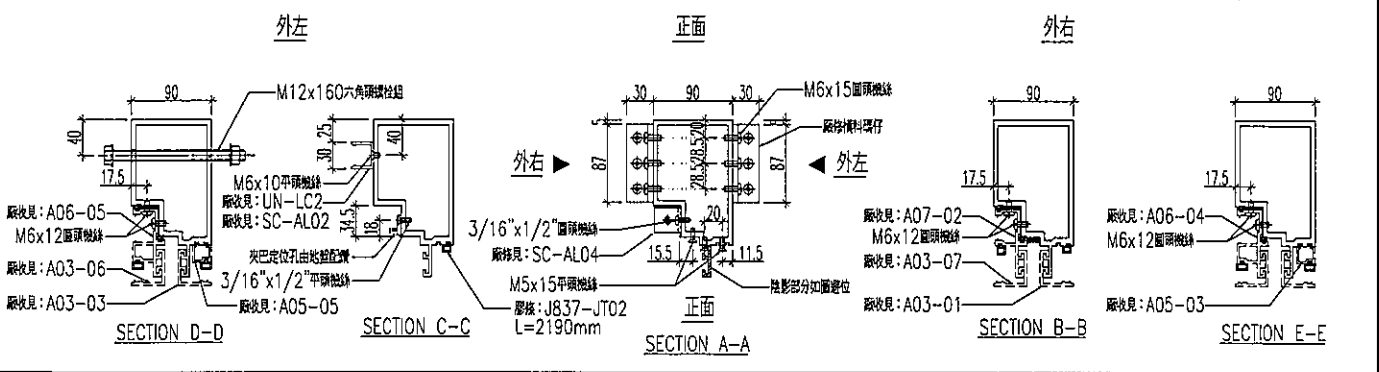
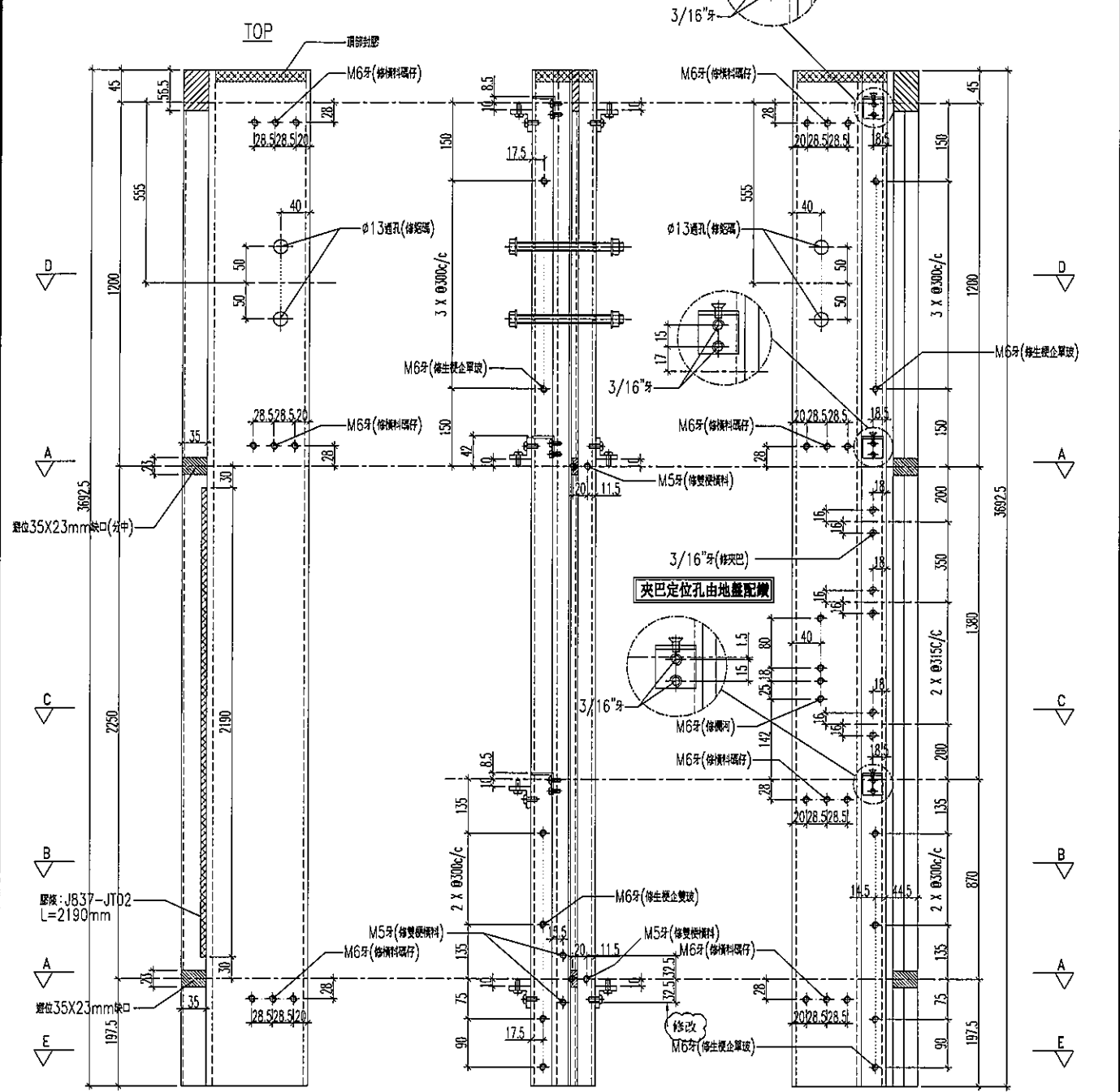

名稱	生梗企	制圖	LHR	2019.5.09	修改	
材料	X85546	復核	Shui		日期	
顏色	EC-DG-S332054(3塗)	批准			圖號	J837-MU-M06



美特鋁質有限公司
MIDI Aluminium Fabricator Ltd.

數量	物料號
1	M3-01

工程號	J-837	地盤	試水箱
-----	-------	----	-----

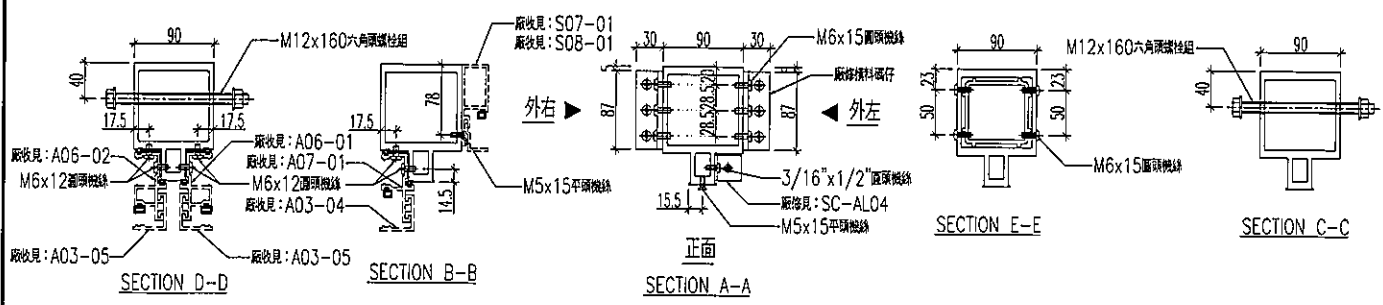
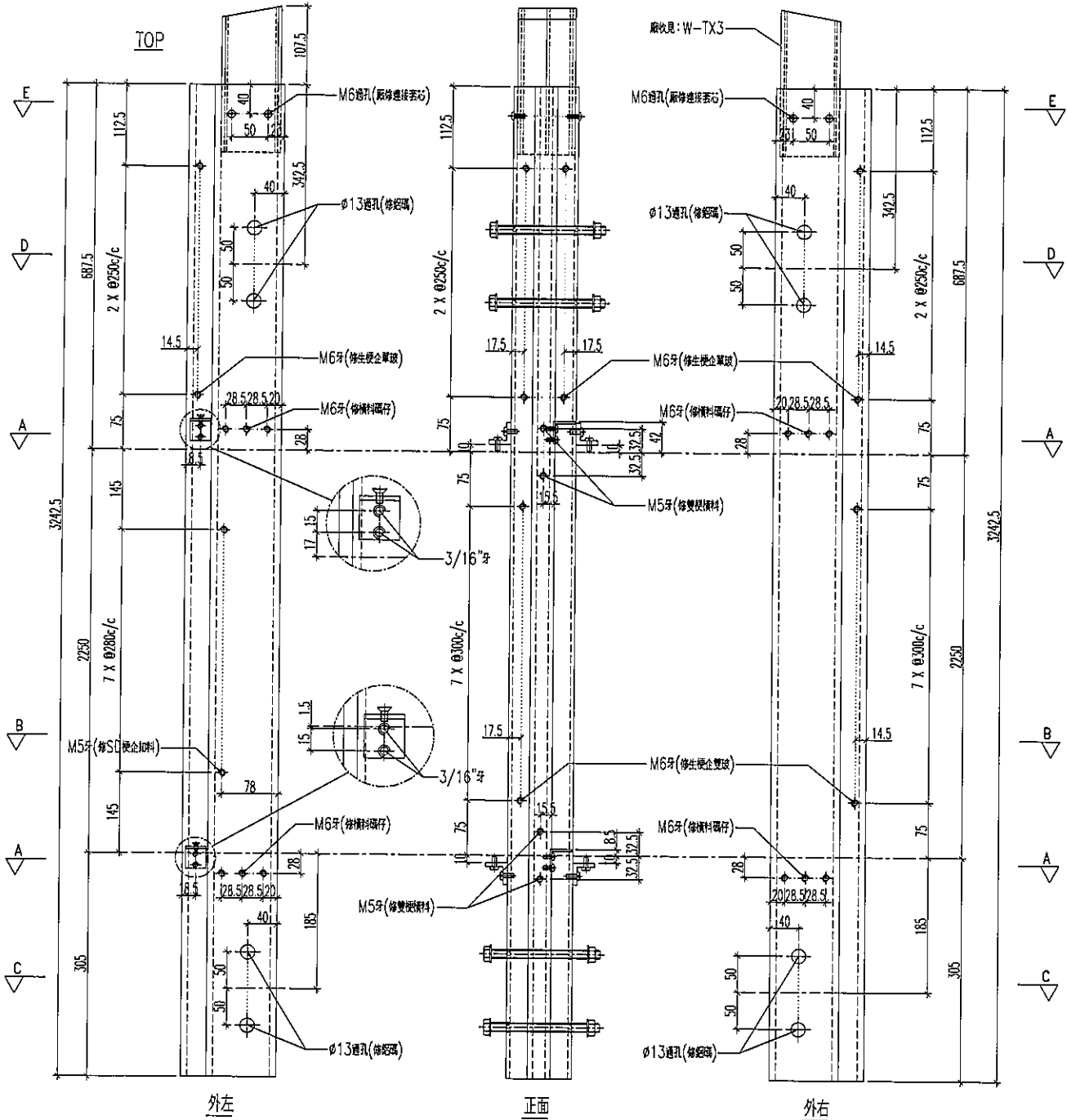

名稱	雙生企	制圖	LHR	2019.5.09	修改	
材料	X85547	復核	Shui		日期	
顏色	EC-DG-S332054 (3塗)	批准			圖號	J837-MU-M07



美特鋁質 有限公司
MIDI Aluminium Fabricator Ltd.

數量	物料號
1	M3-02

工程號 J-837 地盤 試水箱

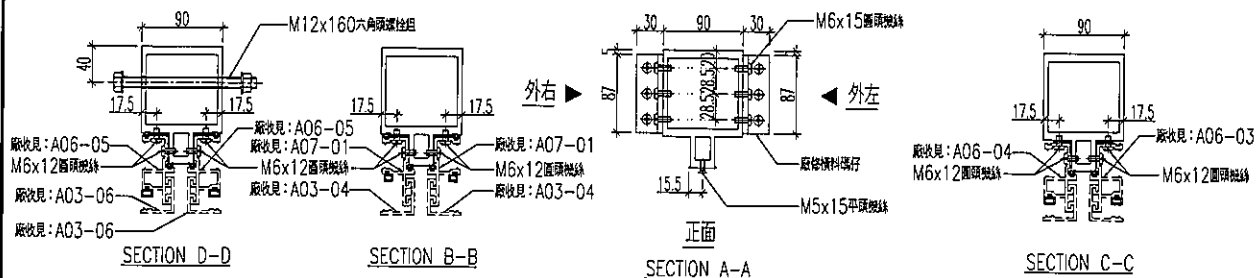
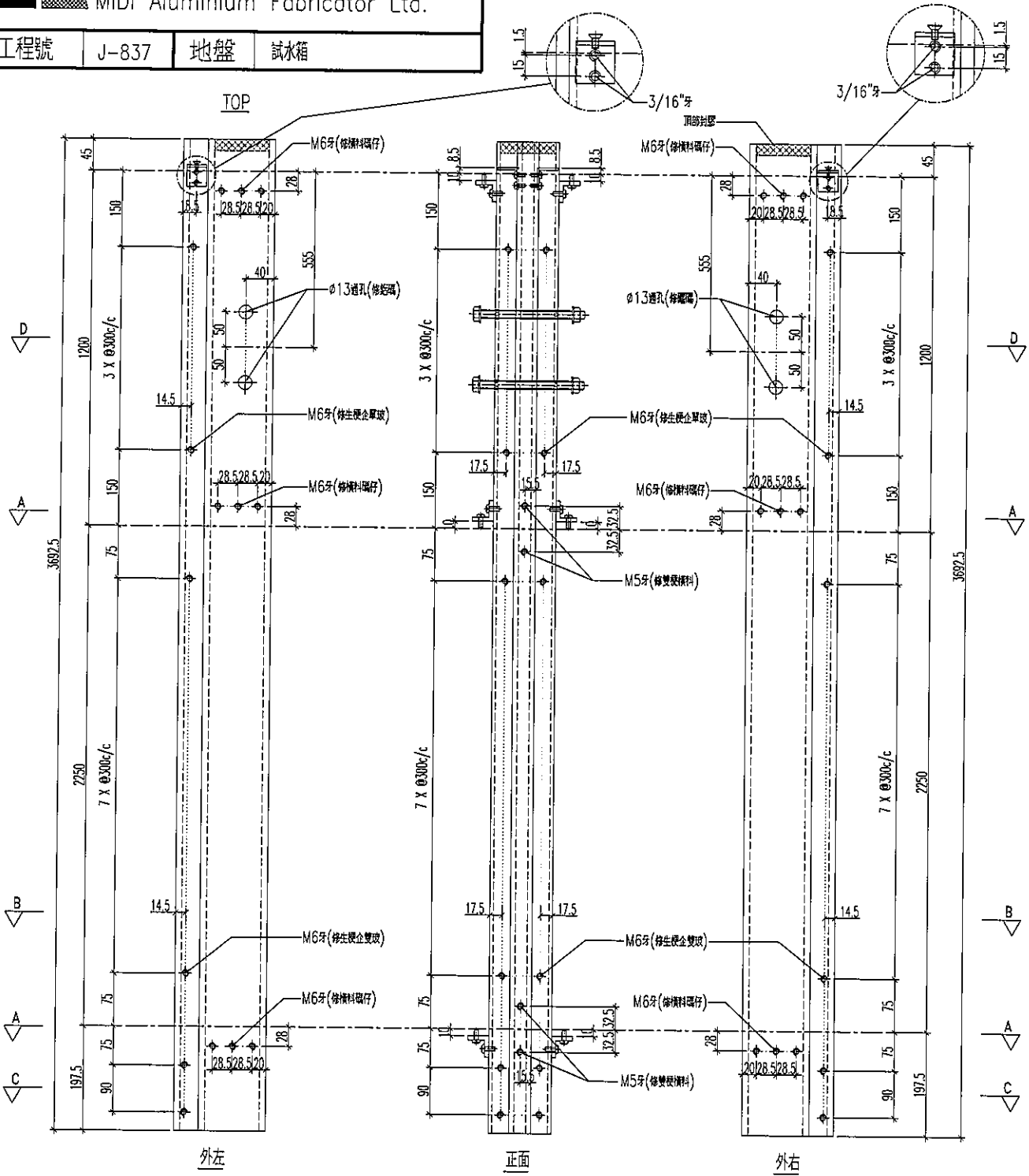

名稱	雙生企	制圖	LHR	2019.5.09	修改		
材料	X85547	復核	Shui		日期		
顏色	EC-DG-S332054 (3塗)	批准			圖號	J837-MU-M08	

數量	物料號
1	M1-01

工程號 J-837 地盤 試水箱

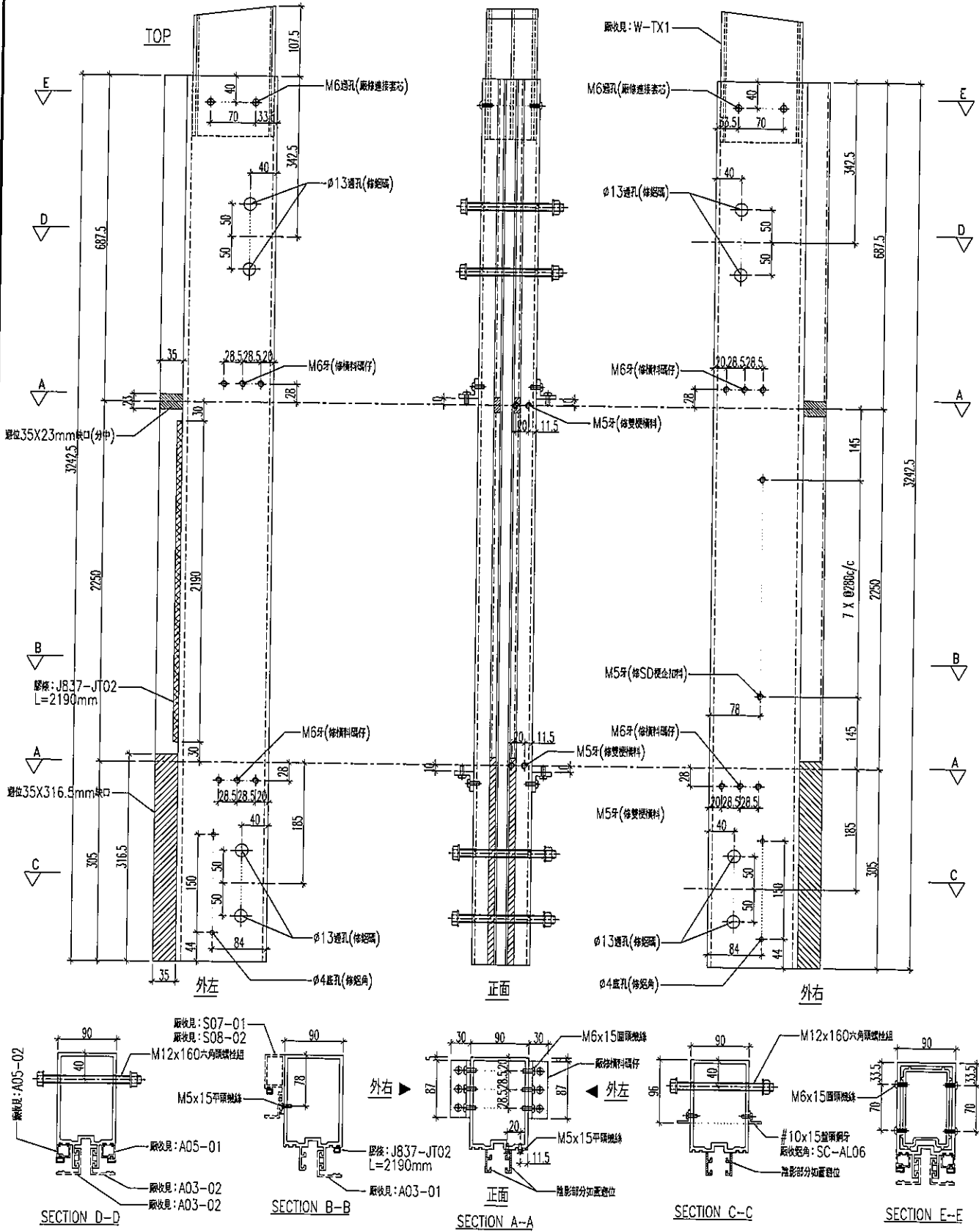

名稱	雙榖企	制圖	LHR	2019.5.09	修改	A
材料	X85545	復核	Shui		日期	2019.05.21
顏色	EC-DG-S332054(3塗)	批准			圖號	J837-MU-M09

	美特鋁質 有限公司 MIDI Aluminium Fabricator Ltd.		
	工程號	J-837	地盤

數量	物料號
1	M1-02

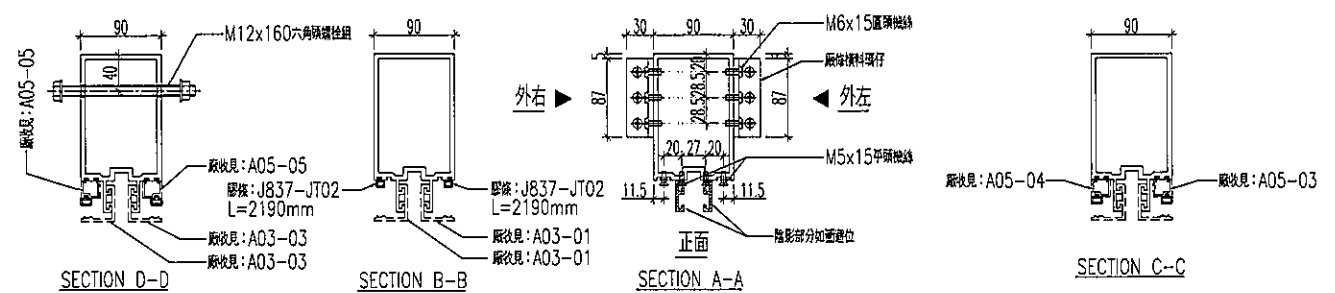
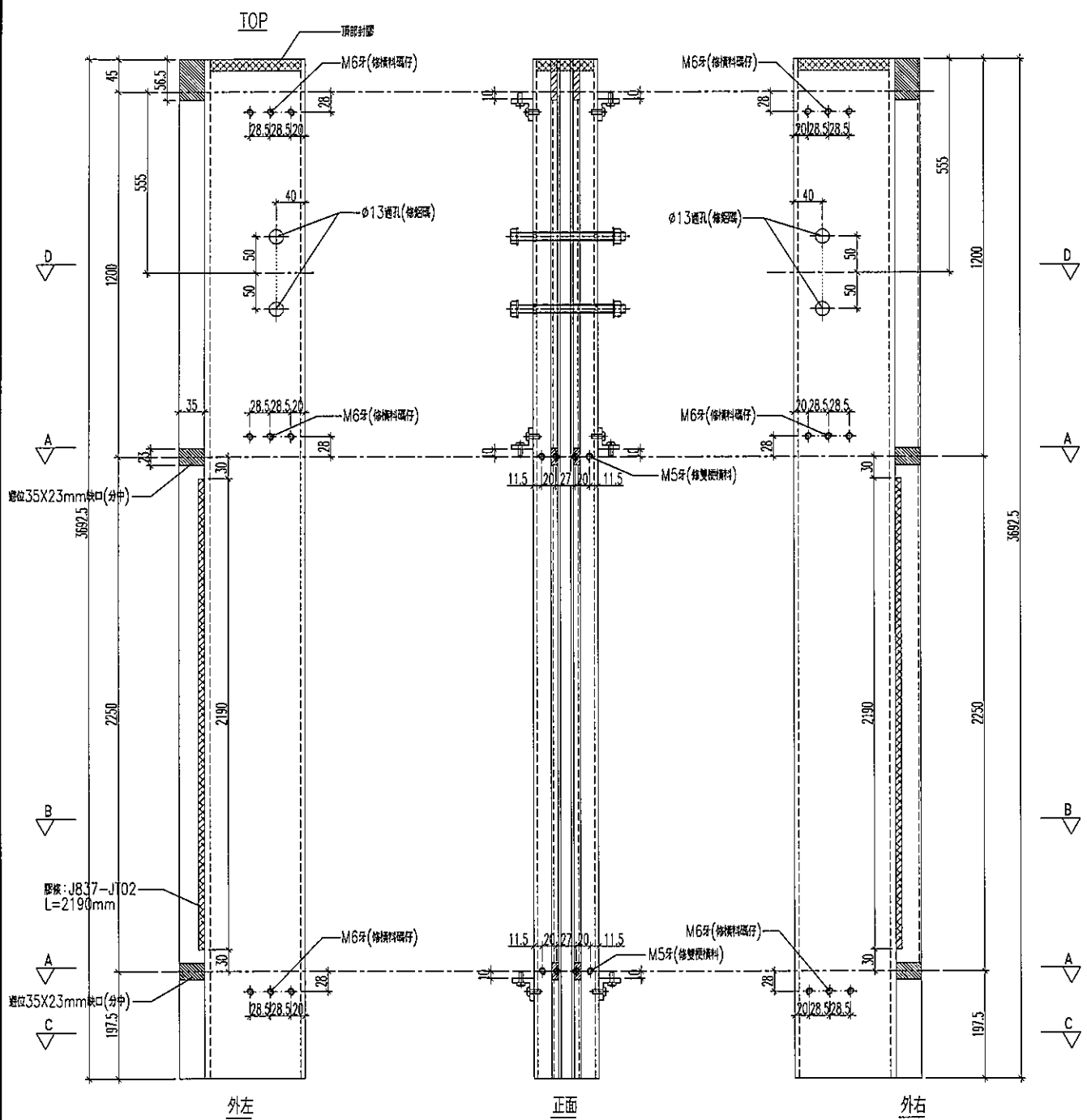

名稱	雙梗企	制圖	LHR	2019.5.09	修改		
材料	X85545	復核	Shui		日期		
顏色	EC-DG-S332054(3塗)	批准			圖號	J837-MU-M10	

美特鋁質 有限公司
 MIDI Aluminium Fabricator Ltd.

數量	物料號
1	M2-07

工程號	J-837	地盤	試水箱
-----	-------	----	-----

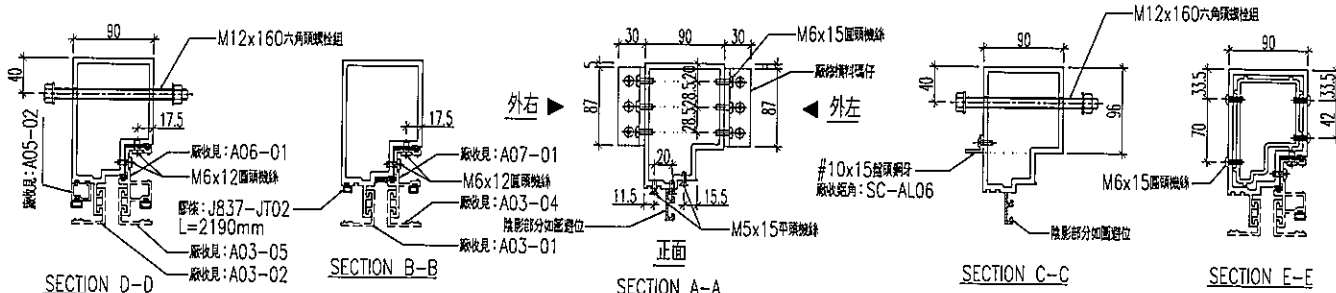
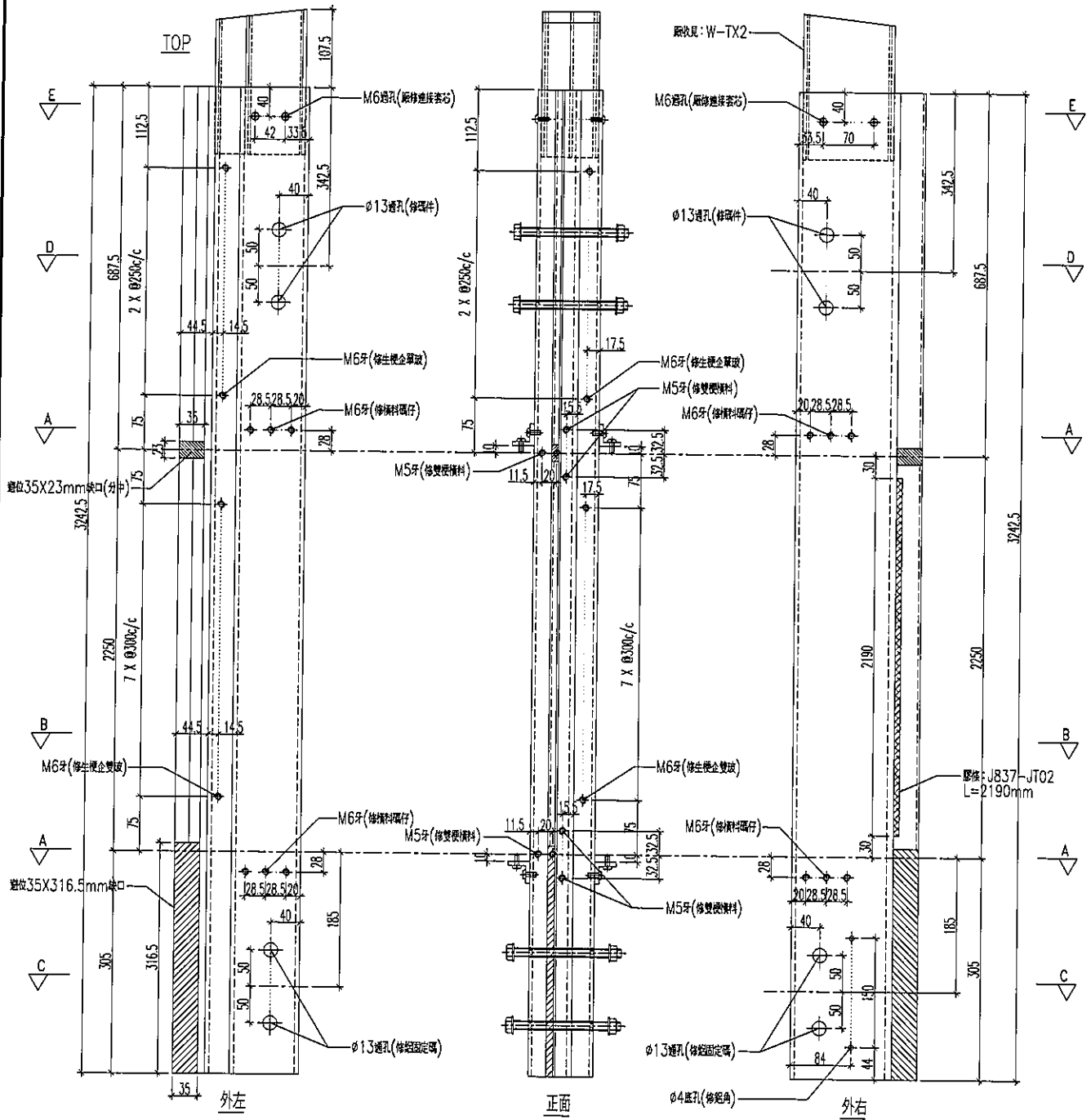

名稱	生鏽企	制圖	LHR	2019.5.09	修改	A	
材料	X85546	復核	Shui		日期	2019.05.21	
顏色	EC-DG-S332054(3塗)	批准			圖號	J837-MU-M11	



美特鋁質 有限公司
MIDI Aluminium Fabricator Ltd.

數量	物料號
1	M2-08

工程號 J-837 地盤 試水箱

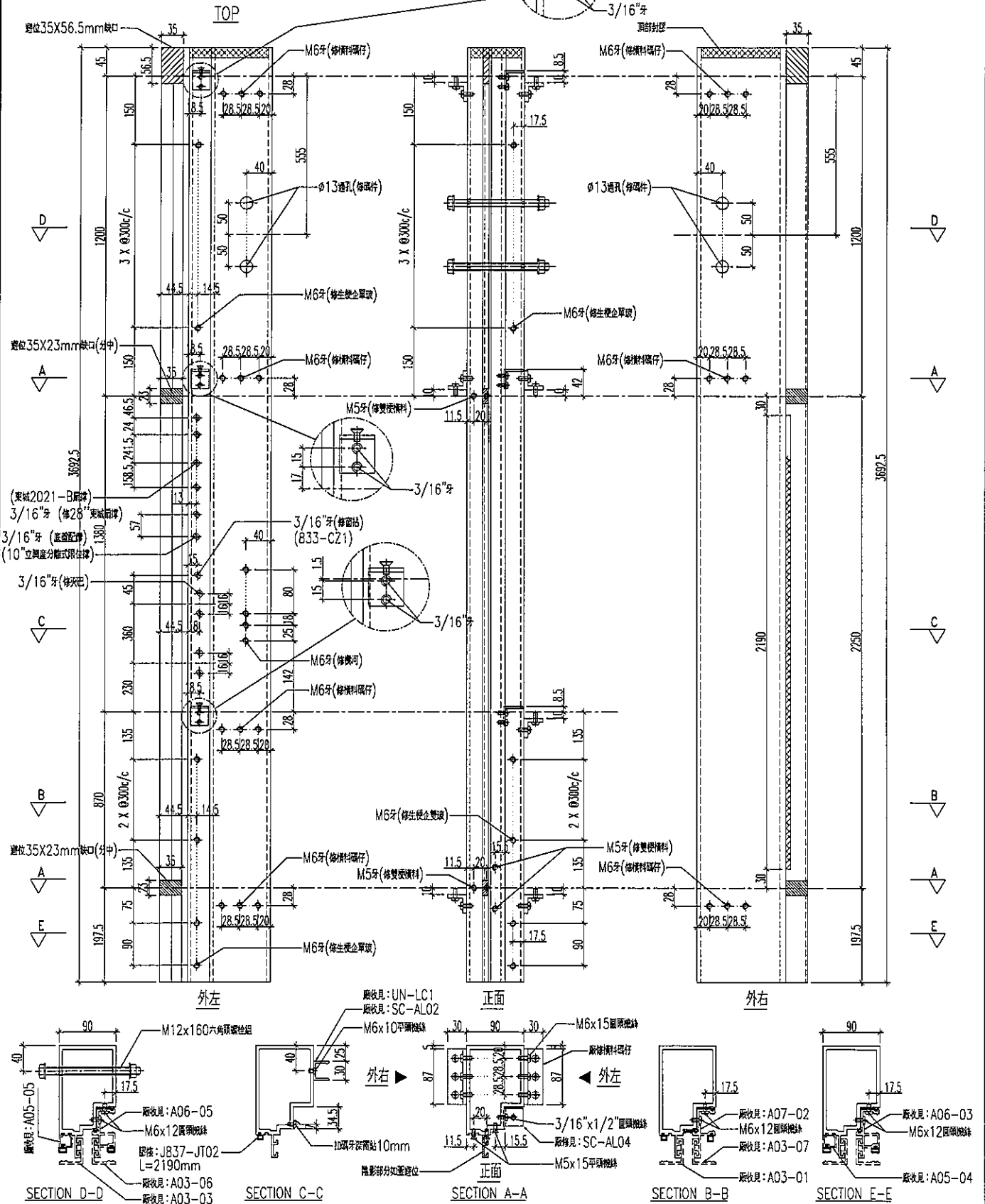

名稱	生梗企	制圖	LHR	2019.5.09	修改		
材料	X85546	復核	Shui		日期		
顏色	EC-DG-S332054(3塗)	批准			圖號	J837-MU-M12	



美特鋁質 有限公司
MIDI Aluminium Fabricator Ltd.

數量	物料號
1	M6-01

工程號 J-837 地盤 試水箱

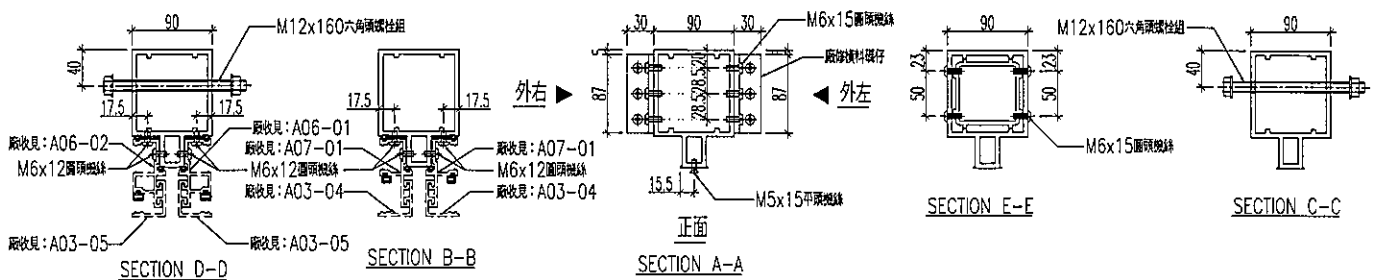
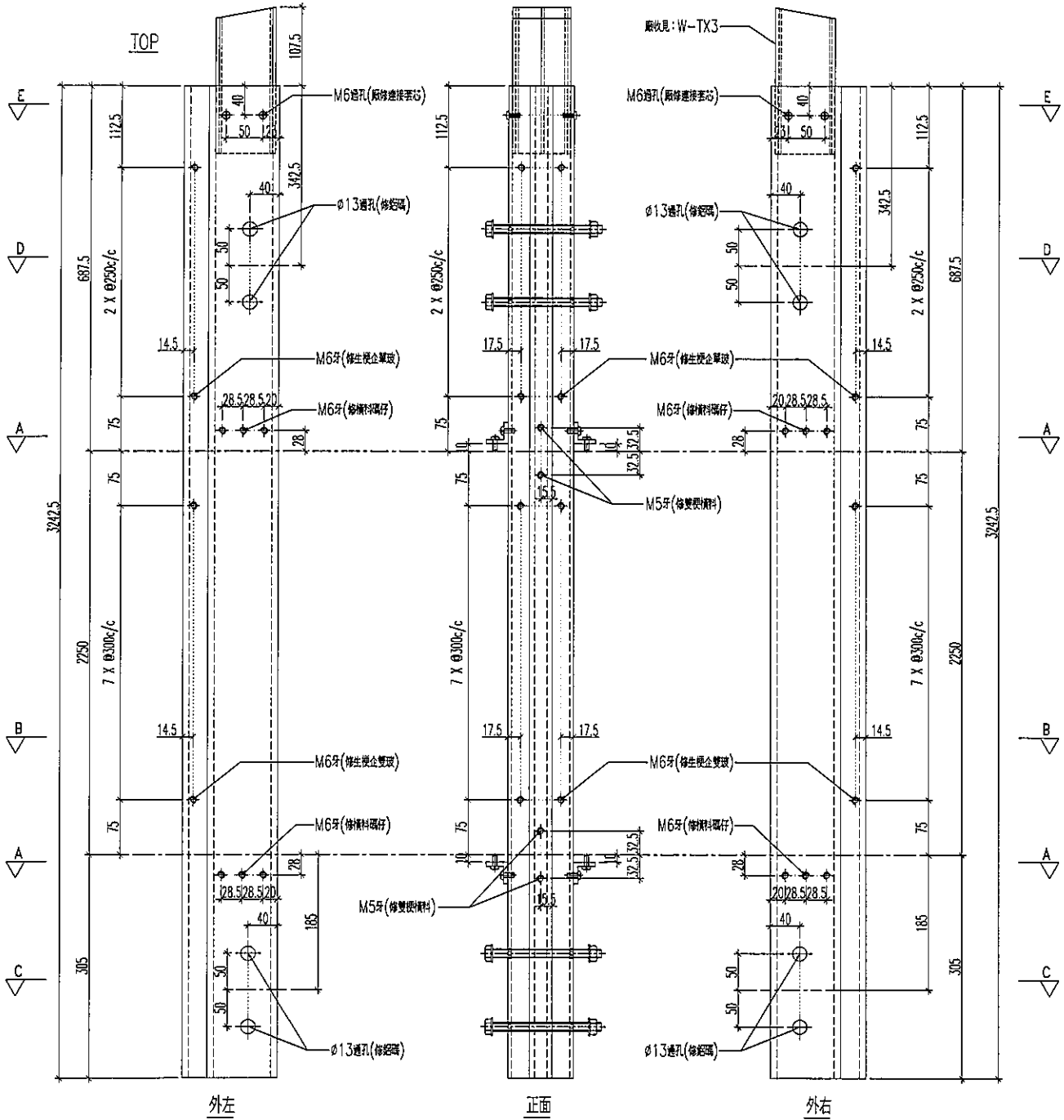

名稱	雙生企1	制圖	LHR	2019.5.09	修改		
材料	X85550	復核	Shui		日期		
顏色	EC-DG-S332054(3塗)	批准			圖號	J837-MU-M13	

數量	物料號
1	M6-02

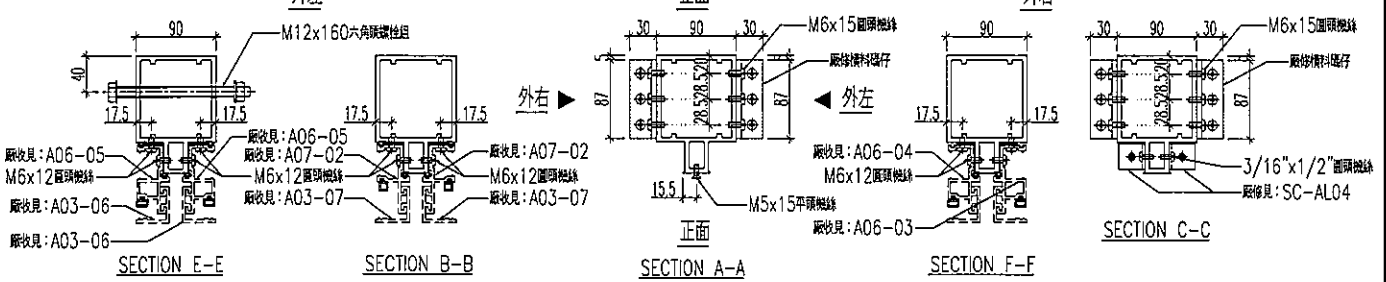
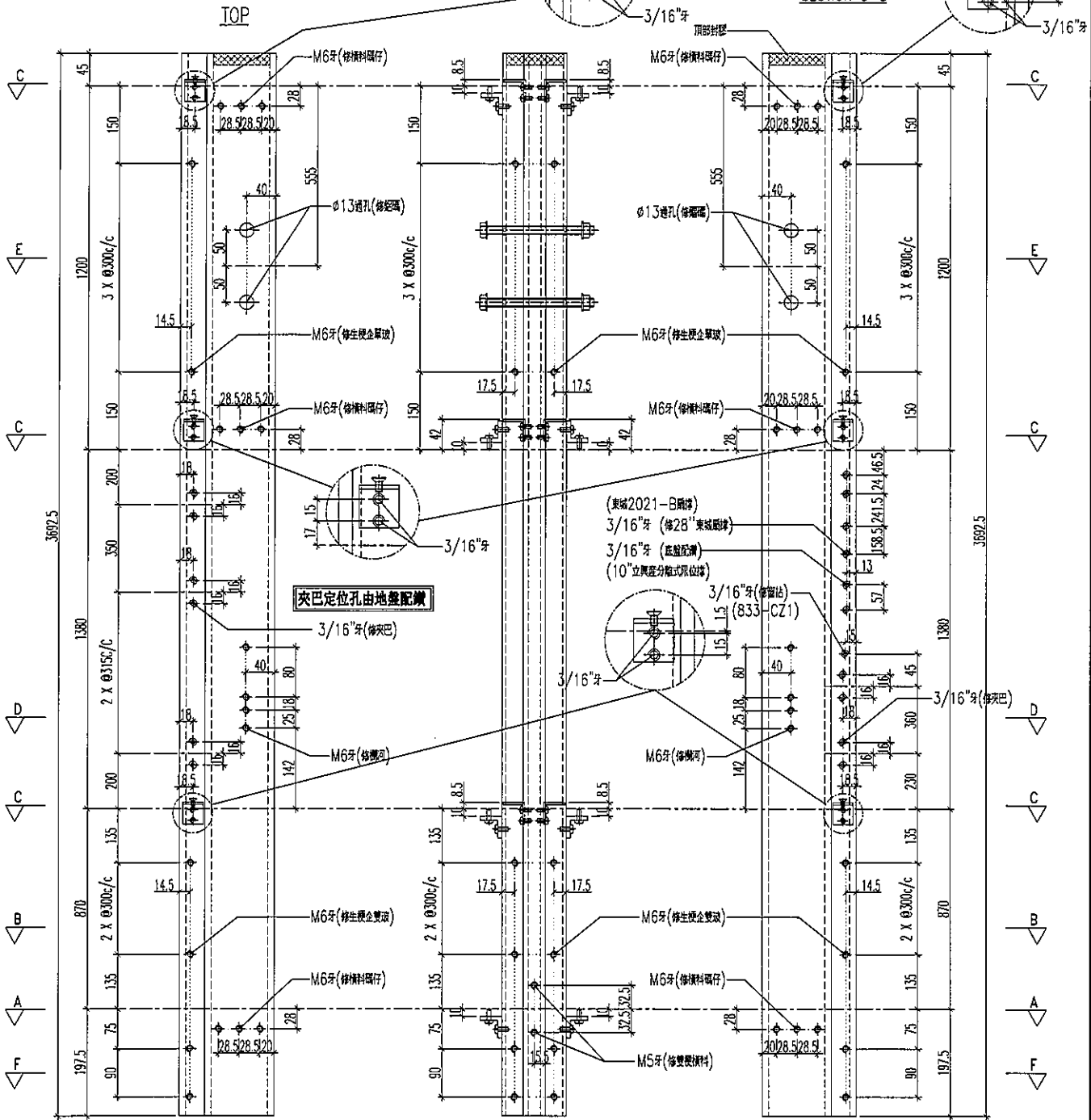
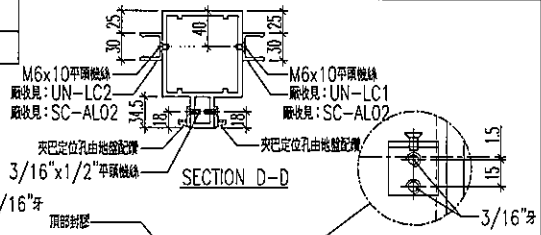

名稱	雙生企1	制圖	LHR	2019.5.09	修改		
材料	X85550	復核	Shui		日期		
顏色	EC-DG-S332054(3塗)	批准			圖號	J837-MU-M14	

數量	物料號
1	M6-03

工程號 J-837 地盤 試水箱

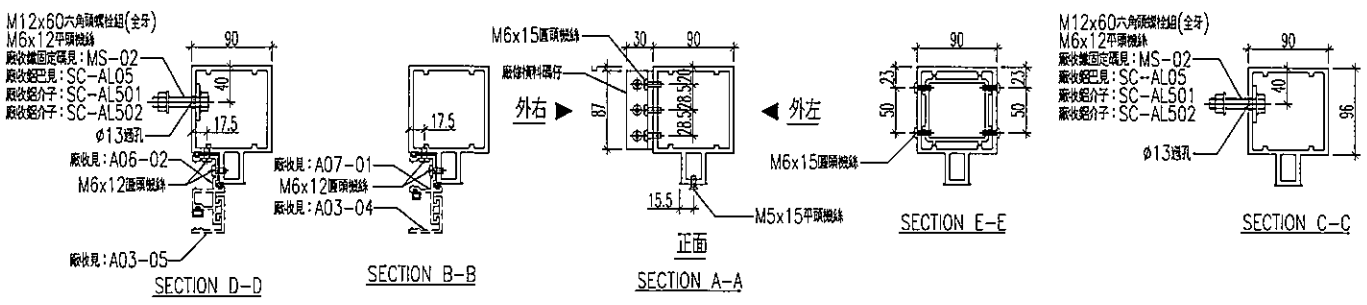
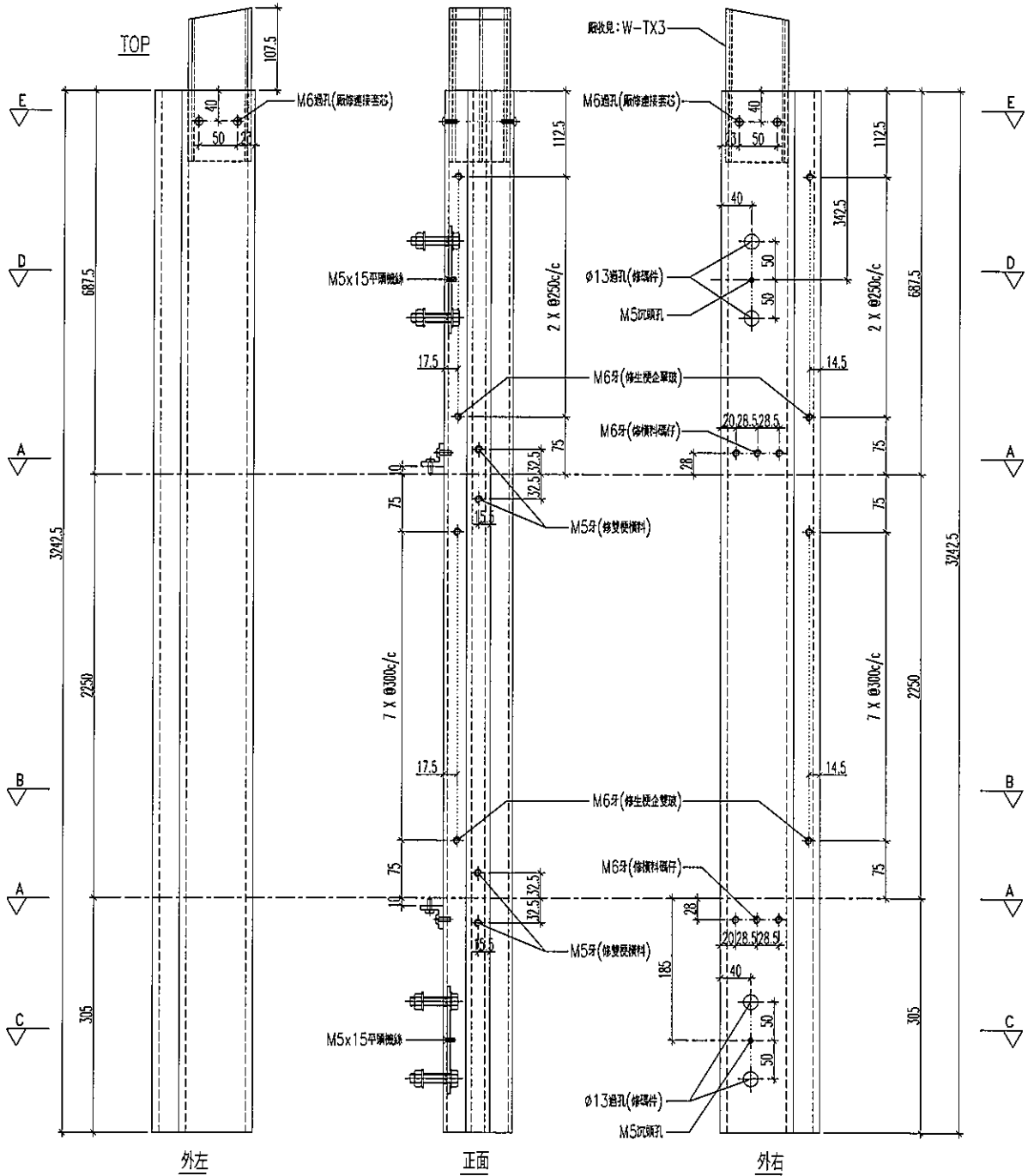

名稱	雙生企1	制圖	LHR	2019.5.09	修改		
材料	X85550	復核	Shui		日期		
顏色	EC-DG-S332054(3塗)	批准			圖號	J837-MU-M15	

數量	物料號
1	M6-04

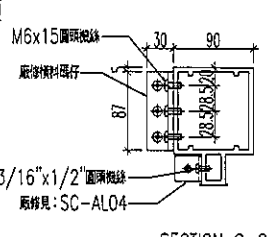
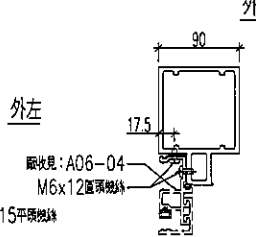
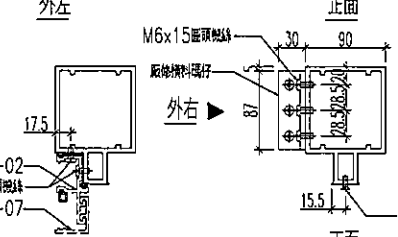
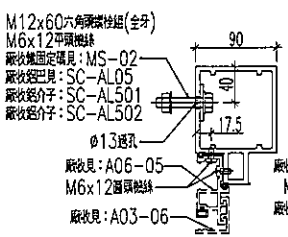
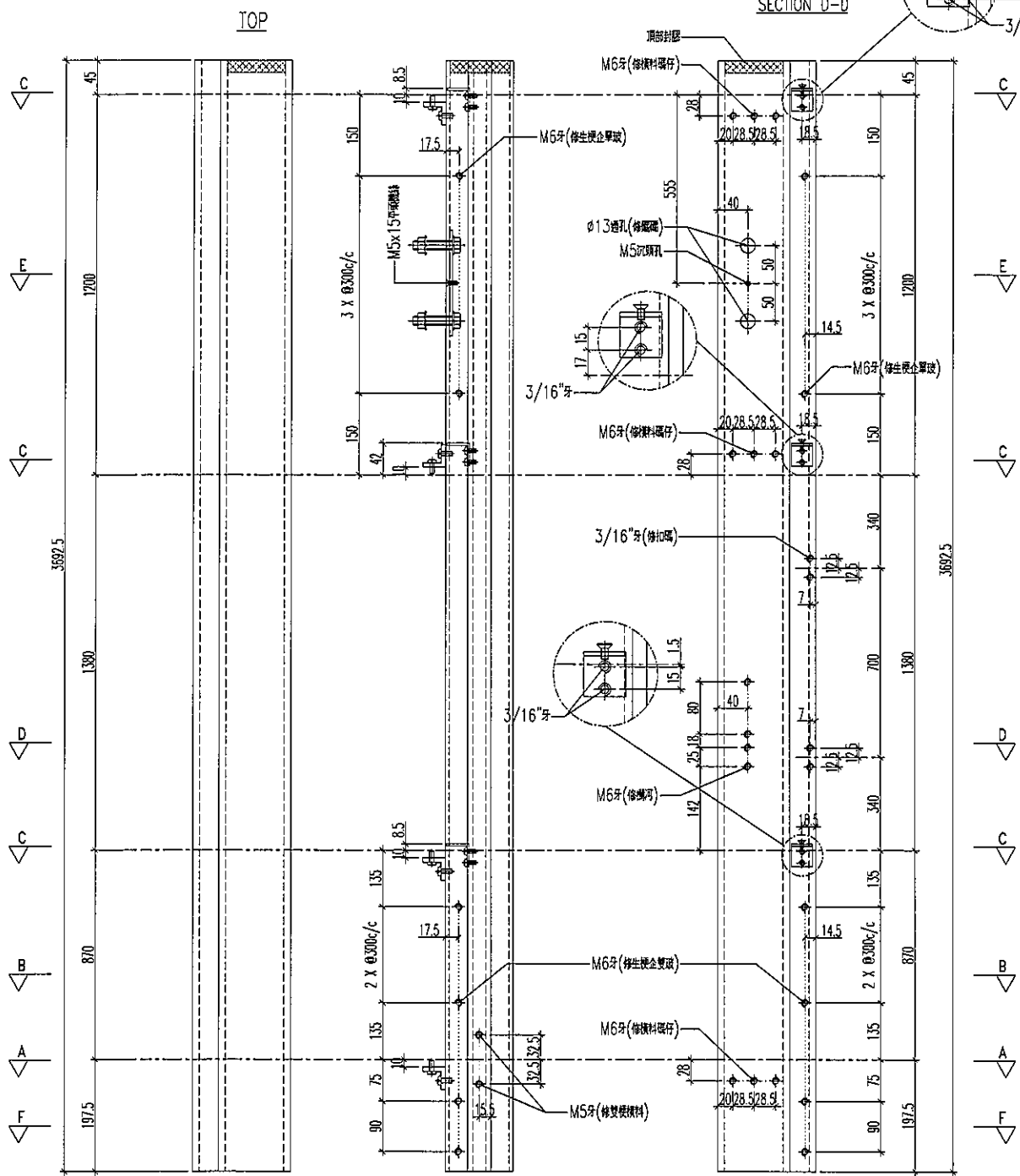
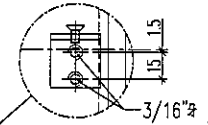
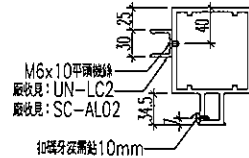

名稱	雙生企1	制圖	LHR	2019.5.09	修改	
材料	X85550	復核	Shui		日期	
顏色	EC-DG-S332054(3塗)	批准			圖號	J837-MU-M16



美特鋁質有限公司
MIDI Aluminium Fabricator Ltd.

數量	物料號
1	M5-01

工程號	J-837	地盤	試水箱
-----	-------	----	-----

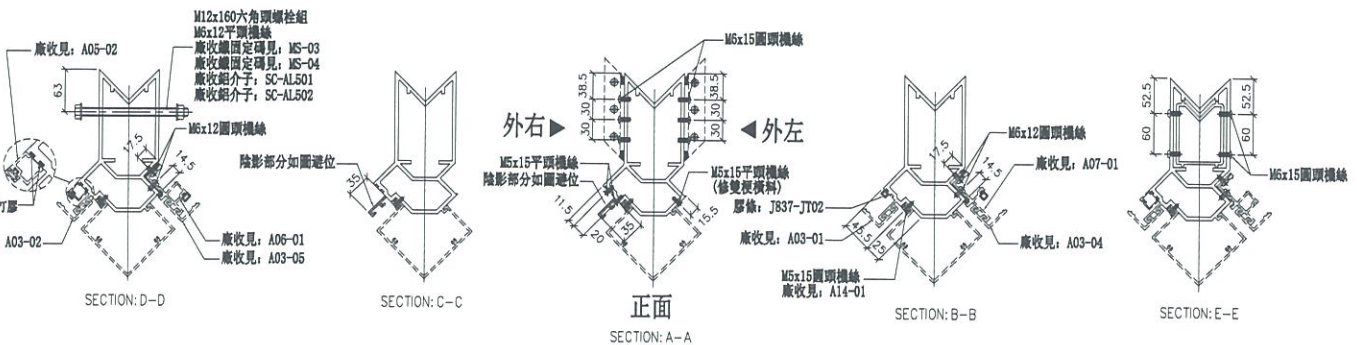
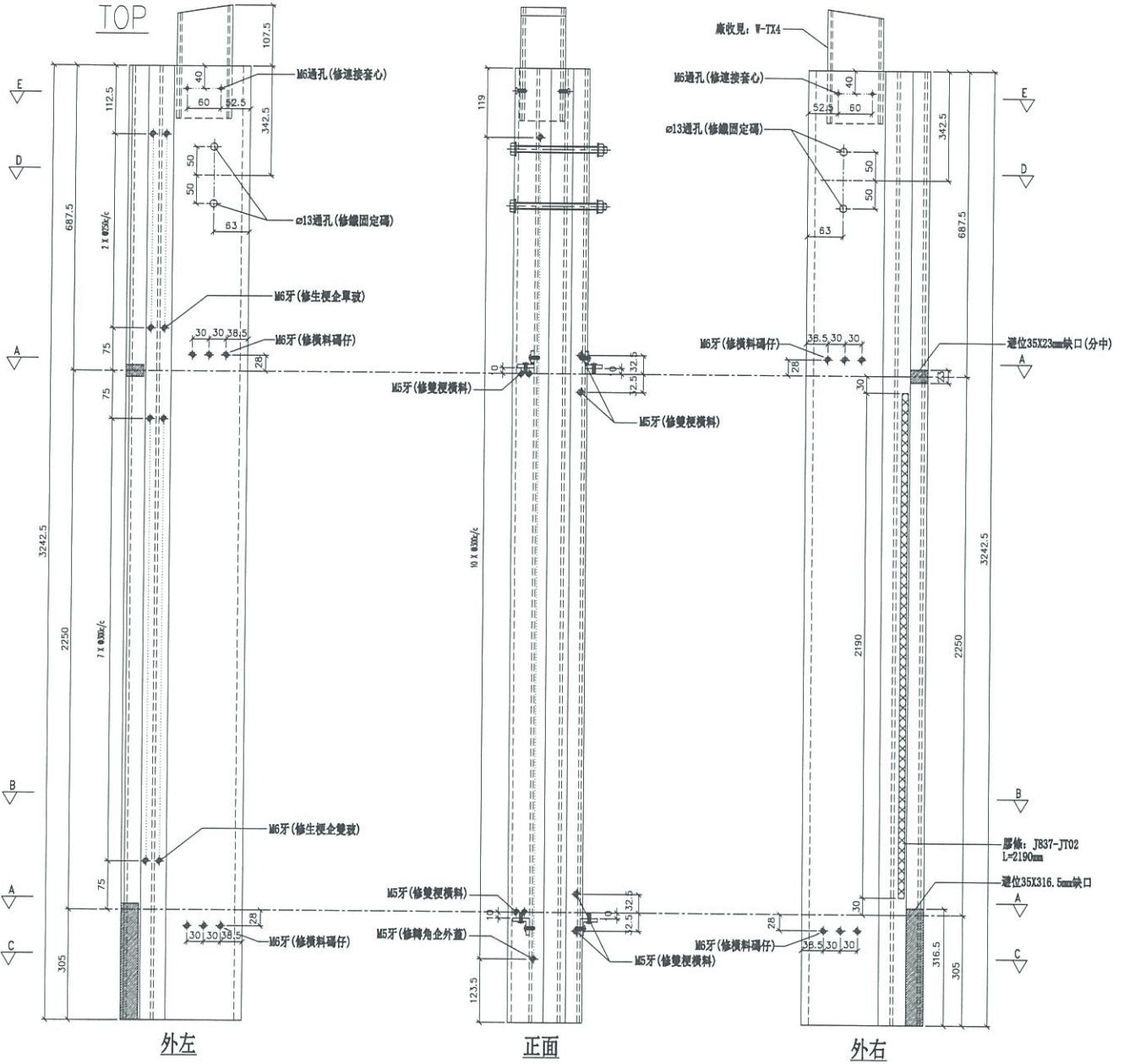

名稱	轉角企	制圖	LHR	2019. 5. 19	修改		
材料	X85549	復核	Shui	-	日期		
顏色	EC-DG-S332054 (3塗)	批准			圖號	J837-MU-M17	



美特鋁質 有限公司
MIDI Aluminium Fabricator Ltd.

工程號

J-837

地盤

試水箱

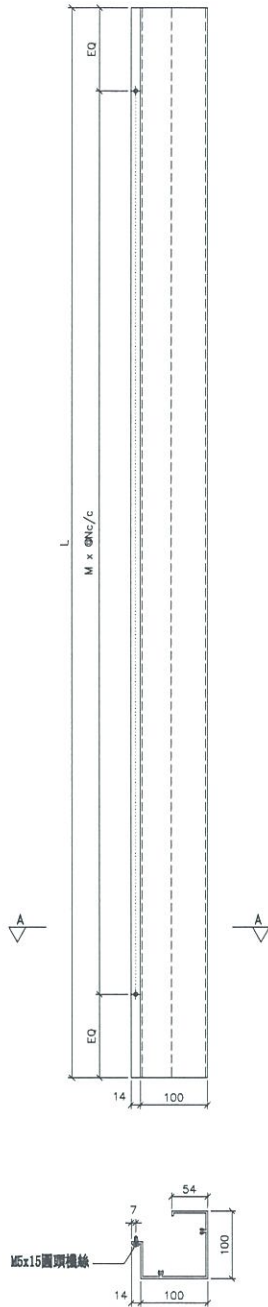

物料號	L	M	N	EQ	數量
A14-01	3247	10	300	123.5	1
A14-02	3697	12	300	48.5	1

名稱	轉角企外蓋	制圖	LHR	2019. 5. 19	修改		
材料	X55569	復核	Shui	-	日期		
顏色	EC-DG-S332054 (3塗)	批准			圖號	J837-MU-M19	



美特鋁質有限公司
MIDI Aluminium Fabricator Ltd.

工程號

J-837

地盤

試水箱

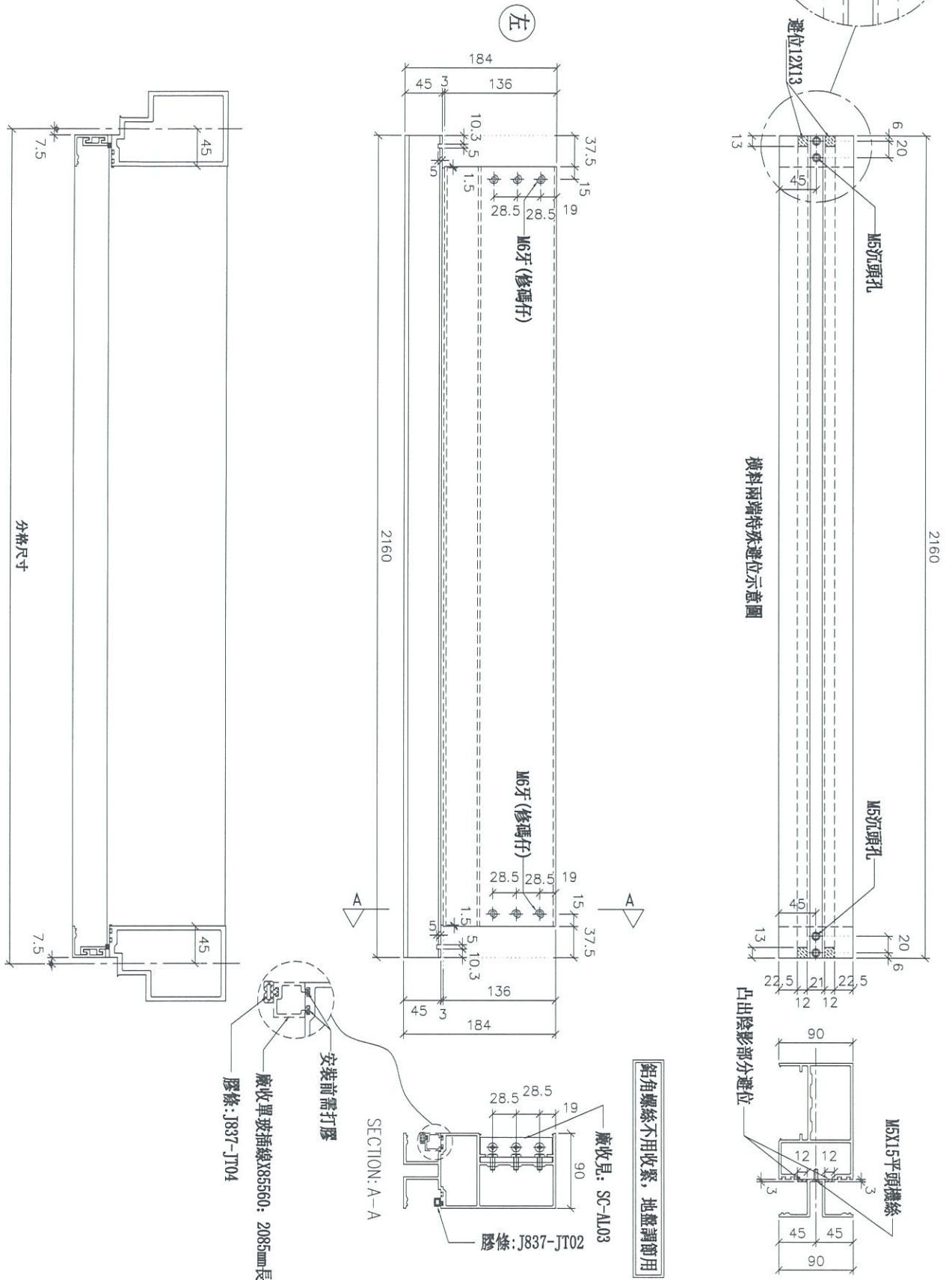

物料號	數量
T1-01	1

名稱	雙梗橫料 (外凸)	制圖	LHR	2019. 5. 10	修改	
材料	X85552	復核	Shui	-	日期	
顏色	FC-DG-S332054 (3塗)	批准			圖號	T837-MII-T01



工程號

J-837

地盤

試水箱

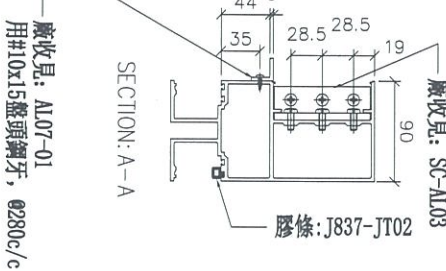
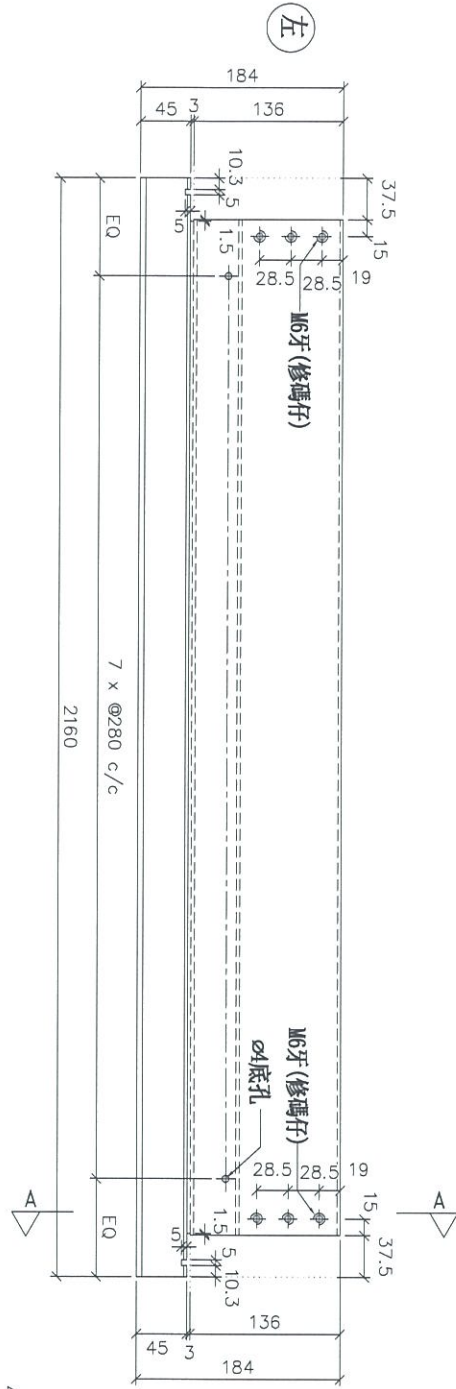
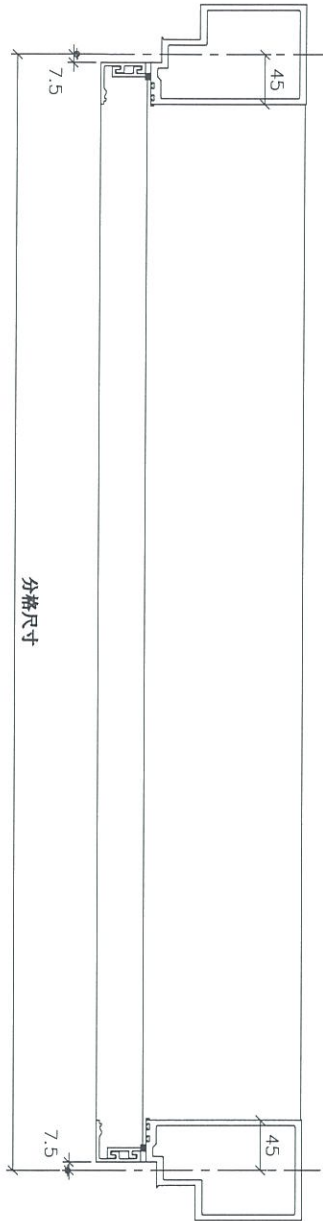

鋁角螺絲不用收緊, 地盤調節用

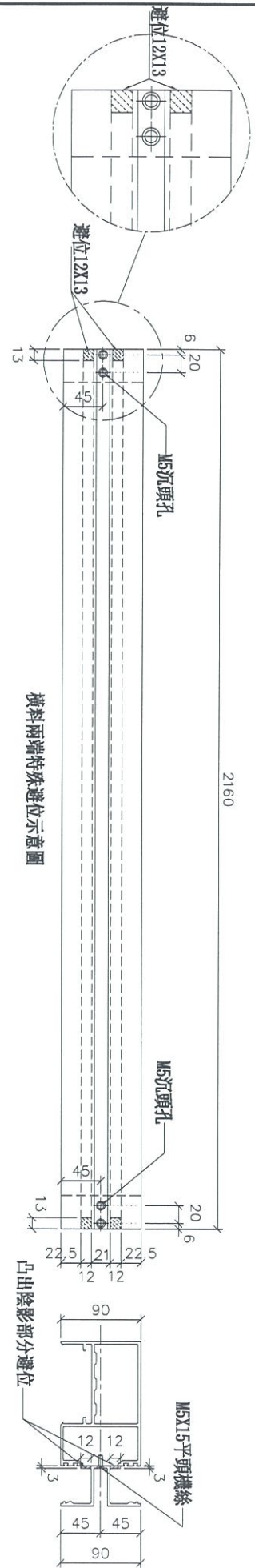

名稱	雙梗橫料 (外凸)	制圖	LHR	2019. 5. 10	修改		
材料	X85552	復核	Shui	-	日期		
顏色	FC-DG-S332054 (3塗)	批准			圖號	T837-MII-T02	

物料號	T1-02	數量	1
-----	-------	----	---



美特鋁質有限公司
MIDI Aluminium Fabricator Ltd.

工程號 J-837 地盤 試水箱

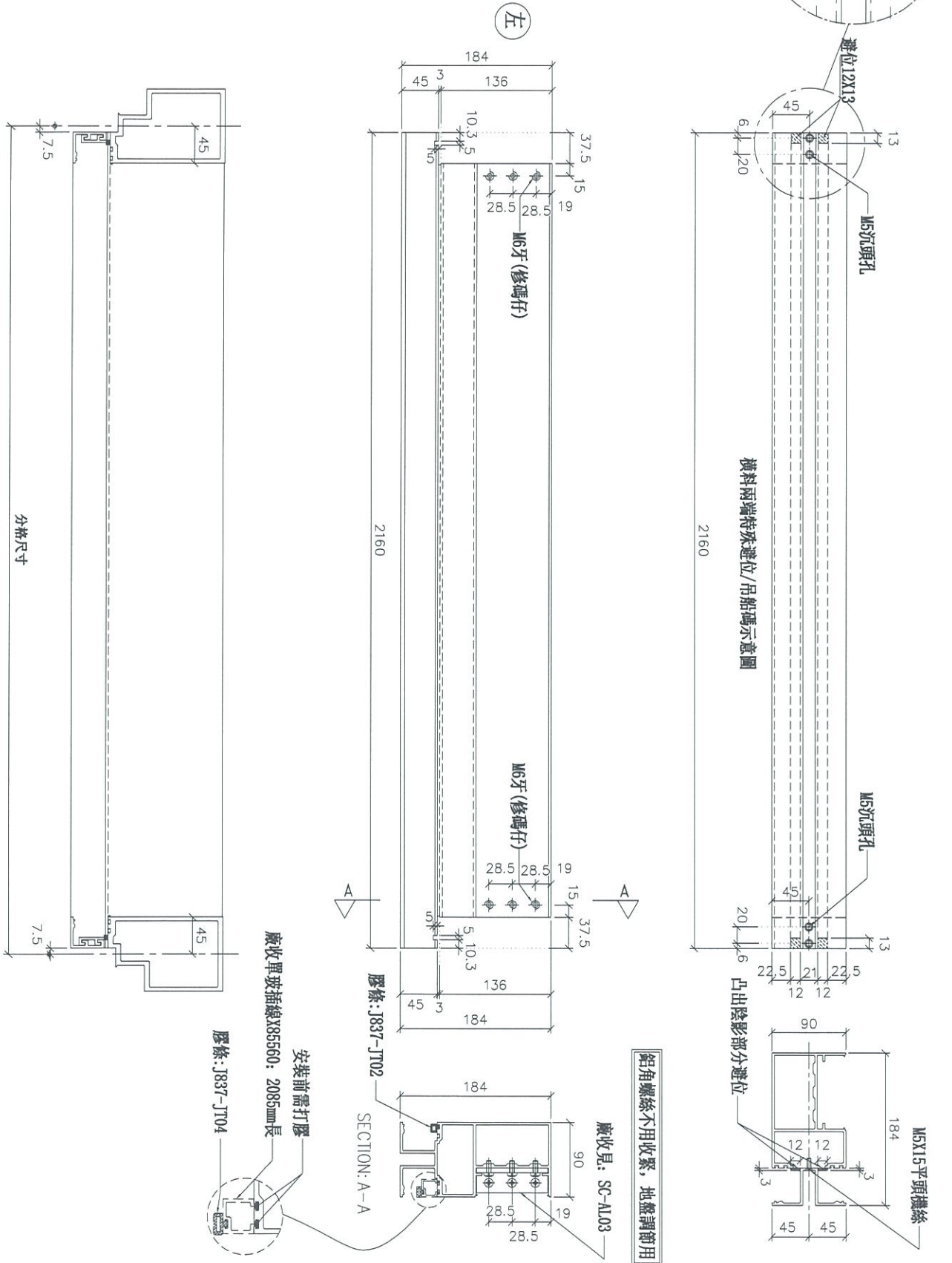

物料號	數量
T1-03	2

名稱	雙梗橫料 (外凸)	制圖	-	2019. 5. 10	修改	
材料	X85552	復核	-	-	日期	
顏色	FC-DG-S332054 (3塗)	批准			圖號	T837-MII-T03



工程號	J-837	地盤	試水箱
-----	-------	----	-----

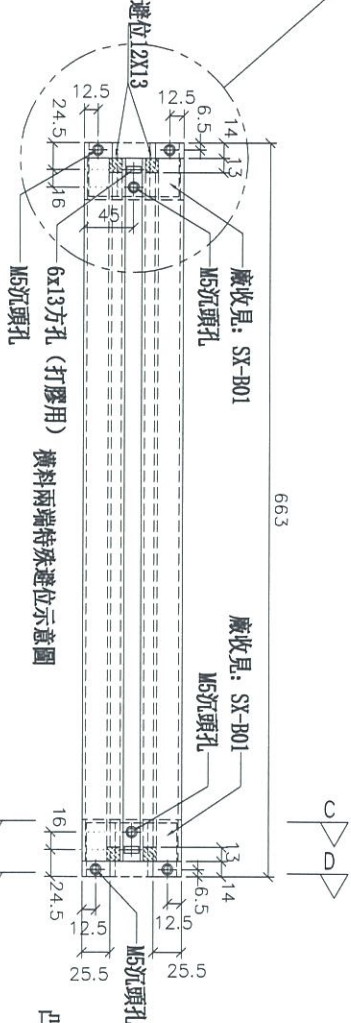
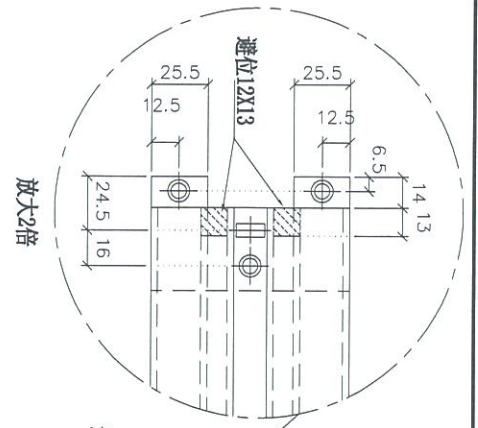

物料號	數量
T1-04	1

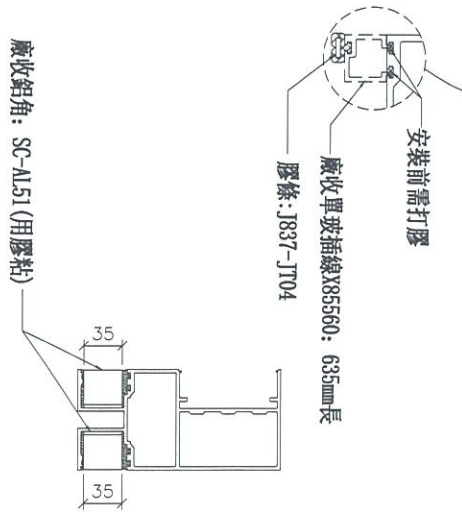
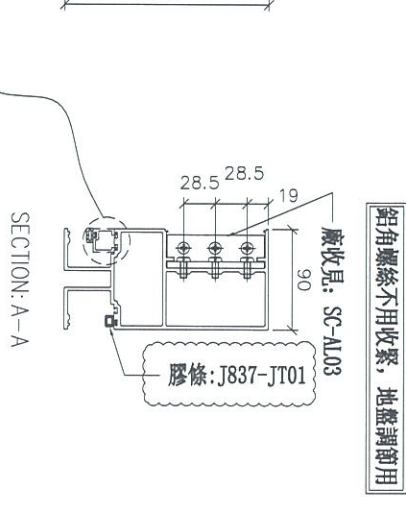
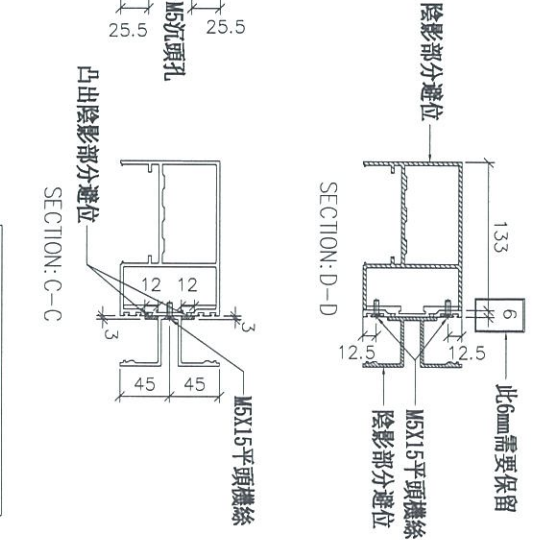
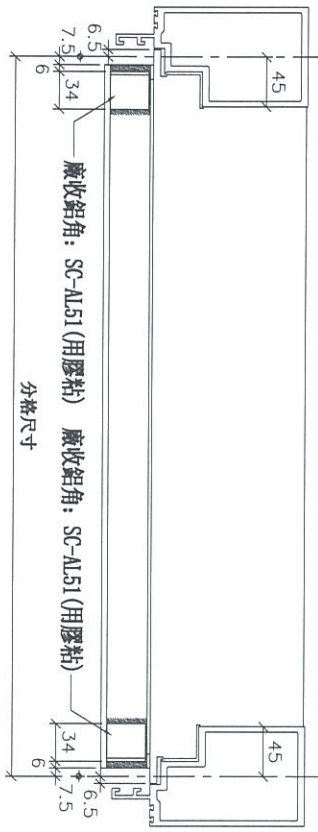
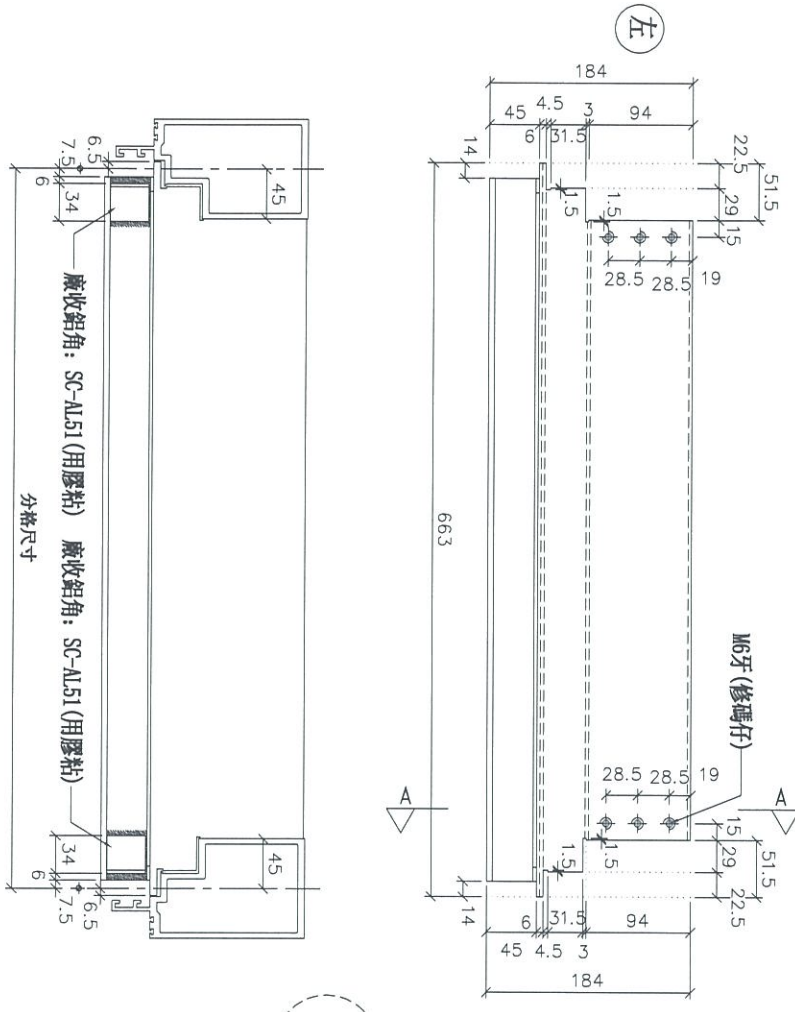

鋁角螺絲不用收緊，地盤調節用

名稱	雙梗橫料 (外凸)	制圖	-	2019. 5. 10	修改	
材料	X85552	復核	-	-	日期	
顏色	FC-DG-S332054 (3塗)	批進			圖號	T837-MI-T04



工程號	J-837	地盤	試水箱
-----	-------	----	-----

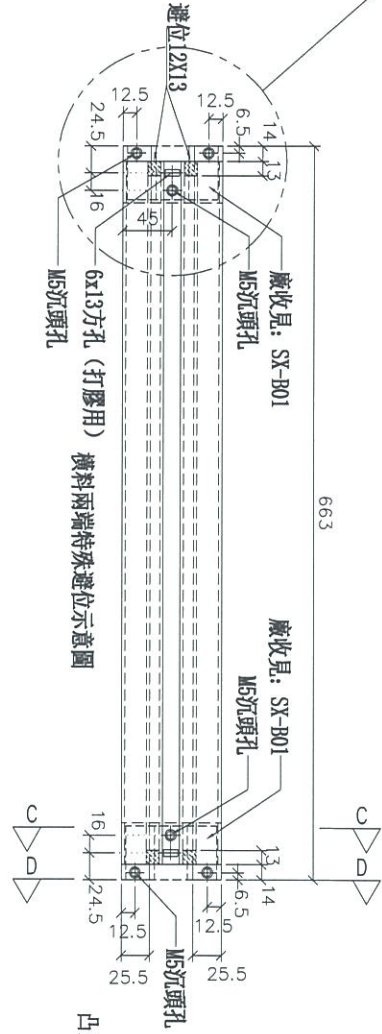
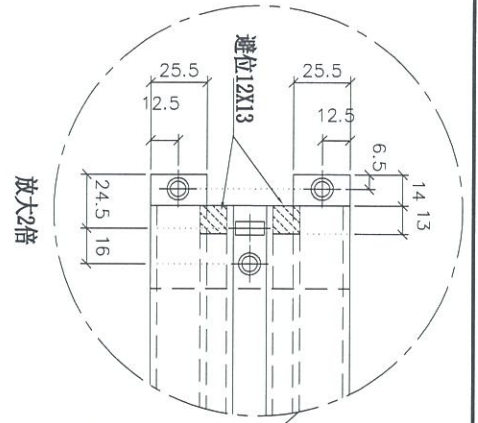

物料號	數量
T1-05	1

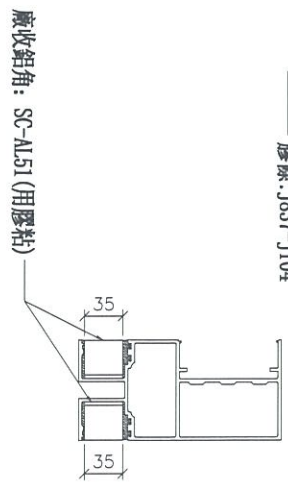
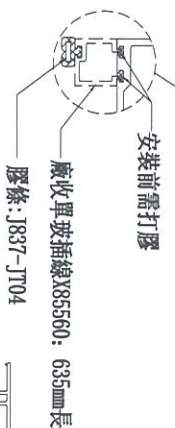
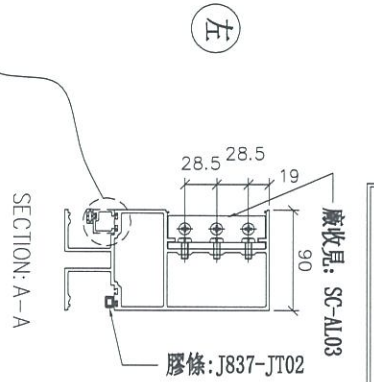
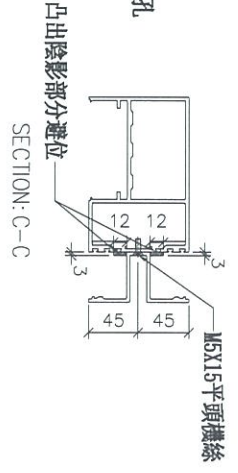
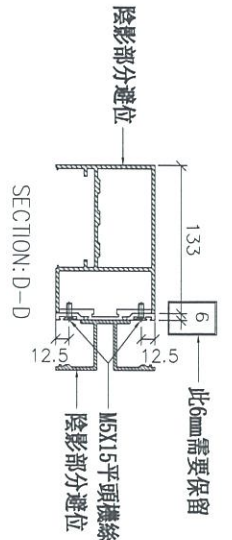
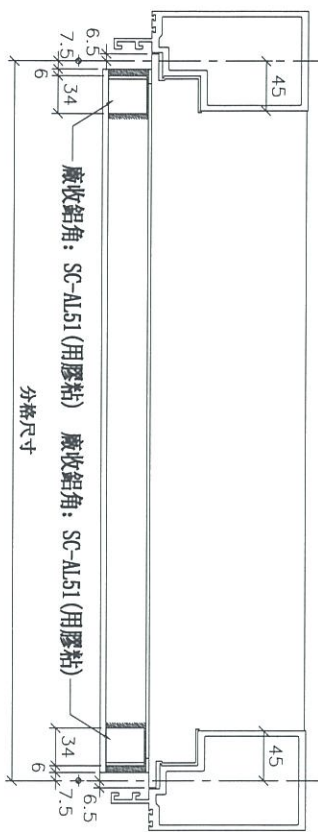
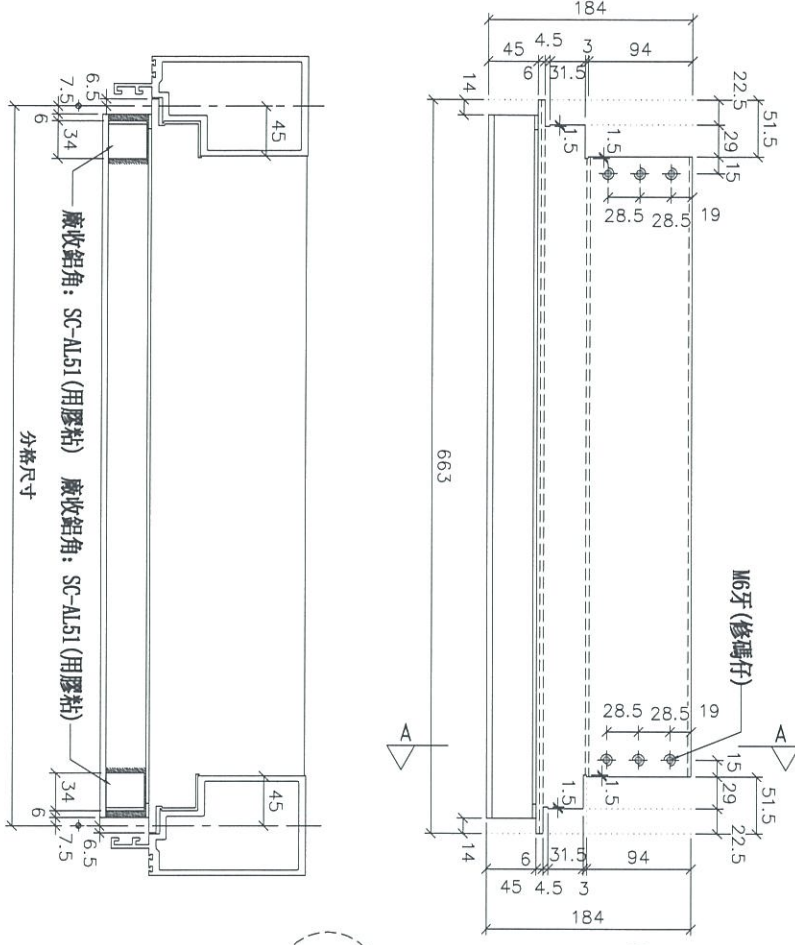

名稱	雙梗橫料 (外凸)	制圖	-	2019. 5. 10	修改	
材料	X85552	復核	-	-	日期	
顏色	FC-DG-S332054 (3塗)	批准			圖號	T837-M11-T05



工程號	J-837	地盤	試水箱
-----	-------	----	-----

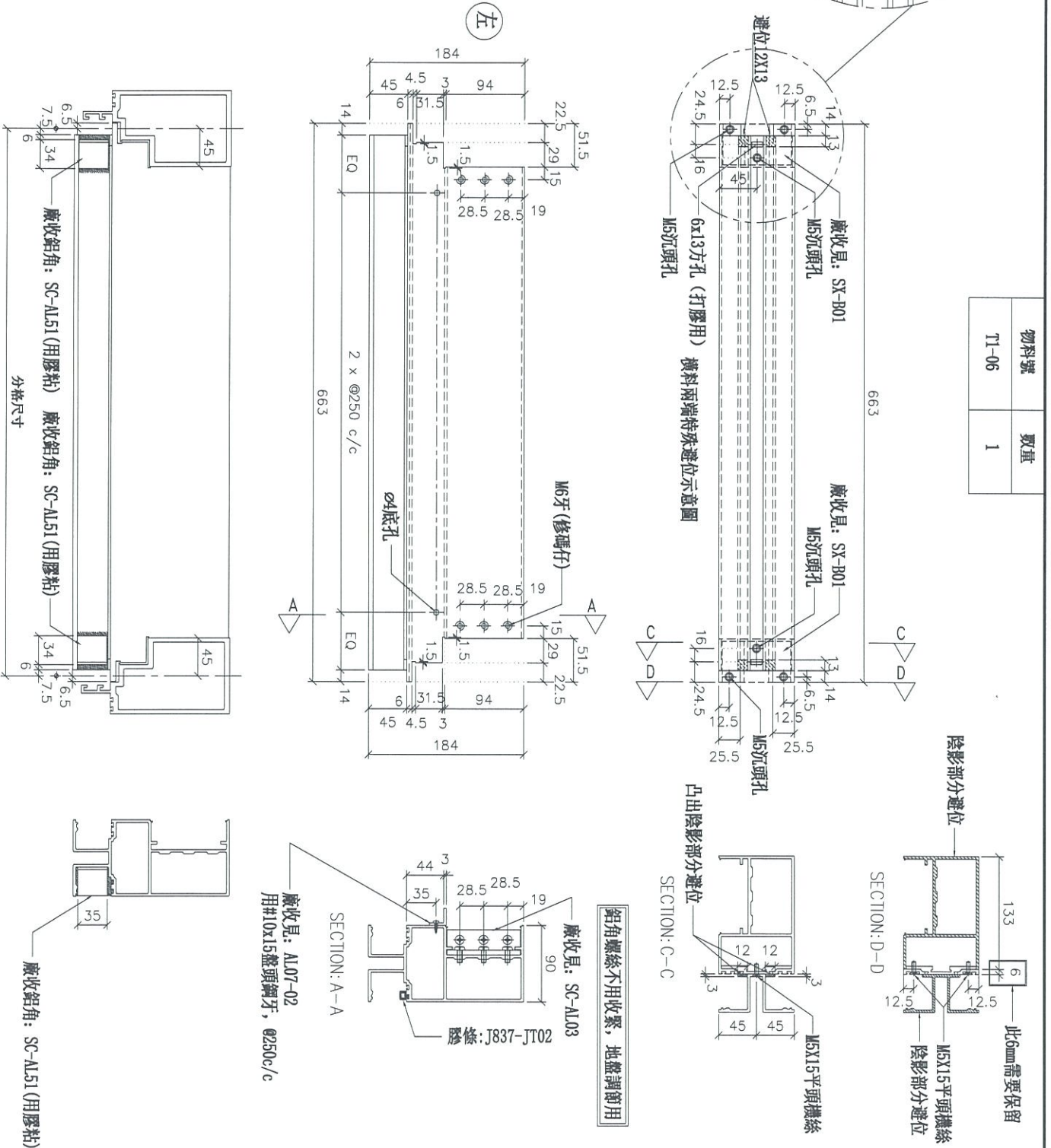

名稱	雙梗橫料 (外凸)	制圖	-	2019. 5. 10	修改	
材料	X85552	復核	-	-	日期	
顏色	FC-DG-S332054 (3涂)	批准			圖號	T837-MII-T06



工程號	J-837	地盤	試水箱
-----	-------	----	-----

物料號	數量
T1-07	1

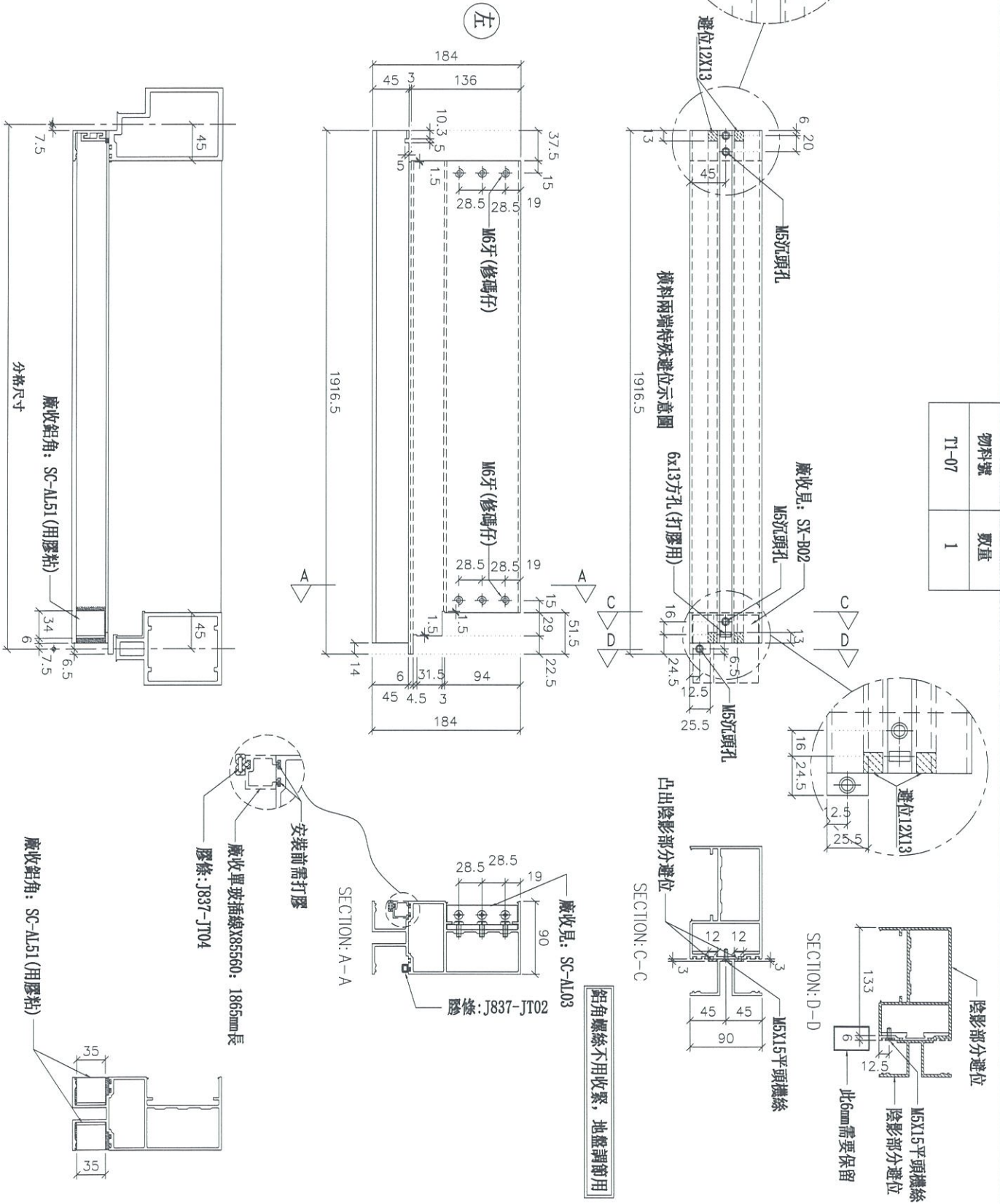

名稱	雙梗橫料 (外凸)	制圖	-	2019. 5. 10	修改		
材料	X85552	復核	-	-	日期		
顏色	FC-DG-S332054 (3塗)	批准			圖號	T837-M1-T07	

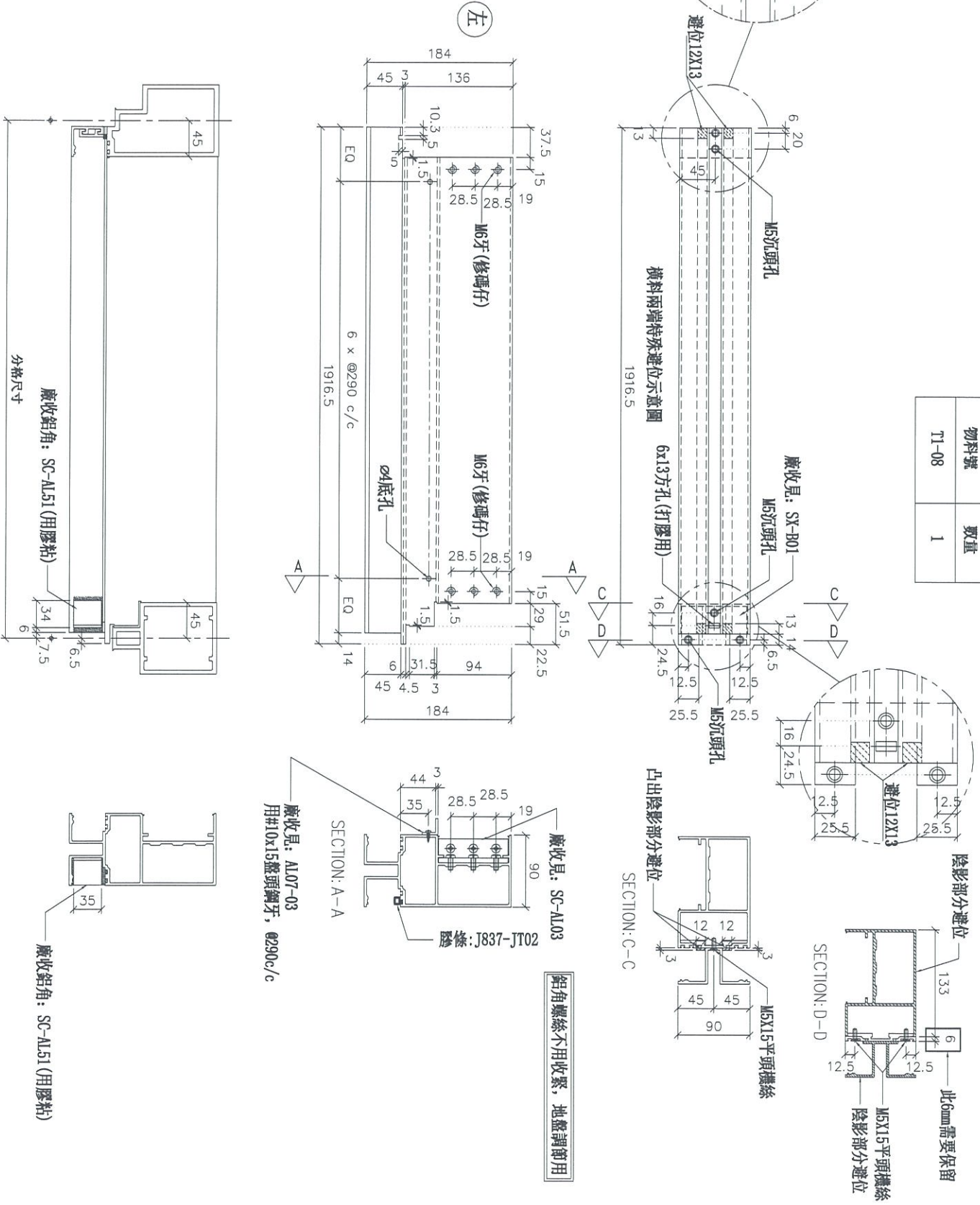

物料號	數量
T1-08	1

名稱	雙梗橫料(外凸)	制圖	-	2019. 5. 10	修改		
材料	X85552	復核	-	-	日期		
顏色	FC-DG-S332054 (3塗)	批准			圖號	T837-M11-T08	



美特鋁質有限公司
MIDI Aluminium Fabricator Ltd.

工程號

J-837

地盤

試水箱

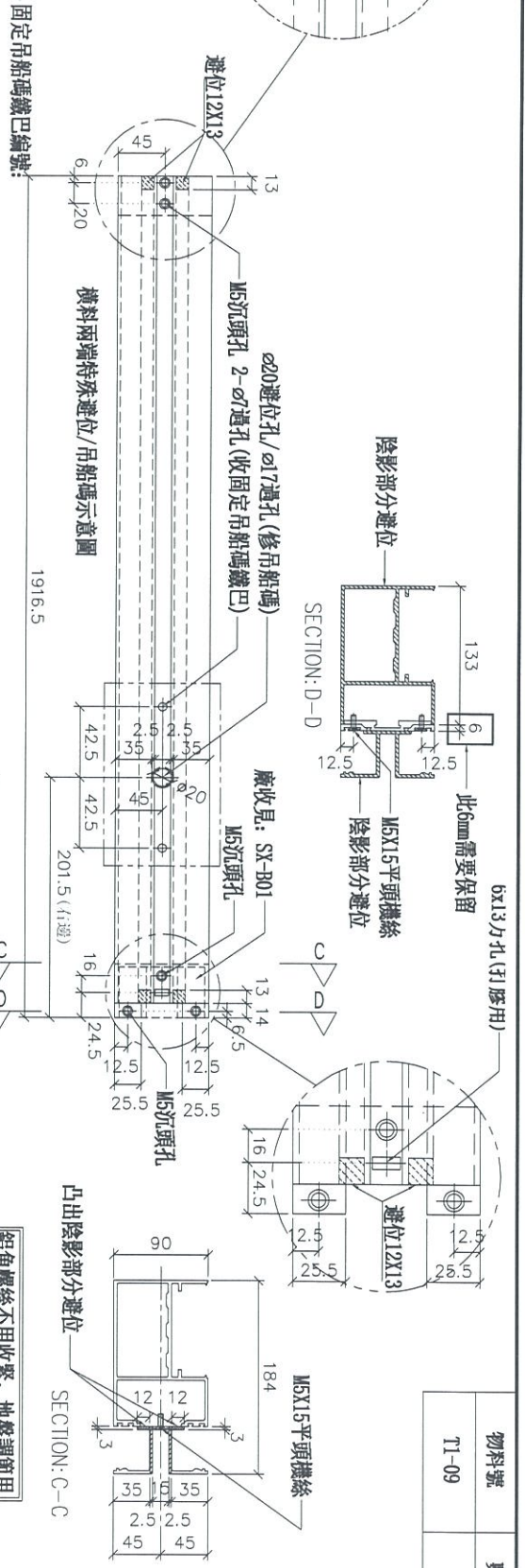
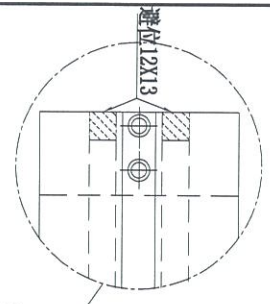
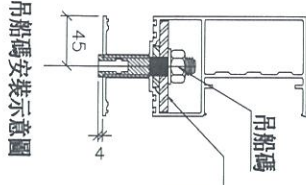

左

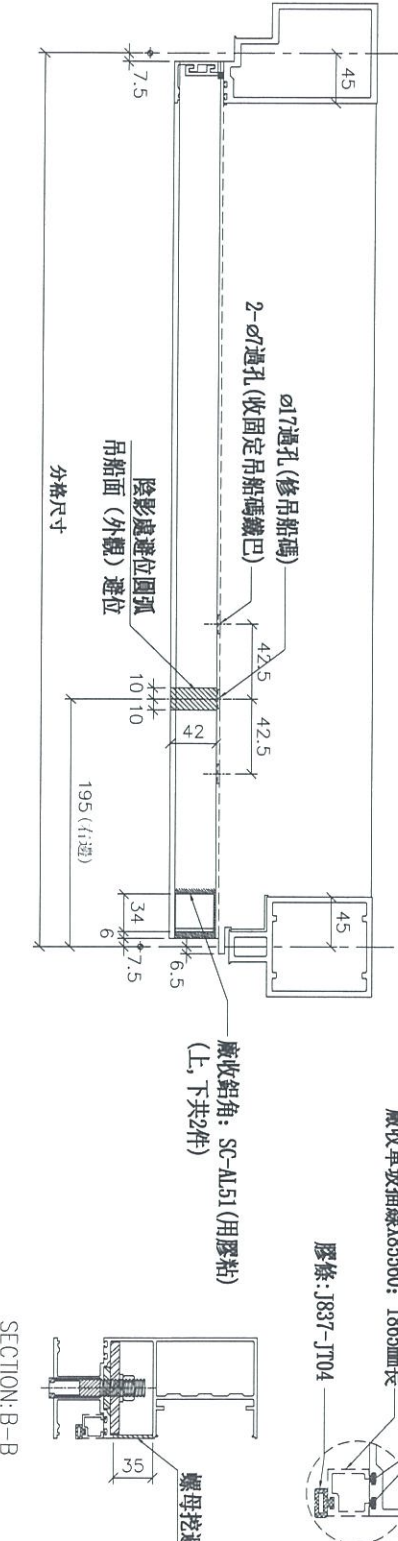
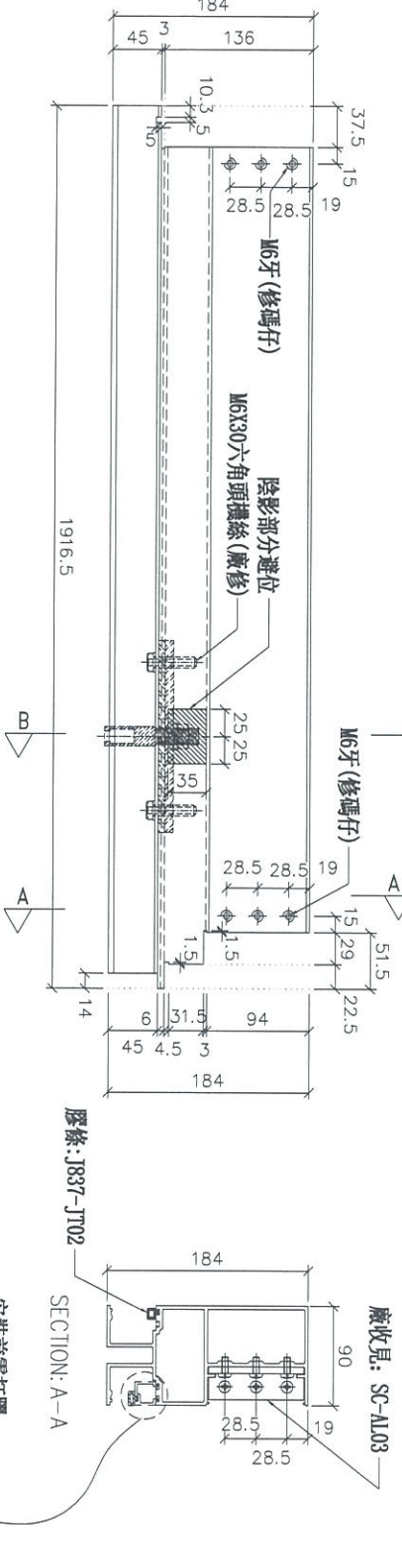

物料號	數量
T1-09	1

名稱	雙梗橫料 (外凸)	制圖	-	2019. 5. 10	修改	
材料	X85552	復核	-	-	日期	
顏色	FC-DG-S332054 (3塗)	批進			圖號	T837-MI-T09

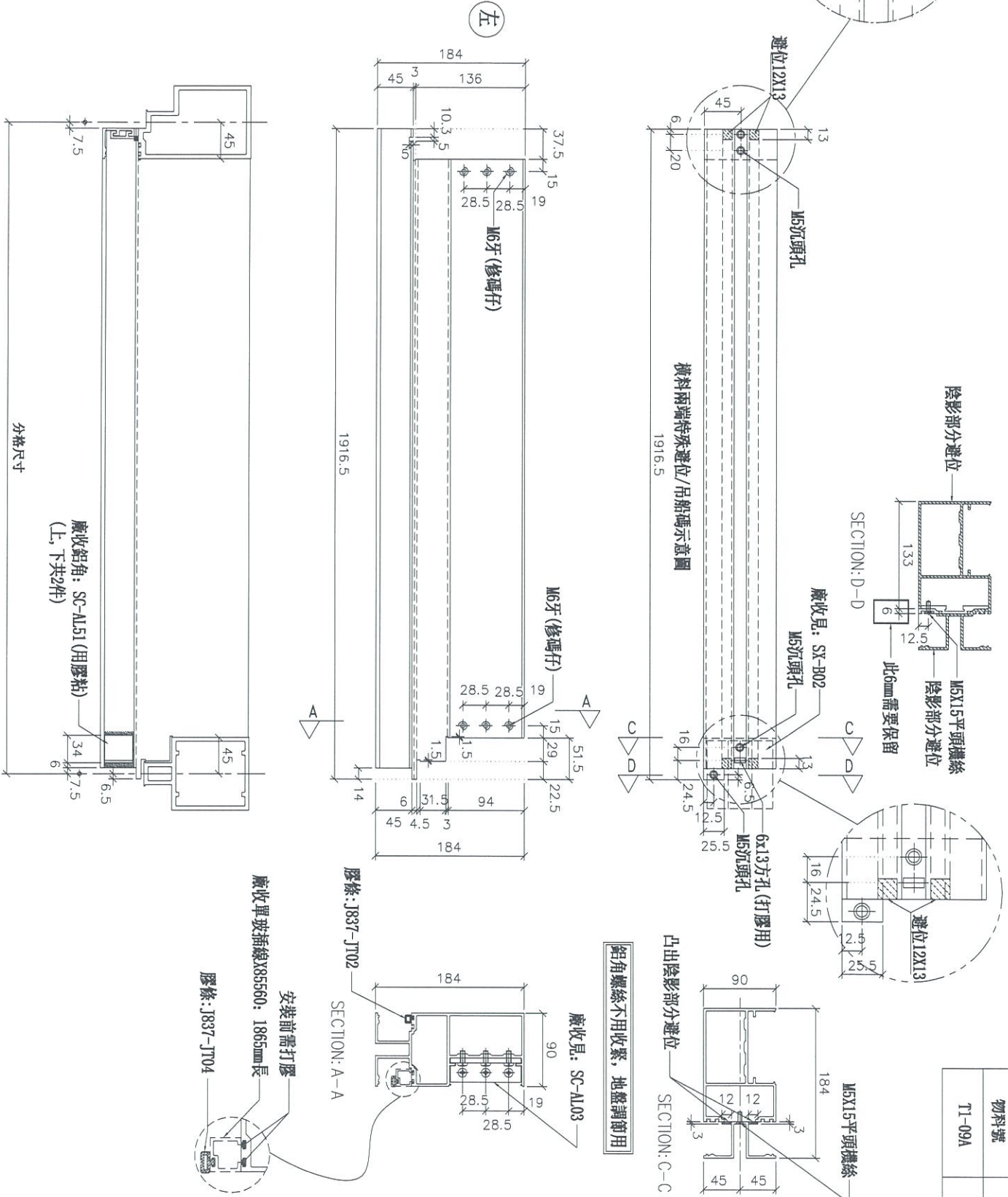

物料號	數量
T1-09A	1

名稱	雙梗橫料 (外凸)	制圖	-	2019. 5. 10	修改	
材料	X85552	復核	-	-	日期	
顏色	FC-DG-S332054 (3塗)	批准			圖號	T837-MII-T10



工程號	J-837	地盤	試水箱
-----	-------	----	-----

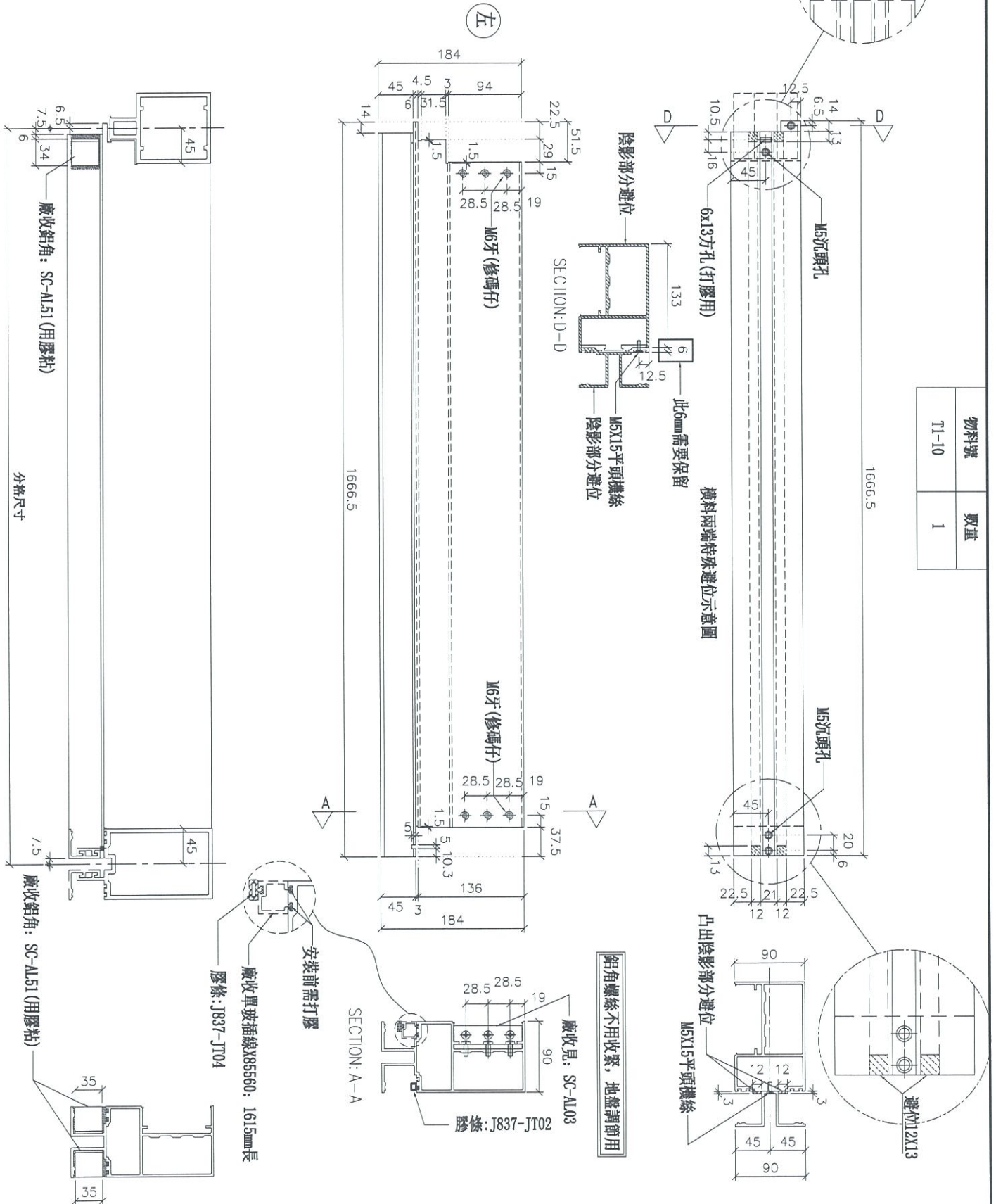

物料號	T1-10	數量	1
-----	-------	----	---

名稱	雙梗橫料(外凸)	制圖	-	2019.5.10	修改	
材料	X85552	復核	-	-	日期	
顏色	FC-DG-S332054 (3塗)	批准			圖號	T837-MI-T11

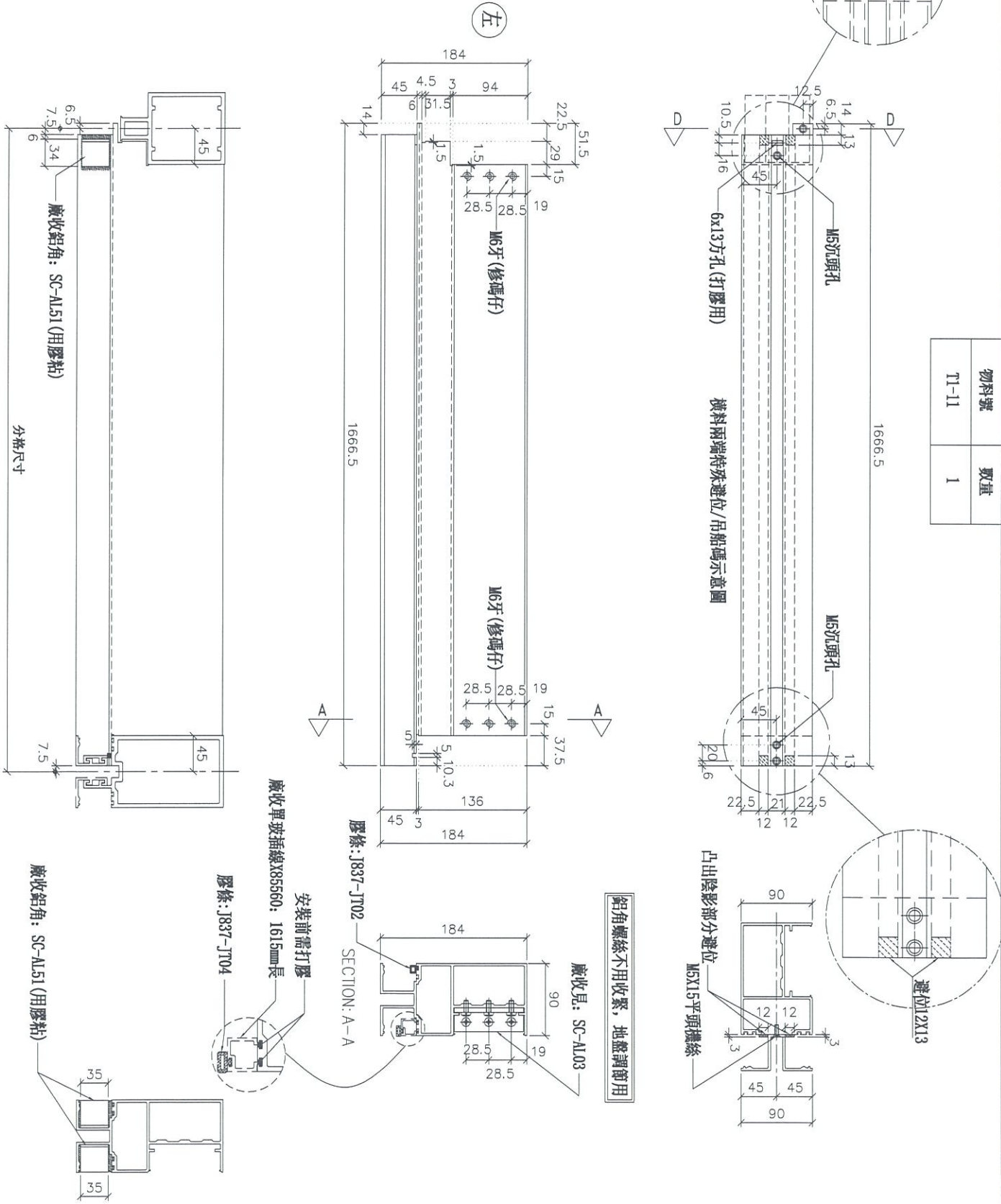

名稱	雙梗橫料 (外凸)	制圖	-	2019. 5. 10	修改		
材料	X85552	復核	-	-	日期		
顏色	FC-DG-S332054 (3塗)	批准			圖號	T837-MII-T12	



美特鋁質 有限公司
MIDI Aluminium Fabricator Ltd.

工程號

J-837

地盤

試水箱

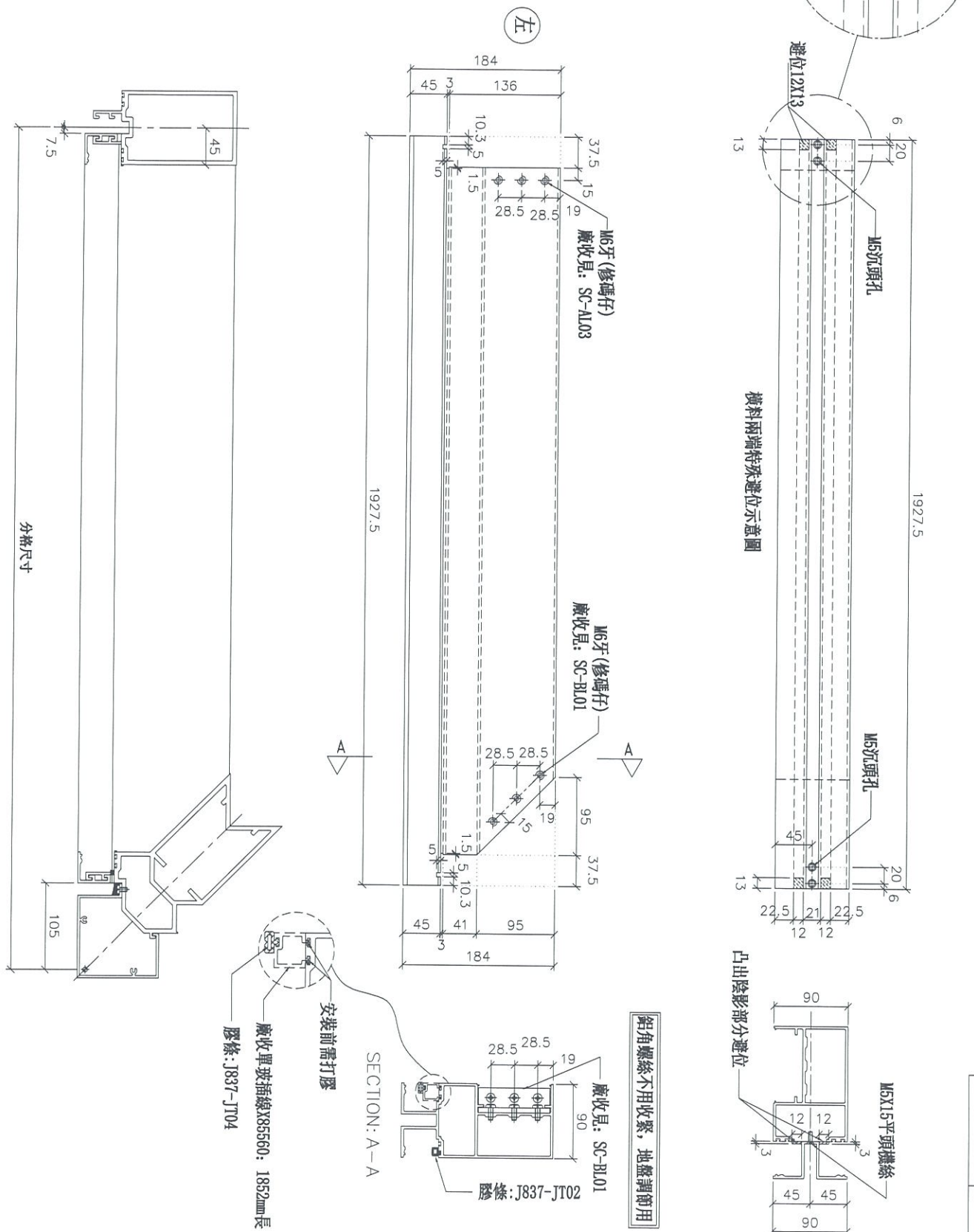

物料號	數量
T1-12	1

名稱	雙梗橫料 (外凸)	制圖	-	2019. 5. 10	修改	
材料	X85552	復核	-	-	日期	
顏色	FC-DG-S332054 (3塗)	批准			圖號	T837-MI-T13



工程號	J-837	地盤	試水箱
-----	-------	----	-----

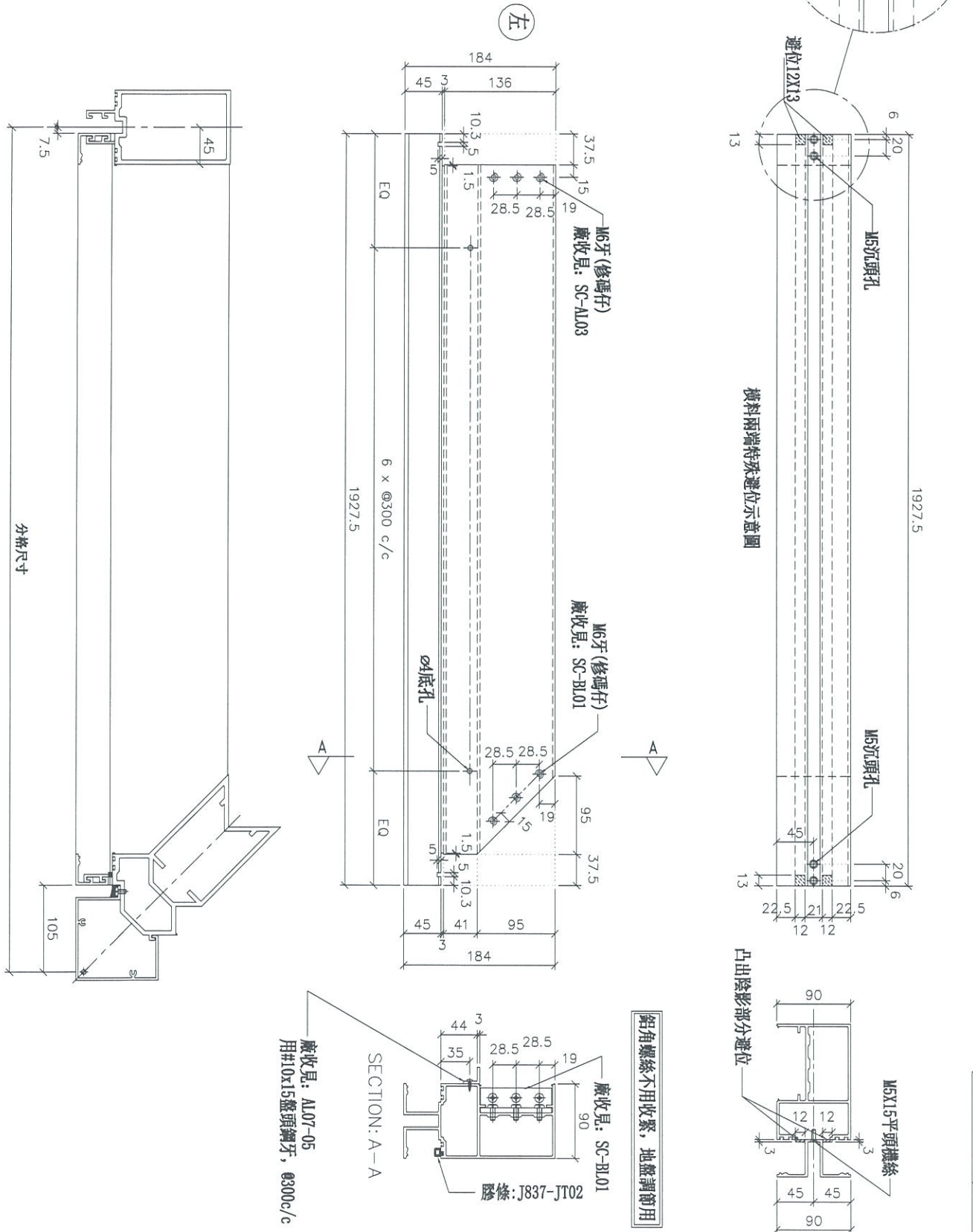

物料號	71-13	數量	1
-----	-------	----	---

名稱	雙梗橫料 (外凸)	制圖	-	2019. 5. 10	修改	
材料	X85552	復核	-	-	日期	
顏色	FC-DC-S332054 (3塗)	批准			圖號	T837-MII-T14



工程號	J-837	地盤	試水箱
-----	-------	----	-----

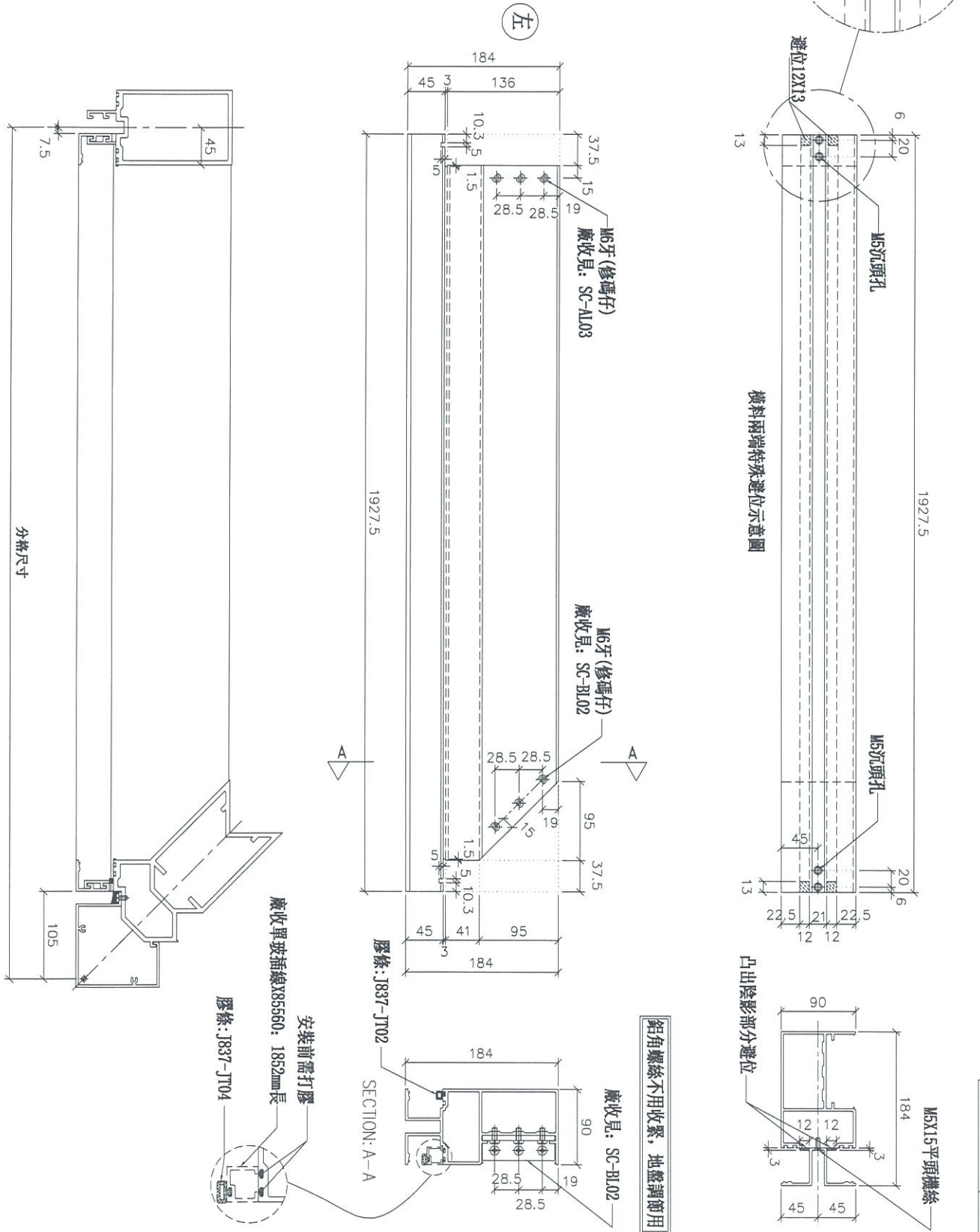

物料號	數量
T1-14	2

名稱	雙梗橫料 (外凸)	制圖	-	2019. 5. 10	修改	
材料	X85552	復核	-	-	日期	
顏色	FC-DG-S332054 (3塗)	批准			圖號	T837-M11-T15



工程號	J-837	地盤	試水箱
-----	-------	----	-----

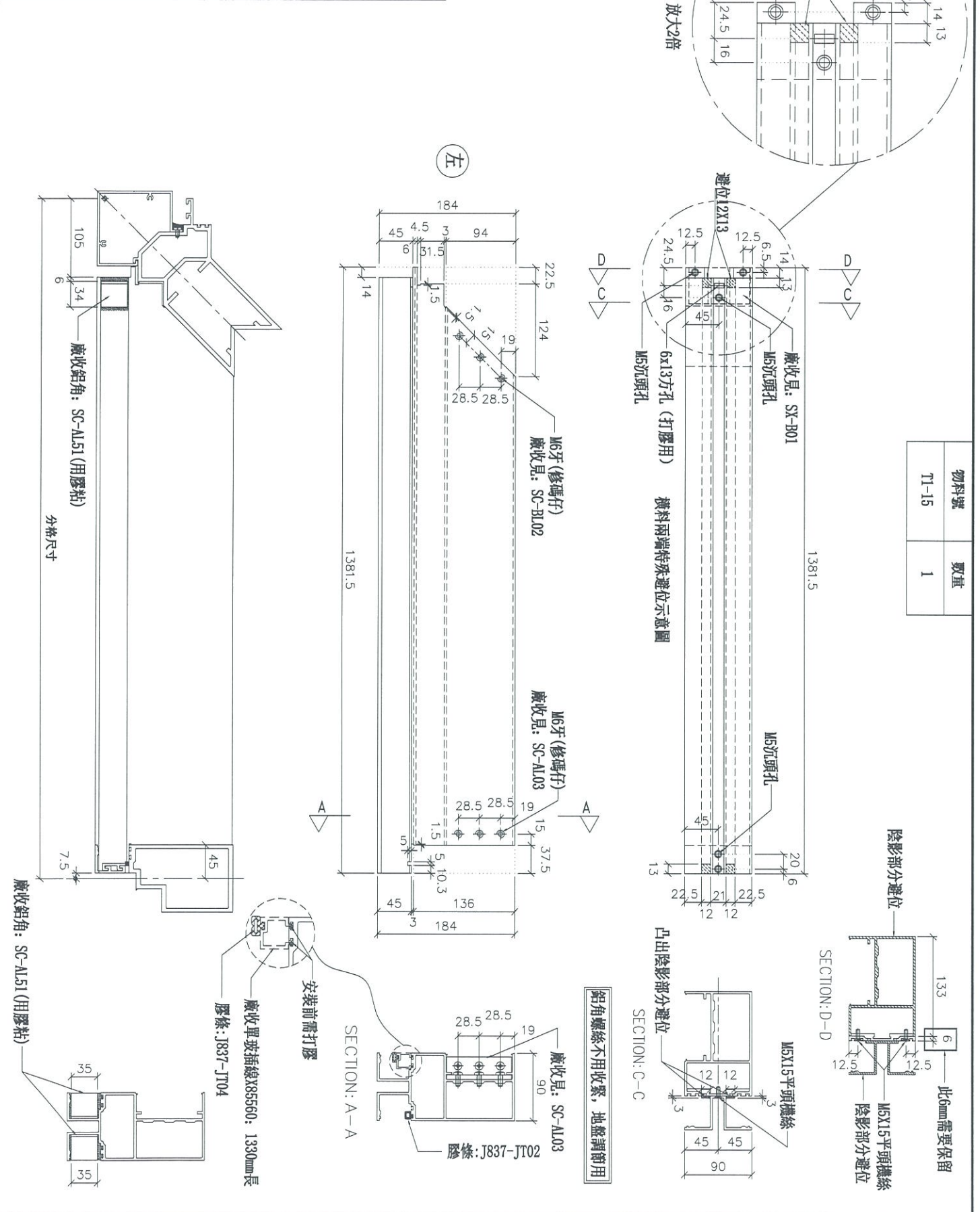

名稱	雙梗橫料 (外凸)	制圖	-	2019. 5. 10	修改		
材料	X85552	復核	-	-	日期		
顏色	FC-DG-S332054 (3塗)	批准			圖號	T837-M11-T16	

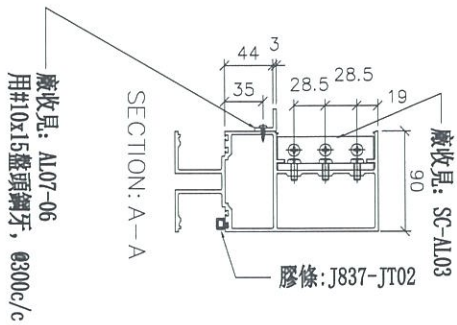
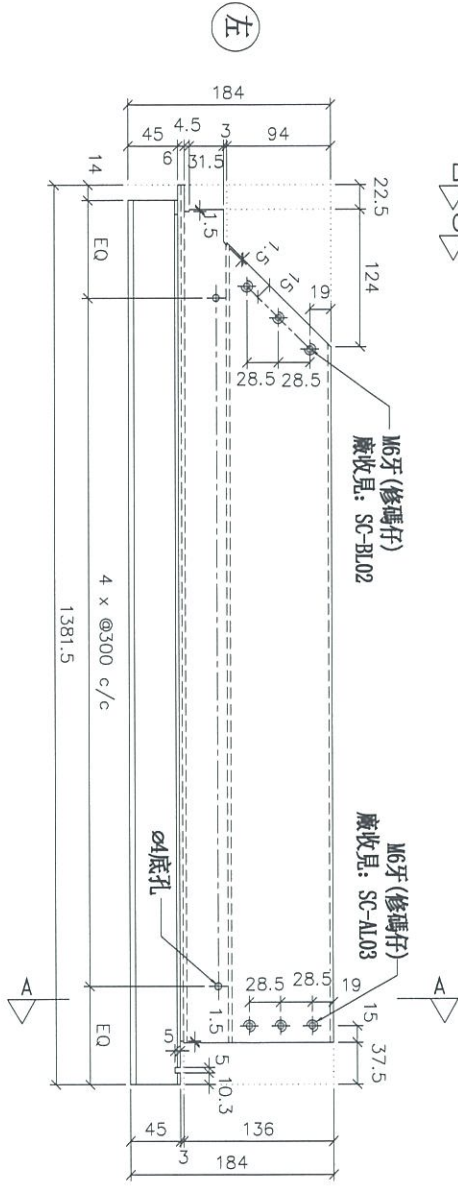
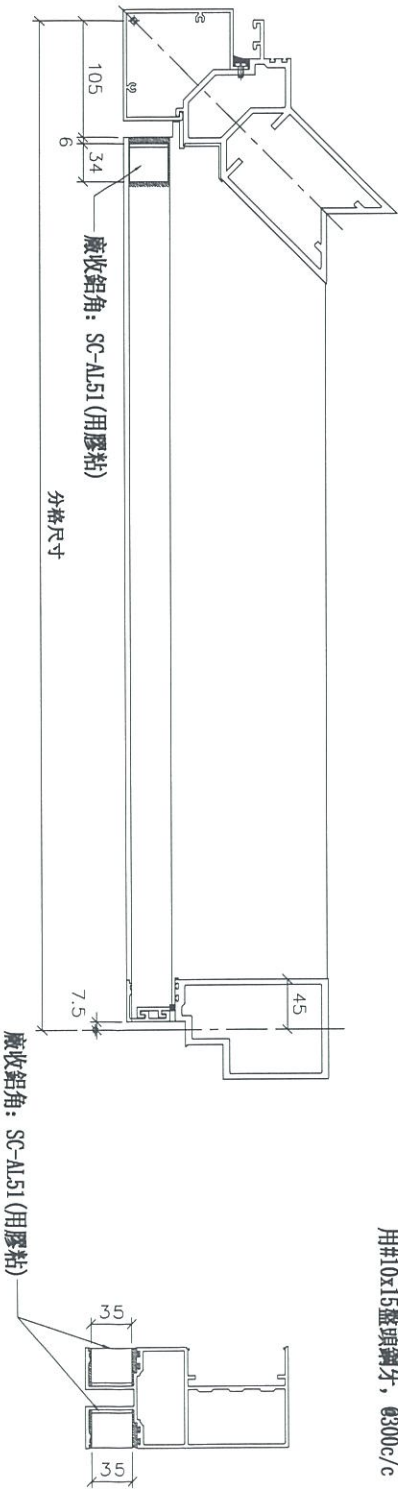

鋁角螺絲不用收緊, 地盤割節用

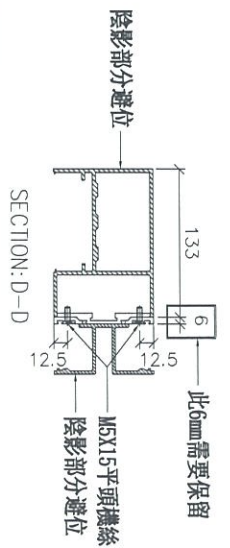
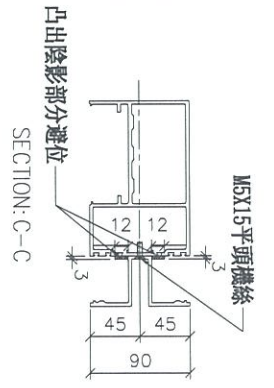
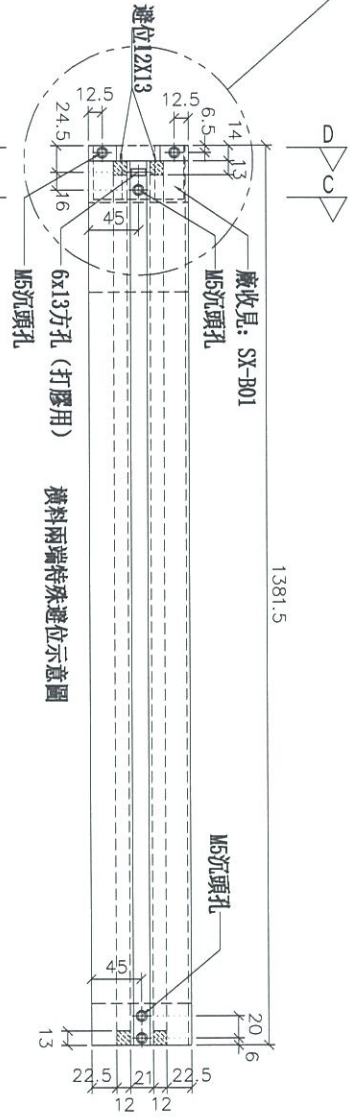

物料號	數量
T1-16	1

名稱	雙梗橫料 (外凸)	制圖	-	2019. 5. 10	修改	
材料	X85552	復核	-	-	日期	
顏色	FC-DG-S332054 (3塗)	批准			圖號	T837-MI-T17



工程號	J-837	地盤	試水箱
-----	-------	----	-----

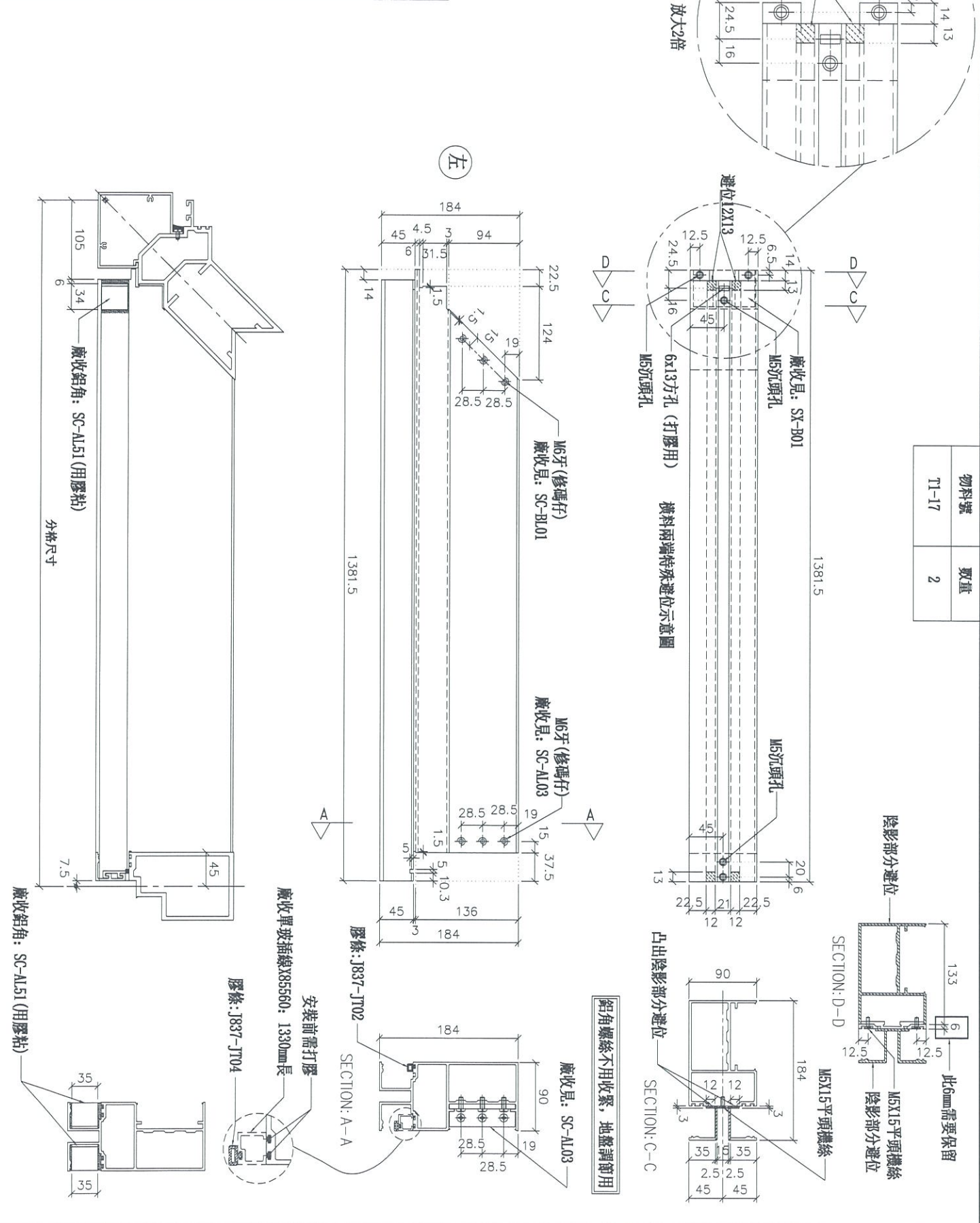

物料號	數量
T1-17	2

名稱	雙梗橫料 (外凸)	制圖	-	2019. 5. 10	修改	
材料	X85552	復核	-	-	日期	
顏色	FC-DG-S332054 (3塗)	批准			圖號	T837-M11-T18

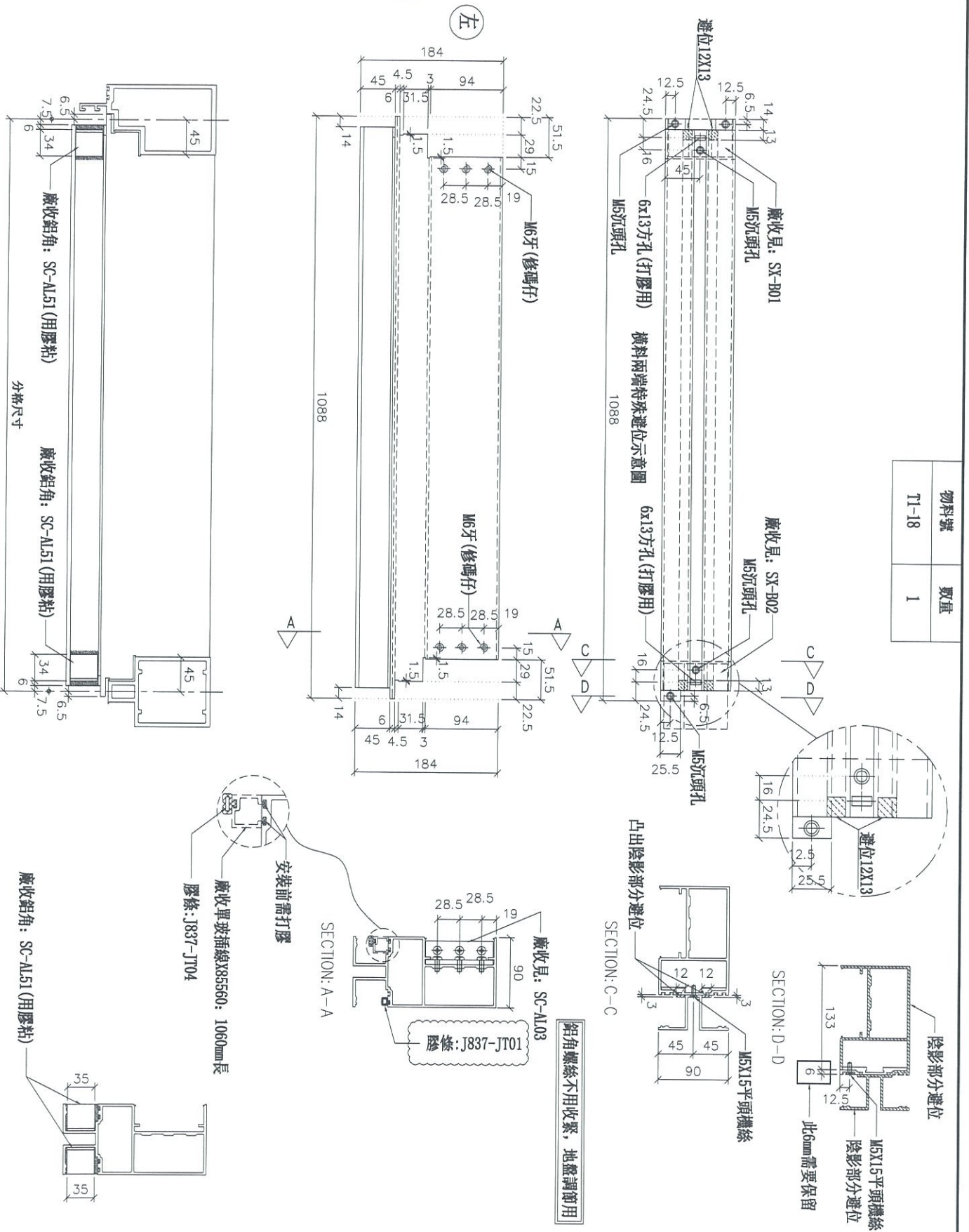

名稱	雙梗橫料 (外凸)	制圖	-	2019. 5. 10	修改	
材料	X85552	復核	-	-	日期	
顏色	FC-DG-S332054 (3塗)	批准			圖號	T837-M1-T10

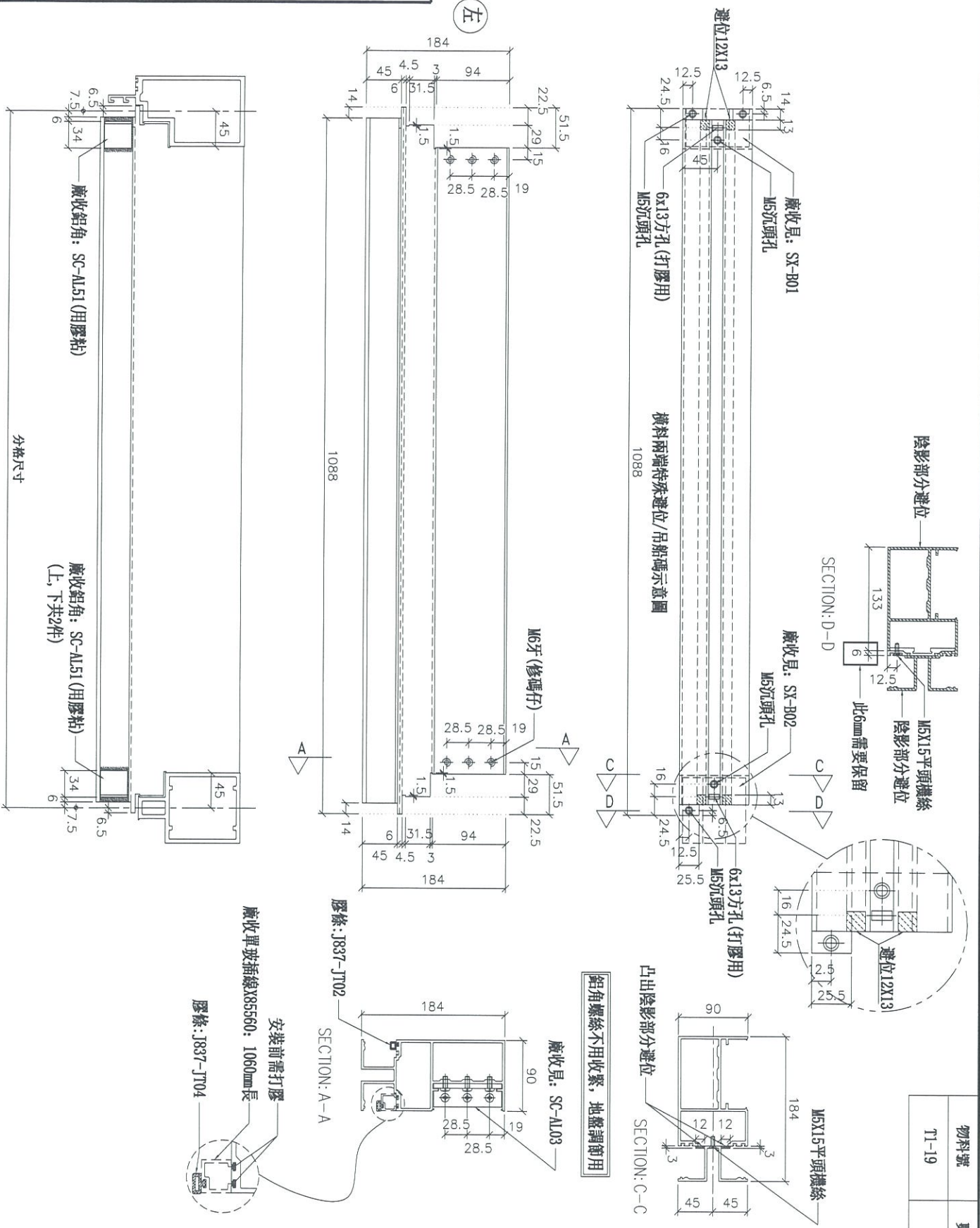

物料號	數量
T1-19	1

名稱	雙梗橫料 (外凸)	制圖	-	2019.5.10	修改		
材料	X85552	復核	-	-	日期		
顏色	FC-DC-S332054 (3塗)	批准			圖號	T837-M11-T20	



美特鋁質有限公司
MIDI Aluminium Fabricator Ltd.

工程號

J-837

地盤

試水箱

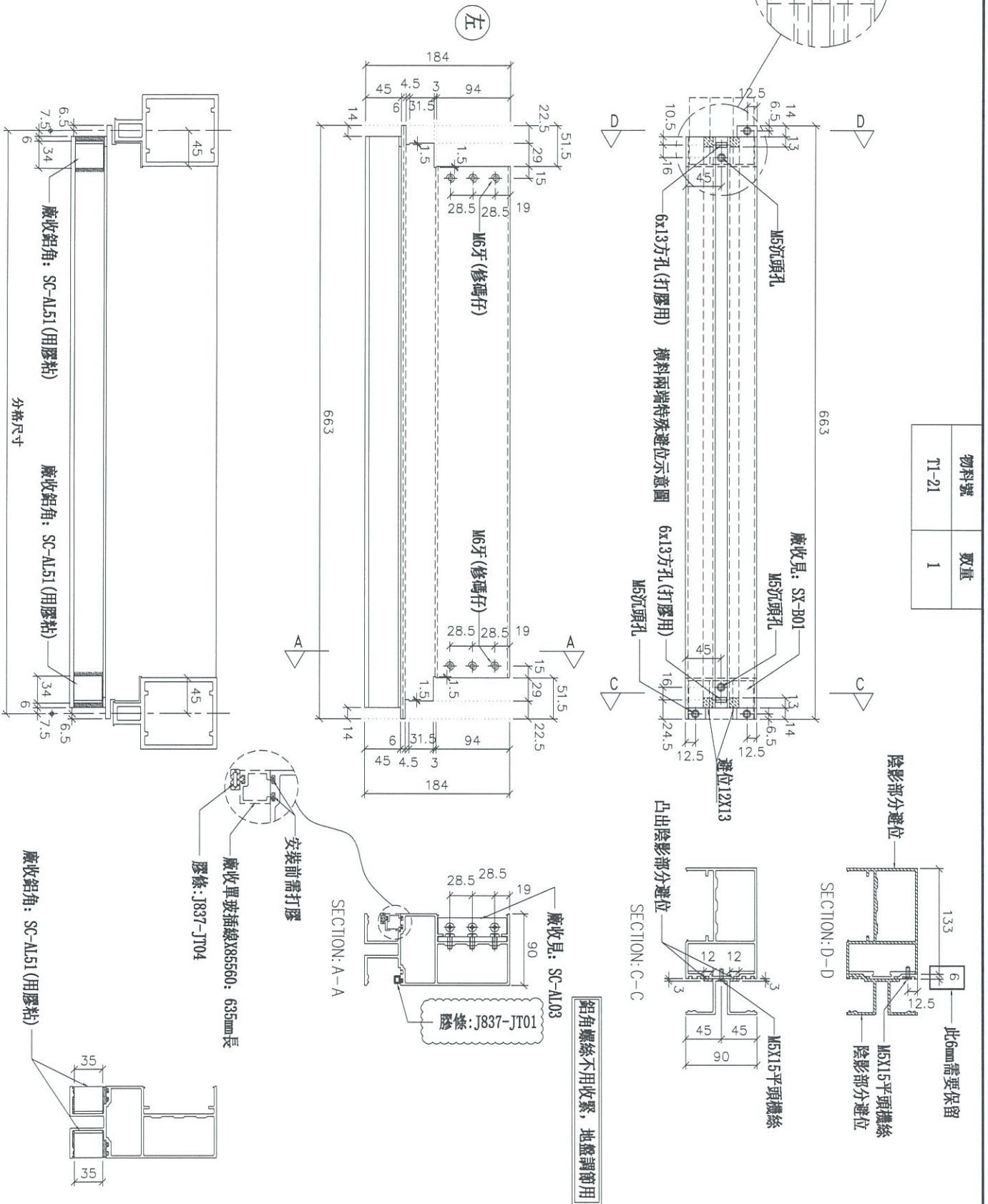

名稱	雙梗橫料 (外凸)	制圖	-	2019. 5. 10	修改	
材料	X85552	復核	-	-	日期	
顏色	FC-DG-S332054 (3塗)	批准			圖號	T837-MII-T22

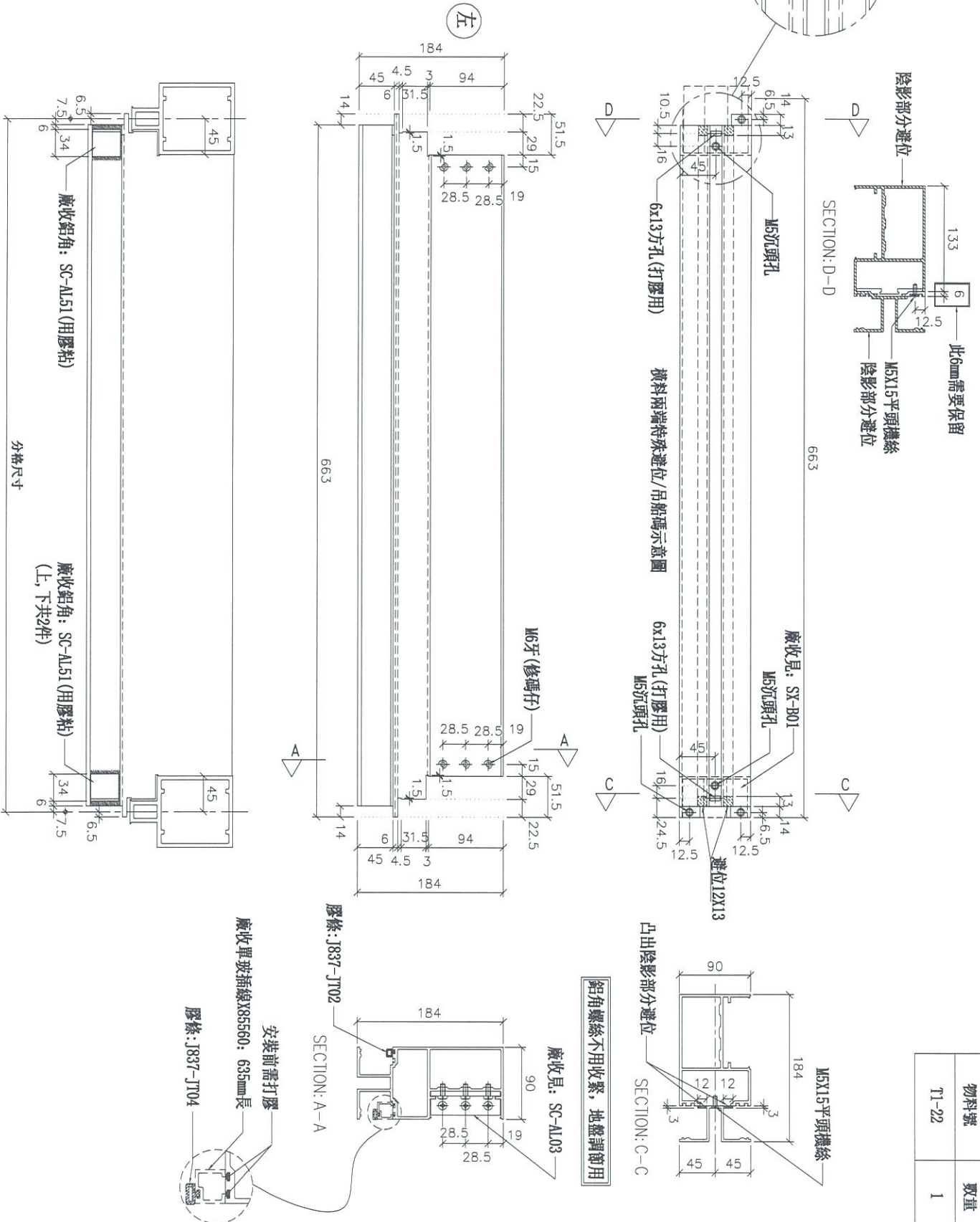

物料號	數量
T1-22	1

名稱	雙梗橫料 (外凸)	制圖	-	2019. 5. 10	修改	
材料	X85552	復核	-	-	日期	
顏色	FC-DG-S332054 (3塗)	批准			圖號	T837-MI-T23



工程號

J-837

地盤

試水箱

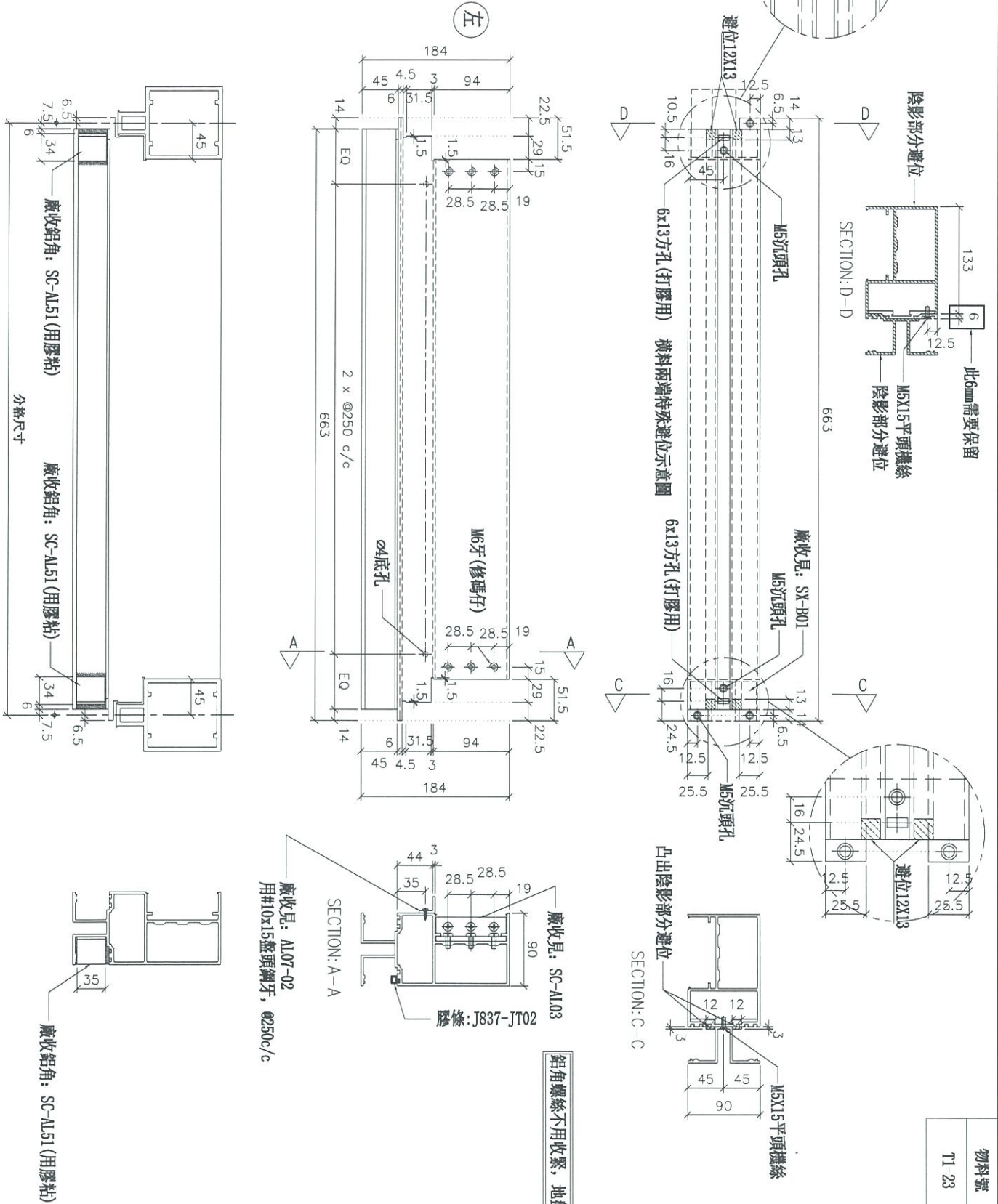

物料號	數量
T1-23	1

名稱	雙槓橫料 (外凸)	制圖	-	2019. 5. 10	修改	
材料	X85552	復核	-	-	日期	
顏色	FR-DG-S332054 (3塗)	批准			圖號	T837-MII-T24



美特鋁質有限公司
MIDI Aluminium Fabricator Ltd.

工程號 J-837 地盤 試水箱

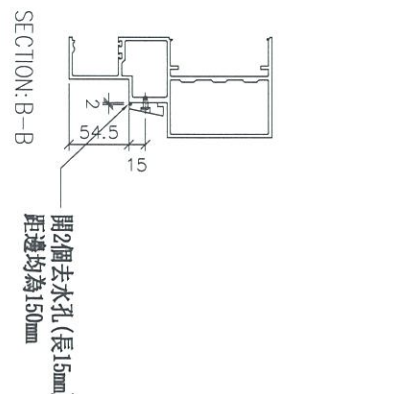
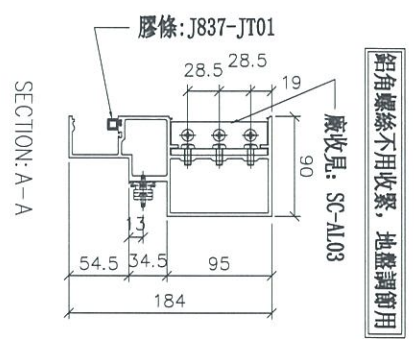
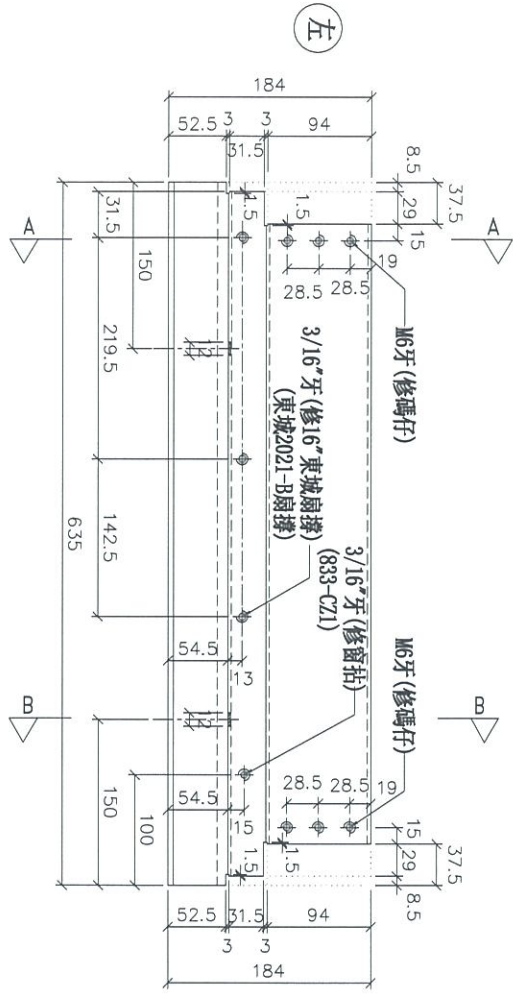
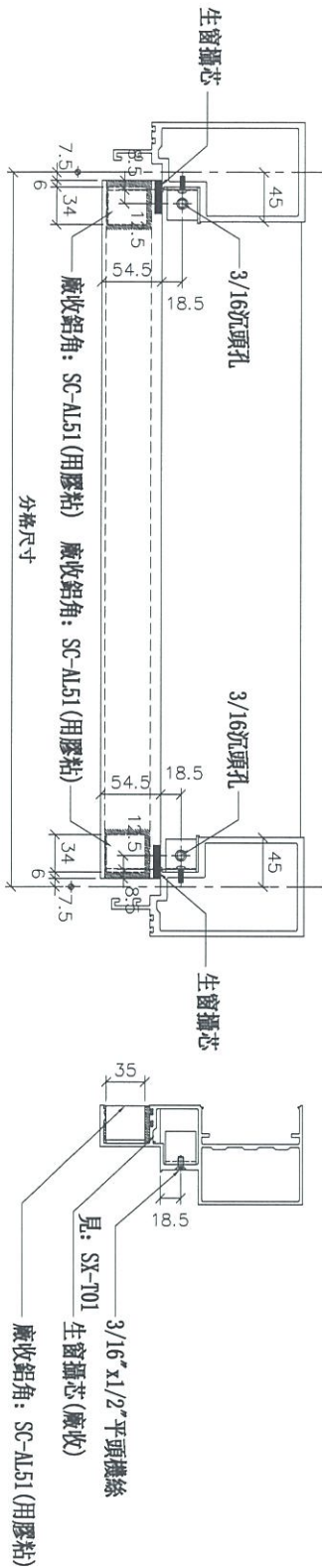

鋁角螺絲不用收緊, 地盤調節用

物料號	T2-01
數量	1

名稱	生梗橫料	制圖	-	2019. 5. 10	修改	
材料	X85553	復核	-	-	日期	
顏色	FC-DG-S332054 (3塗)	批准			圖號	T837-MII-T25



工程號	J-837	地盤	試水箱
-----	-------	----	-----

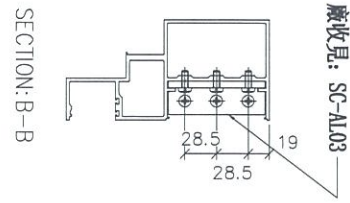
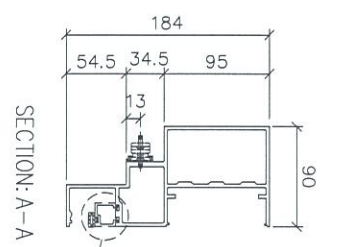
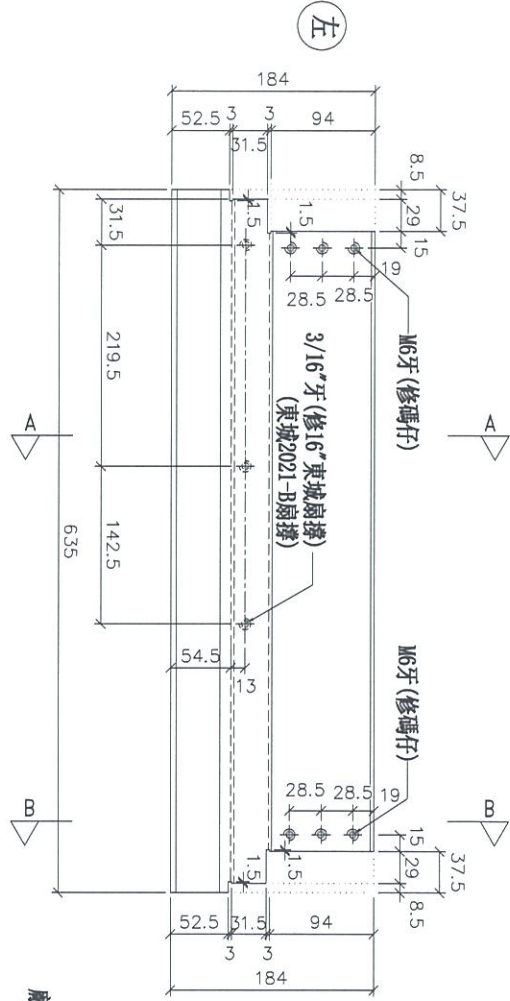
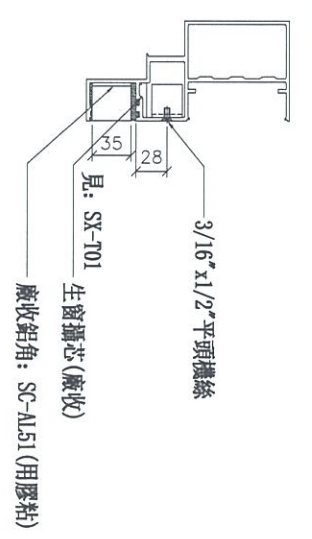
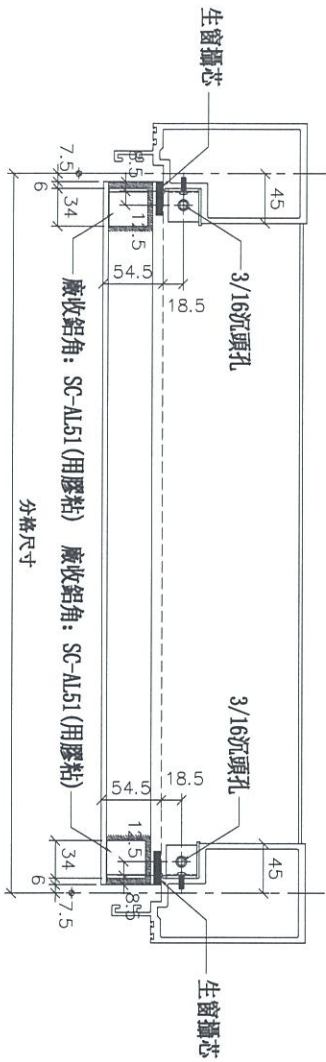

膠條: J837-JT04

安裝前需打膠

廠收單玻插線X85560: 635mm長

鋁角螺絲不用收緊, 地盤調節用

物料號	T2-02	數量	1
-----	-------	----	---

名稱	生梗橫料	制圖	-	2019.5.10	修改	
材料	X85553	復核	-	-	日期	
顏色	FC-DG-S332054 (3塗)	批准			圖號	T837-MII-T26



美特鋁質有限公司
MIDI Aluminium Fabricator Ltd.

工程號

J-837

地盤

試水箱

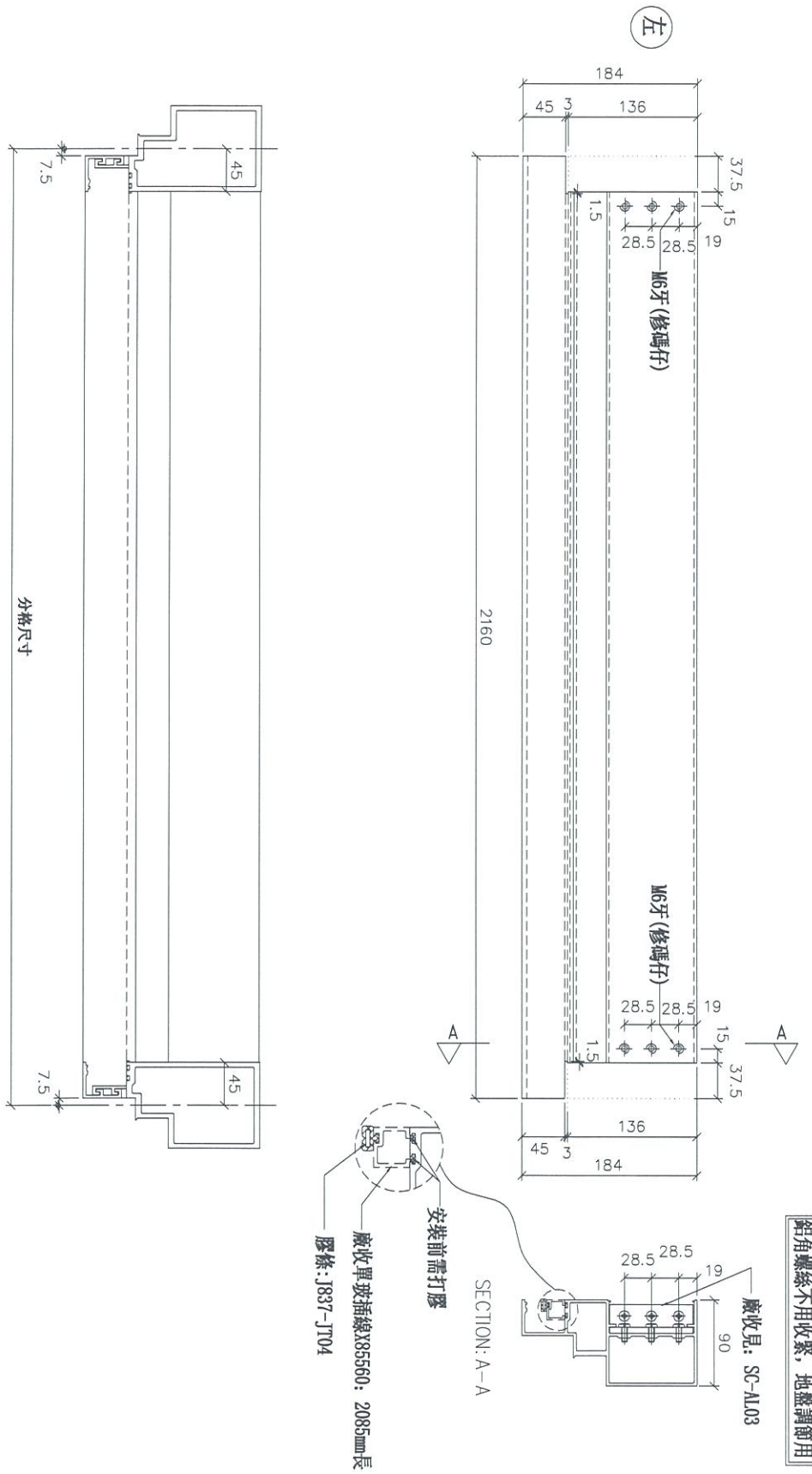

物料號	數量
T2-03	1

名稱	生梗橫料	制圖	-	2019. 5. 10	修改		
材料	X85553	復核	-	-	日期		
顏色	FC-DQ-S332054 (3塗)	批准			圖號	T837-MII-T27	

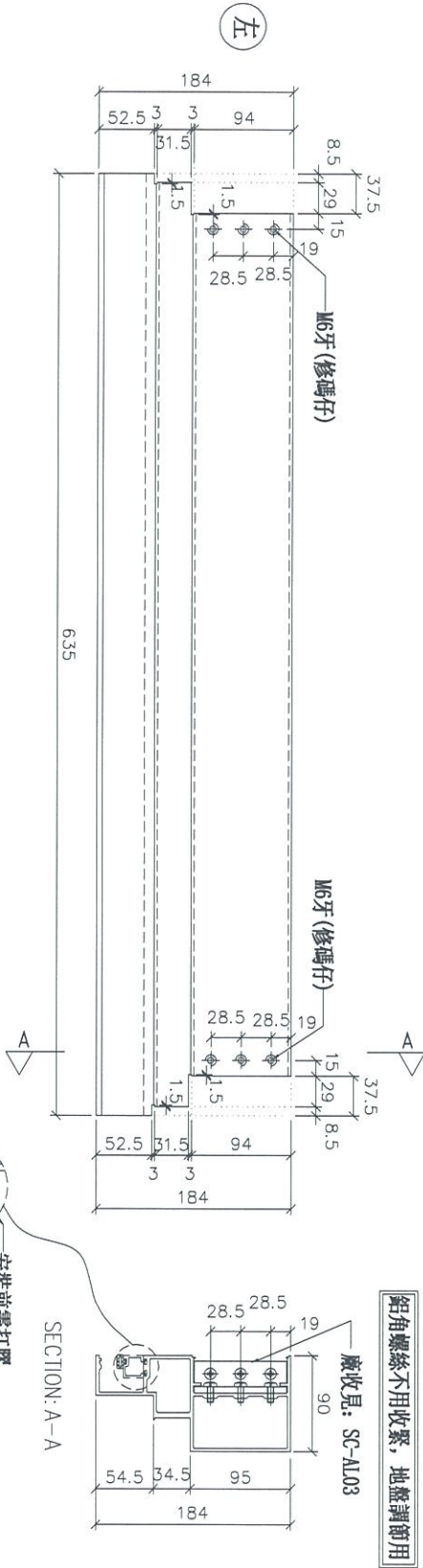
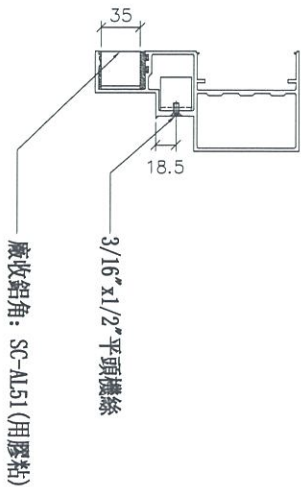
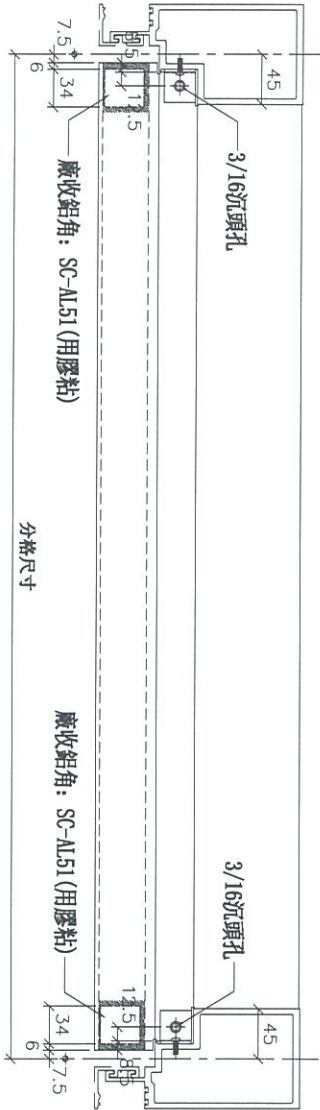

物料號	數量
T2-04	1

名稱	生梗橫料	制圖	-	2019.5.10	修改		
材料	X85553	復核	-	-	日期		
顏色	FC-DC-S332054 (3塗)	批准			圖號	T837-MII-T28	



工程號	J-837	地盤	試水箱
-----	-------	----	-----

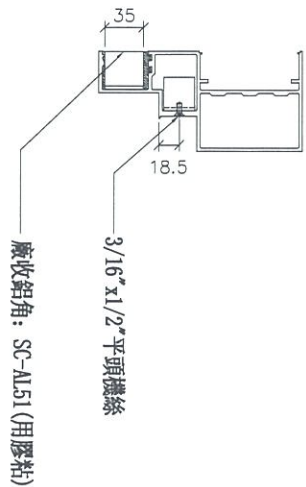
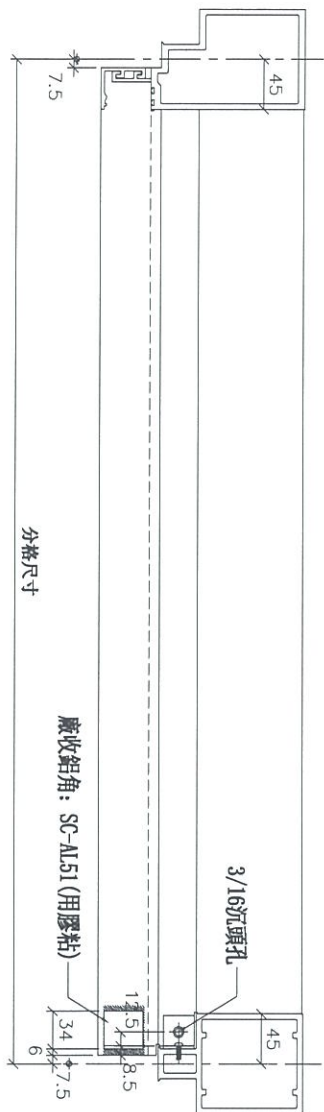

安裝前需打膠

廠收單玻插線 X85560: 1865mm長

膠條: J837-JT04

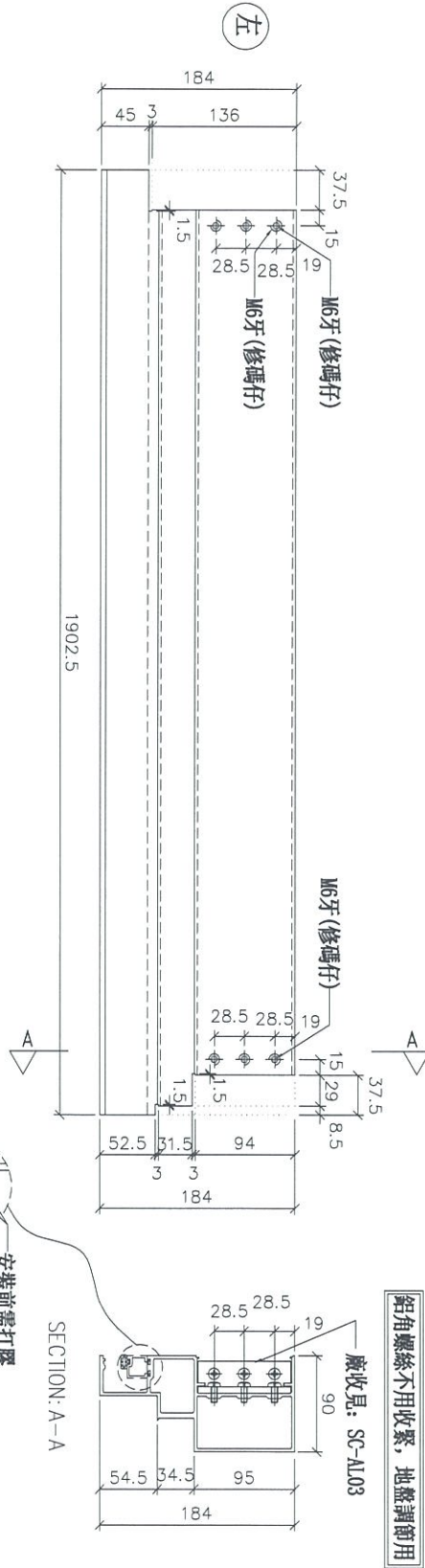

物料號	數量
T2-05	1

名稱	生梗橫料	制圖	-	2019. 5. 10	修改		
材料	X85553	復核	-	-	日期		
顏色	FC-DG-S332054 (3塗)	批准			圖號	T837-MII-T29	

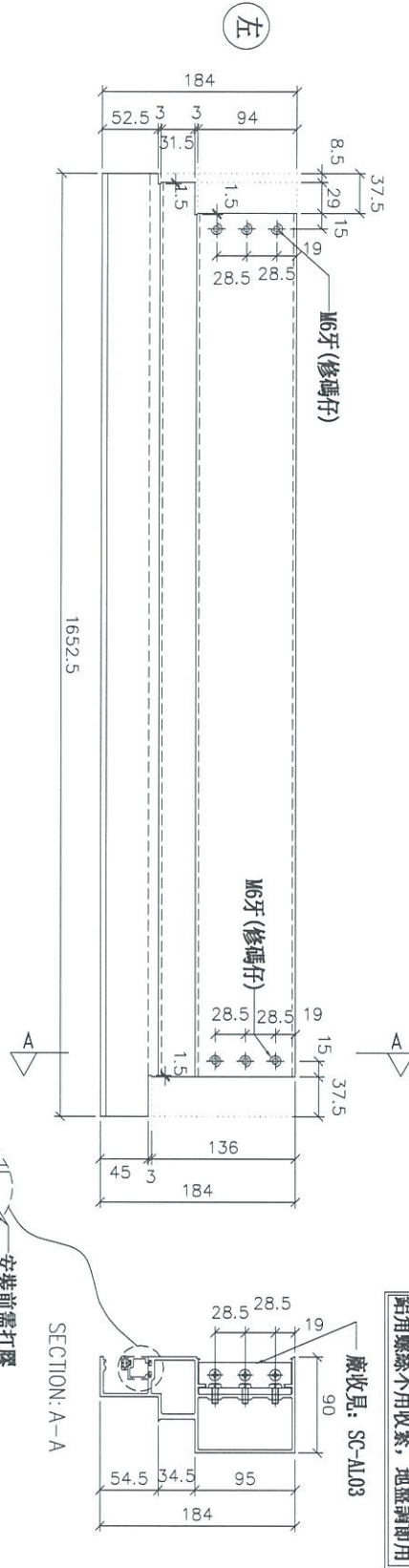
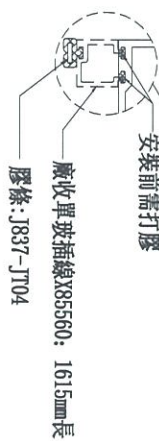
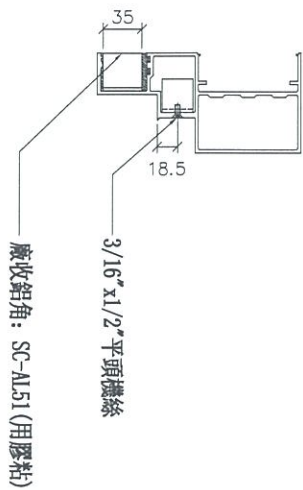
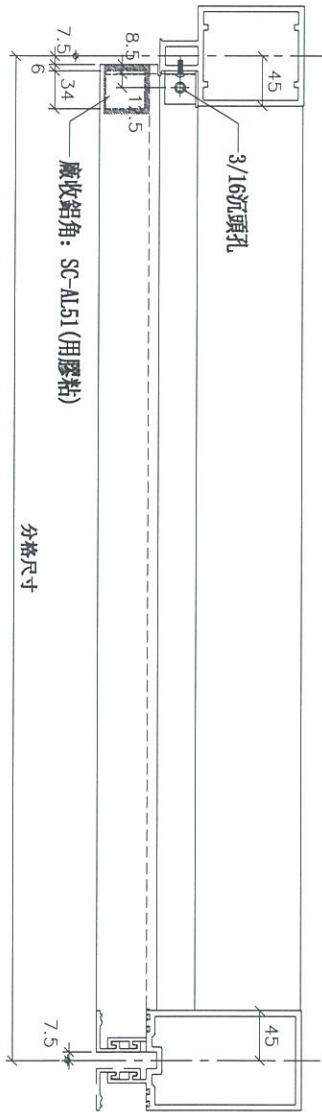

物料號	數量
T2-06	1

名稱	生梗橫料	制圖	-	2019. 5. 10	修改		
材料	X85553	復核	-	-	日期		
顏色	FC-DG-S332054 (3塗)	批准			圖號	T837-MII-T30	



工程號

J-837

地盤

試水箱

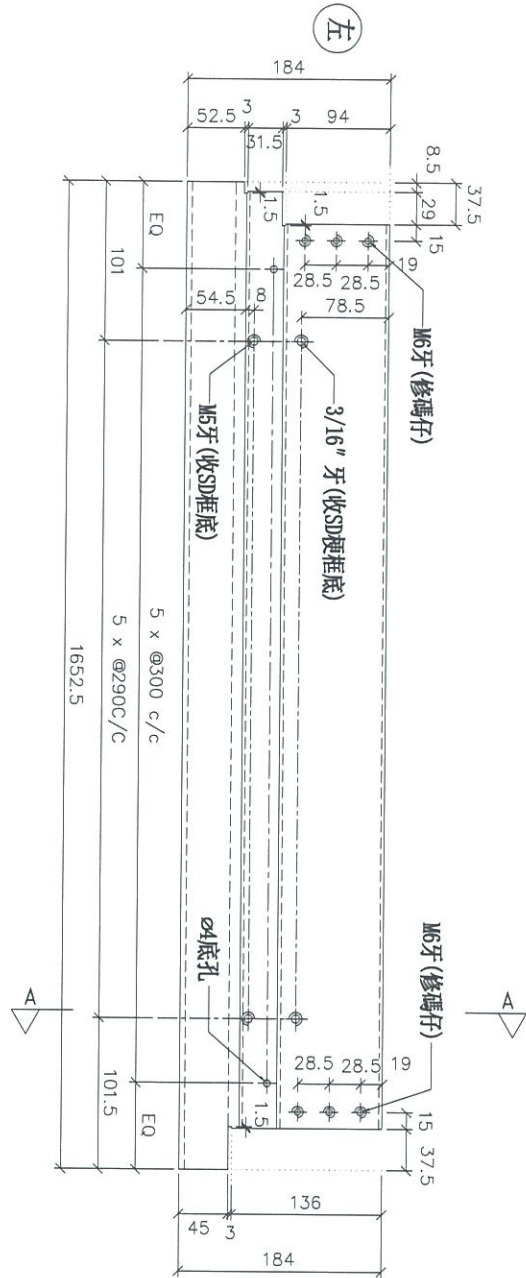
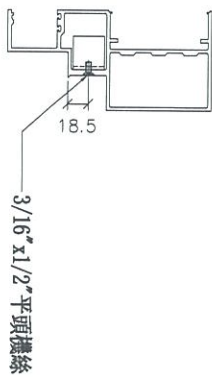
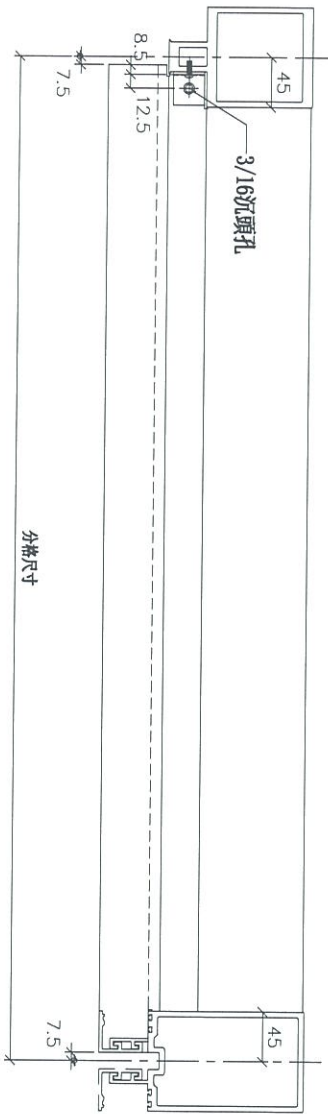

鋁角螺絲不用收緊，地盤調節用

物料號	數量
T2-07	1

名稱	生梗橫料	制圖	-	2019.5.10	修改	
材料	X85553	復核	-	-	日期	
顏色	PC-DC-S332054 (3塗)	批准			圖號	T837-MI-T31



工程號	J-837	地盤	試水箱
-----	-------	----	-----

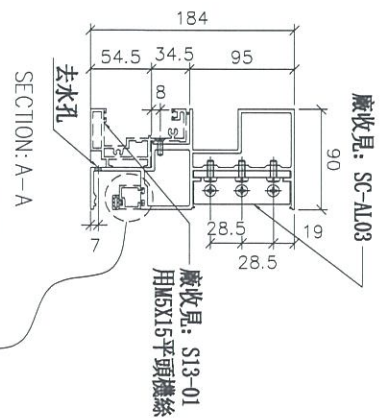
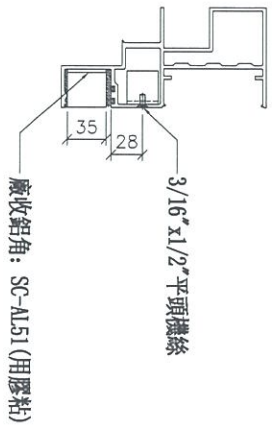
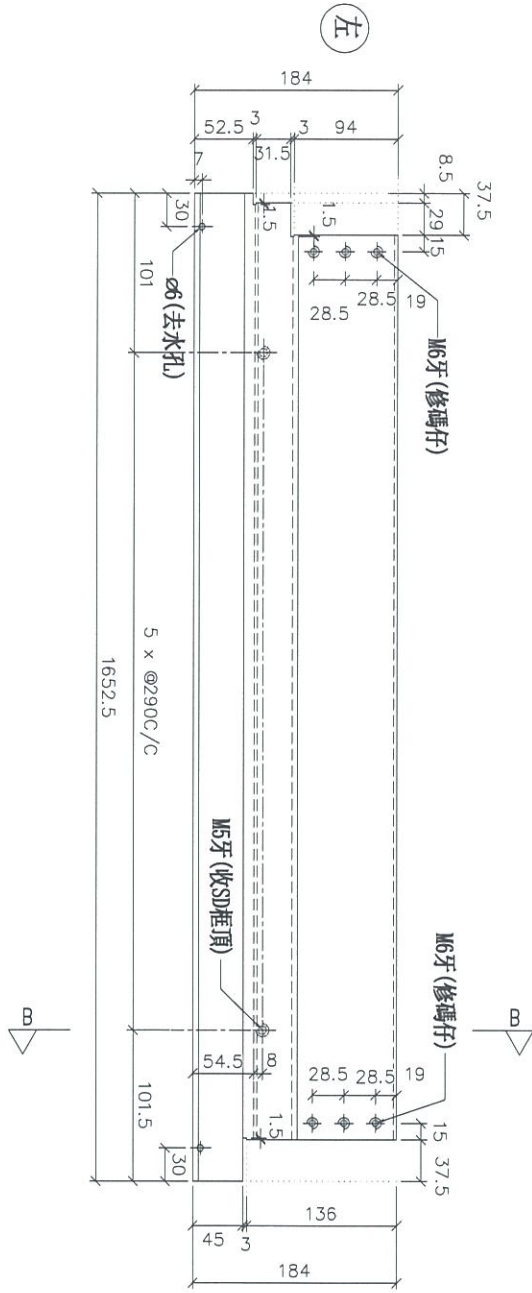
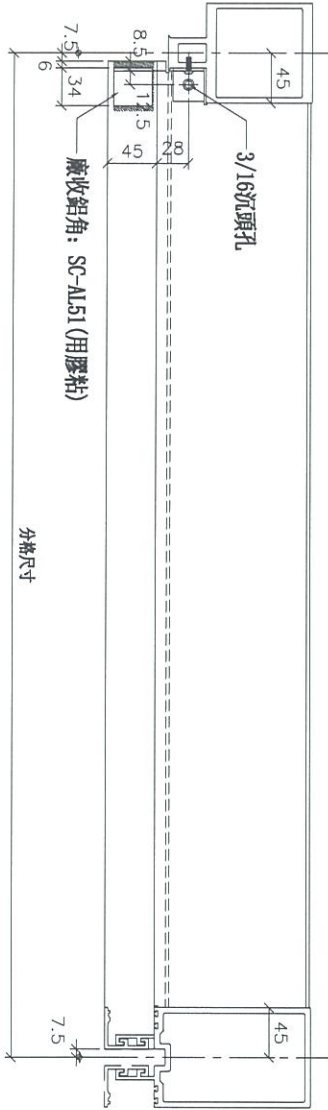

鋁角螺絲不用收緊，地盤割倒用

物料號	數量
T3A-01	1

名稱	SD門頂橫	制圖	-	2019. 5. 10	修改	
材料	X85555	復核	-	-	日期	
顏色	FC-DG-S332054 (3塗)	批准			圖號	T837-MII-T32



工程號

J-837

地盤

試水箱

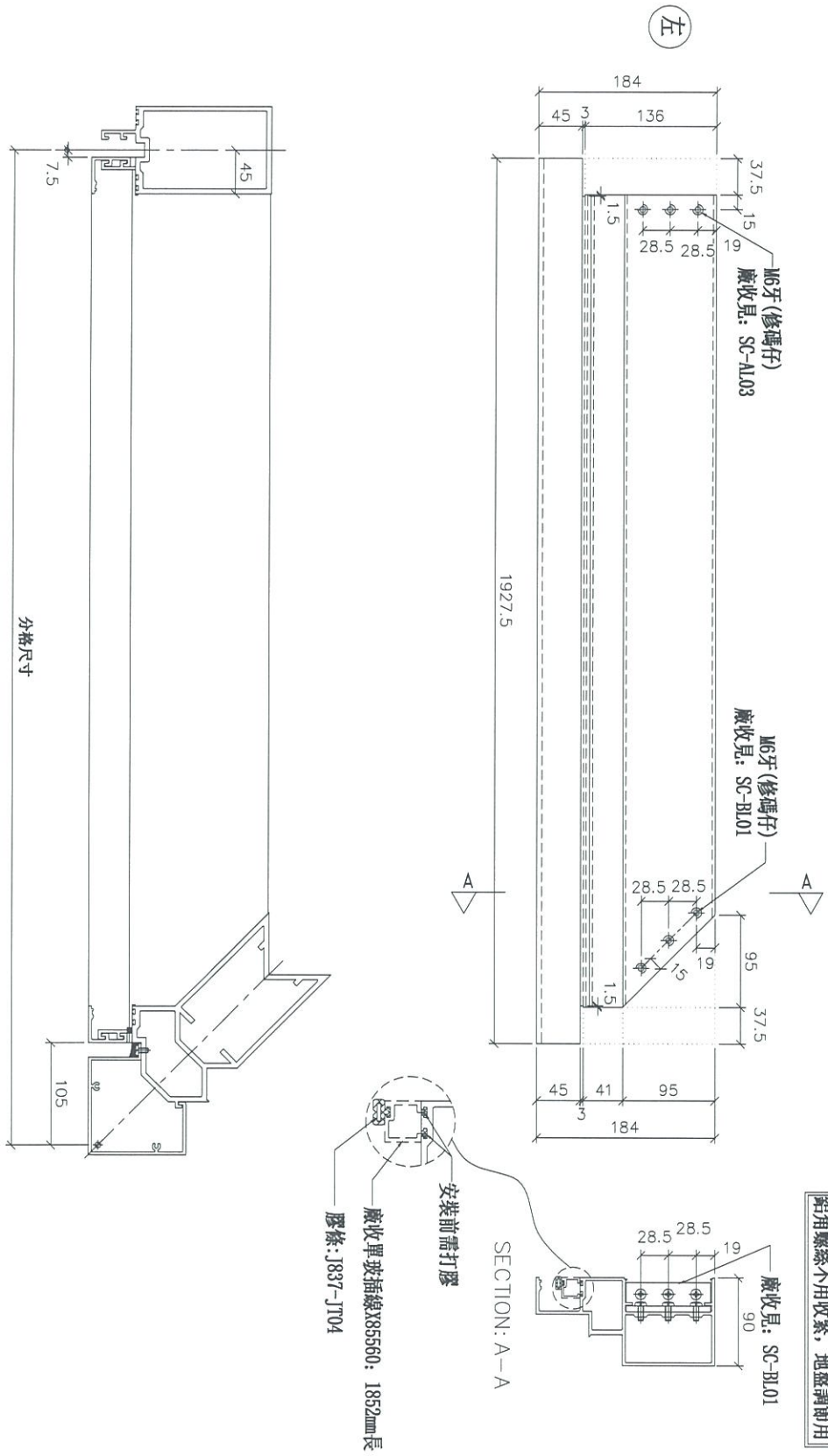

物料號	數量
T2-08	1

名稱	生梗橫料	制圖	-	2019. 5. 10	修改		
材料	X85553	復核	-	-	日期		
顏色	RC-DC-S332054 (3塗)	批准			圖號	T837-MII-T33	



工程號	J-837	地盤	試水箱
-----	-------	----	-----

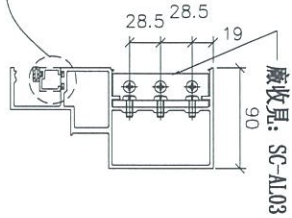
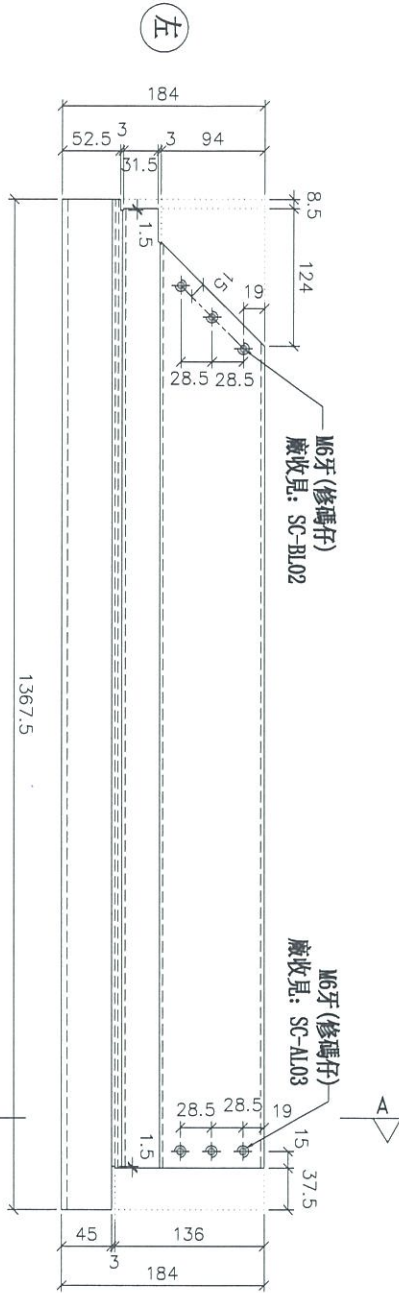
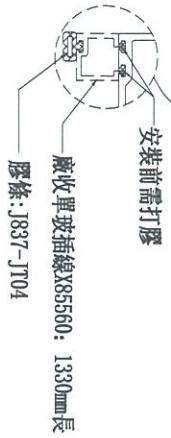
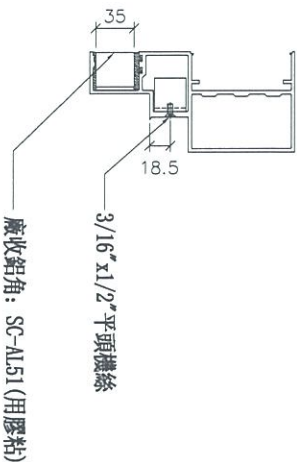
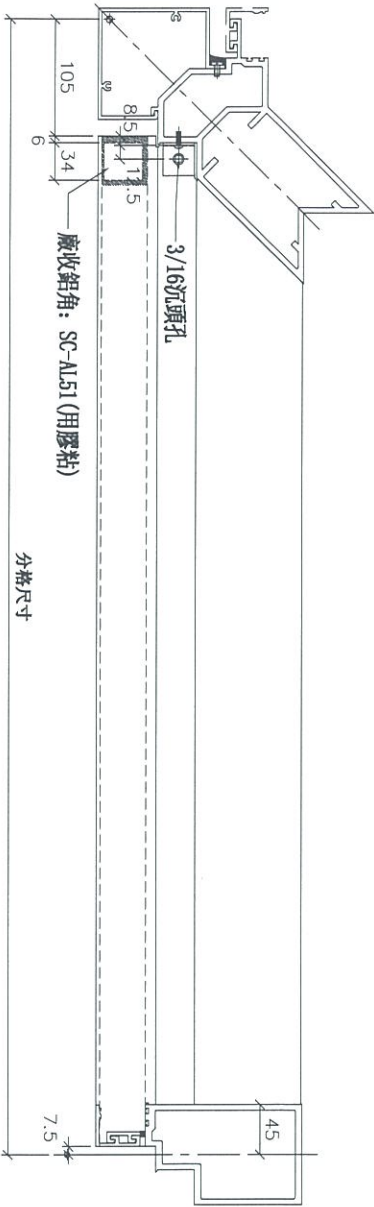

鋁角螺絲不用收緊，地盤調節用

物料號	J2-09	數量	1
-----	-------	----	---

名稱	生梗橫料	制圖	-	2019. 5. 10	修改		
材料	X85553	復核	-	-	日期		
顏色	RC-DG-S332054 (3塗)	批准			圖號	T837-MII-T34	



工程號

J-837

地盤

試水箱

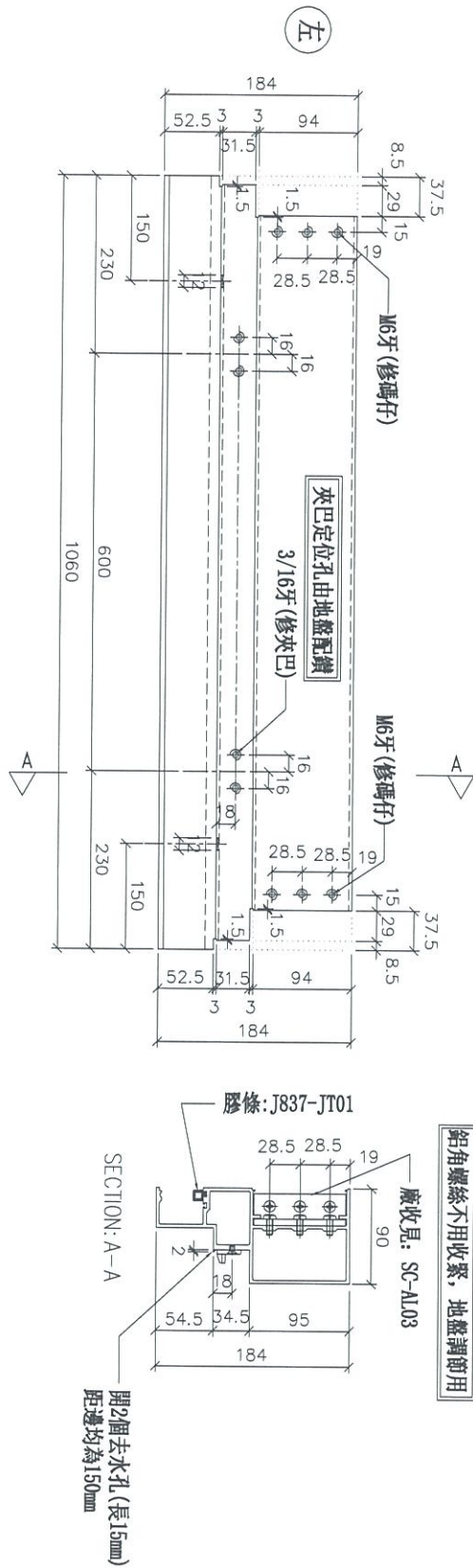
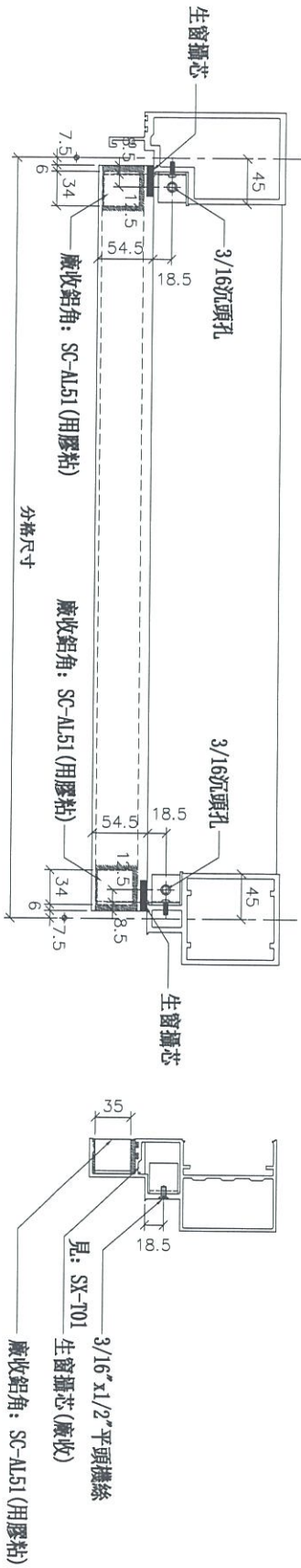

物料號	數量
T2-10	1

名稱	生梗橫料	制圖	-	2019.5.10	修改	
材料	X85553	復核	-	-	日期	
顏色	FC-DC-S332054 (3塗)	批准			圖號	T837-MI-T35



工程號

J-837

地盤

試水箱

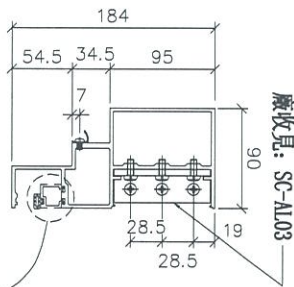
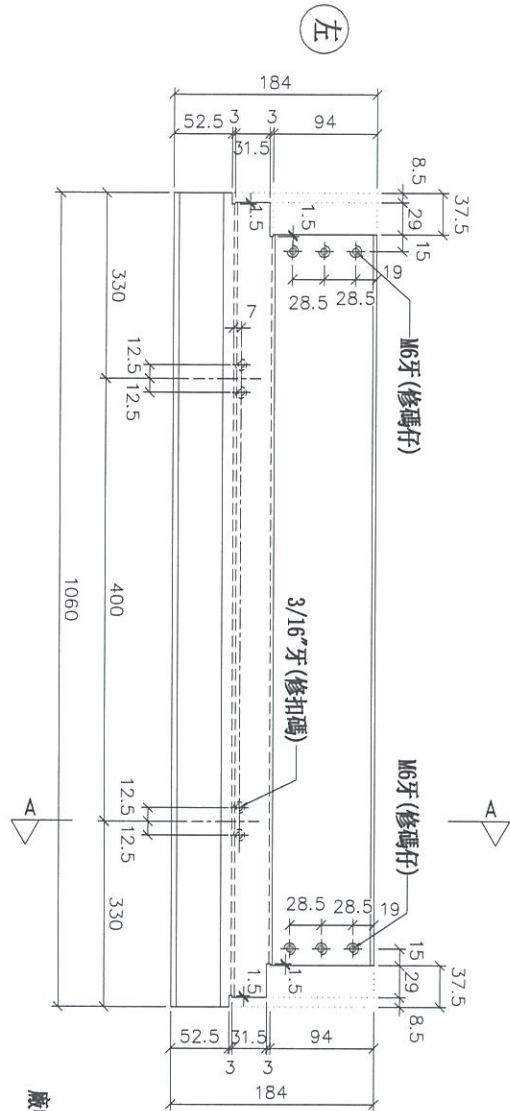
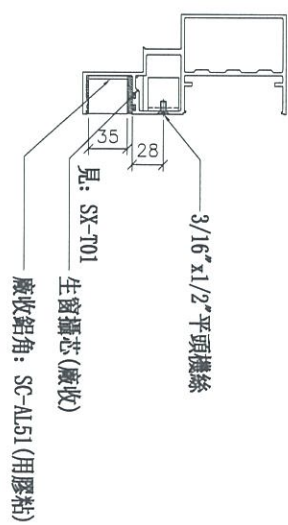
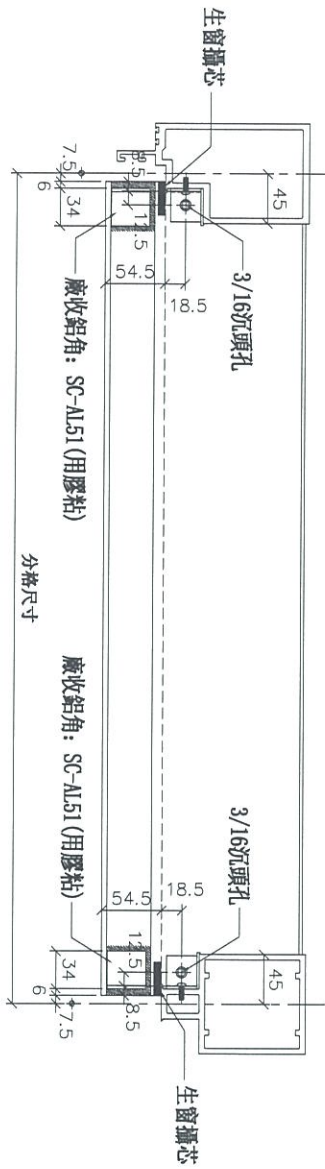

鋁角螺絲不用收緊, 地盤調節用

物料號	T2-11
數量	1

名稱	生梗橫料	制圖	-	2019. 5. 10	修改	
材料	X85553	復核	-	-	日期	
顏色	RC-DC-S332054 (3塗)	批准			圖號	T837-MII-T36



美特鋁質有限公司
MIDI Aluminium Fabricator Ltd.

工程號

J-837

地盤

試水箱

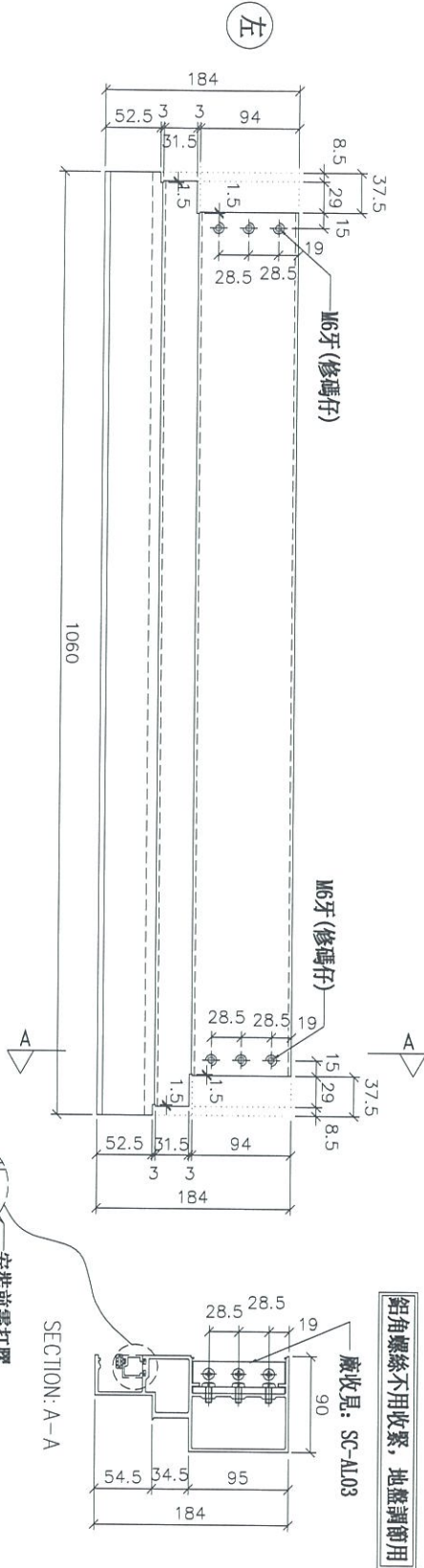
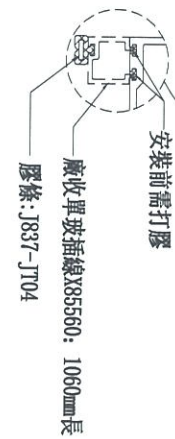
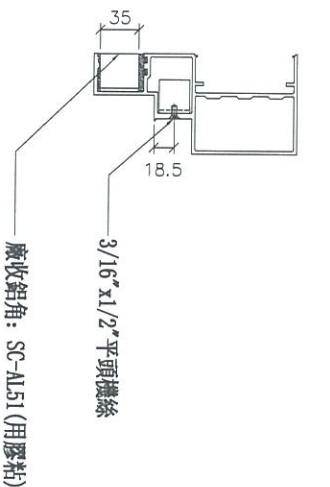
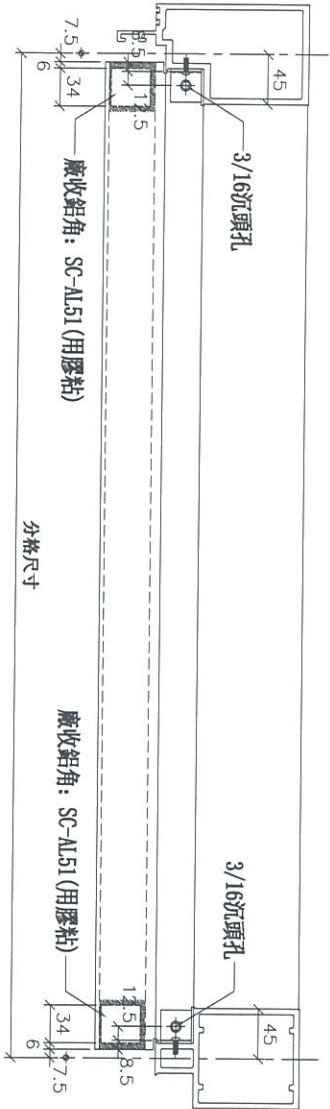

物料號	數量
T2-12	1

名稱	生梗橫料	制圖	-	2019. 5. 10	修改		
材料	X85553	復核	-	-	日期		
顏色	FC-DG-S332054 (3塗)	批准			圖號	T837-MI-T37	



工程號

J-837

地盤

試水箱

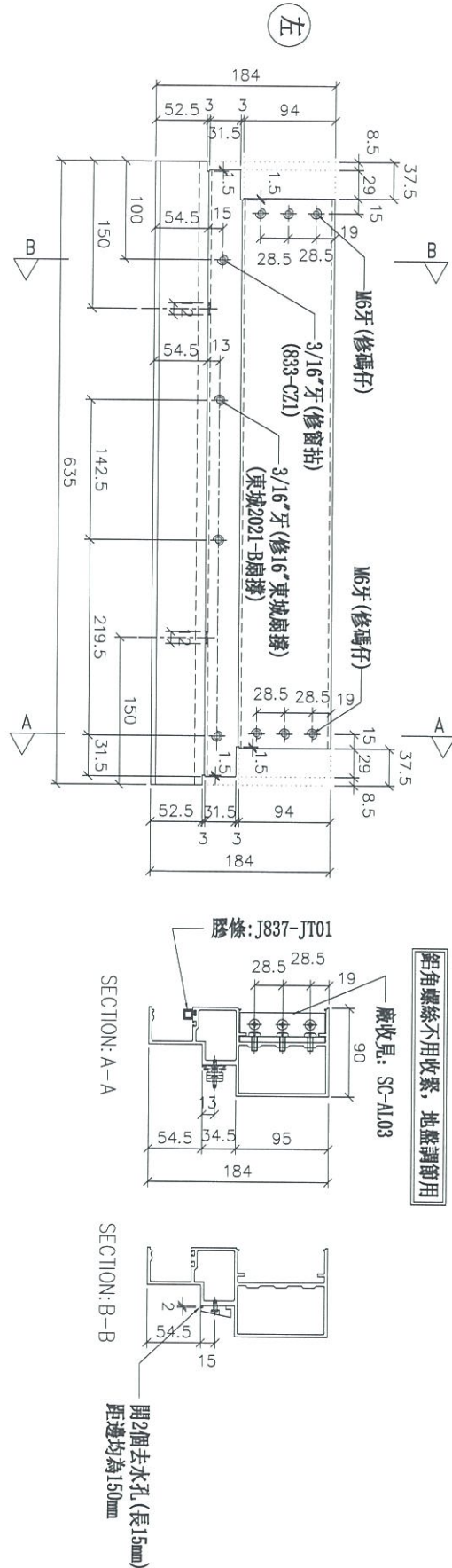
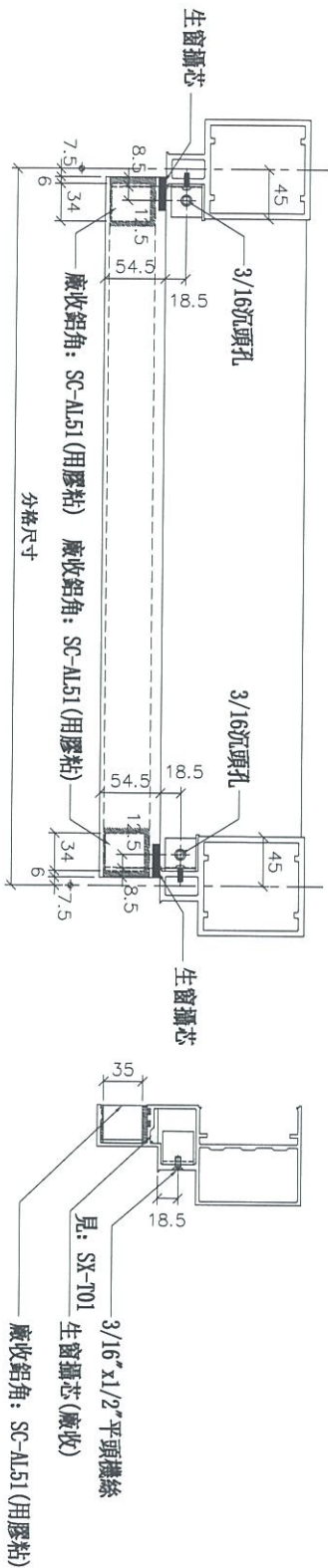

物料號	數量
T2-13	1

名稱	生梗橫料	制圖	-	2019. 5. 10	修改		
材料	X85553	復核	-	-	日期		
顏色	PC-DC-S332054 (3塗)	批准			圖號	T837-MI-T38	



美特鋁質有限公司

MIDI Aluminium Fabricator Ltd.

工程號

J-837

地盤

試水箱

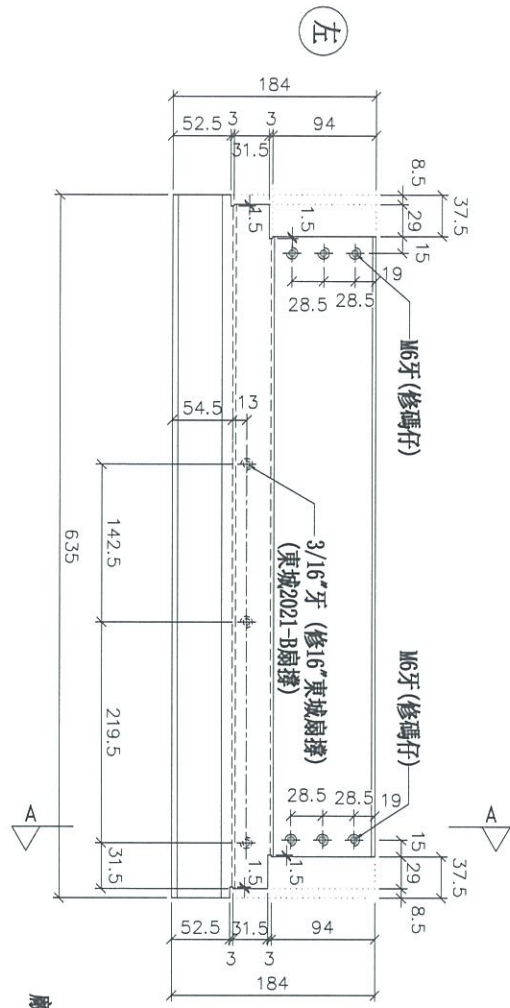
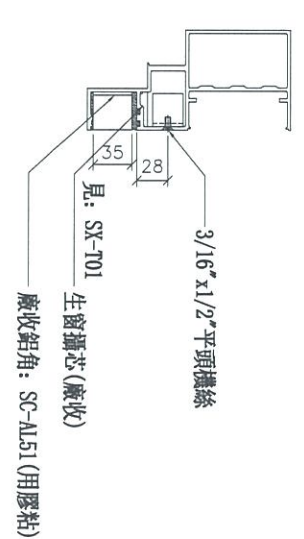
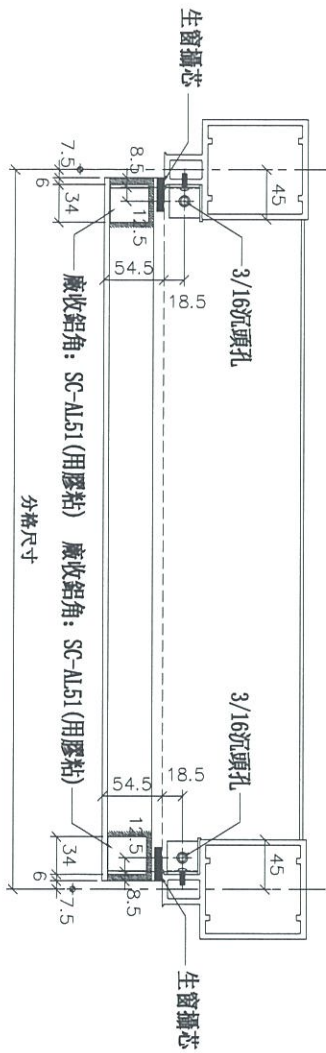

膠條: J837-JT04

廠收單玻璃插線X85560: 635mm長

安裝前需打膠

鋁角螺絲不用收緊, 地盤調節用

物料號	數量
T2-14	1

名稱	生梗橫料	制圖	-	2019. 5. 10	修改	
材料	X85553	復核	-	-	日期	
顏色	FR-DG-S332054 (3塗)	批准			圖號	T837-MI-T30



工程號	J-837	地盤	試水箱
-----	-------	----	-----

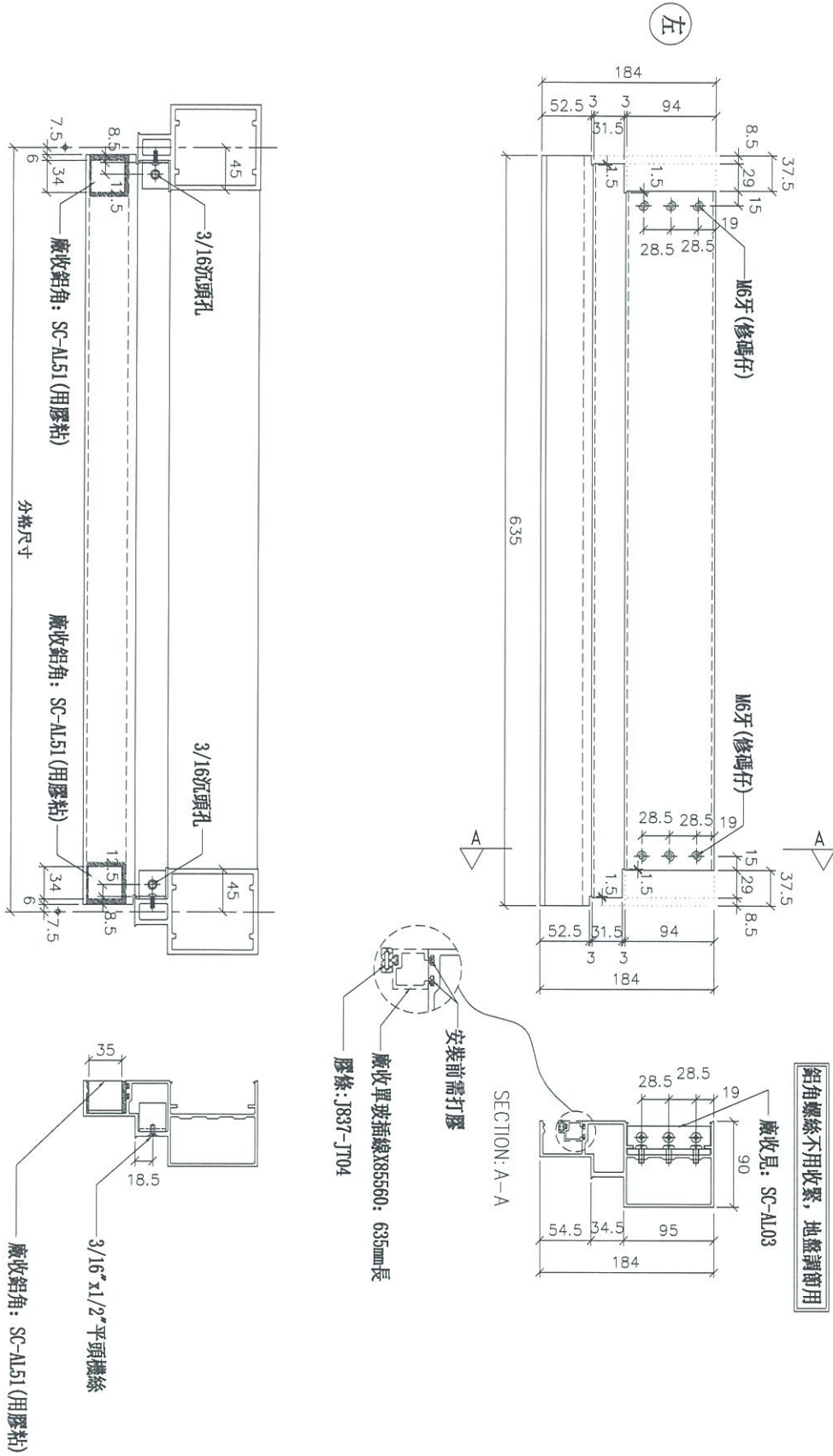

物料號	數量
T2-15	1

名稱	生梗橫料	制圖	-	2019. 5. 10	修改	
材料	X85553	復核	-	-	日期	
顏色	RC-DG-S332054 (3塗)	批准			圖號	T837-MII-T40



美特鋁質有限公司
MIDI Aluminium Fabricator Ltd.

工程號

J-837

地盤

試水箱

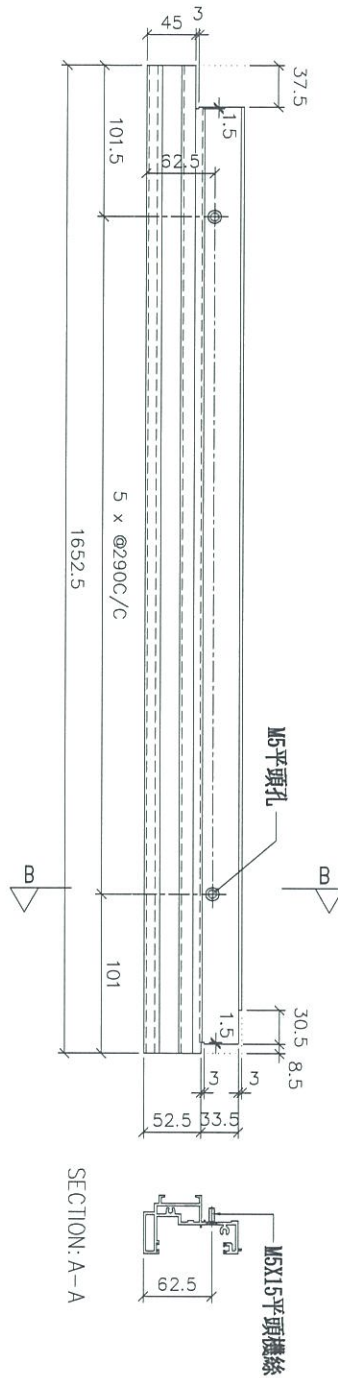

物料號	S13-01
數量	1

名稱	SD框頂橫	制圖	-	2019. 5. 10	修改		
材料	X85581	復核	-	-	日期		
顏色	FC-DG-S332054 (3塗)	批准			圖號	T837-MII-T41	



美特鋁質 有限公司
MIDI Aluminium Fabricator Ltd.

工程號

J-837

地盤

試水箱

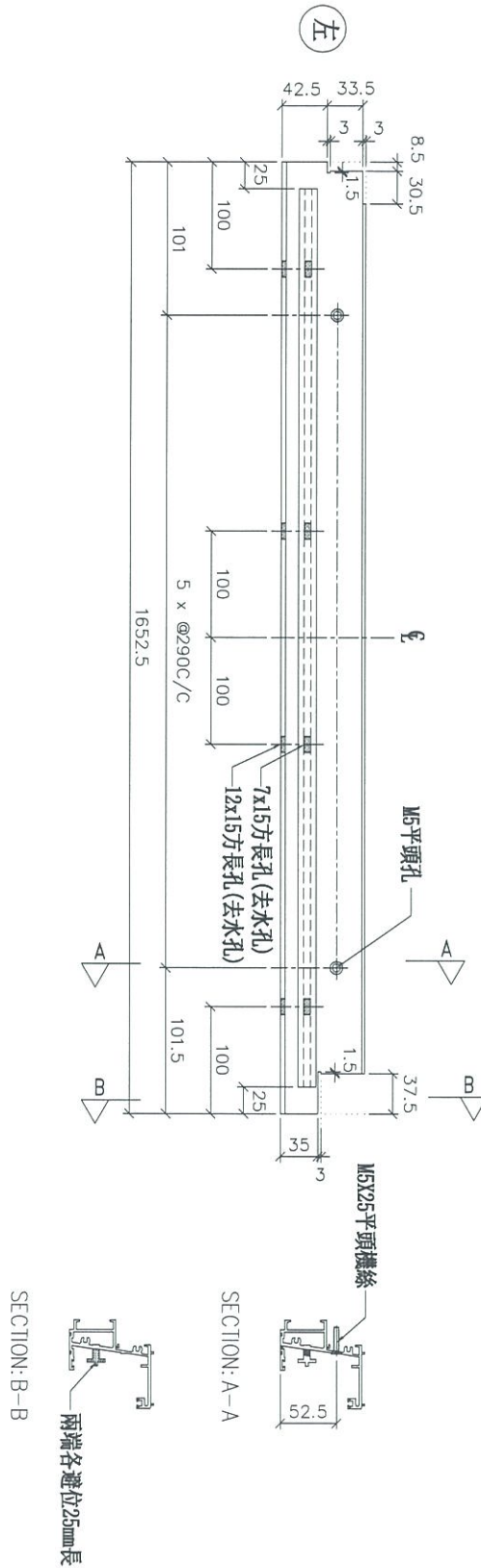

物料號	S17-01
數量	1

名稱	SD框底橫	制圖	-	2019. 5. 10	修改		
材料	X85584	復核	-	-	日期		
顏色	FC-DC-S332054 (3塗)	批準			圖號	T837-MII-T42	



美特鋁質 有限公司
MIDI Aluminium Fabricator Ltd.

物料編號

數量

S08-01

1

工程號

J-837

地盤

試水箱

工廠用

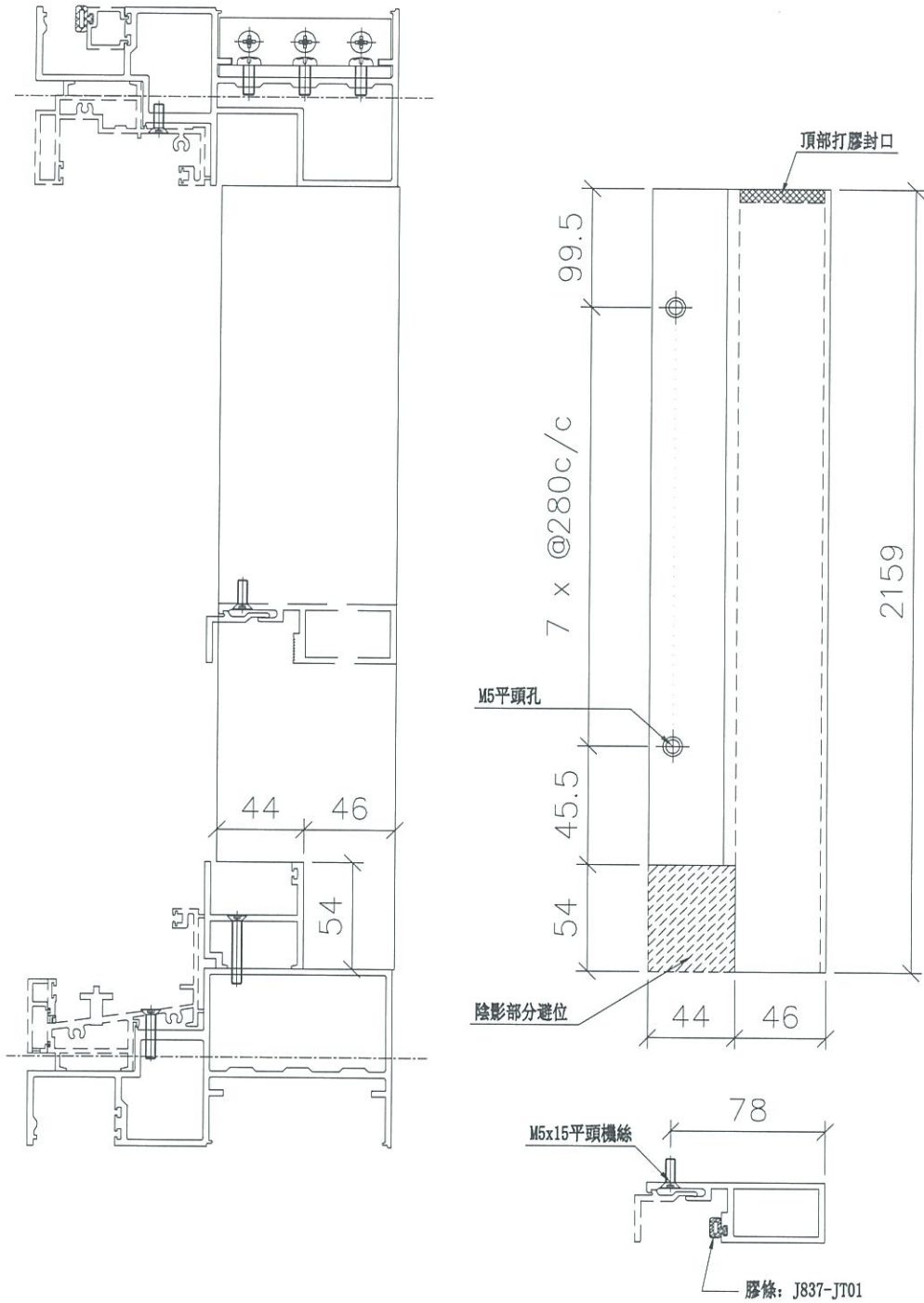

名稱	SD梗企扣料	制圖	-	2019. 5. 19	修改		
材料	X85627	復核	-	-	日期		
顏色	EC-DG-S332054 (3塗)	批准			圖號	J837-MU-T43	



美特鋁質 有限公司
MIDI Aluminium Fabricator Ltd.

物料編號

S08-02

數量

1

工程號

J-837

地盤

試水箱

工廠用

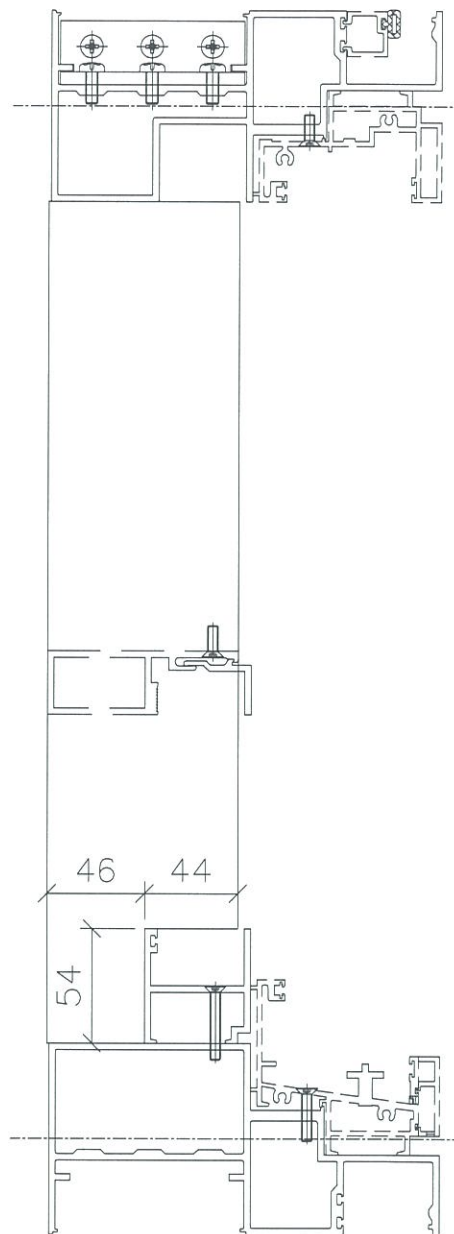
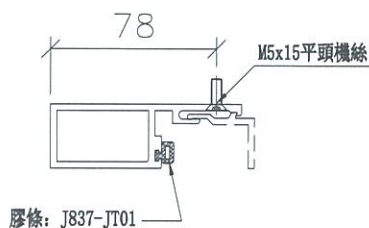
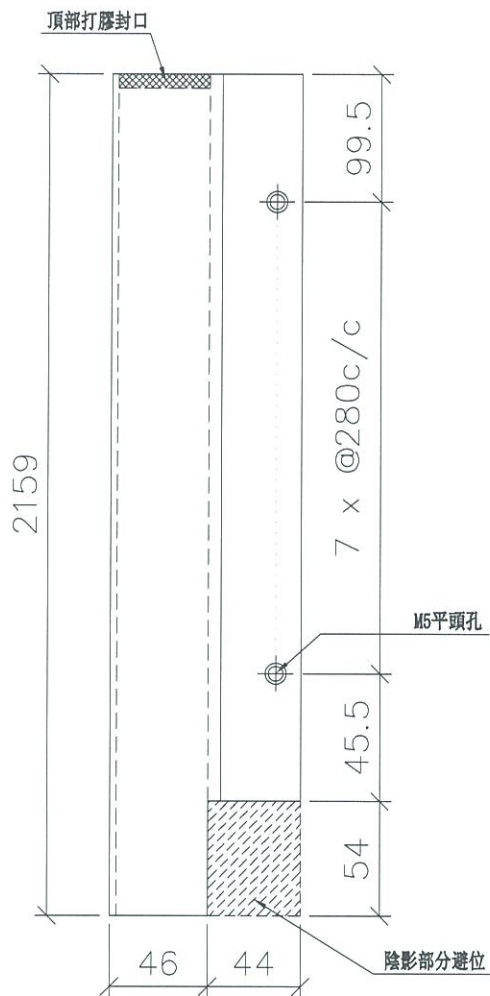

名稱	SD梗企扣料	制圖	-	2019. 5. 19	修改		
材料	X85627	復核	-	-	日期		
顏色	EC-DG-S332054 (3塗)	批准			圖號	J837-MU-T44	



美特鋁質 有限公司
MIDI Aluminium Fabricator Ltd.

物料編號

S07-01

數量

2

工程號

J-837

地盤

試水箱

工廠用

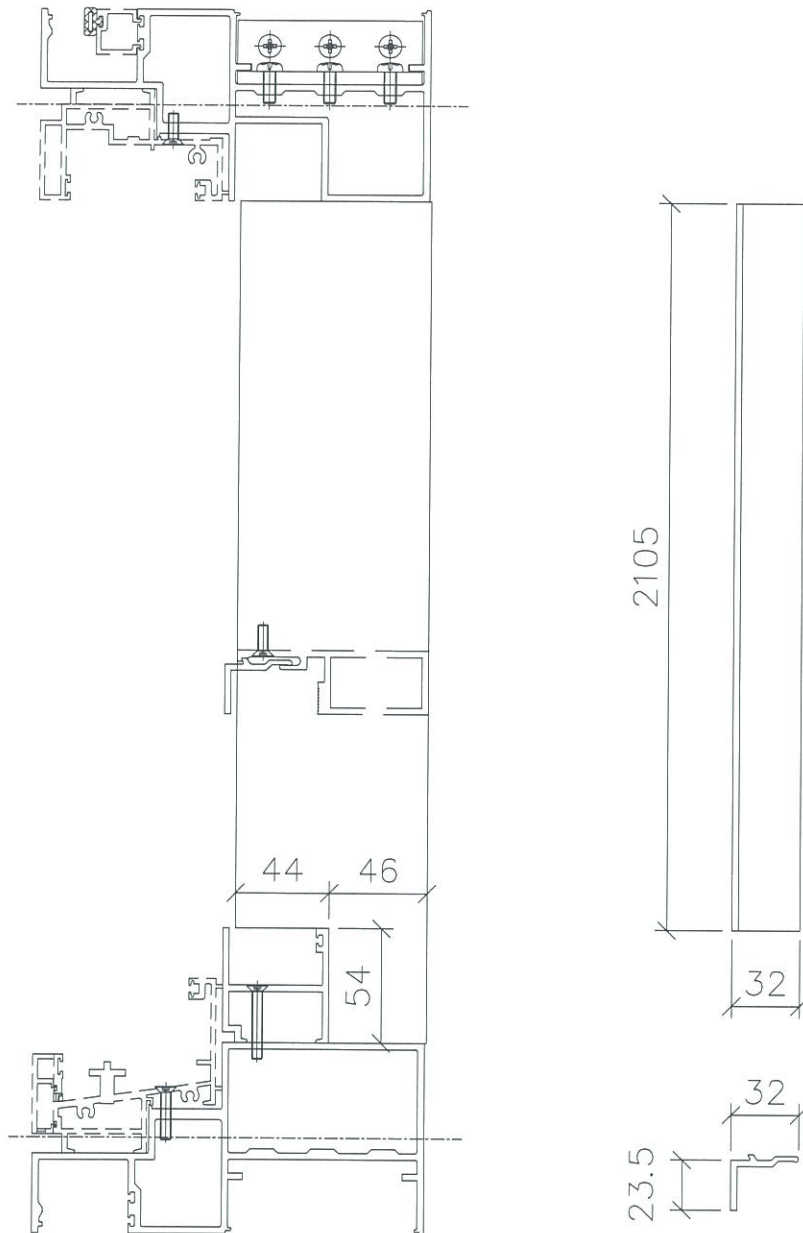

名稱	SD梗企扣角線	制圖	-	2019. 5. 19	修改		
材料	X85626	復核	-	-	日期		
顏色	EC-DG-S332054 (3塗)	批準			圖號	J837-MU-T45	



美特鋁質 有限公司
MIDI Aluminium Fabricator Ltd.

物料編號

數量

S05-01

1

工程號

J-837

地盤

試水箱

工廠用

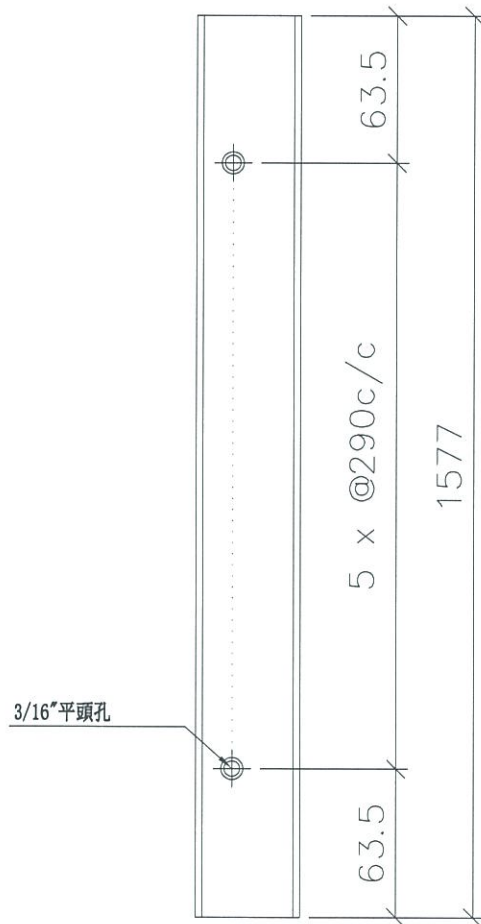
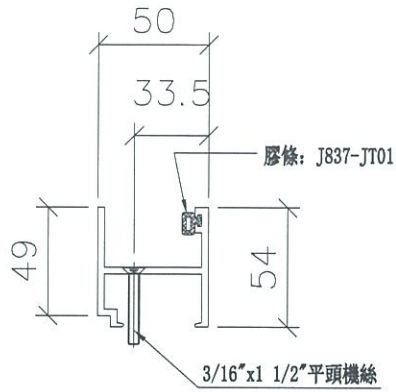

名稱	SD梗框底橫	制圖	-	2019. 5. 19	修改			
材料	X85574	復核	-	-	日期			
顏色	FC-DC-S332054 (3塗)	批准			圖號	T837-MI-T46		



美特鋁質 有限公司

MIDI Aluminium Fabricator Ltd.

工程號

J-837

地盤

試水箱

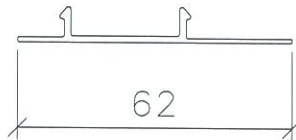
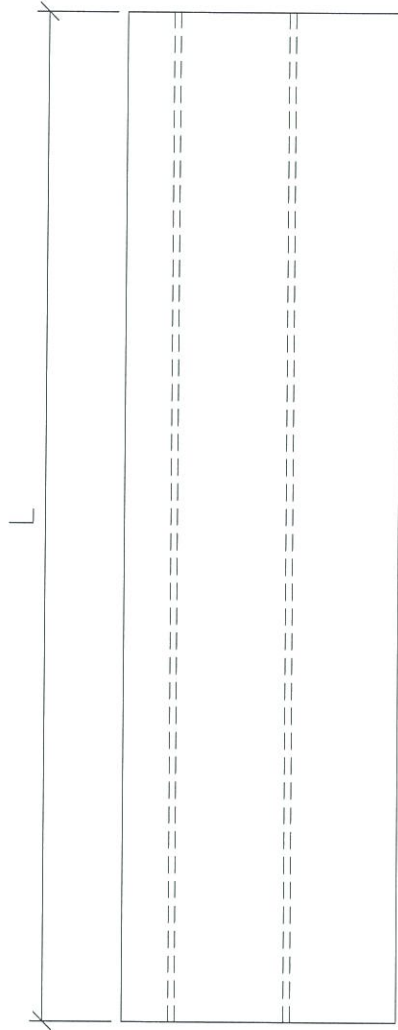

物料編號	L	數量
A08-01	644	9
A08-02	154	9
A08-03	1104	9

名稱	生梗企單玻扣蓋	制圖	-	2019. 5. 19	修改			
材料	X85563	復核	-	-	日期			
顏色	FC-DG-S332054 (3塗)	批準			圖號	TR37-MI-T47		



美特鋁質 有限公司

MIDI Aluminium Fabricator Ltd.

工程號

J-837

地盤

試水箱

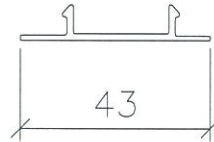
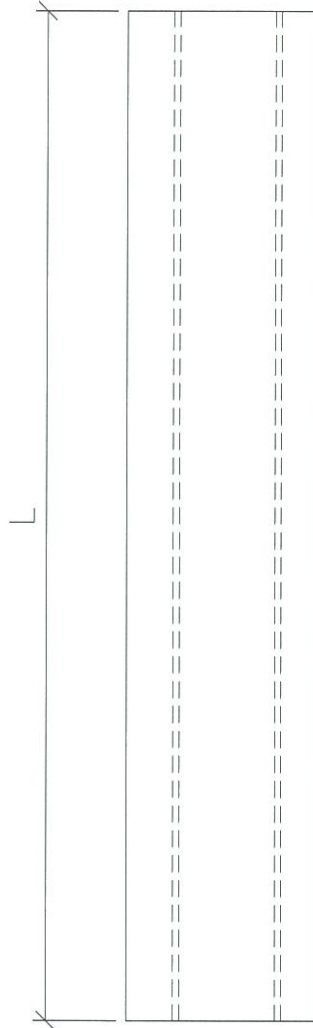

物料編號	L	數量
A09-01	2154	11
A09-02	774	6

名稱	生梗企雙玻扣蓋	制圖	-	2019. 5. 19	修改			
材料	X85564	復核	-	-	日期			
顏色	FC-DG-S332054 (3塗)	批準			圖號	T837-MII-T48		



美特鋁質 有限公司

MIDI Aluminium Fabricator Ltd.

工程號

J-837

地盤

試水箱

物料編號

數量

位置

SC-AL02

6

欄河位用

工廠用

注意：平頭孔位不可以撥太平

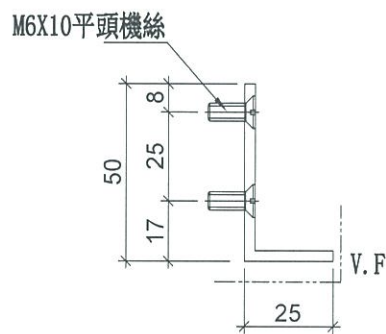
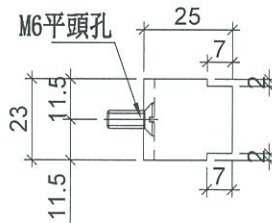

名稱	鋁角加工圖	制圖	-	2019. 5. 18	修改			
材料	50*25*3鋁角	復核	-	-	日期			
顏色	FC-DG-S332054 (3塗)	批准			圖號	SC-AI.02		



美特鋁質 有限公司
MIDI Aluminium Fabricator Ltd.

工程號

J-837

地盤

試水箱

物料編號

SC-AL03

數量

80

使用位置

主企主橫組裝用

工廠用

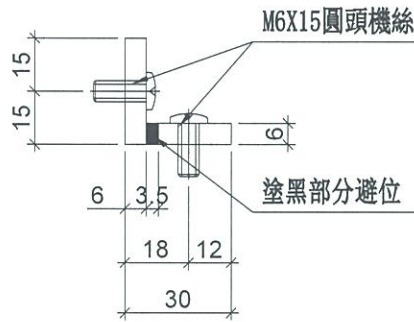
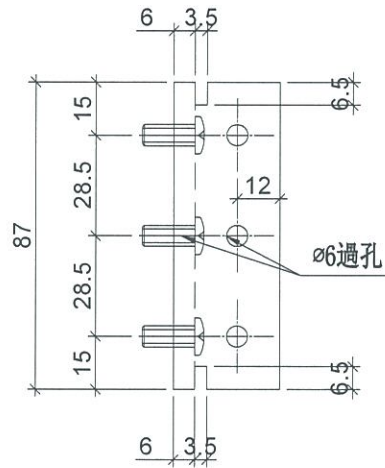

名稱	30x30x6鋁角	制圖	-	2019. 5. 18	修改		
材料	X85594	復核	-	-	日期		
顏色	MT11	批進			圖號	SC-AI.03	



美特鋁質 有限公司
MIDI Aluminium Fabricator Ltd.

工程號

J-837

地盤

試水箱

物料編號

SC-AL04

數量

23

使用位置

生窗主企主橫加固用

工廠用

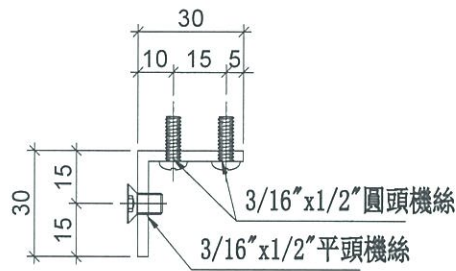
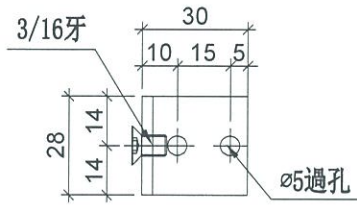

名稱	鋁角加工圖	制圖	-	2019. 5. 18	修改			
材料	30*30*3鋁角	復核	-	-	日期			
顏色	MT11	批准			圖號	SC-AI 04		



美特鋁質 有限公司
MIDI Aluminium Fabricator Ltd.

工程號

J-837

地盤

試水箱

物料編號

SC-AL05

數量

6

使用位置

收鐵固定碼企料用

工廠用

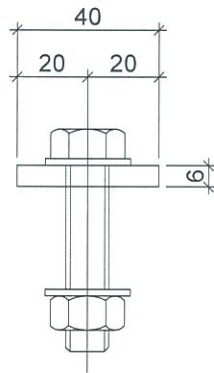
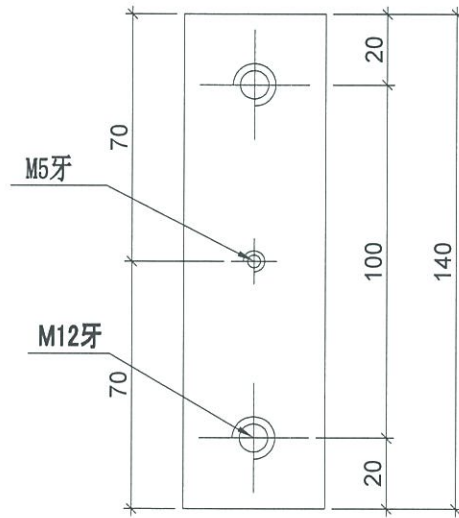

名稱	鋁巴加工圖	制圖	-	2019. 5. 18	修改			
材料	40*6鋁巴	復核	-	-	日期			
顏色	MT11	批准			圖號	SC-AI.05		



美特鋁質 有限公司
MIDI Aluminium Fabricator Ltd.

工程號

J-837

地盤

試水箱

物料編號

SC-AL06

數量

6

使用位置

主企底部收口用

工廠用

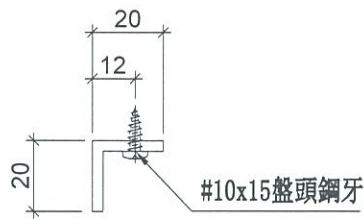
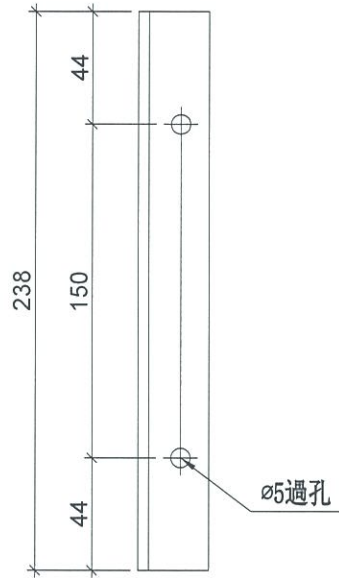

名稱	鋁角加工圖	制圖	-	2019. 5. 18	修改			
材料	20*20*3鋁角	復核	-	-	日期			
顏色	MT11	批准			圖號	SC-AI.06		



美特鋁質 有限公司
MIDI Aluminium Fabricator Ltd.

工程號

J-837

地盤

試水箱

工廠用

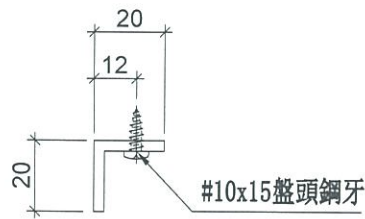
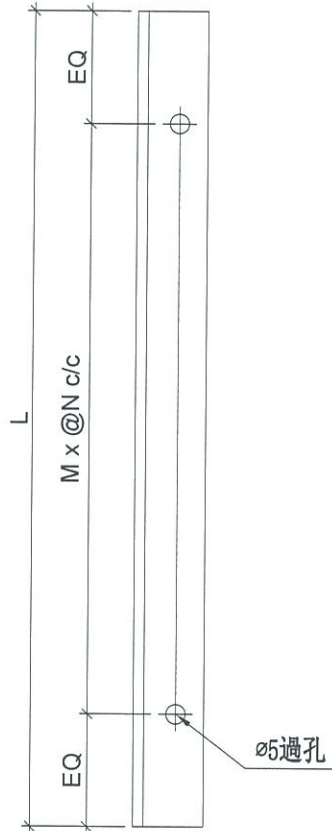

物料號	L	M	N	EQ	數量
AL07-01	2080	7	280	60	1
AL07-02	555	2	250	27.5	2
AL07-03	1820	6	290	40	1
AL07-04	1570	5	300	35	1
AL07-05	1850	6	300	25	1
AL07-06	1290	4	300	45	1
AL07-07	980	3	300	40	1

名稱	鋁角加工圖	制圖	-	2019. 5. 18	修改			
材料	20*20*3鋁角	復核	-	-	日期			
顏色	MT11	批准			圖號	SC-AI 07		



美特鋁質 有限公司

MIDI Aluminium Fabricator Ltd.

工程號

J-837

地盤

試水箱

物料編號

SC-AL51

數量

50

使用位置

主橫兩端收口用

工廠用

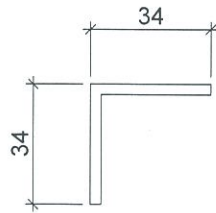
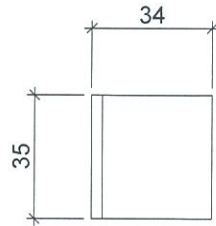

名稱	鋁角加工圖	制圖	-	2019. 5. 18	修改			
材料	34*34*2鋁角	復核	-	-	日期			
顏色	MT11	批准			圖號	SC-AI 51		



美特鋁質有限公司

MIDI Aluminium Fabricator Ltd.

工程號

J-837

地盤

試水箱

物料編號

SC-BL01

數量

5

使用位置

轉角主企主橫組裝用

工廠用

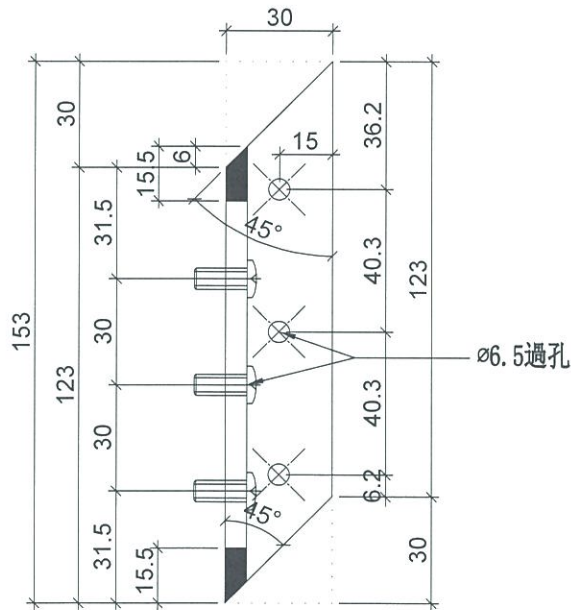
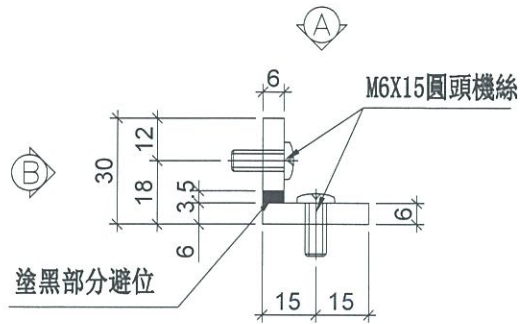

視圖 "A-A"

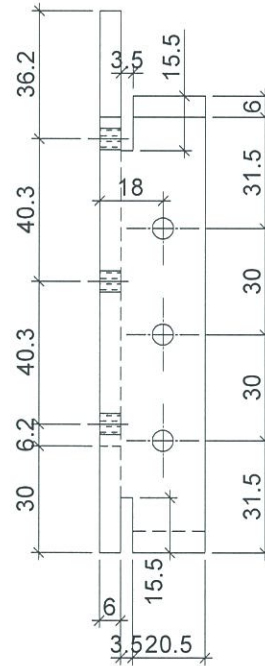

視圖 "B-B"

名稱	30x30x6鋁角	制圖	-	2019. 5. 18	修改		
材料	X85594	復核	-	-	日期		
顏色	MTT I	批准			圖號	SC-BL 01	



美特鋁質 有限公司
MIDI Aluminium Fabricator Ltd.

工程號 J-837 地盤 試水箱

物料編號	數量	使用位置
SC-BL02	5	轉角主企主橫組裝用

工廠用

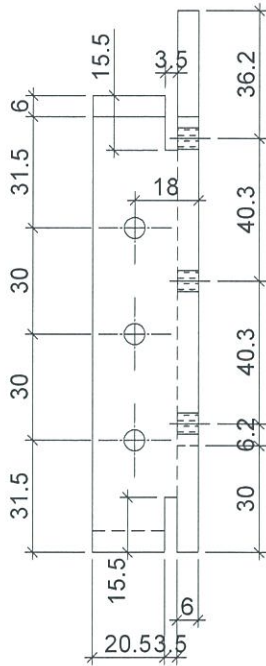

視圖 "B-B"

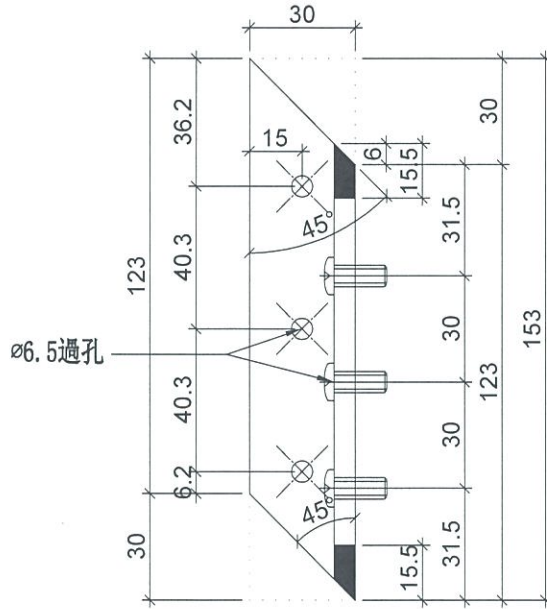
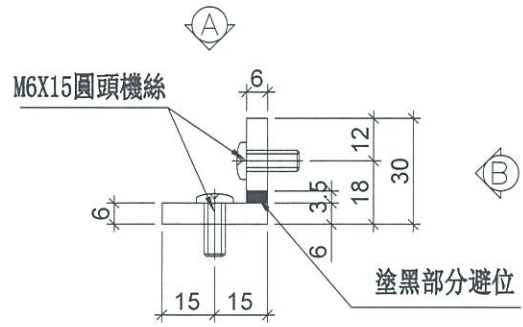

視圖 "A-A"

名稱	30x30x6鋁角	制圖	-	2019. 5. 18	修改		
材料	X85594	復核	-	-	日期		
顏色	MTT I	批准			圖號	SC-BL 02	



美特鋁質 有限公司

MIDI Aluminium Fabricator Ltd.

工程號

J-837

地盤

試水箱

工廠用
大梗窗位用

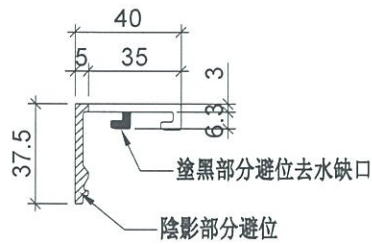

物料號	分格尺寸	L	數量
A03-01	2250	2227	12
A03-02	900	877	7
A03-03	1200	1177	7

名稱	玻璃扣蓋	制圖	-	2019. 5. 19	修改		
材料	X85558	復核	-	-	日期		
顏色	FC-DG-S332054 (3塗)	批准			圖號	IIN-A03A	



美特鋁質 有限公司

MIDI Aluminium Fabricator Ltd.

工程號

J-837

地盤

試水箱

工廠用

大梗窗位用

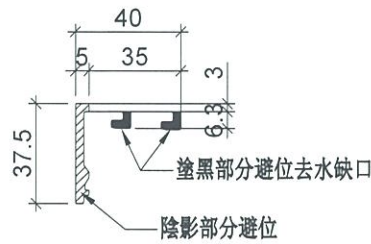

物料號	分格尺寸	L	數量
A03-04	2250	2227	11
A03-05	900	877	9
A03-06	1200	1177	9
A03-07	870	847	6

名稱	玻璃扣蓋	制圖	-	2019. 5. 19	修改			
材料	X85558	復核	-	-	日期			
顏色	FC-DG-S332054 (3塗)	批准			圖號	ITN-A03R		



美特鋁質有限公司

MIDI Aluminium Fabricator Ltd.

工程號

J-837

地盤

試水箱

工廠用

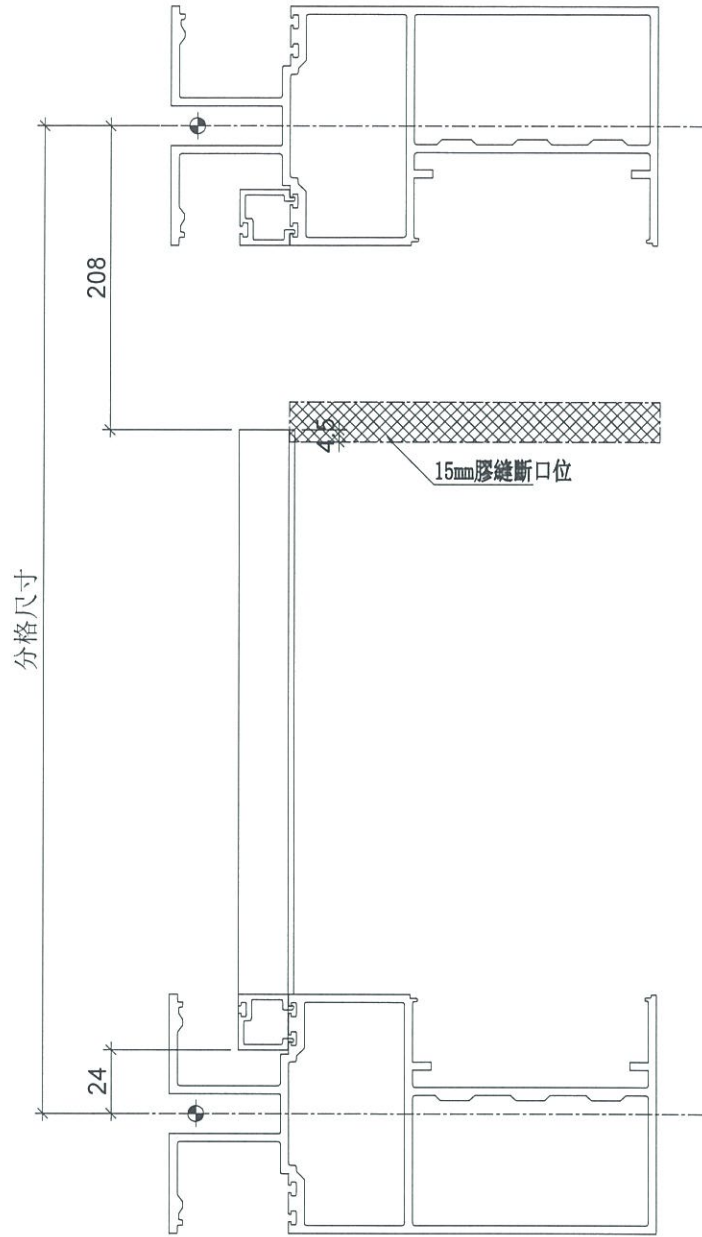
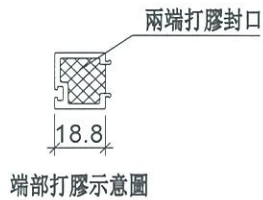
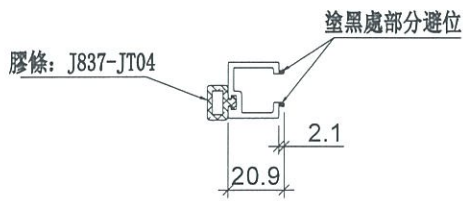
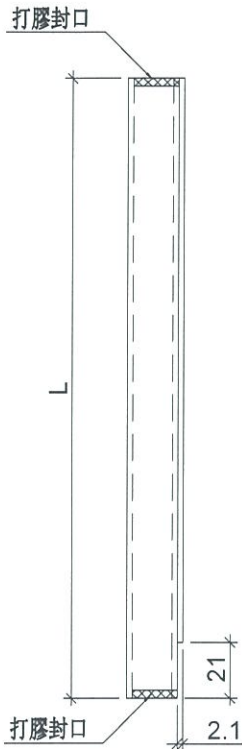

物料號	分格尺寸	L	數量
A05-01	900	668	3

名稱	單玻線插線	制圖	LHR	2019. 5. 19	修改		
材料	X85560	復核	Shui	-	日期		
顏色	RC-DC-S332054 (3塗)	批准			圖號	IIN-A05A	



美特鋁質有限公司
MIDI Aluminium Fabricator Ltd.

工程號

J-837

地盤

試水箱

工廠用

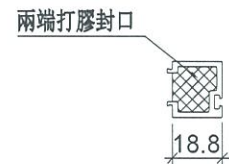
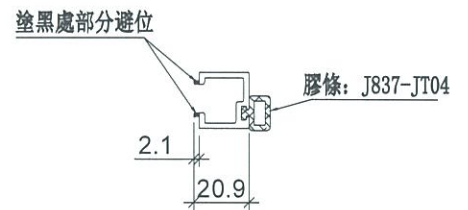
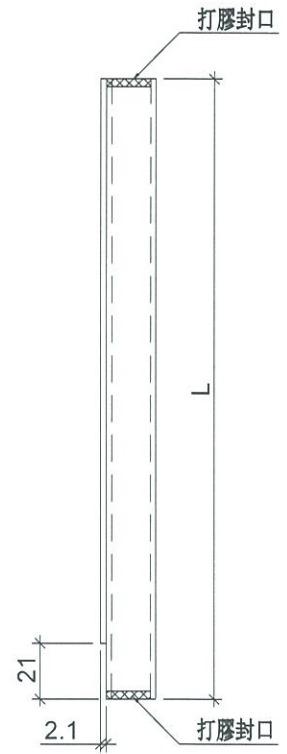
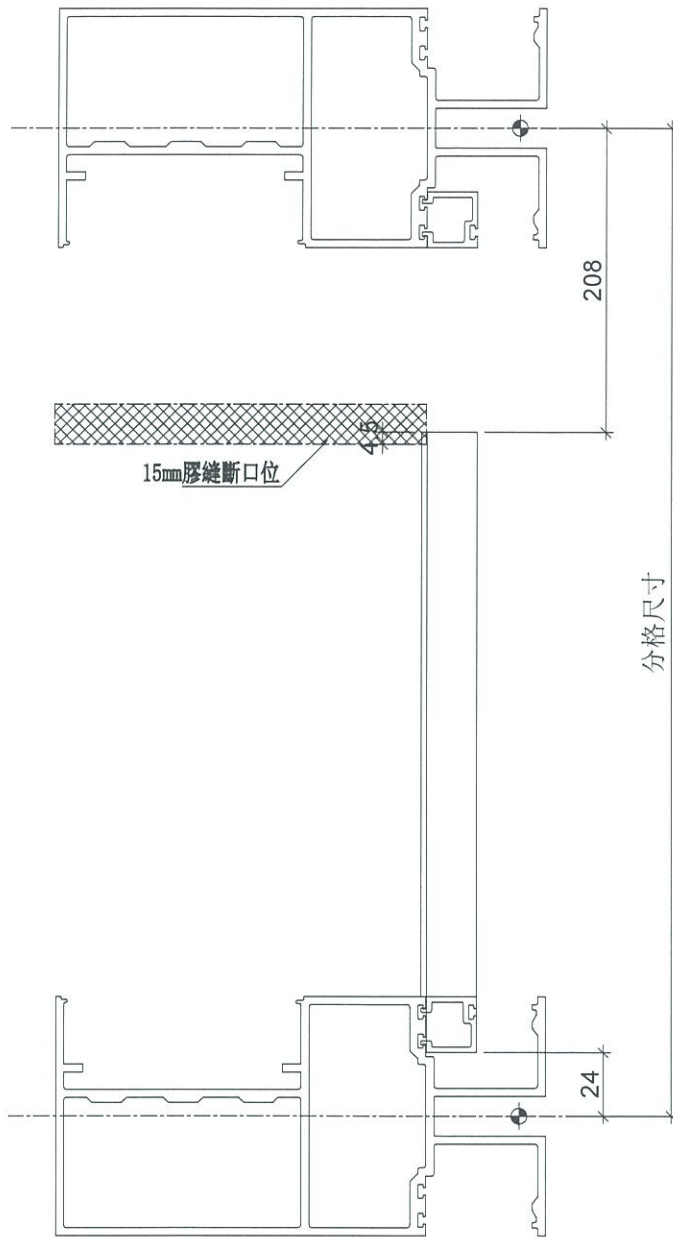

端部打膠示意圖

物料號	分格尺寸	L	數量
A05-02	900	668	4

名稱	單玻線插線	制圖	LHR	2019. 5. 19	修改		
材料	X85560	復核	Shui	-	日期		
顏色	FC-DG-S332054 (3塗)	批准			圖號	IIN-A05R	



美特鋁質 有限公司
MIDI Aluminium Fabricator Ltd.

工程號

J-837

地盤

試水箱

工廠用

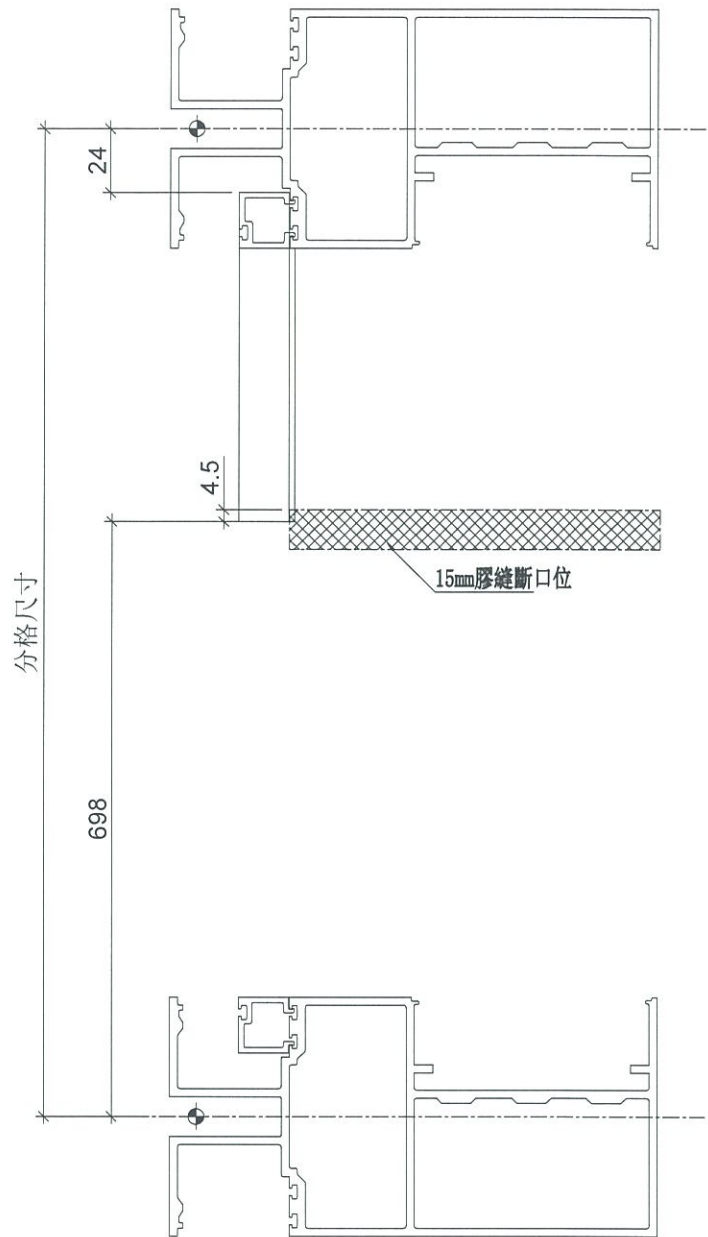
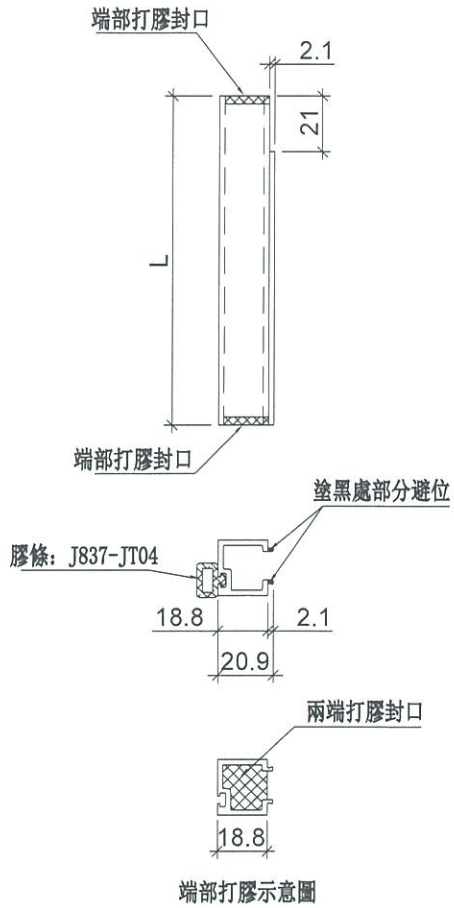

物料號	分格尺寸	L	數量
A05-03	900	178	3

名稱	單玻線插線	制圖	LHR	2019. 5. 19	修改		
材料	X85560	復核	Shui	-	日期		
顏色	RC-DC-S332054 (3塗)	批准			圖號	ITN-A05C	



美特鋁質 有限公司
MIDI Aluminium Fabricator Ltd.

工程號

J-837

地盤

試水箱

工廠用

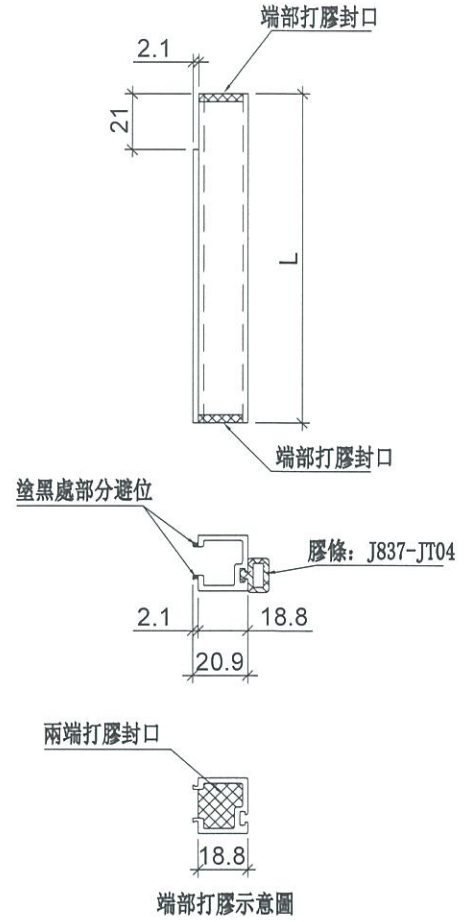
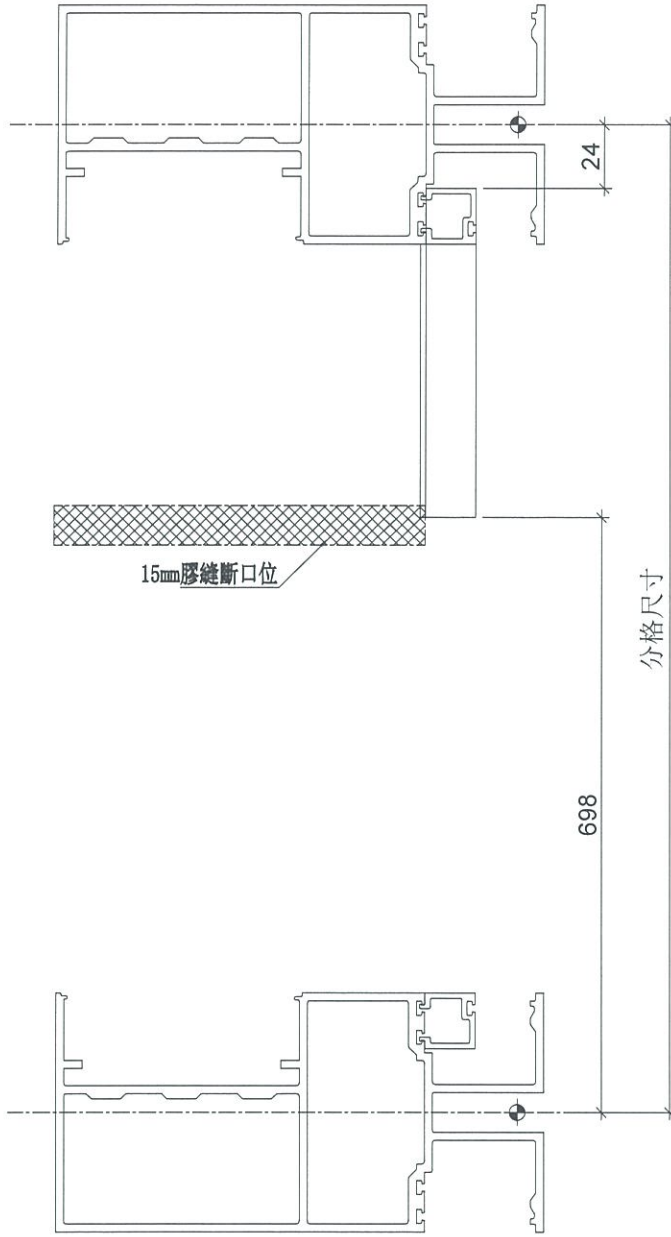

物料號	分格尺寸	L	數量
A05-04	900	178	4

名稱	單玻線插線	制圖	LHR	2019. 5. 19	修改		
材料	X85560	復核	Shui	-	日期		
顏色	RC-DC-S332054 (3塗)	批准			圖號	IIN-A05D	



美特鋁質 有限公司
MIDI Aluminium Fabricator Ltd.

工程號

J-837

地盤

試水箱

工廠用

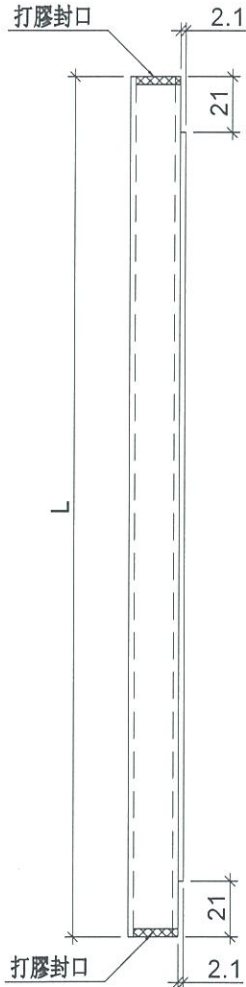

分格尺寸

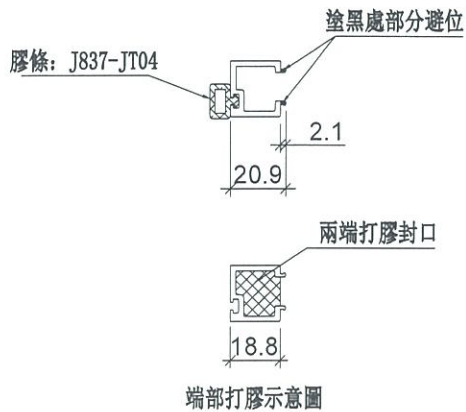
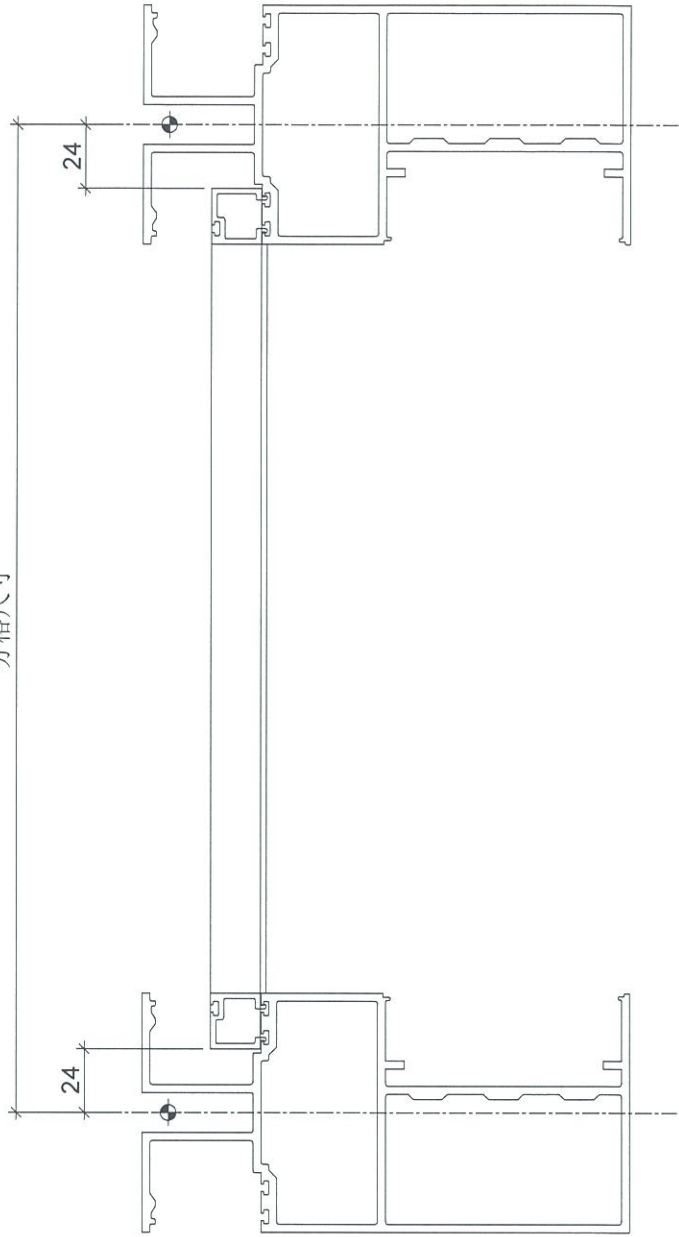

物料號	分格尺寸	L	數量
A05-05	1200	1152	7

名稱	單玻線插線	制圖	LHR	2019. 5. 19	修改		
材料	X85560	復核	Shui	-	日期		
顏色	FC-DG-S332054 (3塗)	批准			圖號	ITN-A05E	



美特鋁質 有限公司

MIDI Aluminium Fabricator Ltd.

工程號

J-837

地盤

試水箱

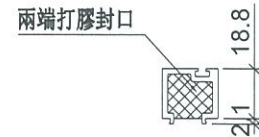
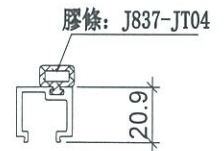
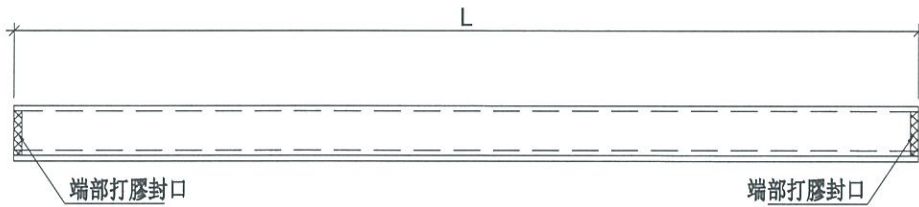

端部打膠示意圖

物料號	分格尺寸	L	數量
A05-06	2175	2085	4
A05-07	650	635	8
A05-08	1917.5	1865	4
A05-09	1667.5	1615	4
A05-10	2040	1852	4
A05-11	1480	1330	4
A05-12	1075	1060	4

名稱	單玻插線	制圖	LHR	2019.5.19	修改			
材料	X85560	復核	Shui	-	日期			
顏色	RC-DC-S332054 (3塗)	批准			圖號	IIN-A05F		



美特鋁質有限公司

MIDI Aluminium Fabricator Ltd.

工程號

J-837

地盤

試水箱

工廠用

死牆位斷口下用

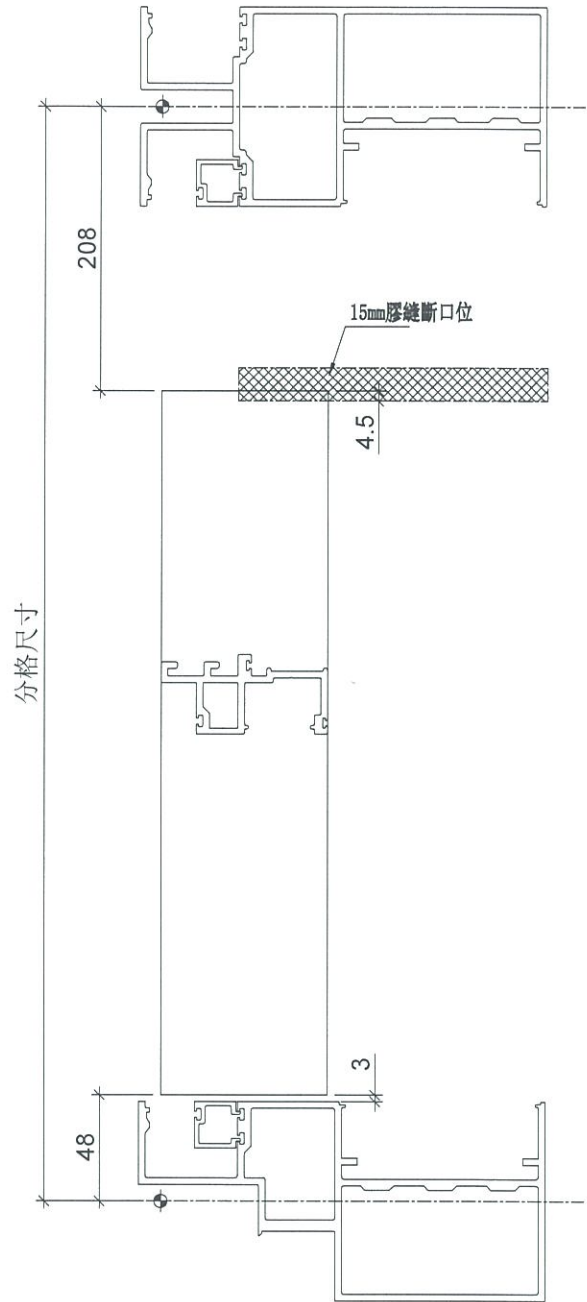
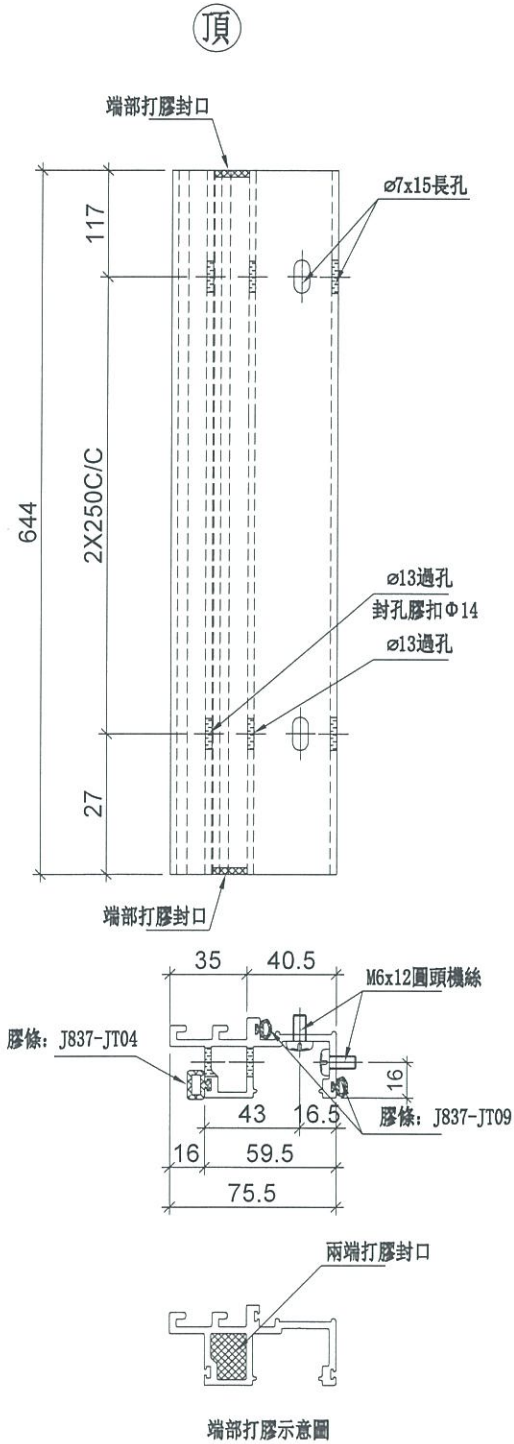

物料號	分格尺寸	數量
A06-01	900	5

名稱	生梗企單玻	制圖	-	2019. 5. 19	修改		
材料	X85561	復核	-	-	日期		
顏色	FC-DC-S332054 (3塗)	批准			圖號	IIN-A06A	



美特鋁質 有限公司
MIDI Aluminium Fabricator Ltd.

工程號

J-837

地盤

試水箱

工廠用
死牆位斷口下用

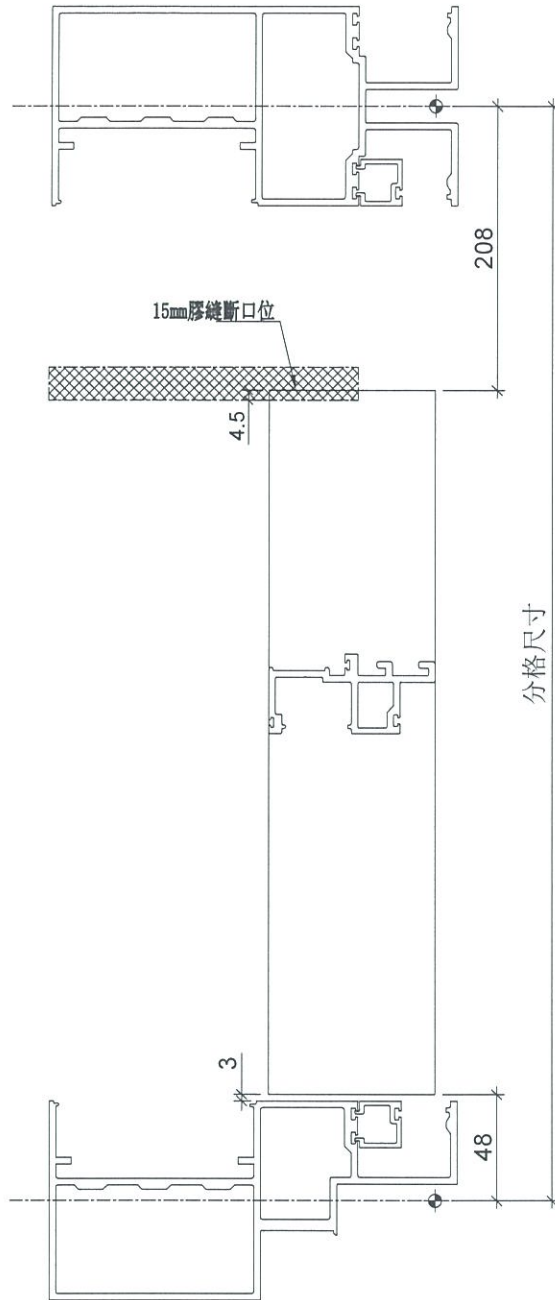

分格尺寸

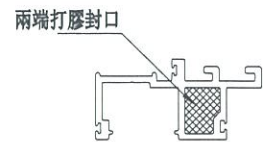
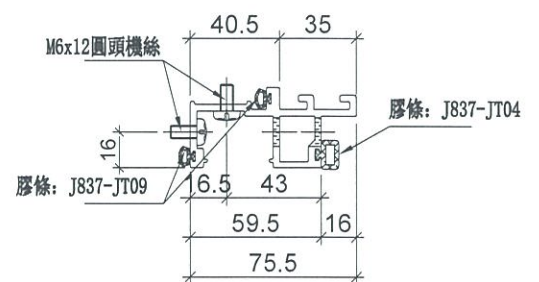
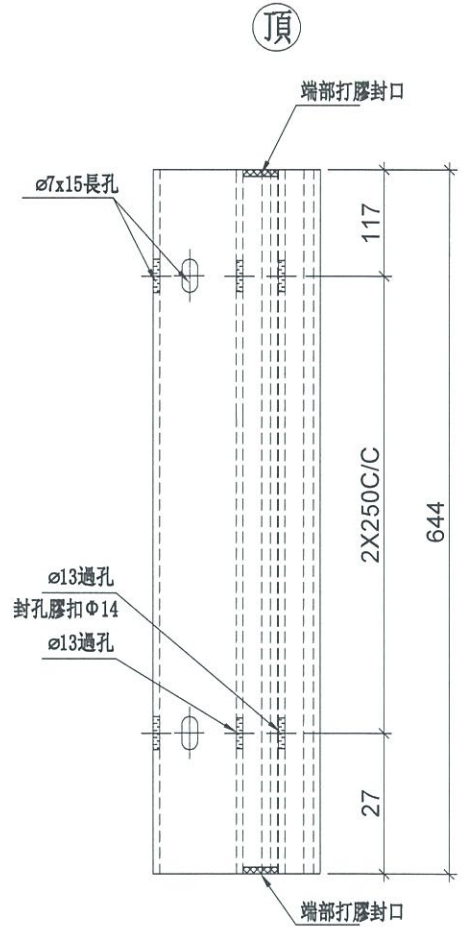

端部打膠示意圖

物料號	分格尺寸	數量
A06-02	900	4

名稱	生梗企單玻	制圖	-	2019. 5. 19	修改		
材料	X85561	復核	-	-	日期		
顏色	FC-DG-S332054 (3塗)	批准			圖號	TIN-A06R	



工程號

J-837

地盤

試水箱

工廠用

死牆位斷口上用

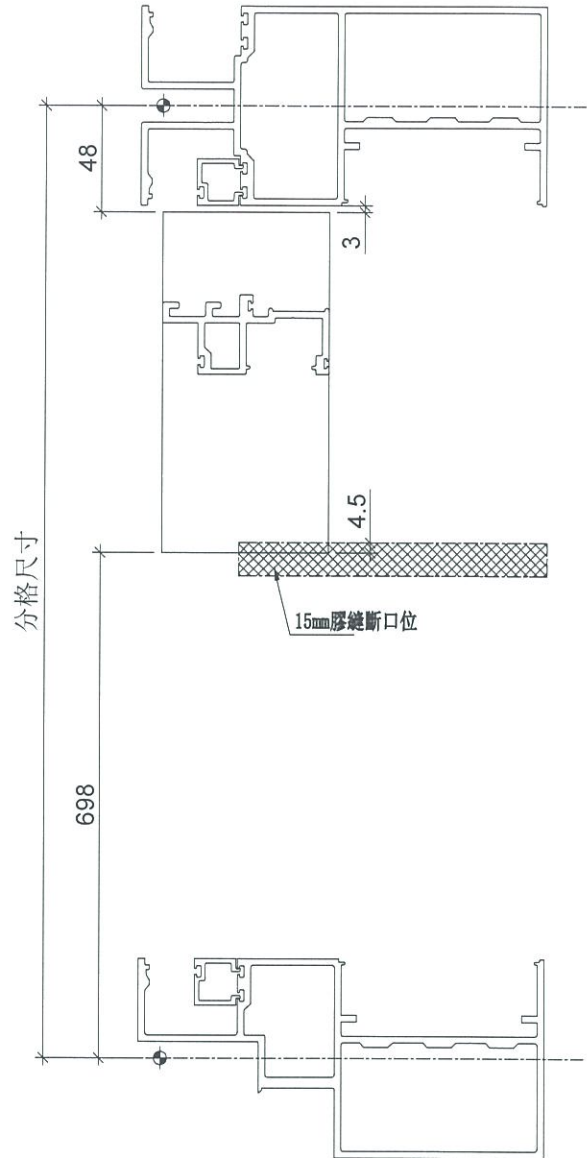
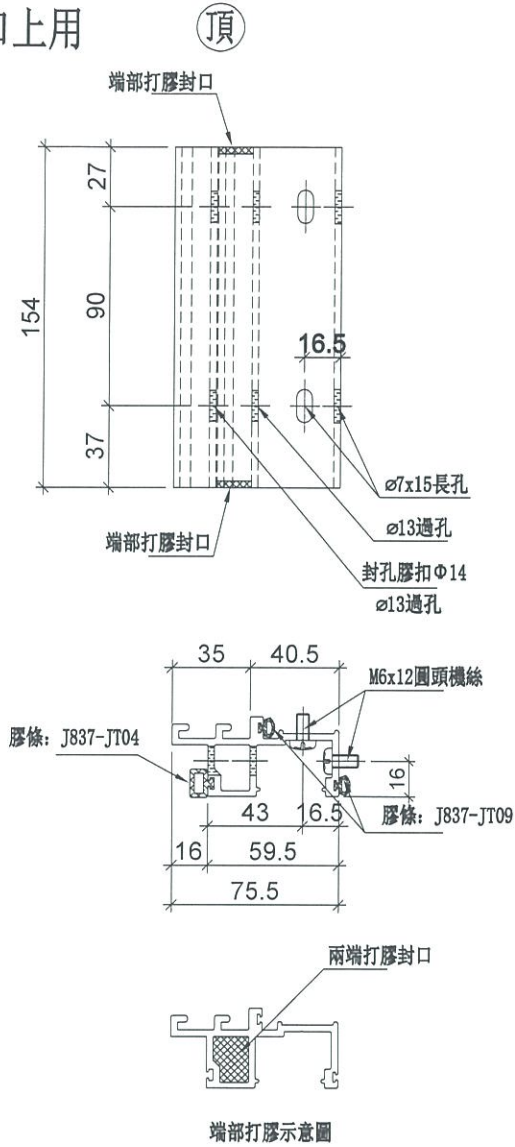

物料號	分格尺寸	數量
A06-03	900	5

名稱	生梗企單玻	制圖	-	2019. 5. 19	修改		
材料	X85561	復核	-	-	日期		
顏色	FC-DC-S332054 (3塗)	批準			圖號	IIN-A06C	



美特鋁質 有限公司
MIDI Aluminium Fabricator Ltd.

工程號

J-837

地盤

試水箱

工廠用
死牆位斷口上用

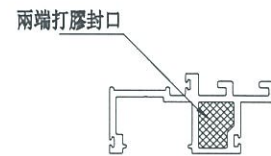
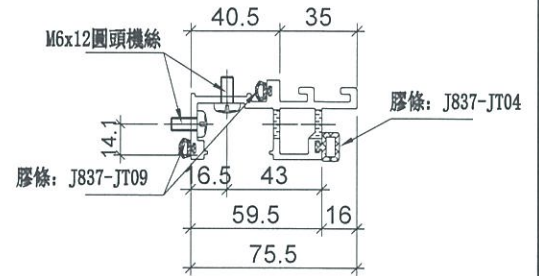
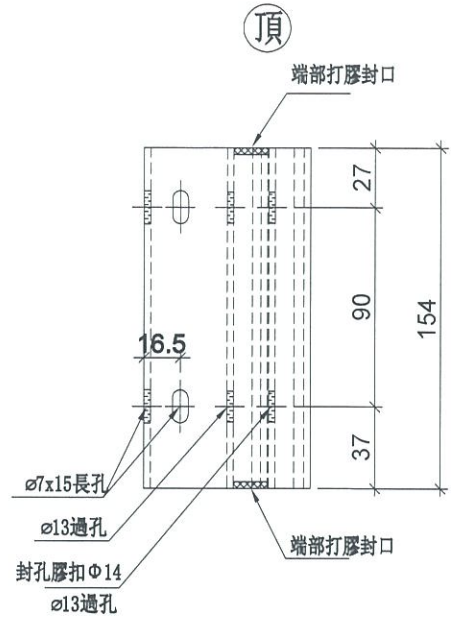
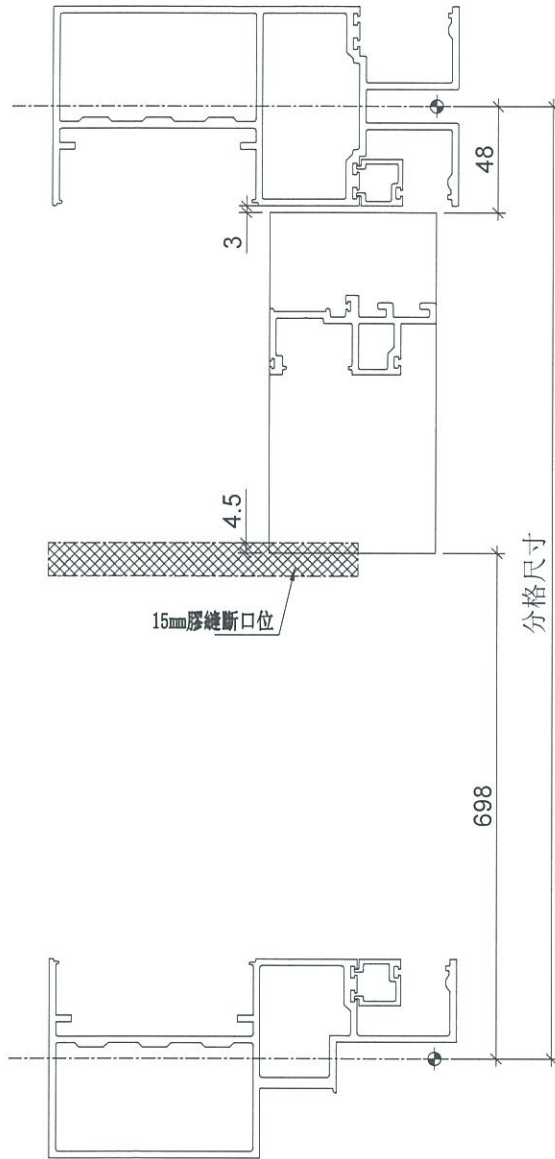

端部打膠示意圖

物料號	分格尺寸	數量
A06-04	900	4

名稱	生梗企單玻	制圖	-	2019. 5. 19	修改		
材料	X85561	復核	-	-	日期		
顏色	FC-DC-S332054 (3塗)	批准			圖號	IIN-A06D	



美特鋁質有限公司
MIDI Aluminium Fabricator Ltd.

工程號

J-837

地盤

試水箱

工廠用

死牆位斷口下用

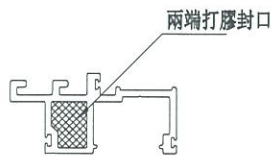
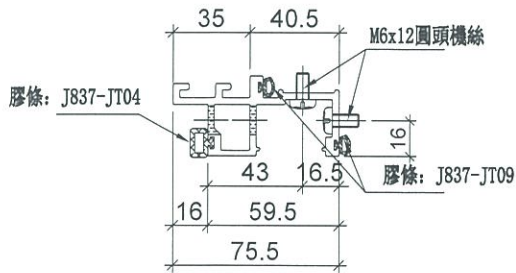
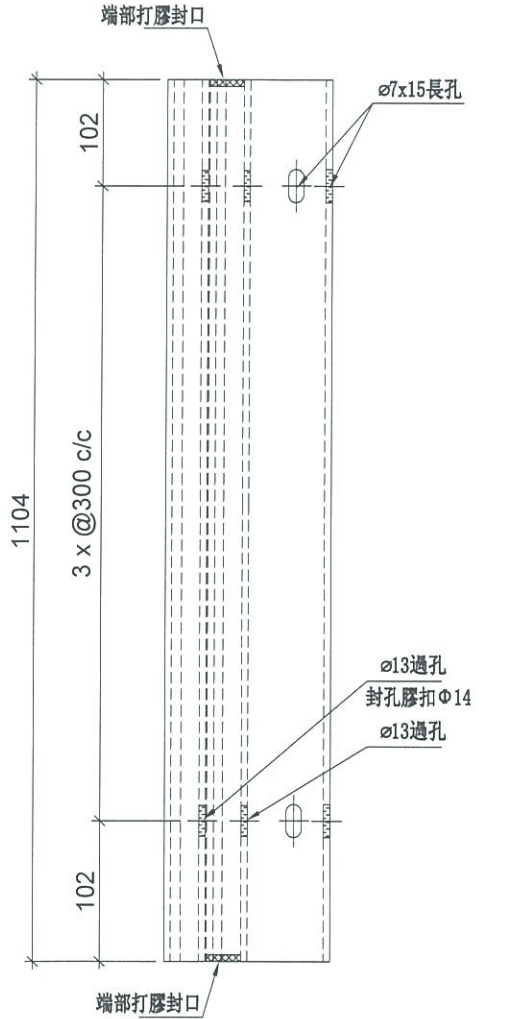

端部打膠示意圖

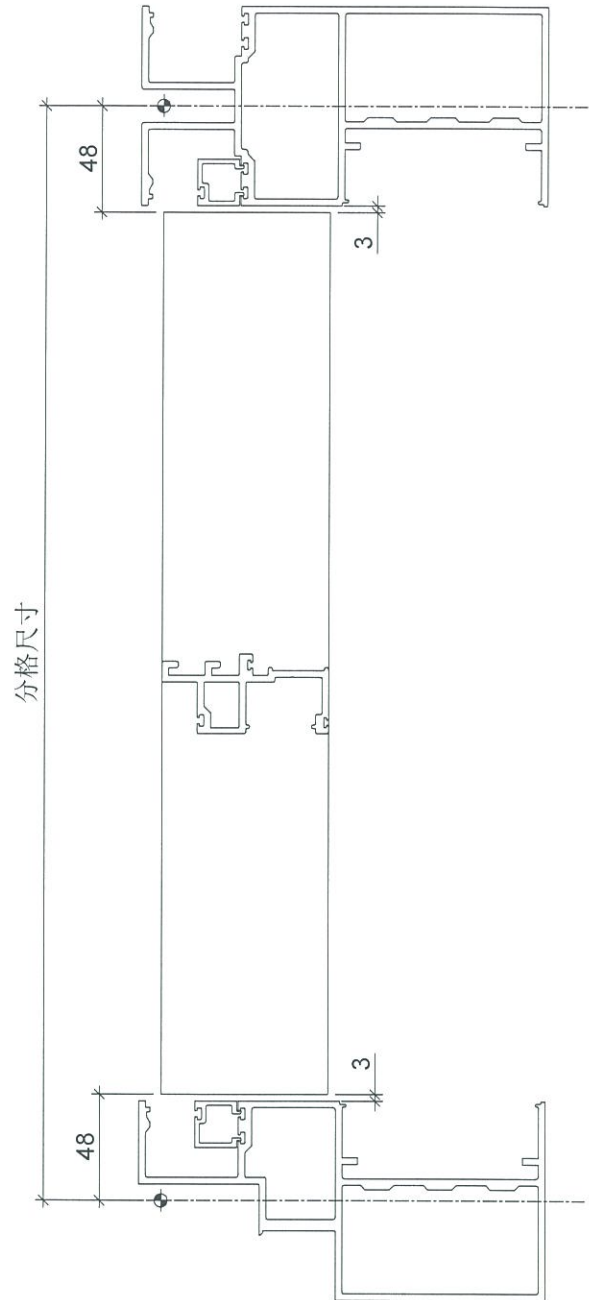

物料號	分格尺寸	數量
A06-05	1200	9

名稱	生梗企單玻	制圖	-	2019. 5. 19	修改		
材料	X85561	復核	-	-	日期		
顏色	RC-DC-S332054 (3塗)	批准			圖號	IIN-A06F	



美特鋁質 有限公司

MIDI Aluminium Fabricator Ltd.

工程號

J-837

地盤

試水箱

工廠用

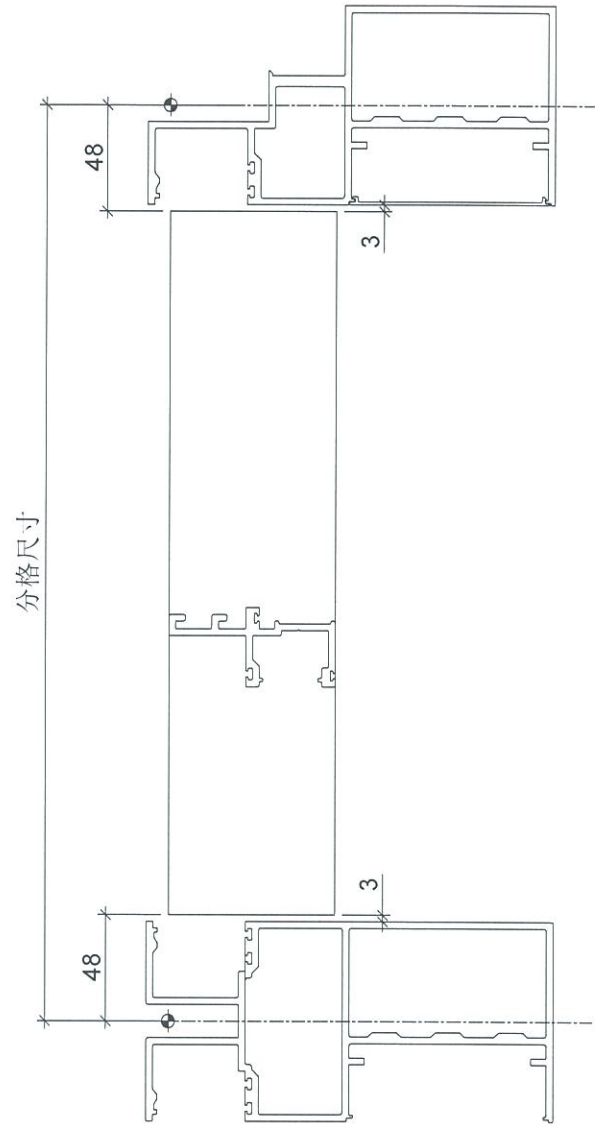
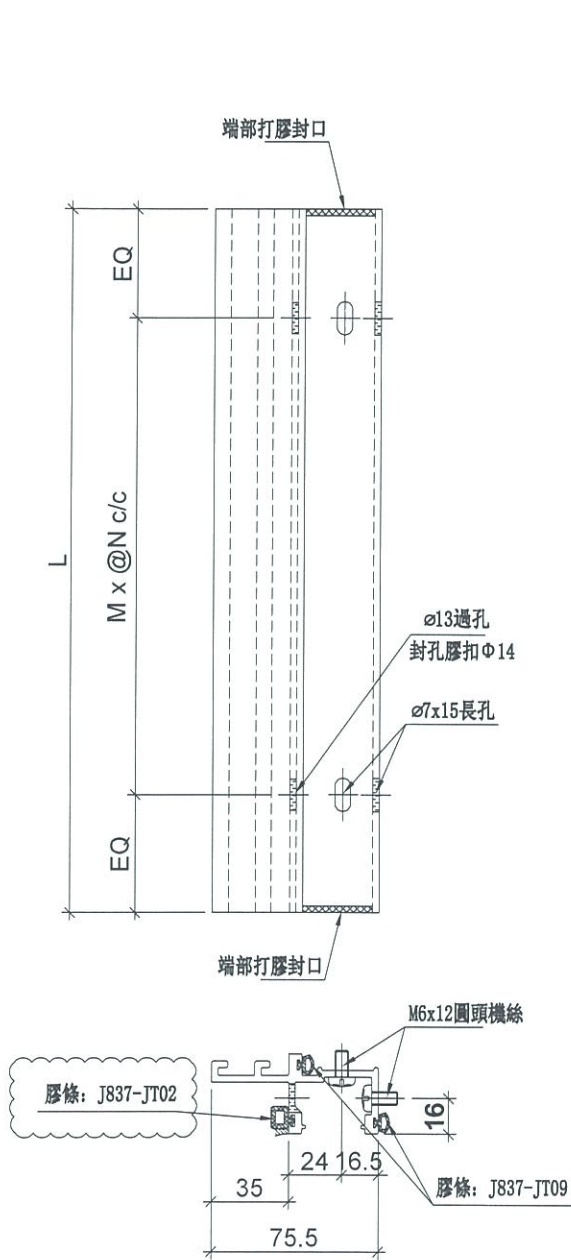

物料號	分格尺寸	L	M	N	EQ	數量
A07-01	2250	2154	7	300	27	11

名稱	生梗企雙玻	制圖	LHR	2019. 5. 19	修改			
材料	X85562	復核	Shui	-	日期			
顏色	FC-DC-S332054 (3塗)	批准			圖號	IIN-A07A		



美特鋁質有限公司

MIDI Aluminium Fabricator Ltd.

工程號

J-837

地盤

試水箱

工廠用

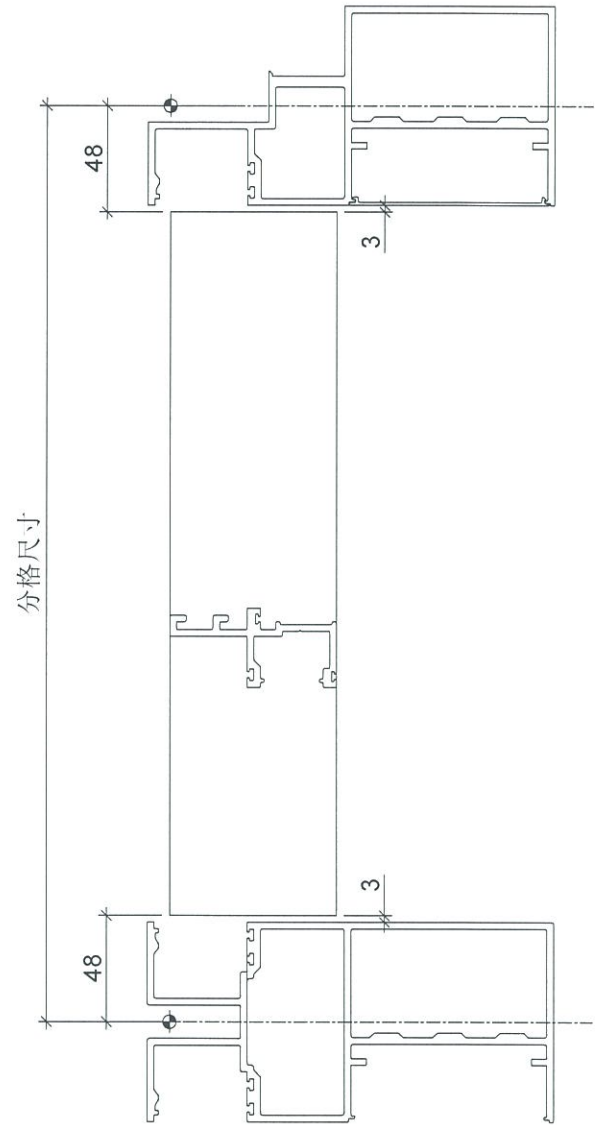
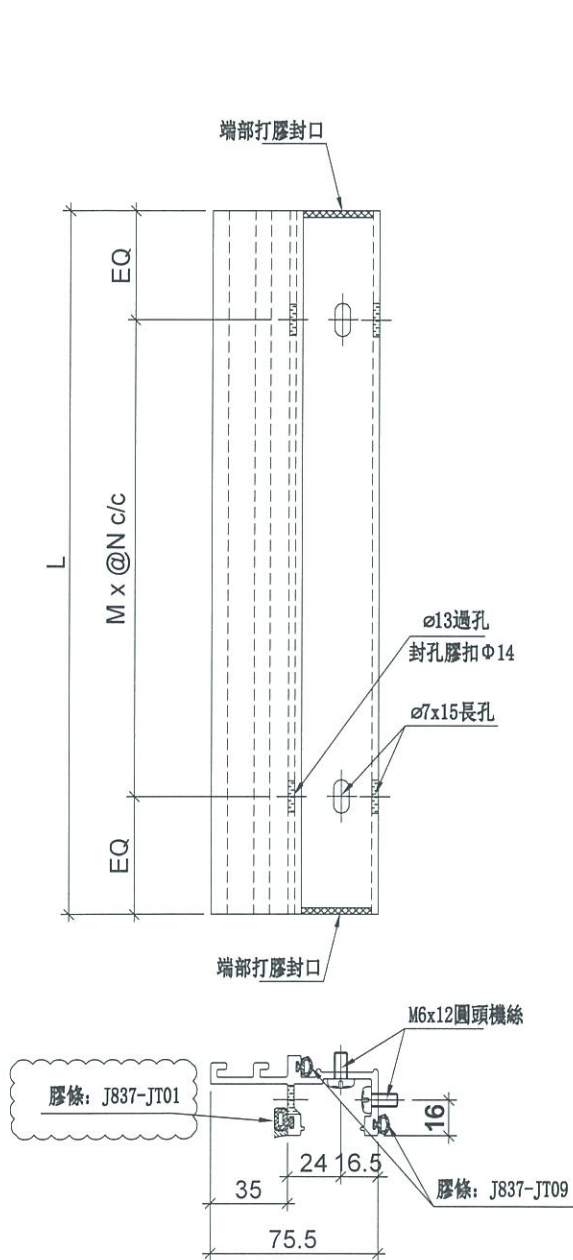

物料號	分格尺寸	L	M	N	EQ	數量
A07-02	870	774	2	300	87	6

名稱	生梗企雙玻	制圖	LHR	2019. 5. 19	修改		
材料	X85562	復核	Shui	-	日期		
顏色	FC-DC-S332054 (3塗)	批准			圖號	IIN-A07R	



美特鋁質有限公司
MIDI Aluminium Fabricator Ltd.

工程號 J-837 地盤 試水箱

物料編號	數量	使用位置
UN-LC1	3	轉角主企主橫組裝用

工廠用

注意：平頭孔位不可以撥太平

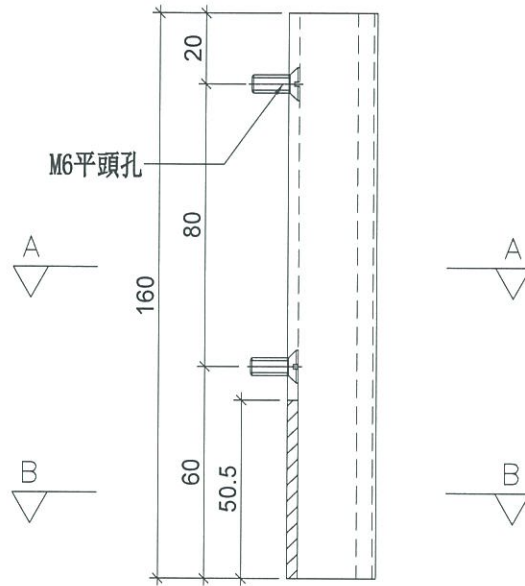

M6X10平頭機絲

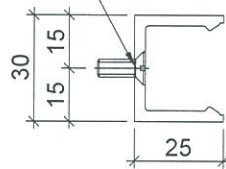

SECTION: A-A

陰影部分避位

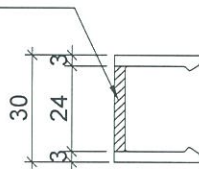

SECTION: B-B

名稱	欄河槽加工圖	制圖	-	2019. 5. 18	修改			
材料	X85476	復核	-	-	日期			
顏色	FC-DG-S332054 (3塗)	批准			圖號	IIN-IC1		



美特鋁質有限公司
MIDI Aluminium Fabricator Ltd.

工程號

J-837

地盤

試水箱

物料編號

UN-LC2

數量

3

使用位置

轉角主企主橫組裝用

工廠用

注意：平頭孔位不可以撥太平

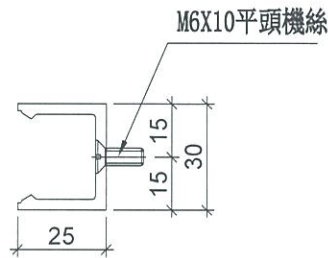
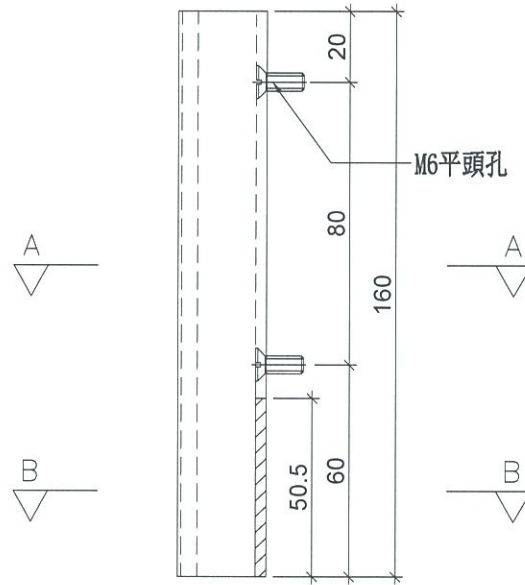

SECTION: A-A

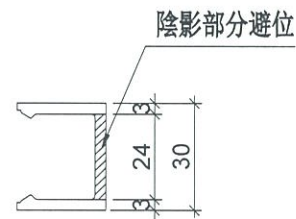

SECTION: B-B

名稱	欄河槽加工圖	制圖	-	2019. 5. 18	修改		
材料	X85476	復核	-	-	日期		
顏色	FC-DG-S332054 (3塗)	批准			圖號	UN-LC2	



美特鋁質 有限公司
MIDI Aluminium Fabricator Ltd.

工程號

J-837

地盤

試水箱

數量

1

位置

雙梗企用套芯

工廠用

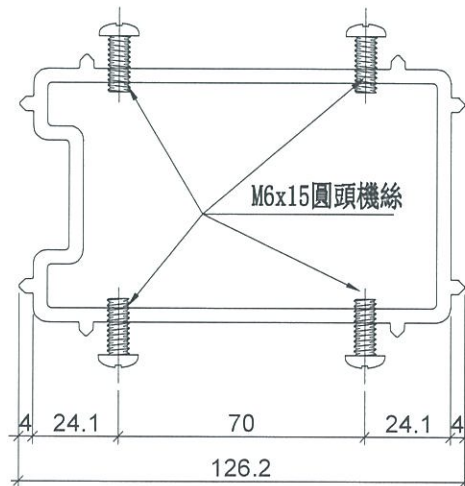
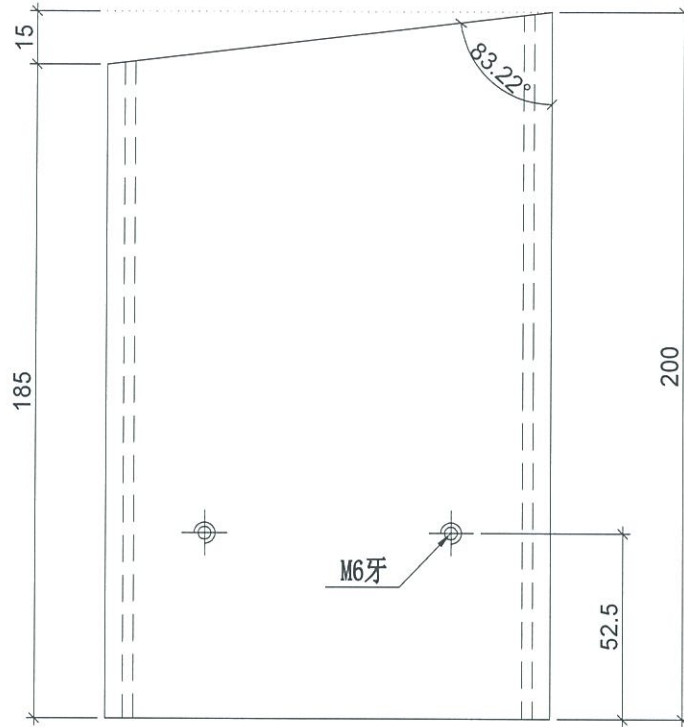

名稱	雙梗企套心	制圖	-	2019.5.18	修改		
材料	X85565	復核	-	-	日期		
顏色	MT11	批准			圖號	W-TX1	



美特鋁質 有限公司
MIDI Aluminium Fabricator Ltd.

工程號 J-837 地盤 試水箱

數量	位置
2	生梗企用套芯

工廠用

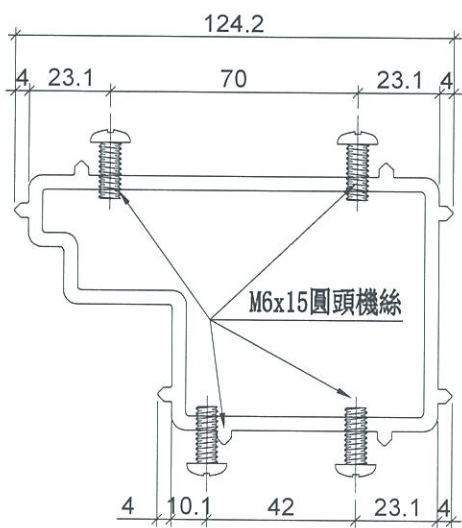
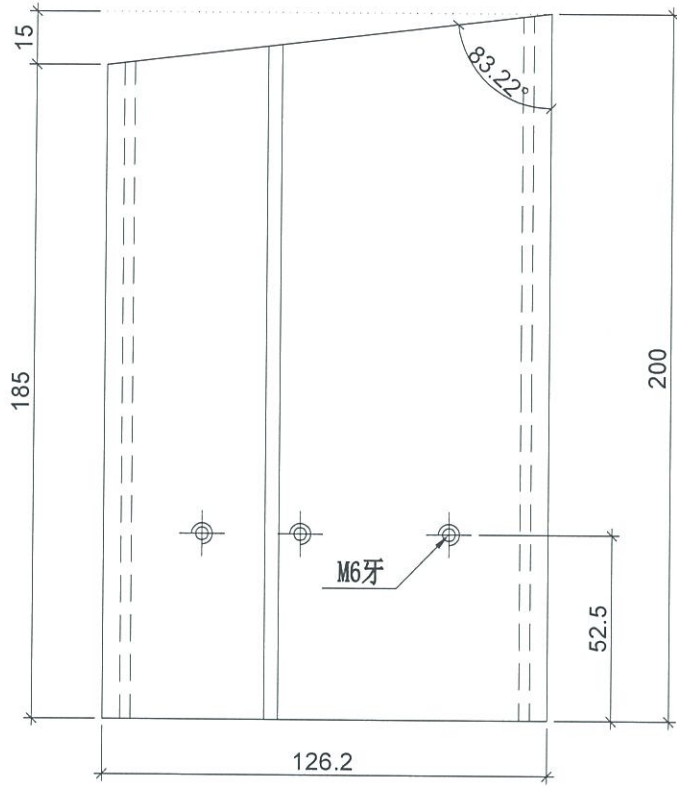

名稱	生梗企套心	制圖	-	2019. 5. 18	修改		
材料	X85566	復核	-	-	日期		
顏色	MT11	批准			圖號	W-TY2	



美特鋁質 有限公司
MIDI Aluminium Fabricator Ltd.

工程號

J-837

地盤

試水箱

數量

2

位置

生梗企用套芯

工廠用

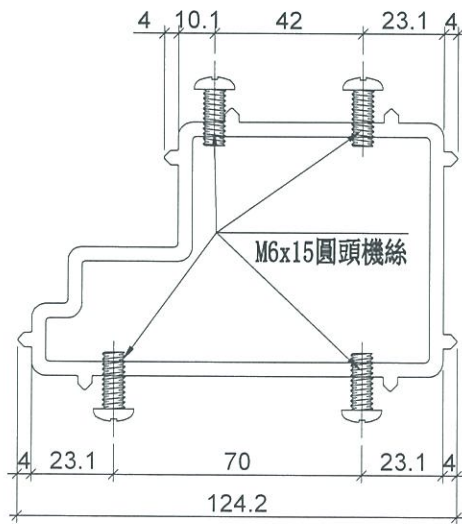
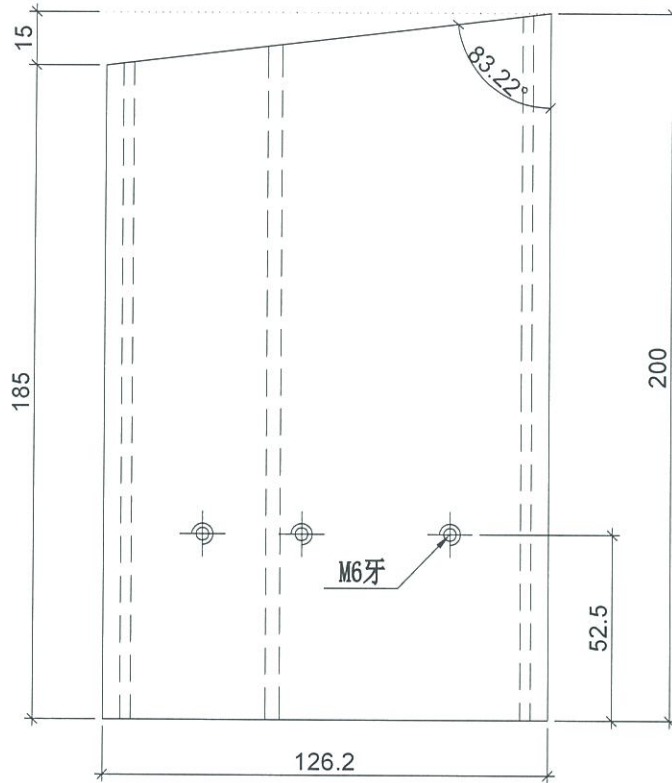

名稱	生梗企套心	制圖	-	2019. 5. 18	修改			
材料	X85566	復核	-	-	日期			
顏色	MT11	批准			圖號	W-TX2R		



美特鋁質 有限公司
MIDI Aluminium Fabricator Ltd.

工程號

J-837

地盤

試水箱

數量

3

位置

雙生企用套芯

工廠用

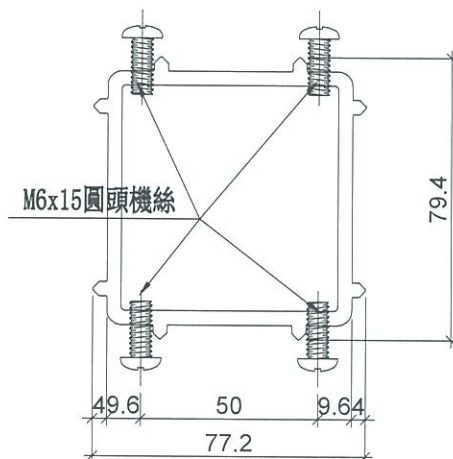
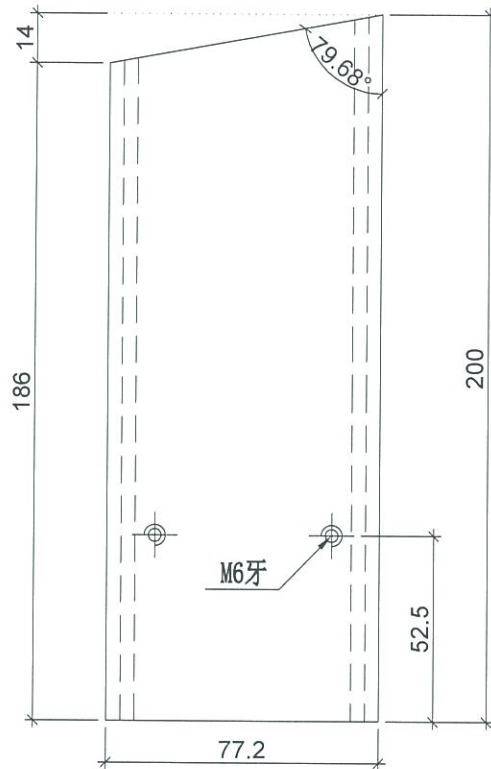

名稱	雙生企套心	制圖	-	2019.5.18	修改		
材料	X85567	復核	-	-	日期		
顏色	MT11	批准			圖號	W-TX3	



美特鋁質 有限公司
MIDI Aluminium Fabricator Ltd.

工程號

J-837

地盤

試水箱

數量

位置

1

轉角企用套芯

工廠用

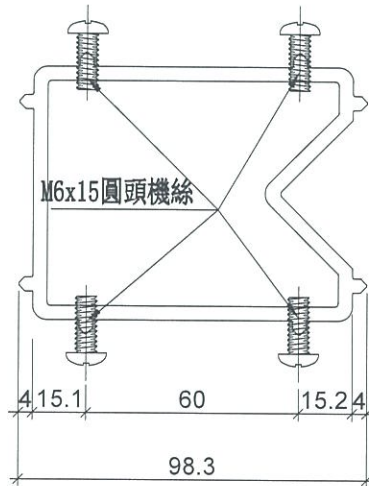
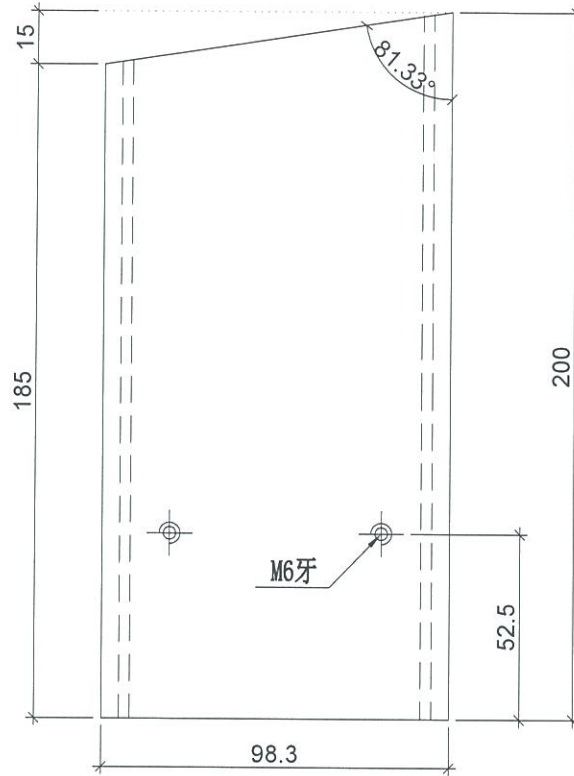

名稱	轉角企套心	制圖	-	2019. 5. 18	修改			
材料	X85568	復核	-	-	日期			
顏色	MT11	批准			圖號	W-TX4		

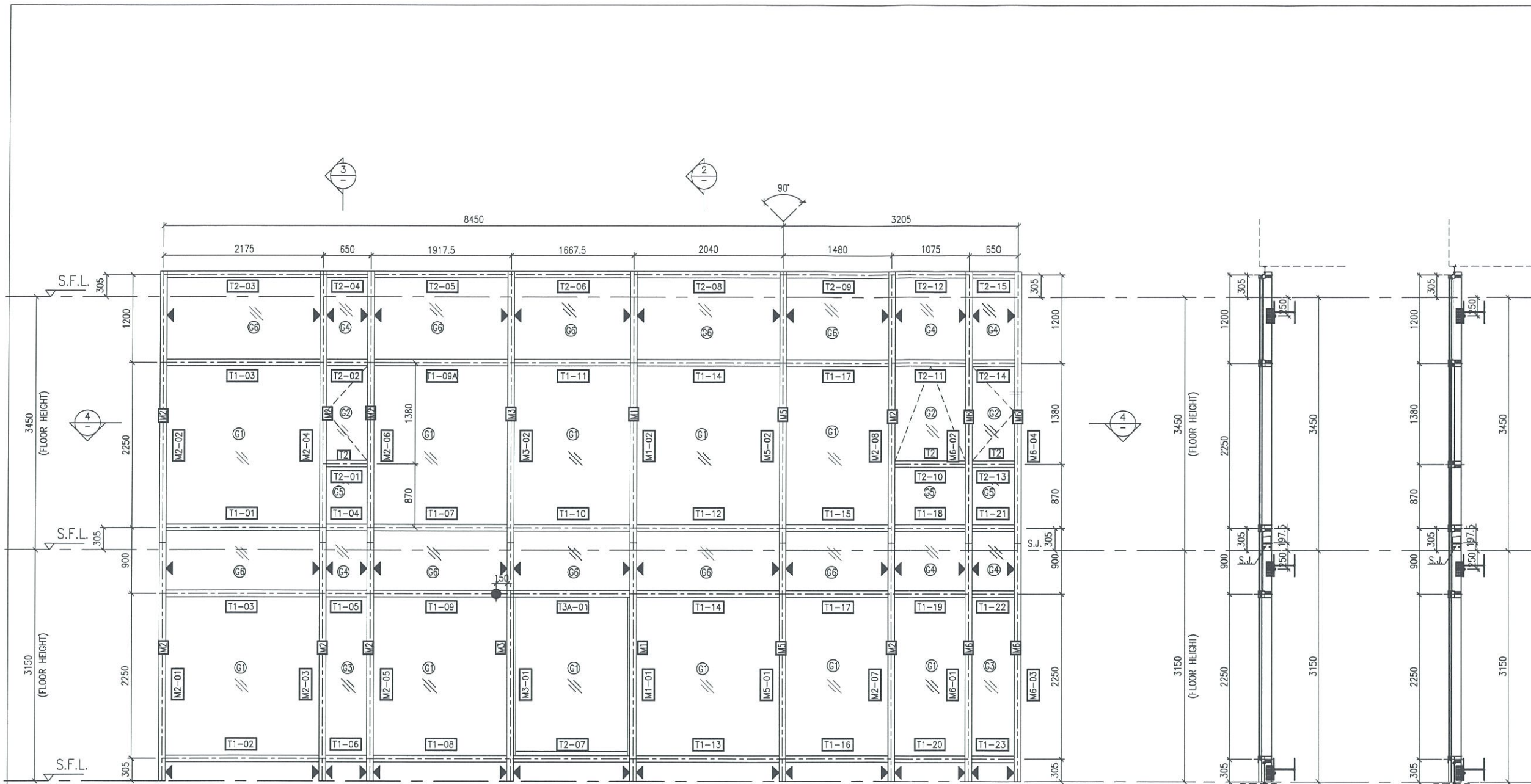

1 ELEVATION OF PERFORMANCE TEST AREA

2 TYPICAL SECTION FOR CURTAIN WALL

3 TYPICAL SECTION FOR CURTAIN WALL

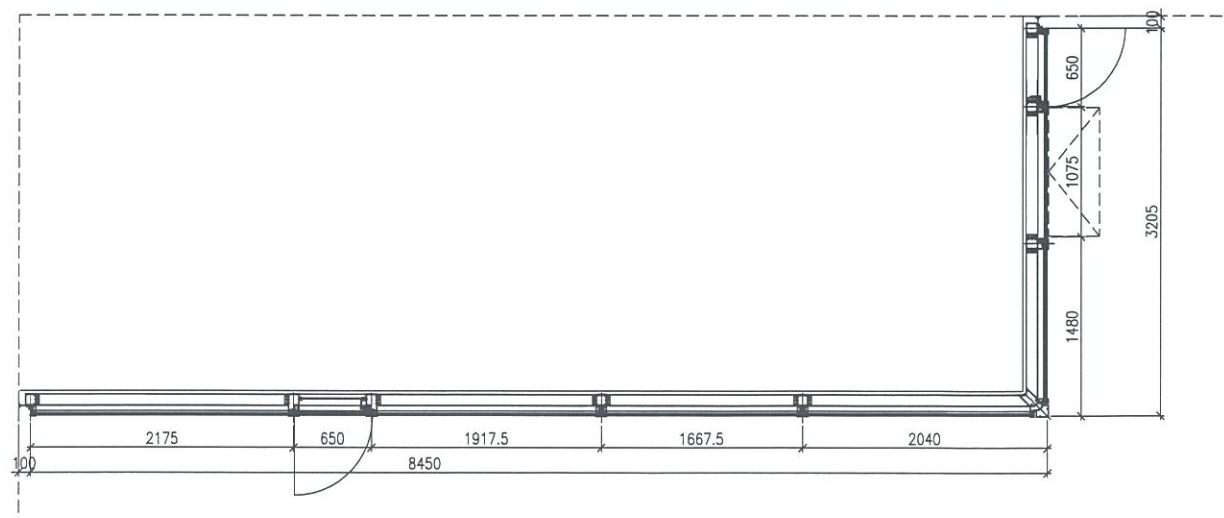

4 PLAN FOR CURTAIN WALL

- LEGEND:**
- 10 mm THK. TEMPERED BLUE TINTED GLASS (OUTER) + 9 mm AIR SPACE + 8 mm THK. TEMPERED CLEAR GLASS (INNER)
 - 8 mm THK. HEAT STRENGTHENED TINTED GLASS (OUTER) + 9 mm AIR SPACE + 8 mm THK. HEAT STRENGTHENED CLEAR GLASS (INNER)
 - 10 mm THK. HEAT STRENGTHENED BLUE TINTED GLASS (OUTER) + 9 mm AIR SPACE + 8 mm THK. TEMPERED CLEAR GLASS (INNER)
 - 8 mm THK. HEAT STRENGTHENED BLUE TINTED GLASS (SPANDREL GLASS)
 - 8 mm THK. HEAT STRENGTHENED BLUE TINTED GLASS (OUTER) + 9 mm AIR SPACE + 8 mm THK. TEMPERED CLEAR GLASS (INNER)
 - 8 mm THK. TEMPERED BLUE TINTED GLASS (SPANDREL GLASS)
 - S.J. - STACK JOINT
 - ACOI - ALUM. EXTRUSION DIE NO.
 - SUPPORT POINT
 - RESTRAINT SOCKET

B.D. REF :

CLIENT :
 信和置業有限公司
 Sino Land Company Limited

ARCHITECT :
 WONG TUNG & PARTNERS LIMITED
 ARCHITECTS & PLANNERS

MAIN CONTRACTOR :
 CR Construction Company Limited

STRUCTURAL ENGINEER :
 AECOM

FACADE CONSULTANT:
 AECOM

NOTE :
 1. ALL DIMENSIONS ARE IN mm.
 2. ALL ELEVATIONS ARE VIEWED FROM OUTSIDE.
 3. ALL DIMENSIONS TO BE VERIFIED ON SITE BEFORE FABRICATION.

LEGEND :
 - DETAIL MARK NO.
 - REFER SHEET NO.
 1. F.F.L. -- FINISHED FLOOR LEVEL
 2. S.F.L. -- STRUCTURAL FLOOR LEVEL
 3. -- REVERSED DETAIL

NO.	DATE	REVISED	BY
F	12/5/2019	GENERAL REVISED	
E	17/4/2019	GENERAL REVISED	
D	2/3/2019	GENERAL REVISED	
C	20/12/2018	GENERAL REVISED	
B	30/11/2018	GENERAL REVISED	
A	26/9/2018	GENERAL REVISED	

JOB NO. : J-837
 PROJECT :
 URA KWUN TONG TOWN CENTRE
 REDEVELOPMENT (AREA 2 & 3) AT
 NKIL 6514, KWUN TONG, KWLOON

TITLE :
 ELEVATION
 FOR CURTAIN WALL
 PERFORMANCE TEST

DATE : 10-SEP-18 SCALE : 1:30 (A1)
 DRAWN BY : ASING CHECKED BY : -

美特鋁質有限公司
 MIDI ALUMINIUM FABRICATOR LTD.
 Units 6-8, Sunray Industrial Centre, 1/F
 610 Cha Kwo Ling Road, Kowloon
 Tel:23489211-4 Fax:(852)27727666
 DWG NO. : J837-PCW-2101 REV. : F