



工程指示 / 要求簡箋(E.I.)

工程指示編號：EI / 0608 / 19

修改版次：B

工程編號：J - 837

工程名稱：觀塘裕民坊

工程項目：幕牆 室內收口鋁板碰口指示

收件人：生統 / 永林

發件人：Ant Yeung

日期：01/06/2019

要求提供 / 確認 事項：

- | | | |
|------------------------------------|-------------------------------------|-------------------------------|
| <input type="checkbox"/> 初步鋁料 B.M. | <input type="checkbox"/> 加工拆圖，然後生產 | <input type="checkbox"/> 尺寸表 |
| <input type="checkbox"/> 正式鋁料 B.M. | <input type="checkbox"/> 技術上資料 / 指示 | <input type="checkbox"/> 報價 |
| <input type="checkbox"/> 配件 B.M. | <input type="checkbox"/> 樣辦或貨品說明書 | <input type="checkbox"/> 分判合約 |
| <input type="checkbox"/> 其他：_____ | | |

內容：

請查看附件，留意各項室內收口鋁板碰口指示。

B 版：企身收口由 105 闊改做 100 闊

企料碰石矢牆--> 無 Z 字碼，無收口釘，只啣膠

間牆(石矢牆)--> 無 Z 字碼，無收口釘，只啣膠

間牆(75 磚牆)--> Z 字碼，有收口釘

永林：請按此拆室內鋁板加工圖。謝謝！

請在 **2019 / 06 / 03** 前完成上列要求。

附： 1 頁

以上項目為：

- 原合約工程包 原合約工程加 / 減賬 新工程報價

原因：-

分發東莞各部門：

- () 生產技術總監 連附件 (/) 技術部 連附件 (永林) () 生產部 連附件 () 機械設計部 連附件
 () 採購部 連附件 (/) 生產統籌部 連附件 (梅)
 () 質檢部 連附件 () 會計部 連附件 () 報關組 連附件 () 其他 楊榮輝 連附件

分發香港各部門：

- () 行政部 連附件 () 會計部 連附件 () 統籌部 連附件 (/) 工程部地盤科文 連附件 (炳哥)
 () 採購部 連附件 () QS 部 連附件 () 維修部 連附件 () 其他 _____ 連附件

傳遞編號：

HK 1289/19

發件人簽署：

項目經理簽署：

(Handwritten signatures)

一條過

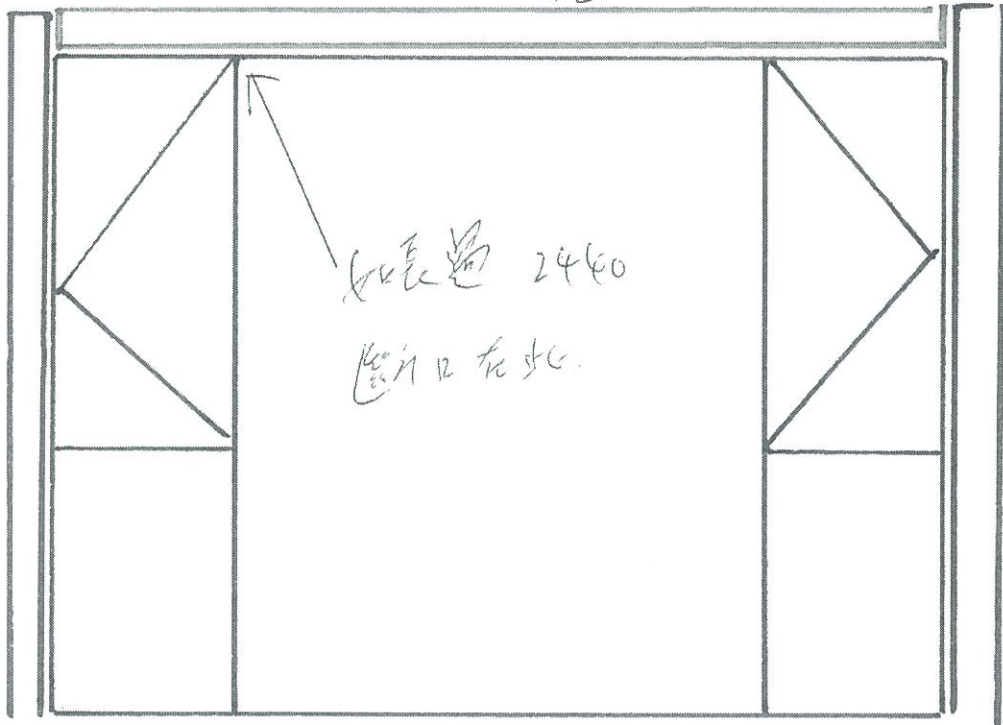

如長邊 2440
窗戶口在此.



90 + 25 - 15

= 100 預長

100



加此門

主臥房

室內看

注意門的位置，
會影響窗戶位置

進U.P.

窗戶口

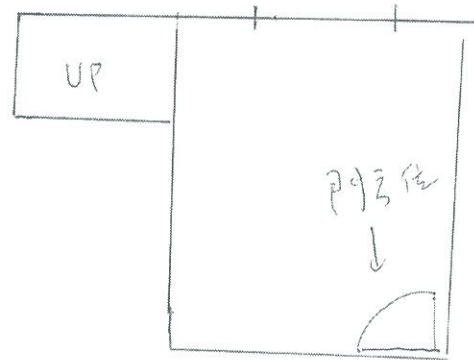

窗戶口

